

この調書は、沖縄県総務部行政管理課が示した様式に法人又は県所管課が記載したものをまとめたものです。法人に関する内容をより詳しく知りたい方は、直接法人又は県所管課までお問い合わせください。

沖縄県公社等外郭団体の概要調書

1 法人の名称等（令和3年7月1日現在）

法人名	一般財団法人 沖縄県私学教育振興会	電話番号	098-863-7584		
所在地	沖縄県那覇市久茂地1丁目7番1号 琉球リース総合ビル11階				
代表者職氏名	理事長 大城 純市	勤務形態	非常勤	県との関係	-
県所管部課名	総務部 総務私学課	電話番号	098-866-2074		

2 法人の設立目的等概要

設立年月日	昭和47年4月19日
設立経緯	琉球政府下の昭和43年に特殊法人私立学校振興会が設立され、私立学校の経営に必要な資金の低利融資や助成の制度が確立。昭和47年の本土復帰に伴い財団法人を設立、全ての権利義務を継承した。公益法人制度改革に伴い、平成25年4月1日に一般財団法人に移行した。
設立目的	沖縄県内における私立学校教育の充実及び振興を図るとともに、沖縄県民の修学上の経済的負担を軽減するための援助を行い、もって沖縄県における教育文化の高揚に資することを目的とする。
主な事業内容	(1)私立学校の教育環境の充実・向上を図るとともに、県民の修学上の経済的負担を軽減するための事業 ○私立学校の教育施設設備の充実並びに運転資金の支援を目的とした「融資あっせん事業」 ○私学4団体が主催・監督する研修事業等への「助成事業」 ○私立学校教職員を含む一般市民参加型の教育研修会や教育講演会を行う「研修・講演事業」 ○優秀な教職員確保のための退職金支給に必要な資金を私立学校に給付する「退職金給付事業」 (2)その他この法人の目的を達成するために必要な事業

3 組織概況（令和3年7月1日現在）

(1) 理事・監事(取締役・監査役)

理事・取締役	6人	左の内訳	常勤	県派遣	0人	の県 状職 況員	職名		形態	職名		形態
				県OB	0人		1	—	5	—	—	
				その他	0人		2	—	6	—	—	
			非常勤	県職員	0人		3	—	7	—	—	
				その他	6人		4	—	8	—	—	

監事・監査役	2人	左の内訳	常勤	県派遣	0人	の県 状職 況員	職名		形態	公認会計士又は税 理士の有無等	
				県OB	0人		1	—	有無	有	
				その他	0人		2	—	有無 <td>有</td>	有	
			非常勤	県職員	0人		3	—	区分	公認会計士	
				その他	2人		4	—	形態	非常勤	

注) 県職員:職名で表示。なお、常勤の場合は、派遣時の県における職名、非常勤は県の現職名。
会社法法人の場合:理事→取締役、監事→監査役

(2) 職員

職員 総数	3人	左 の内 訳	県派遣	0人
			県OB	0人
			県職併任	0人
			プロパー	3人
			その他	0人
			嘱託等	0人

※ 内訳

管理 職	1人	左 の内 訳	県派遣	0人
			県OB	0人
			県職併任	0人
			プロパー	1人
			その他	0人
一 般 職	2人	左 の内 訳	県派遣	0人
			県OB	0人
			県職併任	0人
			プロパー	2人
			その他	0人
			嘱託等	0人

注) 管理職: 理事を除く当該法人における課長職以上とする。
 ※ 理事と事務局長を兼務する場合等は理事に含む。
 その他: 県以外からの派遣職員等を含む。
 嘱託等: 嘱託、臨任、任期付職員、賃金職員(パート、アルバイトなど)等

(3) 県派遣職員が行う業務内容

該当なし

4 基本財産・出資金等の状況 (令和2年度決算値)

(1) 基本財産(資本金) (単位:円)		(2) 主な出資(えん)者等 (単位:円)				
基本財産(資本金)		600,000,000	順位	出資(えん)者(株主)	出資(えん)金(持株数)	比率
内 訳	現金		1	沖縄県	518,000,000	86.33%
	預貯金	600,000,000	2	沖縄国際大学	343,125	0.06%
	投資有価証券		3	興南学園	228,750	0.04%
	土地・建物等		4	嘉数学園	213,500	0.04%
	その他		5	嘉数女子学園	183,000	0.03%
うち、県出資(えん)金		518,000,000				

注) 会社法法人は、内訳は不要

(3) 基本財産以外の基金等の状況 (単位:円)

基金・運用財産(基本財産以外)	3,486,551,241
うち、県出資(えん)金	

注) 運用財産、基金として管理区分されているものの合計。

5 県の補助金等の額

県の財政支援等の状況(各年度とも決算値) (単位:円)

	平成30年度	令和元年度	令和2年度
県補助金等 ^注	106,934,562	114,573,906	119,622,924
県委託金			
県貸付金			
県出資金			
合計	106,934,562	114,573,906	119,622,924
県貸付金年度末残高			
県の債務保証及び損失補償額			

注) 県補助金等: 補助金、交付金、負担金(会費等含む。)で、国等から県を経由し交付されるものも含む。

6 財務状況 (令和2年度決算値)

別紙のとおり

貸借対照表

2021年3月31日現在

(単位:円)

科 目	当 年 度	前 年 度	増 減
I 資産の部			
1 流動資産			
現金預金	5,960,078	76,369,845	△ 70,409,767
未収金	119,622,924	114,573,906	5,049,018
有価証券	535,996,650	419,785,250	116,211,400
仮払金	238,149	295,789	△ 57,640
流動資産合計	661,817,801	611,024,790	50,793,011
2 固定資産			
基本財産			
基本財産積立預金	50,000,000	50,000,000	0
融資幹旋原資積立預金	550,000,000	550,000,000	0
基本財産合計	600,000,000	600,000,000	0
特定資産			
退職給付引当資産	2,841,068	1,457,985	1,383,083
減価償却引当資産	2,070,556	2,070,556	0
私学振興積立資産	0	2,011,262	△ 2,011,262
退職事業積立資産	2,938,768,663	2,765,518,019	173,250,644
周年事業積立資産	914,226	914,226	0
特定資産合計	2,944,594,513	2,771,972,048	172,622,465
その他の固定資産			
車両運搬具	1	1	0
その他の固定資産合計	1	1	0
固定資産合計	3,544,594,514	3,371,972,049	172,622,465
資産合計	4,206,412,315	3,982,996,839	223,415,476
II 負債の部			
1 流動負債			
未払金	173,151,321	172,608,786	542,535
預り金	231,261,900	248,045,571	△ 16,783,671
流動負債合計	404,413,221	420,654,357	△ 16,241,136
2 固定負債			
退職給付引当金	2,841,068	1,457,985	1,383,083
退職事業引当金	2,938,768,663	2,765,518,019	173,250,644
固定負債合計	2,941,609,731	2,766,976,004	174,633,727
負債合計	3,346,022,952	3,187,630,361	158,392,591
III 正味財産の部			
1 指定正味財産			
出資金・寄付金	519,267,825	519,267,825	0
指定正味財産合計	519,267,825	519,267,825	0
(うち基本財産への充当額)	(519,267,825)	(519,267,825)	(0)
(うち特定資産への充当額)	(0)	(0)	(0)
2 一般正味財産	341,121,538	276,098,653	65,022,885
(うち基本財産への充当額)	(80,732,175)	(80,732,175)	(0)
(うち特定資産への充当額)	(2,984,782)	(4,996,044)	(△2,011,262)
正味財産合計	860,389,363	795,366,478	65,022,885
負債及び正味財産合計	4,206,412,315	3,982,996,839	223,415,476

正味財産増減計算書

2020年4月1日から2021年3月31日まで

(単位:円)

科 目	当 年 度	前 年 度	増 減	備 考
I 一般正味財産増減の部				
1 経常増減の部				
経常収益				
受取原資				
受取負担金				
受取給付財源	250,909,688	240,603,466	10,306,222	
受取事務費財源	10,792,212	10,344,972	447,240	
受取補助金				
受取給付財源	119,622,924	114,573,906	5,049,018	
特定資産運用益				
特定資産受取利息	29,683,715	22,005,542	7,678,173	
運用収益				
基本財産運用益				
預託金利息	287,930	499,478	△ 211,548	
その他の収益				
受取利息				
受取利息	30,614,946	10,435,250	20,179,696	
受取入会金				
登録料収益	79,500	92,000	△ 12,500	
有価証券運用益	53,719,000	0	53,719,000	
雑収益				
延滞利息収益	78	45	33	
雑入	17,514	7,914	9,600	
退職財団交付金収益	0	0	0	
引当金取崩額				
退職給付引当金取崩額	0	0	0	
退職事業引当金取崩額	224,110,583	225,165,626	△ 1,055,043	
経常収益 計	719,838,090	623,728,199	96,109,891	
経常費用				
事業費				
人件費				
職員給与	9,155,640	8,973,720	181,920	
期末手当	3,733,385	3,364,393	368,992	
諸手当	1,455,002	1,539,612	△ 84,610	
賃金	0	0	0	
福利厚生費	847,333	821,415	25,918	
保険料	2,311,876	2,205,916	105,960	
助成事業費				
幼稚園振興助成費	384,580	1,800,000	△ 1,415,420	
小学校振興助成費	0	500,000	△ 500,000	
中学・高等学校振興助成費	526,000	1,000,000	△ 474,000	
専修・各種学校振興助成費	2,948,738	3,600,000	△ 651,262	

科 目	当 年 度	前 年 度	増 減	備 考
退職事業費				
退職手当資金費	224,110,583	225,165,626	△ 1,055,043	
研修事業費	677,093	1,969,765	△ 1,292,672	
事務費				
旅費	29,280	772,610	△ 743,330	
備品費	47,321	0	47,321	
消耗品費	255,964	277,308	△ 21,344	
印刷製本費	79,618	38,908	40,710	
通信費	229,404	211,519	17,885	
委託手数料	528,814	562,934	△ 34,120	
借料及び損料	3,392,483	3,407,663	△ 15,180	
光熱費	198,930	196,177	2,753	
研修費	0	0	0	
車両費	186,812	137,573	49,239	
食料費	0	0	0	
租税公課	0	0	0	
分担金	245,675	245,425	250	
会議費	0	51,400	△ 51,400	
雑費	159,887	261,927	△ 102,040	
減価償却費				
車両運搬具減価償却費	0	0	0	
退職事業引当金繰入額	397,361,227	373,833,820	23,527,407	
管理費				
人件費				
役員報酬	928,000	1,132,000	△ 204,000	
評議員報酬	48,000	128,000	△ 80,000	
職員給与	1,017,294	997,080	20,214	
期末手当	414,821	373,822	40,999	
諸手当	161,668	171,069	△ 9,401	
賃金	531,660	0	531,660	
福利厚生費	94,149	91,270	2,879	
退職給付費用	0	0	0	
保険料	335,122	245,103	90,019	
事務費				
旅費	60,560	345,465	△ 284,905	
備品費	5,259	0	5,259	
消耗品費	28,441	30,814	△ 2,373	
印刷製本費	8,847	4,324	4,523	
通信費	18,070	17,085	985	
委託手数料	55,482	59,040	△ 3,558	
借料及び損料	376,943	378,631	△ 1,688	
光熱費	22,104	21,798	306	
研修費	0	0	0	
車両費	20,758	15,287	5,471	

科 目	当 年 度	前 年 度	増 減	備 考
食料費	379	47,924	△ 47,545	
租税公課	81,200	81,200	0	
分担金	69,300	68,670	630	
周年記念事業費	0	2,162,760	△ 2,162,760	
雑費	288,420	19,200	269,220	
減価償却費				
車両運搬具減価償却費	0	0	0	
退職給付引当金繰入額	1,383,083	741,293	641,790	
有価証券運用損	0	31,110,450	△ 31,110,450	
經常費用 計	654,815,205	669,179,996	△ 14,364,791	
当期經常増減額	65,022,885	△ 45,451,797	110,474,682	
2 經常外増減の部				
經常外収益				
經常外収益 計	0	0	0	
經常外費用				
經常外費用 計	0	0	0	
当期經常外増減額	0	0	0	
他会計振替額	0	0	0	
当期一般正味財産増減額	65,022,885	△ 45,451,797	110,474,682	
一般正味財産期首残高	276,098,653	321,550,450	△ 45,451,797	
一般正味財産期末残高	341,121,538	276,098,653	65,022,885	
II 指定正味財産増減の部				
当期指定正味財産増減額	0	0	0	
指定正味財産期首残高	519,267,825	519,267,825	0	
指定正味財産期末残高	519,267,825	519,267,825	0	
III 正味財産期末残高	860,389,363	795,366,478	65,022,885	

2020事業年度

決 算

一般財団法人 沖縄県私学教育振興会

目 次

2020年度 業務報告書

【一】 庶務事項	1
【二】 役職員に関する事項	4
【三】 評議員に関する事項	5
【四】 沖縄県私学教育振興会組織図	5

2020年度 財務諸表

貸借対照表	6
貸借対照表内訳表	7
正味財産増減計算書	8
正味財産増減計算書内訳表	11
財務諸表に対する注記	13
附属明細書	16

2020年度 内部管理事項

財産目録	17
収支計算書	21
収支計算書総括表	24
収支計算書に対する注記	27

2020年度 監査報告書

2020年度 事業実施状況

業務報告書

【一】 庶務事項

年 月 日	事 項
2020年(令和2年)	
4月 3日	県知事あて 2019年度沖縄県私立学校教職員退職金掛金補助事業実績報告書(提出)
4月 21日	2019年度沖縄県私立学校教職員退職金掛金補助金確定通知書(受理) (沖縄県達総第35号、確定額 114,573,906 円)
4月 23日	県知事あて 2019年度沖縄県私立学校教職員退職金掛金補助金請求書(提出) (2019年度精算、請求額 114,573,906 円)
5月 15日	2019年度沖縄県私立学校教職員退職金掛金補助金受領 (2019年度精算、請求額 114,573,906 円)
5月 22日	2019年度決算の会計監査実施(監事 翁長朝常・長田 勉)
5月 29日	2020(令和2)年度 第1回理事会(書面表決) 第1号議案 退職資金給付事業業務方法書の一部改正について 第2号議案 2019年度事業報告について 第3号議案 2019年度決算報告について 第4号議案 2020年度第1回評議員会の開催について
6月 4日	九州地区私学振興会連絡協議会総会並びに九州地区私学退職金団体協議会総会 新型コロナウイルス感染症の感染拡大防止のため、書面表決による開催
6月 10日	全国私立幼稚園退職金団体協議会総会・研修会、新型コロナウイルス感染症の 感染拡大防止のため、書面表決による開催
6月 16日	2020(令和2)年度 第1回評議員会(書面表決) 第1号議案 2019年度事業報告について 第2号議案 2019年度決算報告について 県知事あて 公益目的支出計画実施報告書(提出)
6月 17日	「振興会だより」第22号発刊
6月 24日	那覇税務署あて 公益法人等の損益計算書等の提出書(提出)
7月 3日	全国私学退職金団体連合会総会、新型コロナウイルス感染症の感染拡大防止の ため、書面表決による開催
7月 16日	全国私学振興会連合会総会、新型コロナウイルス感染症の感染拡大防止のため 書面表決による開催
9月 9日	県知事あて 沖縄県公社等外郭団体の概要調書(提出)
10月 8日	全国私学退職金団体連合会事務職員研修会、新型コロナウイルス感染症の感染 拡大防止のため、開催延期(次年度:北海道札幌市)
10月 22日	沖縄県監査委員監査実施(監査委員 上原 章 氏)
10月 29日	全国私学振興会連合会事務局職員連絡協議会、新型コロナウイルス感染症の 感染拡大防止のため、書面による開催
11月 5日 ～ 6日	九州地区私学振興会連絡協議会事務担当者会議並びに九州地区私学退職金団体 協議会事務担当者研究協議会、新型コロナウイルス感染症の感染拡大防止の ため、開催中止(福岡県)

年 月 日	事 項
2020年(令和2年)	2020(令和2)年度 第2回理事会 (開催)
11月 10日	第1号議案 定款の一部改正(案)について 第2号議案 退職資金給付事業業務方法書の一部改正について 第3号議案 退職資金給付事業への新規加入学校等に係る追加承認について 第4号議案 人事等規程の一部改正について 第5号議案 旅費規則の制定について 第6号議案 助成事業実施要綱の一部改正について 第7号議案 理事会運営規則の一部改正について 報告事項 理事長(代表理事)の職務執行状況の定期報告について 報告事項 本会職員の中途採用試験の実施について
11月 10日	2020(令和2)年度 第2回臨時評議員会 (開催) 第1号議案 定款の一部改正について 第2号議案 評議員会運営規則の一部改正について 報告事項 本会職員の中途採用試験の実施について
11月 12日 ～ 13日	九州地区私立幼稚園退職金団体代表者会議、新型コロナウイルス感染症の感染 拡大防止のため、開催中止 (宮崎県)
11月 22日	2020年度研修事業 数学教員指導力向上対策研修会 (開催) 講師 数理哲人氏 (学習結社知恵の館所属、覆面の貴講師) シヴァ神氏 (元鳥取県公立高校進路指導主事、遊歴算家) 鶴迫 貴司氏 (東山中学校・高等学校数学科教諭) 小林 隆章氏 (大手某予備校数学科講師)
12月 3日	2020年度研修事業 第1回私学経営研修会 (開催) 講師 片山 英治氏 (野村證券株式会社 金融公共公益法人部 主任研究員) 宮里 洋介氏 (野村證券株式会社那覇支店長)
2021年(令和3年)	
2月 8日	令和2年度沖縄県私立学校教職員退職金掛金補助金交付申請書 (提出) (申請額 119,686,824円)
3月 15日 ～ 26日	2020年度助成事業に伴う私学団体調査 (実施) 〔対象団体〕 沖縄県私立幼稚園連合会 (26日) 沖縄県私立小学校協会 (15日) 沖縄県私立中学高等学校協会 (24日) 一般社団法人沖縄県専修学校各種学校協会 (26日)
3月 25日	2020(令和2)年度 第3回理事会 (開催) 第1号議案 役員賠償責任保険の契約締結に係る事後承認について 第2号議案 2020年度補正予算(案)について 第3号議案 2021年度事業計画(案)及び2021年度収支予算(案)について 報告事項 理事長(代表理事)の職務執行状況の定期報告について
3月 29日	2020年度研修事業 第2回私学経営研修会 (開催) 講師 松本 伸哉氏 (特定社会保険労務士)
3月 30日	令和2年度沖縄県私立学校教職員退職金掛金補助金交付決定通知書 (受理) (沖縄県指令総第36号、交付決定額 119,686,824円)

年 月 日	事 項
2021年(令和3年) 3月 31日	<p> 沖縄県私立幼稚園連合会あて 2020年度幼稚園振興助成金交付決定(決定額 384,580 円) </p> <p> 沖縄県私立中学高等学校協会あて 2020年度中学・高等学校振興助成金交付決定(決定額 526,000 円) </p> <p> 一般社団法人沖縄県専修学校各種学校協会あて 2020年度専修・各種学校振興助成金交付決定(決定額 2,948,738 円) </p> <p> 沖縄県私立小学校協会 2020年度小学校振興助成金、新型コロナウイルス感染症の感染拡大に伴う 主催研修事業未開催等による申請辞退 </p>

【二】 役職員に関する事項

(1) 役員

(2021年3月31日現在)

職 名	氏 名	備 考
理 事 長 (非常勤)	大 城 純 市	大城純市法律事務所所長
副理事長 (")	上 里 澄 夫	沖縄県私学教育振興会前監事、元事務局長
理 事 (")	我 喜 屋 優	学校法人興南学園理事長
” (")	島 袋 永 伸	日経教育グループ代表
” (")	池 原 基 生	栄光幼稚園・名護栄光幼稚園園長
” (")	尚 真 貴 子	沖縄国際大学教授
監 事 (")	翁 長 朝 常	翁長公認会計士事務所所長
” (")	長 田 勉	沖縄県私学教育振興会前事務局長

※任期：2019(令和元)年6月25日から2年以内に終了する事業年度のうち最終のものに関する定時評議員会の終結の時

(2) 職員

(2021年3月31日現在)

区 分	事務局長	主 幹	主 査	主 事	計
事 務 局	1人	0人	1人	1人	3人

【三】 評議員に関する事項

(2021年3月31日現在)

職 名	氏 名	備 考
評 議 員 (非常勤)	池 田 光 男	元沖縄県教育長
” (”)	夏 見 隆 晴	沖縄カトリック小学校・中学校・高等学校校長
” (”)	渡 真 利 彦 文	学校法人胡屋バプテスト学園理事長
” (”)	稲 垣 純 一	(一財)沖縄ITイノベーション戦略センター理事長
” (”)	山 城 眞 紀 子	沖縄キリスト教短期大学特任教授
” (”)	金 城 達 也	金城達也税理士事務所所長
” (”)	阿 波 連 光	弁護士・ひかり法律事務所代表社員
” (”)	金 城 満 珠 男	税理士・オーケイ税理士合同事務所代表社員

※任期：2017(平成29)年6月21日から4年以内に終了する事業年度のうち最終のものに関する定時評議員会の終結の時

【四】 沖縄県私学教育振興会組織図

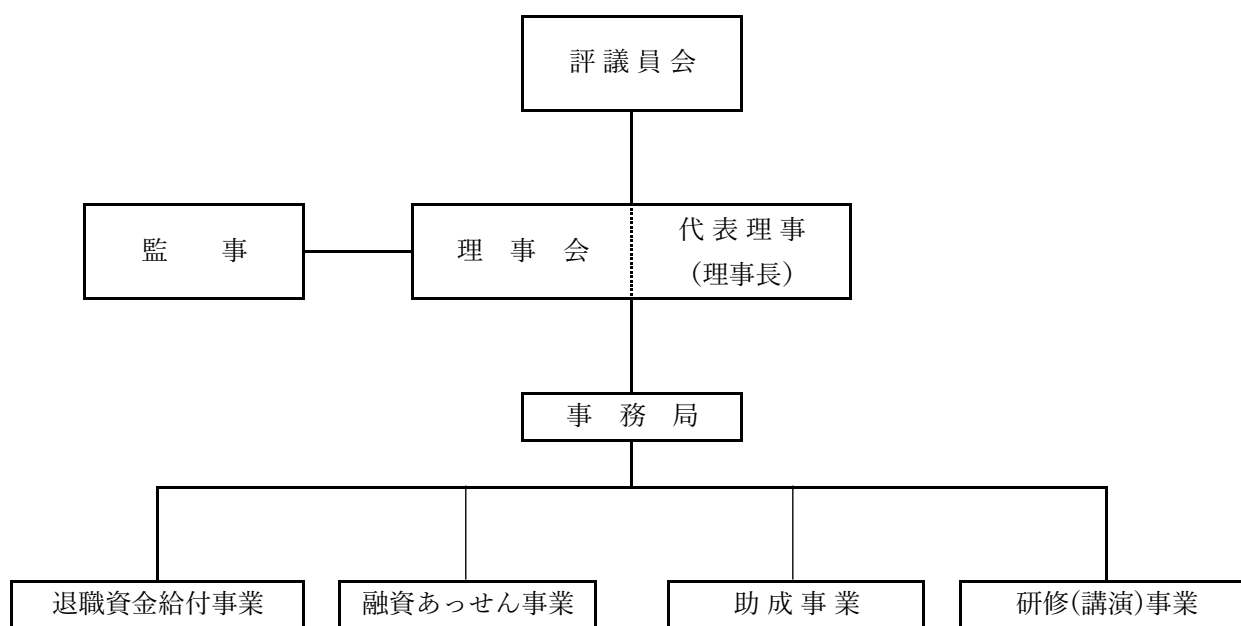

財務諸表

- 1.貸借対照表
- 2.貸借対照表内訳表
- 3.正味財産増減計算書
- 4.正味財産増減計算書内訳表
- 5.財務諸表に対する注記
- 6.附属明細書

貸借対照表

2021年3月31日現在

(単位:円)

科 目	当 年 度	前 年 度	増 減
I 資産の部			
1 流動資産			
現金預金	5,960,078	76,369,845	△ 70,409,767
未収金	119,622,924	114,573,906	5,049,018
有価証券	535,996,650	419,785,250	116,211,400
仮払金	238,149	295,789	△ 57,640
流 動 資 産 合 計	661,817,801	611,024,790	50,793,011
2 固定資産			
基本財産			
基本財産積立預金	50,000,000	50,000,000	0
融資幹旋原資積立預金	550,000,000	550,000,000	0
基 本 財 産 合 計	600,000,000	600,000,000	0
特定資産			
退職給付引当資産	2,841,068	1,457,985	1,383,083
減価償却引当資産	2,070,556	2,070,556	0
私学振興積立資産	0	2,011,262	△ 2,011,262
退職事業積立資産	2,938,768,663	2,765,518,019	173,250,644
周年事業積立資産	914,226	914,226	0
特 定 資 産 合 計	2,944,594,513	2,771,972,048	172,622,465
その他の固定資産			
車両運搬具	1	1	0
その他の固定資産合計	1	1	0
固 定 資 産 合 計	3,544,594,514	3,371,972,049	172,622,465
資 産 合 計	4,206,412,315	3,982,996,839	223,415,476
II 負債の部			
1 流動負債			
未払金	173,151,321	172,608,786	542,535
預り金	231,261,900	248,045,571	△ 16,783,671
流 動 負 債 合 計	404,413,221	420,654,357	△ 16,241,136
2 固定負債			
退職給付引当金	2,841,068	1,457,985	1,383,083
退職事業引当金	2,938,768,663	2,765,518,019	173,250,644
固 定 負 債 合 計	2,941,609,731	2,766,976,004	174,633,727
負 債 合 計	3,346,022,952	3,187,630,361	158,392,591
III 正味財産の部			
1 指定正味財産			
出資金・寄付金	519,267,825	519,267,825	0
指 定 正 味 財 産 合 計	519,267,825	519,267,825	0
(うち基本財産への充当額)	(519,267,825)	(519,267,825)	(0)
(うち特定資産への充当額)	(0)	(0)	(0)
2 一般正味財産	341,121,538	276,098,653	65,022,885
(うち基本財産への充当額)	(80,732,175)	(80,732,175)	(0)
(うち特定資産への充当額)	(2,984,782)	(4,996,044)	(△2,011,262)
正 味 財 産 合 計	860,389,363	795,366,478	65,022,885
負債及び正味財産合計	4,206,412,315	3,982,996,839	223,415,476

貸借対照表内訳表

2021年3月31日現在

(単位:円)

科 目	実施事業等会計	法人会計	内部取引消去	合 計
I 資産の部				
1. 流動資産				
現金預金	3,465,250	2,494,828		5,960,078
未収金	119,622,924	0		119,622,924
有価証券	0	535,996,650		535,996,650
仮払金	0	238,149		238,149
内部会計貸付金	277,000,000	7,787,249	△ 284,787,249	-
流動資産 合計	400,088,174	546,516,876	△ 284,787,249	661,817,801
2. 固定資産				
(1)基本財産				
基本財産積立預金	0	50,000,000		50,000,000
融資幹旋原資積立預金	0	550,000,000		550,000,000
基本財産 合計	0	600,000,000		600,000,000
(2)特定資産				
退職給付引当資産	0	2,841,068		2,841,068
減価償却引当資産	0	2,070,556		2,070,556
私学振興積立資産	0	0		0
退職事業積立資産	2,938,768,663	0		2,938,768,663
周年事業積立資産	0	914,226		914,226
特定資産 合計	2,938,768,663	5,825,850		2,944,594,513
(3)その他の固定資産				
車両運搬具	0	1		1
その他の固定資産 合計	0	1		1
固定資産 合計	2,938,768,663	605,825,851		3,544,594,514
資産 合計	3,338,856,837	1,152,342,727	△ 284,787,249	4,206,412,315
II 負債の部				
1. 流動負債				
未払金	172,951,812	199,509		173,151,321
預り金	231,007,053	254,847		231,261,900
内部会計借入金	7,787,249	277,000,000	△ 284,787,249	-
流動負債 合計	411,746,114	277,454,356	△ 284,787,249	404,413,221
2. 固定負債				
退職給付引当金	0	2,841,068		2,841,068
退職事業引当金	2,938,768,663	0		2,938,768,663
固定負債 合計	2,938,768,663	2,841,068		2,941,609,731
負債 合計	3,350,514,777	280,295,424	△ 284,787,249	3,346,022,952
III 正味財産の部				
1. 指定正味財産				
沖縄県寄附金	0	518,000,000		518,000,000
学校法人寄附金	0	1,117,825		1,117,825
その他寄附金	0	150,000		150,000
指定正味財産 合計	0	519,267,825		519,267,825
(うち基本財産への充当額)	(0)	(519,267,825)		(519,267,825)
(うち特定資産への充当額)	(0)	(0)		(0)
2. 一般正味財産	△ 11,657,940	352,779,478		341,121,538
(うち基本財産への充当額)	(0)	(80,732,175)		(80,732,175)
(うち特定資産への充当額)	(0)	(2,984,782)		(2,984,782)
正味財産 合計	△ 11,657,940	872,047,303		860,389,363
負債及び正味財産 合計	3,338,856,837	1,152,342,727	△ 284,787,249	4,206,412,315

正味財産増減計算書
2020年4月1日から2021年3月31日まで

(単位:円)

科 目	当 年 度	前 年 度	増 減	備 考
I 一般正味財産増減の部				
1 経常増減の部				
経常収益				
受取原資				
受取負担金				
受取給付財源	250,909,688	240,603,466	10,306,222	
受取事務費財源	10,792,212	10,344,972	447,240	
受取補助金				
受取給付財源	119,622,924	114,573,906	5,049,018	
特定資産運用益				
特定資産受取利息	29,683,715	22,005,542	7,678,173	
運用収益				
基本財産運用益				
預託金利息	287,930	499,478	△ 211,548	
その他の収益				
受取利息				
受取利息	30,614,946	10,435,250	20,179,696	
受取入会金				
登録料収益	79,500	92,000	△ 12,500	
有価証券運用益	53,719,000	0	53,719,000	
雑収益				
延滞利息収益	78	45	33	
雑入	17,514	7,914	9,600	
退職財団交付金収益	0	0	0	
引当金取崩額				
退職給付引当金取崩額	0	0	0	
退職事業引当金取崩額	224,110,583	225,165,626	△ 1,055,043	
経常収益 計	719,838,090	623,728,199	96,109,891	
経常費用				
事業費				
人件費				
職員給与	9,155,640	8,973,720	181,920	
期末手当	3,733,385	3,364,393	368,992	
諸手当	1,455,002	1,539,612	△ 84,610	
賃金	0	0	0	
福利厚生費	847,333	821,415	25,918	
保険料	2,311,876	2,205,916	105,960	
助成事業費				
幼稚園振興助成費	384,580	1,800,000	△ 1,415,420	
小学校振興助成費	0	500,000	△ 500,000	
中学・高等学校振興助成費	526,000	1,000,000	△ 474,000	
専修・各種学校振興助成費	2,948,738	3,600,000	△ 651,262	

科 目	当 年 度	前 年 度	増 減	備 考
退職事業費				
退職手当資金費	224,110,583	225,165,626	△ 1,055,043	
研修事業費	677,093	1,969,765	△ 1,292,672	
事務費				
旅費	29,280	772,610	△ 743,330	
備品費	47,321	0	47,321	
消耗品費	255,964	277,308	△ 21,344	
印刷製本費	79,618	38,908	40,710	
通信費	229,404	211,519	17,885	
委託手数料	528,814	562,934	△ 34,120	
借料及び損料	3,392,483	3,407,663	△ 15,180	
光熱費	198,930	196,177	2,753	
研修費	0	0	0	
車両費	186,812	137,573	49,239	
食料費	0	0	0	
租税公課	0	0	0	
分担金	245,675	245,425	250	
会議費	0	51,400	△ 51,400	
雑費	159,887	261,927	△ 102,040	
減価償却費				
車両運搬具減価償却費	0	0	0	
退職事業引当金繰入額	397,361,227	373,833,820	23,527,407	
管理費				
人件費				
役員報酬	928,000	1,132,000	△ 204,000	
評議員報酬	48,000	128,000	△ 80,000	
職員給与	1,017,294	997,080	20,214	
期末手当	414,821	373,822	40,999	
諸手当	161,668	171,069	△ 9,401	
賃金	531,660	0	531,660	
福利厚生費	94,149	91,270	2,879	
退職給付費用	0	0	0	
保険料	335,122	245,103	90,019	
事務費				
旅費	60,560	345,465	△ 284,905	
備品費	5,259	0	5,259	
消耗品費	28,441	30,814	△ 2,373	
印刷製本費	8,847	4,324	4,523	
通信費	18,070	17,085	985	
委託手数料	55,482	59,040	△ 3,558	
借料及び損料	376,943	378,631	△ 1,688	
光熱費	22,104	21,798	306	
研修費	0	0	0	
車両費	20,758	15,287	5,471	

