

平成24年（2012年） 11月 入域観光客数概況

平成24年12月公表資料

11月の観光客数は、48万3,100人
対前年(H23)同月比 +4万2,400人、+9.6%

入域状況

平成23年度11月比 入域観光客数

区分	H24	H23	増減数	増減率	構成比
国内客	468,800 人	426,800 人	+ 42,000 人	+ 9.8%	97.0%
外国客	14,300 人	13,900 人	+ 400 人	+ 2.9%	3.0%
合計	483,100 人	440,700 人	+ 42,400 人	+ 9.6%	100%

平成22年度11月比 入域観光客数

区分	H24	H22	増減数	増減率	構成比
国内客	468,800 人	422,500 人	+ 46,300 人	+ 11.0%	97.0%
外国客	14,300 人	8,400 人	+ 5,900 人	+ 70.2%	3.0%
合計	483,100 人	430,900 人	+ 52,200 人	+ 12.1%	100%

国内客 入域状況

11月について、札幌からの直行便やLCCによる成田・関西からの客数増加、下旬の連休効果に加え、2,000人規模のMICEが複数あり、観光客数は好調に推移したことから、前年実績を上回った。

12月はLCCや年末年始の日並びの良さ等による集客が期待されるが、依然、円高による海外旅行が好調に推移していることもあり、前年並みの推移が見込まれる。

外国客 入域状況

11月について、尖閣諸島関連の影響により中国本土、香港からの観光客数の減少は続いているが、航空路線が拡充した台湾、韓国を中心に空路による客数が増加しているため、外国人全体では前年実績をわずかに上回った。

台湾、韓国は好調な推移が見込まれているが、中国からの航空路線の運休・減便、香港からの客数の伸び悩みなど、全体的には当面、厳しい状況が予想される。

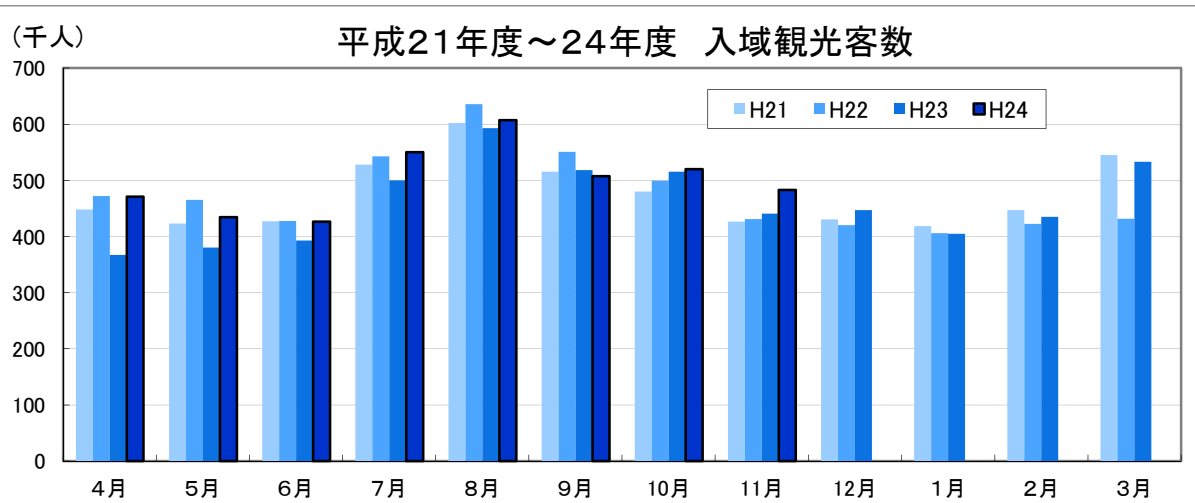

地域別入域状況(国内)

区分	国内観光客数	前年同月実績	増減数	増減率	構成比
東京方面	235,100 人	210,100 人	+ 25,000 人	+ 11.9%	50.1%
関西方面	75,200 人	73,100 人	+ 2,100 人	+ 2.9%	16.0%
福岡方面	66,900 人	59,800 人	+ 7,100 人	+ 11.9%	14.3%
名古屋	37,200 人	35,300 人	+ 1,900 人	+ 5.4%	7.9%
その他	54,400 人	48,500 人	+ 5,900 人	+ 12.2%	11.6%
合計	468,800 人	426,800 人	+ 42,000 人	+ 9.8%	100.0%

※国内海路客:3,300人を含む (東京:100人、関西:200人、鹿児島:3,000人)

国籍別入域状況(海外)

区分	外国人観光客数	前年同月実績	増減数	増減率	構成比
台湾	5,100 人	3,400 人	+ 1,700 人	+ 50.0%	35.7%
韓国	2,600 人	1,600 人	+ 1,000 人	+ 62.5%	18.2%
中国本土	700 人	2,900 人	△ 2,200 人	△ 75.9%	4.9%
香港	2,000 人	3,600 人	△ 1,600 人	△ 44.4%	14.0%
アメリカ	400 人	600 人	△ 200 人	△ 33.3%	2.8%
その他	3,500 人	1,800 人	+ 1,700 人	+ 94.4%	24.5%
合計	14,300 人	13,900 人	+ 400 人	+ 2.9%	100.0%

国内客 構成比

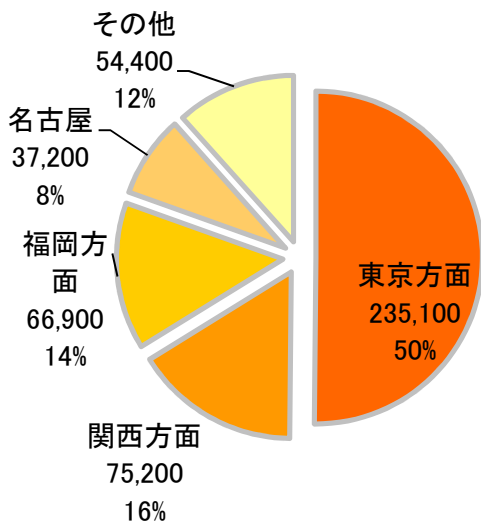

外国客 構成比

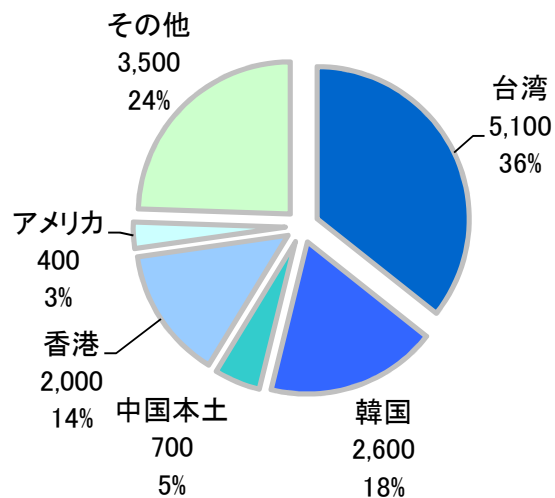

国籍別 空路・海路 入域状況(海外)

区分	空路 11,800人			海路 2,500人		
	観光客数	増減率	構成比	観光客数	増減率	構成比
台湾	5,100 人	+50.0%	43.2%	0 人	-	0.0%
韓国	2,600 人	+62.5%	22.0%	0 人	-	0.0%
中国本土	600 人	△79.3%	5.1%	100 人	皆増	4.0%
香港	2,000 人	△44.4%	16.9%	0 人	-	0.0%
アメリカ	300 人	△50.0%	2.5%	100 人	皆増	4.0%
その他	1,200 人	+0.0%	10.2%	2,300 人	+283.3%	92.0%
合計	11,800 人	△11.3%	100.0%	2,500 人	+316.7%	100.0%

※特例上陸者数:1,000人を含む

東京

11月について、中旬は入域客数が鈍化して伸び悩んだが、LCCの効果の他、第4週目の連休は那覇市内、リゾート、そして各離島のホテルとも好調に推移した。要因としては修学旅行が安定的に推移した他、コンベンションによる客数が好調に推移したことなどが挙げられる。12月以降、年末年始は選挙や一般企業のボーナス減少、海外旅行需要の好調等による影響が懸念される。

大阪

11月について、個人旅行については各社伸び悩む傾向にあったが、LCC2社の関空沖縄線も好調で、今まで飛行機旅行に馴染みの無かった層の利用の増加に加え、沖縄修学旅行の時期でもあり、一般団体は好調であった。今後について、昨年不調だった北海道が好調であり、沖縄は押され気味であるが、沖縄商品も低価格の商品により客数増加も期待されており、対前年並に推移するものと思われる。

福岡

11月について、紅葉の時期の関西は人気が高く、スカイツリーとTDRも依然として人気が高い傾向にあるが、下旬の連休や一般団体による客数が好調で前年実績を上回った。今後について、年末年始は九州各県から県外への旅行は少なくなっている。緊張の続く中国、韓国への旅行者は減ってきており、ハワイへの客数も落ち着きを取り戻してきているが、沖縄については依然伸び悩んでおり、前年並みで推移するものと考えられる。

名古屋

11月について、各旅行会社、航空会社が新聞や電車内に広告を多く出稿した誘客効果や、美ら海水族館とタイアップしたツアーや首里城祭りなどに参加する旅行商品が好調に推移し、前年実績を上回った。今後について、石垣島への直行便が就航予定であり、旅行社が重点的に集客に取り組んでいる他、航空会社等も新聞や電車内に広告を多く出しており、好調な推移が見込まれる。

台湾

11月について、今年のクルーズ船のシーズンは終了したものの、台湾からの旅行需要は安定しており、航空路線も拡充しているため50%の増加となった。今後について、好調な航空路線を背景に那覇マラソンへの参加など沖縄への旅行需要は定着しており、年末年始も安定的な推移が見込まれる。

韓国

11月はアジアナ航空のソウル線の増便(週9便)、釜山のチャーター運航により前年実績を大幅に上回ったが、日並びの悪さ等により集客が伸び悩んでおり、一部で運休が発生した。LCCのジンエアー(週7便)就航による運賃値下げ、それに伴う若年層の増加への期待や、インセンティブツアーが好調である他、10月末から円高も和らいだ感があり、冬季シーズンの観光客数の増加が期待され、12月は前年を上回る見込みである。

中国本土・北京

11月は個人旅行(FIT)の減少は団体旅行ほどではないものの、訪日(沖縄も含めて)の団体旅行の需要は回復しておらず、販売時期も見通せていない状況である。今後について、北京路線の再開の動きも現在は見られないことから厳しい状況が予想される。

中国本土・上海

尖閣関連の影響から、未だ新聞などで募集する団体旅行は販売できていない。個人自由旅行については一部でネットによる販売をしているが、申し込みは少ない状況である。訪日旅行への問合せが一部で増えてきている例もあり、2月の春節に向け、訪日旅行を販売したいとの旅行社はあるが、尖閣関連の推移を見守っている状態である。

香港

11月について、尖閣関連の影響により旅客数が著しく低下しているため、香港エクスプレス航空の定期便が月間で5本の便を運休するなど、日本全体への旅行需要が低下し、前年実績を下回った。クリスマス、年末年始休暇時の旅行需要期に期待したいが、現段階では関係者からまだ回復が不十分との話も多く、前年実績を下回ると見込まれる。

平成24年度入域観光客統計月報（平成24年11月）

第1表 入域観光客数

(単位:人、%)

期間		区分	入域観光客数(総数)							
			空路海路別内訳							
			国内	外国	空路計	国内	外国	海路計	国内	外国
月間	24年11月	483,100	468,800	14,300	477,300	465,500	11,800	5,800	3,300	2,500
	23年11月	440,700	426,800	13,900	437,200	423,900	13,300	3,500	2,900	600
	増減数	42,400	42,000	400	40,100	41,600	△1,500	2,300	400	1,900
	前年同月比	109.6	109.8	102.9	109.2	109.8	88.7	165.7	113.8	416.7
累計(年度)	平成24年4月	3,999,500	3,698,800	300,700	3,836,900	3,674,000	162,900	162,600	24,800	137,800
	前年度	3,708,300	3,480,000	228,300	3,576,600	3,459,100	117,500	131,700	20,900	110,800
	増減数	291,200	218,800	72,400	260,300	214,900	45,400	30,900	3,900	27,000
	前年度同期比	107.9	106.3	131.7	107.3	106.2	138.6	123.5	118.7	124.4
累計(暦年)	平成24年1月	5,372,400	5,012,800	359,600	5,193,800	4,979,900	213,900	178,600	32,900	145,700
	前年	4,968,700	4,702,900	265,800	4,823,300	4,673,700	149,600	145,400	29,200	116,200
	増減数	403,700	309,900	93,800	370,500	306,200	64,300	33,200	3,700	29,500
	前年同期比	108.1	106.6	135.3	107.7	106.6	143.0	122.8	112.7	125.4

第2表 航路別入域観光客数

区分	期間	総数	(1)	(2)	(3)	(4)	(5)	(9)	(6)	(7)	(8)	(10)	(11)	(12)	(13)	(14)	(15)	(16)	(17)	(18)	(19)	(20)	(21)	(22)	(23)	(24)	(25)	(26)	(27)	
			東京	伊丹	関西	神戸	福岡	北九州	名古屋	札幌	鹿児島	仙台	福島	新潟	静岡	富山	小松	岡山	広島	高松	松山	高知	長崎	熊本	大分	宮崎	茨城	その他	外国	
月間	24年11月	483,100	235,100	21,000	37,500	16,700	66,900	0	37,200	4,000	12,500	5,900	300	2,300	3,200	0	2,800	3,200	5,900	3,800	2,300	0	2,300	3,000	0	2,900	0	0	14,300	
	23年11月	440,700	210,100	21,600	31,800	19,700	59,800	0	35,300	0	10,300	5,900	0	2,900	2,500	0	3,700	3,200	5,000	4,400	2,700	0	2,300	2,800	0	2,800	0	0	13,900	
	増減数	42,400	25,000	△600	5,700	△3,000	7,100	0	1,900	4,000	2,200	0	300	△600	700	0	△900	0	900	△600	△400	0	0	200	0	100	0	0	400	
	前年同月比	109.6	111.9	97.2	117.9	84.8	111.9	-	105.4	皆増	121.4	100.0	皆増	79.3	128.0	-	75.7	100.0	118.0	86.4	85.2	-	100.0	107.1	-	103.6	-	-	102.9	
	24年11月構成比	100.0	48.7	4.3	7.8	3.5	13.8	0.0	7.7	0.8	2.6	1.2	0.1	0.5	0.7	0.0	0.6	0.7	1.2	0.8	0.5	0.0	0.5	0.6	0.0	0.6	0.0	0.0	3.0	
累計(年度)	平成24年4月	今年度	3,999,500	1,852,600	192,400	370,300	139,700	459,200	1,300	293,000	4,500	89,100	41,400	300	8,800	19,500	0	22,900	29,700	49,100	35,500	18,500	0	17,700	21,200	0	21,700	7,300	3,100	300,700
	前年度	3,708,300	1,701,000	199,500	343,900	162,700	457,600	0	286,900	0	83,400	18,900	0	9,400	18,700	0	25,000	30,700	39,000	41,500	3,200	300	16,000	19,500	0	21,200	0	1,600	228,300	
	増減数	291,200	151,600	△7,100	26,400	△23,000	1,600	1,300	6,100	4,500	5,700	22,500	300	△600	800	0	△2,100	△1,000	10,100	△6,000	15,300	△300	1,700	1,700	0	500	7,300	1,500	72,400	
	前年度同期比	107.9	108.9	96.4	107.7	85.9	100.3	皆増	102.1	皆増	106.8	219.0	皆増	93.6	104.3	-	91.6	96.7	125.9	85.5	578.1	皆減	110.6	108.7	-	102.4	皆増	193.8	131.7	
	今年度構成比	100.0	46.3	4.8	9.3	3.5	11.5	0.0	7.3	0.1	2.2	1.0	0.0	0.2	0.5	0.0	0.6	0.7	1.2	0.9	0.5	0.0	0.4	0.5	0.0	0.5	0.2	0.1	7.5	
累計(暦年)	平成24年1月	今年	5,372,400	2,505,500	260,700	475,600	196,600	632,000	1,500	410,400	4,600	119,700	56,700	900	14,200	27,000	100	31,200	38,700	67,800	46,900	26,900	0	24,300	29,200	100	29,700	7,300	5,200	359,600
	前年	4,968,700	2,299,900	270,000	443,900	215,900	622,600	0	398,500	0	112,700	30,700	400	14,800	26,600	0	32,900	39,100	55,200	55,500	3,400	300	21,800	27,500	0	27,800	0	3,400	265,800	
	増減数	403,700	205,600	△9,300	31,700	△19,300	9,400	1,500	11,900	4,600	7,000	26,000	500	△600	400	100	△1,700	△400	12,600	△8,600	23,500	△300	2,500	1,700	100	1,900	7,300	1,800	93,800	
	前年同月比	108.1	108.9	96.6	107.1	91.1	101.5	皆増	103.0	皆増	106.2	184.7	225.0	95.9	101.5	皆増	94.8	99.0	122.8	84.5	791.2	皆減	111.5	106.2	皆増	106.8	皆増	152.9	135.3	
	今年構成比	100.0	46.6	4.9	8.9	3.7	11.8	0.0	7.6	0.1	2.2	1.1	0.0	0.3	0.5	0.0	0.6	0.7	1.3	0.9	0.5	0.0	0.5	0.5	0.0	0.6	0.1	0.1	6.7	

注1 国内客には、沖縄県居住者は含まない。本土経由で来県する外国客は含む。

2 推計方法は、国内航路については、本土と沖縄県間に航路を有する航空及び船舶各社の航路別旅客輸送実績に同航路における入域観光客の混在率(サンプリング調査)をデフレクターとして算出した。

また、外国人については福岡入国管理局那覇支局の資料に基づき沖縄県が推計。

参考値 東京空港内訳

	羽田	成田
24年11月	212,000	23,000
23年11月	205,000	5,000
増減数	7,000	18,000
前年同月比	103.4	460.0
24年11月構成比	43.9	4.8

参考値 FSC・LCC内訳

	FSC	LCC
24年11月	445,100	20,400
23年11月	423,900	0
増減数	21,200	20,400
前年同月比	105.0	皆増
FSA・LCC比率	95.6	4.4

※羽田・成田内訳、FSC・LCC観光客数は海路客を除く

※観光客数算出の方法上、東京と羽田+成田の合計値が一致しない場合、前年の東京の値と一致しない場合があります。

第3表 国籍別入域観光客数

期間	区分	外国人総数	(1)	(2)	(3)	(4)	(5)	(6)	(7)	(8)	
			台湾	韓国	中国本土	香港	アメリカ	イギリス(本国)	フランス	その他	
月間	24年11月	14,300	5,100	2,600	700	2,000	400	200	200	3,100	
	23年11月	13,900	3,400	1,600	2,900	3,600	600	100	0	1,700	
	増減数	400	1,700	1,000	△2,200	△1,600	△200	100	200	1,400	
	前年 同月比	102.9	150.0	162.5	24.1	55.6	66.7	200.0	皆増	182.4	
	24年11 構成比	100.0	35.7	18.2	4.9	14.0	2.8	1.4	1.4	21.7	
累計 (年度)	平成 24年 4月	今年度	300,700	123,400	17,600	55,400	42,100	4,000	2,000	500	55,700
	前年度	228,300	100,300	13,000	28,100	38,100	4,500	1,700	300	42,300	
	増減数	72,400	23,100	4,600	27,300	4,000	△500	300	200	13,400	
	前年度 同期比	131.7	123.0	135.4	197.2	110.5	88.9	117.6	166.7	131.7	
	今年度 構成比	100.0	41.0	5.9	18.4	14.0	1.3	0.7	0.2	18.5	
累計 (暦年)	平成 24年 1月	今年	359,600	135,500	28,700	68,700	55,000	5,500	3,000	500	62,700
	前年	265,800	109,800	20,800	29,900	47,500	6,500	2,600	300	48,400	
	増減数	93,800	25,700	7,900	38,800	7,500	△1,000	400	200	14,300	
	前年 同期比	135.3	123.4	138.0	229.8	115.8	84.6	115.4	166.7	129.5	
	今年 構成比	100.0	37.7	8.0	19.1	15.3	1.5	0.8	0.1	17.4	

注 ①外国人については入国管理局の資料に基づき沖縄県が推計。特例上陸者数を含む。

②イギリス・フランスは、平成22年4月から集計を始めた。

③カナダ、ドイツ、インド、オーストラリアは、平成23年4月から集計を始めた。

④インドネシアは、平成24年11月から集計を始めた。

年度

月別入域観光客数の推移(平成20年度～平成24年度)

(単位:人、%) (単位:人、%)

	平成20年度										平成21年度										平成22年度										平成23年度										平成24年度										20年度/19年度		21年度/20年度		22年度/21年度		23年度/22年度		24年度/23年度	
	月間		累計		月間		累計		月間		累計		月間		累計		月間		累計		月間		累計		月間		累計		月間		累計		月間		累計		月間		累計																					
	月間	累計	月間	累計	月間	累計	月間	累計	月間	累計	月間	累計	月間	累計	月間	累計	月間	累計	月間	累計	月間	累計	月間	累計	月間	累計	月間	累計	月間	累計	月間	累計	月間	累計	月間	累計																								
4月	484,000	484,000	448,400	448,400	471,900	471,900	367,200	367,200	471,100	471,100	1.8	1.8	△7.4	△7.4	5.2	5.2	△22.2	△22.2	28.3	28.3																																								
5月	456,900	940,900	423,300	871,700	465,000	936,900	380,200	747,400	434,300	905,400	8.7	5.0	△7.4	△7.4	9.9	7.5	△18.2	△20.2	14.2	21.1																																								
6月	438,800	1,379,700	426,800	1,298,500	427,700	1,364,600	392,800	1,140,200	426,400	1,331,800	5.2	5.1	△2.7	△5.9	0.2	5.1	△8.2	△16.4	8.6	16.8																																								
7月	525,400	1,905,100	527,800	1,826,300	543,000	1,907,600	500,200	1,640,400	550,400	1,882,200	10.0	6.4	0.5	△4.1	2.9	4.5	△7.9	△14.0	10.0	14.7																																								
8月	626,700	2,531,800	601,900	2,428,200	635,700	2,543,300	593,200	2,233,600	607,200	2,489,400	2.0	5.3	△4.0	△4.1	5.6	4.7	△6.7	△12.2	2.4	11.5																																								
9月	535,000	3,066,800	515,200	2,943,400	550,800	3,094,100	518,400	2,752,000	507,300	2,996,700	1.2	4.6	△3.7	△4.0	6.9	5.1	△5.9	△11.1	△2.1	8.9																																								
10月	547,000	3,613,800	479,900	3,423,300	499,500	3,593,600	515,600	3,267,600	519,700	3,516,400	5.3	4.7	△12.3	△5.3	4.1	5.0	3.2	△9.1	0.8	7.6																																								
11月	485,500	4,099,300	426,300	3,849,600	430,900	4,024,500	440,700	3,708,300	483,100	3,999,500	△0.2	4.1	△12.2	△6.1	1.1	4.5	2.3	△7.9	9.6	7.9																																								
12月	464,000	4,563,300	430,200	4,279,800	420,400	4,444,900	446,800	4,155,100			△1.5	3.5	△7.3	△6.2	△2.3	3.9	6.3	△6.5																																										
1月	420,300	4,983,600	418,300	4,698,100	406,200	4,851,100	405,000	4,560,100			△3.3	2.9	△0.5	△5.7	△2.9	3.3	△0.3	△6.0																																										
2月	413,500	5,397,100	447,000	5,145,100	422,500	5,273,600	434,800	4,994,900			△14.5	1.3	8.1	△4.7	△5.5	2.5	2.9	△5.3																																										
3月	537,200	5,934,300	544,900	5,690,000	431,700	5,705,300	533,100	5,528,000			△4.7	0.7	1.4	△4.1	△20.8	0.3	23.5	△3.1																																										
計	5,934,300	5,934,300	5,690,000	5,690,000	5,705,300	5,705,300	5,528,000	5,528,000	3,999,500	3,999,500	-	0.7	-	△4.1	-	0.3	-	△3.1	-	-																																								

暦年

月別入域観光客数の推移(平成20年～平成24年)

(単位:人、%) (単位:人、%)

	平成20年										平成21年								平成22年								平成23年								平成24年								21年/20年		22年/21年		23年/22年		24年/23年	
	月間		累計		月間		累計		月間		累計		月間		累計		月間		累計		月間		累計		月間		累計		月間		累計		月間		累計		月間		累計											
	月間	累計	月間	累計	月間	累計	月間	累計	月間	累計	月間	累計	月間	累計	月間	累計	月間	累計	月間	累計	月間	累計	月間	累計	月間	累計	月間	累計	月間	累計	月間	累計	月間	累計	月間	累計														
1月	434,700	434,700	420,300	420,300	418,300	418,300	406,200	406,200	405,000	405,000	△3.3	△3.3	△0.5	△0.5	△2.9	△2.9	△0.3	△0.3																																
2月	483,800	918,500	413,500	833,800	447,000	865,300	422,500	828,700	434,800	839,800	△14.5	△9.2	8.1	3.8	△5.5	△4.2	2.9	1.3																																
3月	563,700	1,482,200	537,200	1,371,000	544,900	1,410,200	431,700	1,260,400	533,100	1,372,900	△4.7	△7.5	1.4	2.9	△20.8	△10.6	23.5	8.9																																
4月	484,000	1,966,200	448,400	1,819,400	471,900	1,882,100	367,200	1,627,600	471,100	1,844,000	△7.4	△7.5	5.2	3.4	△22.2	△13.5	28.3	13.3																																
5月	456,900	2,423,100	423,300	2,242,700	465,000	2,347,100	380,200	2,007,800	434,300	2,278,300	△7.4	△7.4	9.9	4.7	△18.2	△14.5	14.2	13.5																																
6月	438,800	2,861,900	426,800	2,669,500	427,700	2,774,800	392,800	2,400,600	426,400	2,704,700	△2.7	△6.7	0.2	3.9	△8.2	△13.5	8.6	12.7																																
7月	525,400	3,387,300	527,800	3,197,300	543,000	3,317,800	500,200	2,900,800	550,400	3,255,100	0.5	△5.6	2.9	3.8	△7.9	△12.6	10.0	12.2																																
8月	626,700	4,014,000	601,900	3,799,200	635,700	3,953,500	593,200	3,494,000	607,200	3,862,300	△4.0	△5.4	5.6	4.1	△6.7	△11.6	2.4	10.5																																
9月	535,000	4,549,000	515,200	4,314,400	550,800	4,504,300	518,400	4,012,400	507,300	4,369,600	△3.7	△5.2	6.9	4.4	△5.9	△10.9	△2.1	8.9																																
10月	547,000	5,096,000	479,900	4,794,300	499,500	5,003,800	515,600	4,528,000	519,700	4,889,300	△12.3	△5.9	4.1	4.4	3.2	△9.5	0.8	8.0																																
11月	485,500	5,581,500	426,300	5,220,600	430,900	5,434,700	440,700	4,968,700	483,100	5,372,400	△12.2	△6.5	1.1	4.1	2.3	△8.6	9.6	8.1																																
12月	464,000	6,045,500	430,200	5,650,800	420,400	5,855,100	446,800	5,415,500			△7.3	△6.5	△2.3	3.6	6.3	△7.5																																		
計	6,045,500	6,045,500	5,650,800	5,650,800	5,855,100	5,855,100	5,415,500	5,415,500	5,372,400	5,372,400	-	△6.5	-	3.6	-	△7.5	-	-																																

年度

月別入域観光客数の推移 (平成20年度～平成24年度)

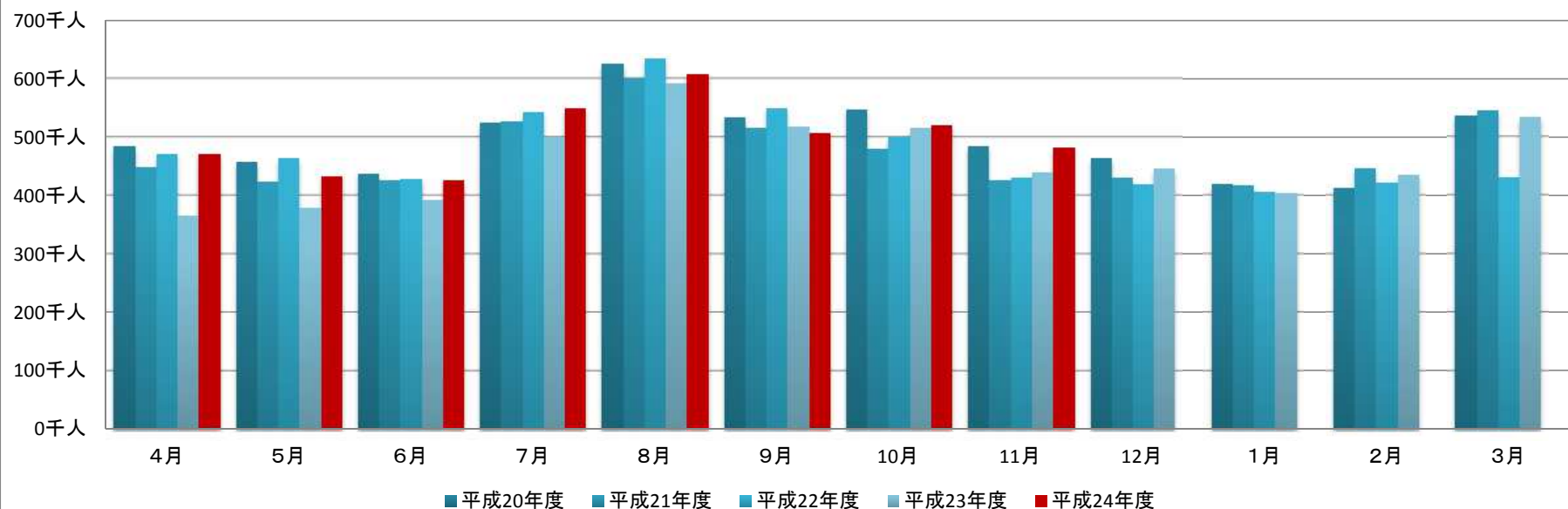

(単位:千人)

	4月	5月	6月	7月	8月	9月	10月	11月	12月	1月	2月	3月	計
平成20年度	484.0	456.9	438.8	525.4	626.7	535.0	547.0	485.5	464.0	420.3	413.5	537.2	5,934.3
平成21年度	448.4	423.3	426.8	527.8	601.9	515.2	479.9	426.3	430.2	418.3	447.0	544.9	5,690.0
平成22年度	471.9	465.0	427.7	543.0	635.7	550.8	499.5	430.9	420.4	406.2	422.5	431.7	5,705.3
平成23年度	367.2	380.2	392.8	500.2	593.2	518.4	515.6	440.7	446.8	405.0	434.8	533.1	5,528.0
平成24年度	471.1	434.3	426.4	550.4	607.2	507.3	519.7	483.1					3,999.5

暦年

月別入域観光客数の推移 (平成20年度～平成24年度)

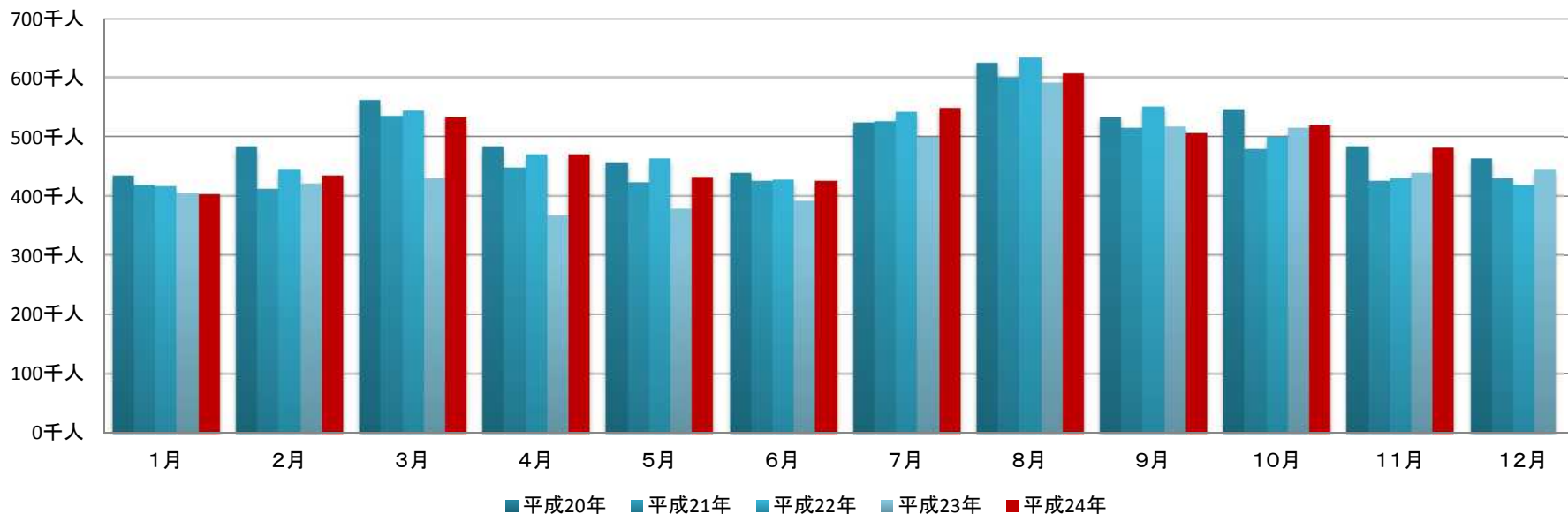

(単位: 千人)

	1月	2月	3月	4月	5月	6月	7月	8月	9月	10月	11月	12月	計
平成20年	434.7	483.8	563.7	484.0	456.9	438.8	525.4	626.7	535.0	547.0	485.5	464.0	6,045.5
平成21年	420.3	413.5	537.2	448.4	423.3	426.8	527.8	601.9	515.2	479.9	426.3	430.2	5,650.8
平成22年	418.3	447.0	544.9	471.9	465.0	427.7	543.0	635.7	550.8	499.5	430.9	420.4	5,855.1
平成23年	406.2	422.5	431.7	367.2	380.2	392.8	500.2	593.2	518.4	515.6	440.7	446.8	5,415.5
平成24年	405.0	434.8	533.1	471.1	434.3	426.4	550.4	607.2	507.3	519.7	483.1		5,372.4

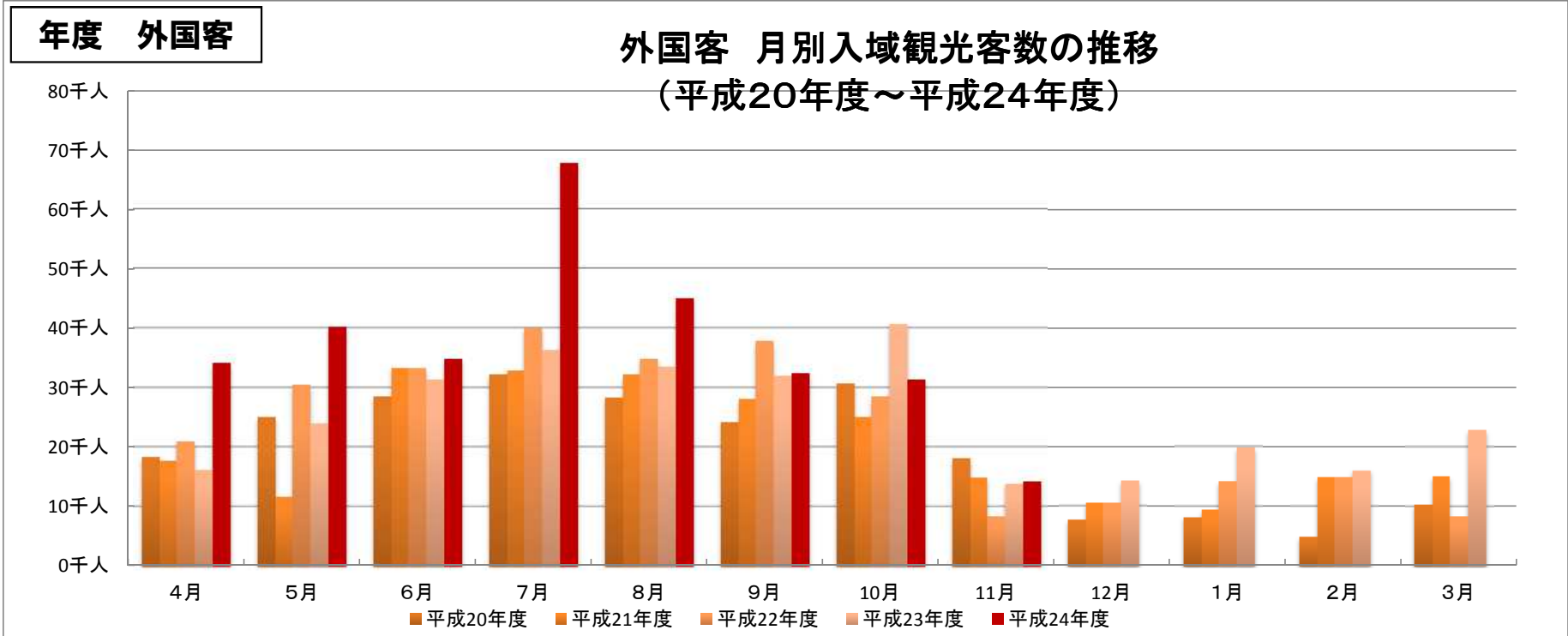

(単位: 千人)

	4月	5月	6月	7月	8月	9月	10月	11月	12月	1月	2月	3月	計
平成20年度	18.3	25.1	28.5	32.3	28.3	24.3	30.8	18.2	7.7	8.3	4.9	10.3	237.0
平成21年度	17.7	11.7	33.3	33.0	32.3	28.2	25.0	15.0	10.6	9.4	14.9	15.1	246.2
平成22年度	21.0	30.6	33.3	40.1	34.9	37.8	28.6	8.4	10.6	14.2	14.9	8.4	282.8
平成23年度	16.3	24.0	31.3	36.3	33.6	32.1	40.8	13.9	14.2	19.9	16.1	22.9	301.4
平成24年度	34.3	40.3	34.8	67.9	45.1	32.5	31.5	14.3					300.7

暦年 外国客

外国客 月別入域観光客数の推移 (平成20年～平成24年)

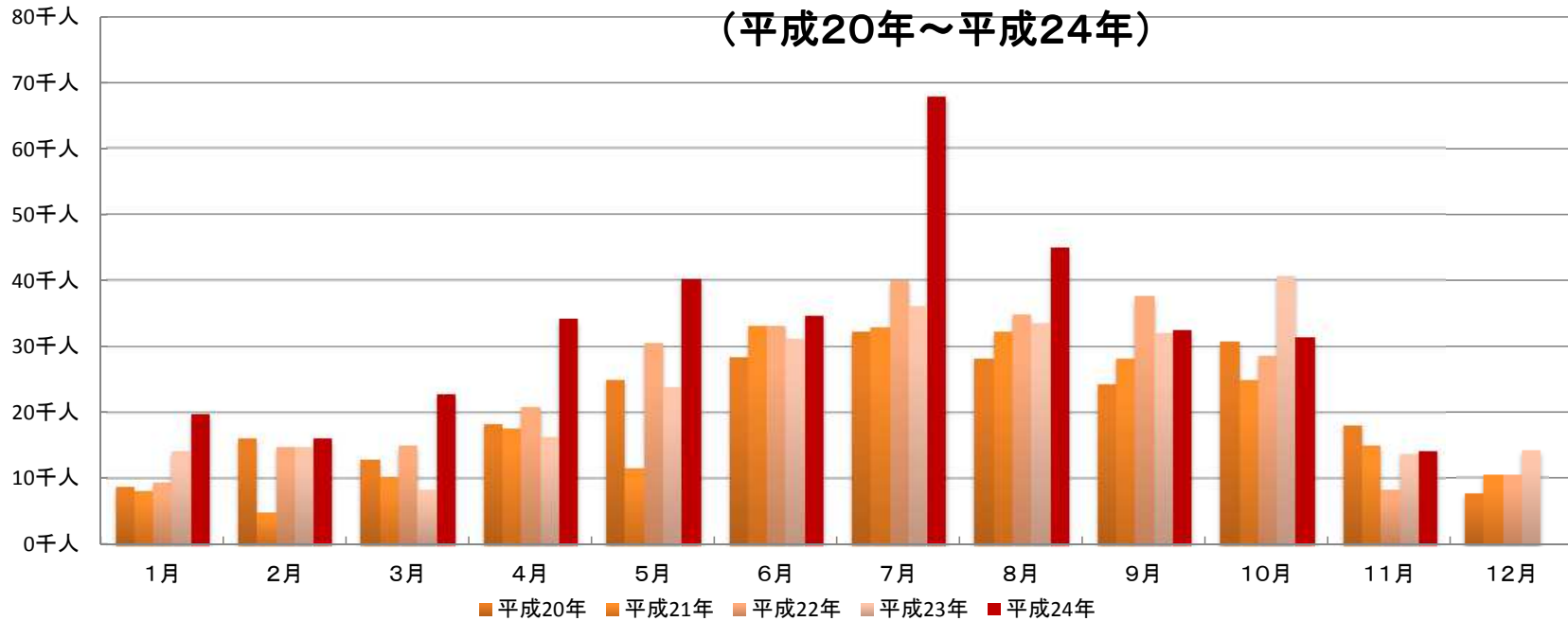

(単位:千人)

	1月	2月	3月	4月	5月	6月	7月	8月	9月	10月	11月	12月	計
平成20年	8.9	16.2	13.0	18.3	25.1	28.5	32.3	28.3	24.3	30.8	18.2	7.7	251.6
平成21年	8.3	4.9	10.3	17.7	11.7	33.3	33.0	32.3	28.2	25.0	15.0	10.6	230.3
平成22年	9.4	14.9	15.1	21.0	30.6	33.3	40.1	34.9	37.8	28.6	8.4	10.6	284.7
平成23年	14.2	14.9	8.4	16.3	24.0	31.3	36.3	33.6	32.1	40.8	13.9	14.2	280.0
平成24年	19.9	16.1	22.9	34.3	40.3	34.8	67.9	45.1	32.5	31.5	14.3		359.6

平成24年度入域観光客統計月報（平成24年11月）

第1表 入域観光客数

(単位:人、%)

期間		区分	入域観光客数(総数)		空路海路別内訳					
			国内	外国	空路計	空路計		海路計	海路計	
						国内	外国		国内	外国
月間	24年11月	483,100	468,800	14,300	477,300	465,500	11,800	5,800	3,300	2,500
	22年11月	430,900	422,500	8,400	428,300	420,500	7,800	2,600	2,000	600
	増減数	52,200	46,300	5,900	49,000	45,000	4,000	3,200	1,300	1,900
	前年同月比	112.1	111.0	170.2	111.4	110.7	151.3	223.1	165.0	416.7
累計(年度)	平成24年4月	3,999,500	3,698,800	300,700	3,836,900	3,674,000	162,900	162,600	24,800	137,800
	H22年度	4,024,500	3,789,800	234,700	3,875,000	3,766,000	109,000	149,500	23,800	125,700
	増減数	△25,000	△91,000	66,000	△38,100	△92,000	53,900	13,100	1,000	12,100
	前年度同期比	99.4	97.6	128.1	99.0	97.6	149.4	108.8	104.2	109.6
累計(暦年)	平成24年1月	5,372,400	5,012,800	359,600	5,193,800	4,979,900	213,900	178,600	32,900	145,700
	H22年	5,434,700	5,160,600	274,100	5,264,600	5,129,300	135,300	170,100	31,300	138,800
	増減数	△62,300	△147,800	85,500	△70,800	△149,400	78,600	8,500	1,600	6,900
	前年同期比	98.9	97.1	131.2	98.7	97.1	158.1	105.0	105.1	105.0

第2表 航路別入域観光客数

区分	期間	総数	(1)	(2)	(3)	(4)	(5)	(9)	(6)	(7)	(8)	(10)	(11)	(12)	(13)	(14)	(15)	(16)	(17)	(18)	(19)	(20)	(21)	(22)	(23)	(24)	(25)	(26)	(27)
			東京	伊丹	関西	神戸	福岡	北九州	名古屋	札幌	鹿児島	仙台	福島	新潟	静岡	富山	小松	岡山	広島	高松	松山	高知	長崎	熊本	大分	宮崎	茨城	その他	外国
月間	24年11月	483,100	235,100	21,000	37,500	16,700	66,900	0	37,200	4,000	12,500	5,900	300	2,300	3,200	0	2,800	3,200	5,900	3,800	2,300	0	2,300	3,000	0	2,900	0	0	14,300
	22年11月	430,900	212,000	22,300	33,200	17,500	57,800	0	34,100	0	10,700	5,800	300	2,500	2,600	0	3,600	3,400	4,000	4,500	0	0	2,200	3,000	0	3,000	0	0	8,400
	増減数	52,200	23,100	△1,300	4,300	△800	9,100	0	3,100	4,000	1,800	100	0	△200	600	0	△800	△200	1,900	△700	2,300	0	100	0	0	△100	0	0	5,900
	前年同月比	112.1	110.9	94.2	113.0	95.4	115.7	-	109.1	皆増	116.8	101.7	100.0	92.0	123.1	-	77.8	94.1	147.5	84.4	皆増	-	104.5	100.0	-	96.7	-	-	170.2
	24年11月構成比	100.0	48.7	4.3	7.8	3.5	13.8	0.0	7.7	0.8	2.6	1.2	0.1	0.5	0.7	0.0	0.6	0.7	1.2	0.8	0.5	0.0	0.5	0.6	0.0	0.6	0.0	0.0	3.0
累計(年度)	平成24年4月	3,999,500	1,852,600	192,400	370,300	139,700	459,200	1,300	293,000	4,500	89,100	41,400	300	8,800	19,500	0	22,900	29,700	49,100	35,500	18,500	0	17,700	21,200	0	21,700	7,300	3,100	300,700
	H22年度	4,024,500	1,876,000	204,000	357,400	182,300	468,400	5,600	309,000	0	90,700	40,500	300	8,900	19,900	200	27,400	28,900	50,000	38,900	19,900	0	16,400	21,500	0	21,600	0	2,000	234,700
	増減数	△25,000	△23,400	△11,600	12,900	△42,600	△9,200	△4,300	△16,000	4,500	△1,600	900	0	△100	△400	△200	△4,500	800	△900	△3,400	△1,400	0	1,300	△300	0	100	7,300	1,100	66,000
	H22年度同期比	99.4	98.8	94.3	103.6	76.6	98.0	23.2	94.8	皆増	98.2	102.2	100.0	98.9	98.0	皆減	83.6	102.8	98.2	91.3	93.0	-	107.9	98.6	-	100.5	皆増	155.0	128.1
	今年度構成比	100.0	46.3	4.8	9.3	3.5	11.5	0.0	7.3	0.1	2.2	1.0	0.0	0.2	0.5	0.0	0.6	0.7	1.2	0.9	0.5	0.0	0.4	0.5	0.0	0.5	0.2	0.1	7.5
累計(暦年)	平成24年1月	5,372,400	2,505,500	260,700	475,600	196,600	632,000	1,500	410,400	4,600	119,700	56,700	900	14,200	27,000	100	31,200	38,700	67,800	46,900	26,900	0	24,300	29,200	100	29,700	7,300	5,200	359,600
	H22年	5,434,700	2,546,400	268,000	457,000	262,700	642,600	12,400	442,300	0	119,600	56,400	300	15,000	28,000	400	36,400	37,300	73,400	50,900	26,300	0	21,700	29,700	0	29,400	0	4,400	274,100
	増減数	△62,300	△40,900	△7,300	18,600	△66,100	△10,600	△10,900	△31,900	4,600	100	300	600	△800	△1,000	△300	△5,200	1,400	△5,600	△4,000	600	0	2,600	△500	100	300	7,300	800	85,500
	H22年同期比	98.9	98.4	97.3	104.1	74.8	98.4	12.1	92.8	皆増	100.1	100.5	300.0	94.7	96.4	25.0	85.7	103.8	92.4	92.1	102.3	-	112.0	98.3	皆増	101.0	皆増	118.2	131.2
	今年構成比	100.0	46.6	4.9	8.9	3.7	11.8	0.0	7.6	0.1	2.2	1.1	0.0	0.3	0.5	0.0	0.6	0.7	1.3	0.9	0.5	0.0	0.5	0.5	0.0	0.6	0.1	0.1	6.7

注1 国内客には、沖縄県居住者は含まない。本土経由で来県する外国客は含む。

2 推計方法は、国内航路については、本土と沖縄県間に航路を有する航空及び船舶各社の航路別旅客輸送実績に同航路における入域観光客の混在率(サンプリング調査)をデフレクターとして算出した。

また、外国人については福岡入国管理局那覇支局の資料に基づき沖縄県が推計。

参考値 東京空港内訳

	羽田	成田
24年11月	212,000	23,000
22年11月	205,000	5,000
増減数	7,000	18,000
前年同月比	103.4	460.0
24年11月構成比	43.9	4.8

参考値 FSC・LCC内訳

	FSC	LCC
24年11月	445,100	20,400
22年11月	420,500	0
増減数	24,600	20,400
前年同月比	105.9	皆増
FSA・LCC比率	95.6	4.4

※羽田・成田内訳、FSC・LCC観光客数は海路客を除く

※観光客数算出の方法上、東京と羽田+成田の合計値が一致しない場合、前年の東京の値と一致しない場合があります。

第3表 国籍別入域観光客数

期間	区分	外国人総数	(1)	(2)	(3)	(4)	(5)	(6)	(7)	(8)	
			台湾	韓国	中国本土	香港	アメリカ	イギリス(本国)	フランス	その他	
月間	24年11月	14,300	5,100	2,600	700	2,000	400	200	200	3,100	
	22年11月	8,400	3,200	1,400	100	2,100	300	200	0	1,100	
	増減数	5,900	1,900	1,200	600	△100	100	0	200	2,000	
	前年 同月比	170.2	159.4	185.7	700.0	95.2	133.3	100.0	皆増	281.8	
	24年11 構成比	100.0	35.7	18.2	4.9	14.0	2.8	1.4	1.4	21.7	
累計 (年度)	平成 24年 4月	今年度	300,700	123,400	17,600	55,400	42,100	4,000	2,000	500	55,700
	H22年度	234,700	104,200	8,800	21,800	38,000	6,400	4,300	500	50,700	
	増減数	66,000	19,200	8,800	33,600	4,100	△2,400	△2,300	0	5,000	
	H22年度 同期比	128.1	118.4	200.0	254.1	110.8	62.5	46.5	100.0	109.9	
	今年度 構成比	100.0	41.0	5.9	18.4	14.0	1.3	0.7	0.2	18.5	
累計 (暦年)	平成 24年 1月	今年	359,600	135,500	28,700	68,700	55,000	5,500	3,000	500	62,700
	H22年	274,100	116,000	13,400	24,200	43,000	9,300	4,300	500	63,400	
	増減数	85,500	19,500	15,300	44,500	12,000	△3,800	△1,300	0	△700	
	H22年 同期比	131.2	116.8	214.2	283.9	127.9	59.1	69.8	100.0	98.9	
	今年 構成比	100.0	37.7	8.0	19.1	15.3	1.5	0.8	0.1	17.4	

注 ①外国人については入国管理局の資料に基づき沖縄県が推計。特例上陸者数を含む。

②イギリス・フランスは、平成22年4月から集計を始めた。

③カナダ、ドイツ、インド、オーストラリアは、平成23年4月から集計を始めた。

④インドネシアは、平成24年11月から集計を始めた。

年度

月別入域観光客数の推移(平成20年度～平成24年度)

(単位:人、%) (単位:人、%)

	平成20年度		平成21年度		平成22年度		平成23年度		平成24年度		23年度/21年度		23年度/22年度		24年度/22年度		24年度/23年度	
	月間	累計	月間	累計	月間	累計	月間	累計	月間	累計	月間	累計	月間	累計	月間	累計	月間	累計
4月	484,000	484,000	448,400	448,400	471,900	471,900	367,200	367,200	471,100	471,100	△18.1	△18.1	△22.2	△22.2	△0.2	△0.2	28.3	28.3
5月	456,900	940,900	423,300	871,700	465,000	936,900	380,200	747,400	434,300	905,400	△10.2	△14.3	△18.2	△20.2	△6.6	△3.4	14.2	21.1
6月	438,800	1,379,700	426,800	1,298,500	427,700	1,364,600	392,800	1,140,200	426,400	1,331,800	△8.0	△12.2	△8.2	△16.4	△0.3	△2.4	8.6	16.8
7月	525,400	1,905,100	527,800	1,826,300	543,000	1,907,600	500,200	1,640,400	550,400	1,882,200	△5.2	△10.2	△7.9	△14.0	1.4	△1.3	10.0	14.7
8月	626,700	2,531,800	601,900	2,428,200	635,700	2,543,300	593,200	2,233,600	607,200	2,489,400	△1.4	△8.0	△6.7	△12.2	△4.5	△2.1	2.4	11.5
9月	535,000	3,066,800	515,200	2,943,400	550,800	3,094,100	518,400	2,752,000	507,300	2,996,700	0.6	△6.5	△5.9	△11.1	△7.9	△3.1	△2.1	8.9
10月	547,000	3,613,800	479,900	3,423,300	499,500	3,593,600	515,600	3,267,600	519,700	3,516,400	7.4	△4.5	3.2	△9.1	4.0	△2.1	0.8	7.6
11月	485,500	4,099,300	426,300	3,849,600	430,900	4,024,500	440,700	3,708,300	483,100	3,999,500	3.4	△3.7	2.3	△7.9	12.1	△0.6	9.6	7.9
12月	464,000	4,563,300	430,200	4,279,800	420,400	4,444,900	446,800	4,155,100			3.9	△2.9	6.3	△6.5				
1月	420,300	4,983,600	418,300	4,698,100	406,200	4,851,100	405,000	4,560,100			△3.2	△2.9	△0.3	△6.0				
2月	413,500	5,397,100	447,000	5,145,100	422,500	5,273,600	434,800	4,994,900			△2.7	△2.9	2.9	△5.3				
3月	537,200	5,934,300	544,900	5,690,000	431,700	5,705,300	533,100	5,528,000			△2.2	△2.8	23.5	△3.1				
計	5,934,300	5,934,300	5,690,000	5,690,000	5,705,300	5,705,300	5,528,000	5,528,000	3,999,500	3,999,500	-	△2.8	-	△3.1	-	-	-	-

暦年

月別入域観光客数の推移(平成20年～平成24年)

(単位:人、%) (単位:人、%)

	平成20年度		平成21年度		平成22年度		平成23年度		平成24年度		23年度/21年度		23年度/22年度		24年度/22年度		24年度/23年度	
	月間	累計	月間	累計	月間	累計	月間	累計	月間	累計	月間	累計	月間	累計	月間	累計	月間	累計
1月	434,700	434,700	420,300	420,300	418,300	418,300	406,200	406,200	405,000	405,000	△3.4	△3.4	△2.9	△2.9	△3.2	△3.2	△0.3	△0.3
2月	483,800	918,500	413,500	833,800	447,000	865,300	422,500	828,700	434,800	839,800	2.2	△0.6	△5.5	△4.2	△2.7	△2.9	2.9	1.3
3月	563,700	1,482,200	537,200	1,371,000	544,900	1,410,200	431,700	1,260,400	533,100	1,372,900	△19.6	△8.1	△20.8	△10.6	△2.2	△2.6	23.5	8.9
4月	484,000	1,966,200	448,400	1,819,400	471,900	1,882,100	367,200	1,627,600	471,100	1,844,000	△18.1	△10.5	△22.2	△13.5	△0.2	△2.0	28.3	13.3
5月	456,900	2,423,100	423,300	2,242,700	465,000	2,347,100	380,200	2,007,800	434,300	2,278,300	△10.2	△10.5	△18.2	△14.5	△6.6	△2.9	14.2	13.5
6月	438,800	2,861,900	426,800	2,669,500	427,700	2,774,800	392,800	2,400,600	426,400	2,704,700	△8.0	△10.1	△8.2	△13.5	△0.3	△2.5	8.6	12.7
7月	525,400	3,387,300	527,800	3,197,300	543,000	3,317,800	500,200	2,900,800	550,400	3,255,100	△5.2	△9.3	△7.9	△12.6	1.4	△1.9	10.0	12.2
8月	626,700	4,014,000	601,900	3,799,200	635,700	3,953,500	593,200	3,494,000	607,200	3,862,300	△1.4	△8.0	△6.7	△11.6	△4.5	△2.3	2.4	10.5
9月	535,000	4,549,000	515,200	4,314,400	550,800	4,504,300	518,400	4,012,400	507,300	4,369,600	0.6	△7.0	△5.9	△10.9	△7.9	△3.0	△2.1	8.9
10月	547,000	5,096,000	479,900	4,794,300	499,500	5,003,800	515,600	4,528,000	519,700	4,889,300	7.4	△5.6	3.2	△9.5	4.0	△2.3	0.8	8.0
11月	485,500	5,581,500	426,300	5,220,600	430,900	5,434,700	440,700	4,968,700	483,100	4,889,300	3.4	△4.8	2.3	△8.6	12.1	△10.0	9.6	△1.6
12月	464,000	6,045,500	430,200	5,650,800	420,400	5,855,100	446,800	5,415,500			3.9	△4.2	6.3	△7.5				
計	6,045,500	6,045,500	5,650,800	5,650,800	5,855,100	5,855,100	5,415,500	5,415,500	5,372,400	5,372,400	-	△4.2	-	△7.5	-	-	-	-