

# 入域観光客統計概況

－平成20年1月分－

1月の入域観光客数は、434,700人。前年同月比は△0.3%(△1,100人)となったが、同月としては過去2番目の記録となった。  
平成19年4月～平成20年1月の入域観光客数の累計は、4,844,800人。前年度同期比は+3.5%、163,000人の増加となり、同期間の過去最高の記録となった。

## 1. 国内外別入域状況

国内	425,800人	前年同月比	△	2,900人	(△ 0.7%)
外国	8,900人	前年同月比	+	1,800人	(+ 25.4%)
合計	434,700人	前年同月比	△	1,100人	(△ 0.3%)

## 2. 主要航路別入域状況

東京	208,300人	前年同月比	+	11,300人	(+ 5.7%)	構成比	47.9%
関西方面	78,400人	前年同月比	△	1,200人	(△ 1.5%)	構成比	18.0%
福岡方面	49,200人	前年同月比	△	2,900人	(△ 5.6%)	構成比	11.3%
名古屋	41,500人	前年同月比	+	1,800人	(+ 4.5%)	構成比	9.5%

## 3. 概況と見通し

国内客については、東京、名古屋方面を中心に好調を維持したものの、札幌便の休止や機材の小型化など航空会社の提供座席数の減少により、わずかに前年実績を下回った。

外国客については、香港や韓国からのチャーター便があったことや、韓国からの航空会社の増便があったため、前年実績を上回った。

今後の見通しとしては、国内客については、方面によっては航空会社の提供座席数の減少の影響があるものの、2月から3月の運賃値下げ幅の大きい東京方面を中心に、堅調に推移すると見込まれる。

外国客については、韓国の航空定期便の増便に加え、2月以降クルーズ船の寄港が昨年より増加することから、順調に推移するものと見込まれる。

## 4. 今後のトピックス

事項	内容
第21回ダイキンオーキッドレディスゴルフーナメント	期間：平成20年3月7日(金)・8日(土)・9日(日) 開催地：琉球ゴルフ倶楽部(南城市)
第5回全国ほんもの体験フォーラムinおきなわ	期日：平成20年3月7日(金)～3月9日(日) 開催場所：メイン会場 うるま市石川会館 体験ツアー 恩納村、うるま市、読谷村、東村、伊江村、糸満市、南城市 内容：体験型観光の先進地や旅行会社の方々をお招きし、受地の価値の再発見と全国に誇れる“ほんもの体験”の理念や手法についてともに考え、関係者が幅広く交流する機会として開催される。 主催：第5回全国ほんもの体験フォーラムinおきなわ実行委員会
第38回日本人工関節学会	期日：平成20年3月2日(日) 開催場所：沖縄コンベンションセンター 参加人数：約2,000人(海外10人、県外1,500人、県内500人)

担当：観光企画課 三和  
TEL 098-866-2763  
FAX 098-866-2767

## (財)沖縄観光コンベンションビューロー及び県各事務所のコメント(要旨)

## 1. 国内

## 東京事務所(関東地区)

- 1月中旬以降は正月休み明けの反動減が予想されていたが、1月に入って直前の予約が増加したことにより、結果的に前年実績を上回った。
- 3月までは旅行会社の集客状況はよくない。4月以降は、航空運賃の上昇にもかかわらず前年並みのツアー料金で商品造成がなされていることから値頃感があり、期待できる。

## 大阪事務所(関西地区)

- 引き続き企画商品の投入があったものの、航空会社の機材小型化に伴う提供座席数の減少の影響により、前年実績を下回った。
- 各旅行会社が4月からの上期商品を発売しているが、現時点では前年度より動きが鈍い。東京ディズニーランド25周年関連の商品発売を見越し、様子見の感がある。

## 福岡案内所(福岡地区)

- 航空会社の機材小型化に伴う提供座席数の減少により、旅行会社が団体旅行商品等を増やすことが困難となったことなどから前年を下回った。
- 航空会社の機材の一部大型化が予定されていることから、一定の送客増が期待できる。

## 名古屋情報センター(名古屋地区)

- 日本航空の増便に伴う提供座席数の増加により、前年実績を上回った。
- 旅行会社の集客状況は、前年よりよくないか前年並み程度となっている。

## 2. 海外

## 台北事務所(台湾)

- 1月12日の立法院選挙に伴う消費者の旅行マインド低下、春節(2月初旬)前の旅行手控えなどがあったものの、前年並みを維持し、堅調に推移したといえる。
- 3月の総統選挙を控え、旅行業界全体が若干苦戦するものと予想されているが、3月末からスタークルーズ社のクルーズ船の定期運航が開始予定であるため、堅調に推移するものと見込まれる。

## 韓国事務所(韓国)

- アシアナ航空の増便や大韓航空のチャーター便運航があったことによりゴルフ客等が増加し、大幅に前年実績を上回った。
- 引き続きアシアナ航空の増便による送客増が期待できるため、好調に推移するものと見込まれる。

## 上海事務所(中国本土)

- 1月は、石垣へのツアーがあったことなどにより、前年実績を上回った。
- 2月、3月は、クルーズ船「ラブソディー・オブ・ザ・シーズ号」の寄港があるほか、団体ツアーの造成等の予定もあるため、好調に推移するものと見込まれる。

平成19年度入域観光客統計月報 (平成20年1月)

第1表 入域観光客数

(単位:人、%)

区分 期間	入域観光客数(総数)				空路海路別内訳					
	国内	外国	空路計	海路計	国内	外国	国内	外国		
月間	20年1月	434,700	425,800	8,900	431,200	423,200	8,000	3,500	2,600	900
	19年1月	435,800	428,700	7,100	432,600	426,300	6,300	3,200	2,400	800
	増減数	△1,100	△2,900	1,800	△1,400	△3,100	1,700	300	200	100
	前年 同月比	99.7	99.3	125.4	99.7	99.3	127.0	109.4	108.3	112.5
平成19年4月 累計(年度)	今年度	4,844,800	4,685,200	159,600	4,731,800	4,656,500	75,300	113,000	28,700	84,300
	前年度	4,681,800	4,601,800	80,000	4,629,800	4,573,300	56,500	52,000	28,500	23,500
	増減数	163,000	83,400	79,600	102,000	83,200	18,800	61,000	200	60,800
	前年度 同期比	103.5	101.8	199.5	102.2	101.8	133.3	217.3	100.7	358.7
平成20年1月 累計(暦年)	今年	434,700	425,800	8,900	431,200	423,200	8,000	3,500	2,600	900
	前年	435,800	428,700	7,100	432,600	426,300	6,300	3,200	2,400	800
	増減数	△1,100	△2,900	1,800	△1,400	△3,100	1,700	300	200	100
	前年 同期比	99.7	99.3	125.4	99.7	99.3	127.0	109.4	108.3	112.5

第2表 航路別入域観光客数

区分 期間	総数		(1)	(2)	(3)	(4)	(5)	(6)	(7)	(8)	(9)	(10)	(11)	(12)	(13)	(14)	(15)	(16)	(17)	(18)	(19)	(20)	(21)	(22)	(23)	(24)	
	東京	伊丹	関西	神戸	福岡	名古屋	札幌	鹿児島	北九州	仙台	福島	新潟	富山	小松	岡山	広島	高松	松山	高知	長崎	熊本	大分	宮崎	その他	外国		
20年1月	434,700	208,300	17,400	39,500	21,500	47,000	41,500	0	10,500	2,200	6,800	2,300	2,300	2,200	0	2,600	3,200	6,100	3,400	1,400	900	2,200	4,300	0	2,500	0	8,900
19年1月	435,800	197,000	23,300	35,900	20,400	49,900	39,700	8,000	11,400	2,200	7,100	2,500	2,300	0	2,800	3,100	6,300	3,300	1,500	700	2,300	4,500	1,900	2,600	0	7,100	
増減数	△1,100	11,300	△5,900	3,600	1,100	△2,900	1,800	△8,000	△900	0	△300	△200	△100	0	△200	100	△200	100	△100	200	△100	△200	△1,900	△100	0	1,800	
前年 同月比	99.7	105.7	74.7	110.0	105.4	94.2	104.5	0.0	92.1	100.0	95.8	92.0	95.7	0.0	92.9	103.2	96.8	103.0	93.3	128.6	95.7	95.6	0.0	96.2	0.0	125.4	
20年1月 構成比	100.0	47.9	4.0	9.1	4.9	10.8	9.5	0.0	2.4	0.5	1.6	0.5	0.5	0.0	0.6	0.7	1.4	0.8	0.3	0.2	0.5	1.0	0.0	0.6	0.0	2.0	
今年度	4,844,800	2,282,100	228,600	432,900	255,800	527,300	412,700	29,000	116,000	26,700	56,800	27,100	16,500	0	33,800	39,300	65,000	34,600	16,000	9,100	22,200	40,400	7,200	26,100	0	159,600	
前年度	4,681,800	2,160,300	266,100	434,900	209,500	529,200	395,600	53,000	126,500	25,900	57,300	28,100	17,900	100	36,000	35,600	60,200	34,900	16,400	10,200	21,300	37,600	20,600	23,600	0	80,000	
増減数	163,000	101,800	△37,500	△2,000	46,300	△1,900	16,100	△24,000	△10,500	26,700	△500	△1,000	△1,400	△100	△2,200	3,700	4,800	△300	△400	△1,100	900	2,800	△13,400	2,500	0	79,600	
前年度 同期比	103.5	104.7	85.9	99.5	122.1	99.6	104.1	54.7	91.7	103.1	99.1	96.4	92.2	0.0	93.9	110.4	108.0	99.1	97.6	89.2	104.2	107.4	35.0	110.6	0.0	199.5	
今年度 構成比	100.0	46.7	4.7	8.9	5.3	10.9	8.5	0.6	2.4	0.6	1.2	0.6	0.3	0.0	0.7	0.8	1.3	0.7	0.3	0.2	0.5	0.8	0.1	0.5	0.0	3.3	
今年	434,700	208,300	17,400	39,500	21,500	47,000	41,500	0	10,500	2,200	6,800	2,300	2,200	0	2,600	3,200	6,100	3,400	1,400	900	2,200	4,300	0	2,500	0	8,900	
前年	435,800	197,000	23,300	35,900	20,400	49,900	39,700	8,000	11,400	2,200	7,100	2,500	2,300	0	2,800	3,100	6,300	3,300	1,500	700	2,300	4,500	1,900	2,600	0	7,100	
増減数	△1,100	11,300	△5,900	3,600	1,100	△2,900	1,800	△8,000	△900	2,200	△300	△200	△100	0	△200	100	△200	100	△100	200	△100	△200	△1,900	△100	0	1,800	
前年 同期比	99.7	105.7	74.7	110.0	105.4	94.2	104.5	0.0	92.1	100.0	95.8	92.0	95.7	0.0	92.9	103.2	96.8	103.0	93.3	128.6	95.7	95.6	0.0	96.2	0.0	125.4	
今年 構成比	100.0	47.9	4.0	9.1	4.9	10.8	9.5	0.0	2.4	0.5	1.6	0.5	0.5	0.0	0.6	0.7	1.4	0.8	0.3	0.2	0.5	1.0	0.0	0.6	0.0	2.0	

注1 国内客には、沖縄県居住者は含まない。本土経由で来県する外国客は含む。

注2 推計方法は、国内航路については、本土と本県間に航路を有する航空及び船舶各社の航路別旅客輸送実績に同航路における入域観光客の滞在率(サンプリング調査)をデフレクターとして算出した。

また、外国航路については福岡入国管理局那覇支局の速報によるが、法務省の確報に基づき遡って修正することがある。

月別入域観光客数の推移(平成15年度～平成19年度)

(単位:人、%)

	実 数												前 年 度 比							
	平成15年度		平成16年度		平成17年度		平成18年度		平成19年度		15年度/14年度		16年度/15年度		17年度/16年度		18年度/17年度		19年度/18年度	
	月間	累計	月間	累計	月間	累計	月間	累計	月間	累計	月間	累計	月間	累計	月間	累計	月間	累計	月間	累計
4月	368,000	368,000	418,500	418,500	446,600	446,600	453,400	453,400	475,300	475,300	△3.2	△3.2	13.7	13.7	6.7	6.7	1.5	1.5	4.8	4.8
5月	348,700	716,700	395,000	813,500	414,400	861,000	417,900	871,300	895,700	895,700	1.7	△0.9	13.3	13.5	4.9	5.8	0.8	1.2	0.6	2.8
6月	360,200	1,076,900	381,200	1,194,700	416,700	1,277,700	404,300	1,275,600	1,312,900	1,312,900	△1.7	△1.2	5.8	10.9	9.3	6.9	△3.0	△0.2	3.2	2.9
7月	451,300	1,528,200	445,400	1,640,100	478,700	1,758,400	461,300	1,736,900	1,790,500	1,790,500	13.8	2.8	△1.3	7.3	7.5	7.1	△3.6	△1.1	3.5	3.1
8月	531,600	2,059,800	523,400	2,163,500	563,600	2,320,000	569,200	2,306,100	2,404,700	2,404,700	5.1	3.4	△1.5	5.0	7.7	7.2	1.0	△0.6	7.9	4.3
9月	493,000	2,552,800	457,800	2,621,300	491,400	2,811,400	490,400	2,796,500	2,933,100	2,933,100	11.0	4.8	△7.1	2.7	7.3	7.3	△0.2	△0.5	7.7	4.9
10月	445,500	2,998,300	429,200	3,050,500	479,900	3,291,300	519,900	3,316,400	3,452,800	3,452,800	11.7	5.8	△3.7	1.7	11.8	7.9	8.3	0.8	0.0	4.1
11月	428,100	3,426,400	409,900	3,480,400	447,200	3,738,500	474,500	3,790,900	3,939,100	3,939,100	8.5	6.1	△4.3	1.0	9.1	8.0	6.1	1.4	2.5	3.9
12月	401,300	3,827,700	390,800	3,851,200	441,200	4,179,700	455,100	4,246,000	4,410,100	4,410,100	△2.7	5.1	△2.6	0.6	12.9	8.5	3.2	1.6	3.5	3.9
1月	379,200	4,206,900	392,400	4,243,600	417,300	4,597,000	435,800	4,681,800	4,844,800	4,844,800	△0.2	4.6	3.5	0.9	6.3	8.3	4.4	1.8	△0.3	3.5
2月	436,300	4,643,200	421,300	4,664,900	435,600	5,032,600	465,600	5,147,400			9.2	5.0	△3.4	0.5	3.4	7.9	6.9	2.3		
3月	486,500	5,129,700	506,700	5,171,600	538,900	5,571,500	557,700	5,705,100			1.8	4.7	4.2	0.8	6.4	7.7	3.5	2.4		
計	5,129,700	5,129,700	5,171,600	5,171,600	5,571,500	5,571,500	5,705,100	5,705,100	4,844,800	4,844,800	-	4.7	-	0.8	-	7.7	-	2.6		

月別入域観光客数の推移  
(平成15年度～平成19年度)

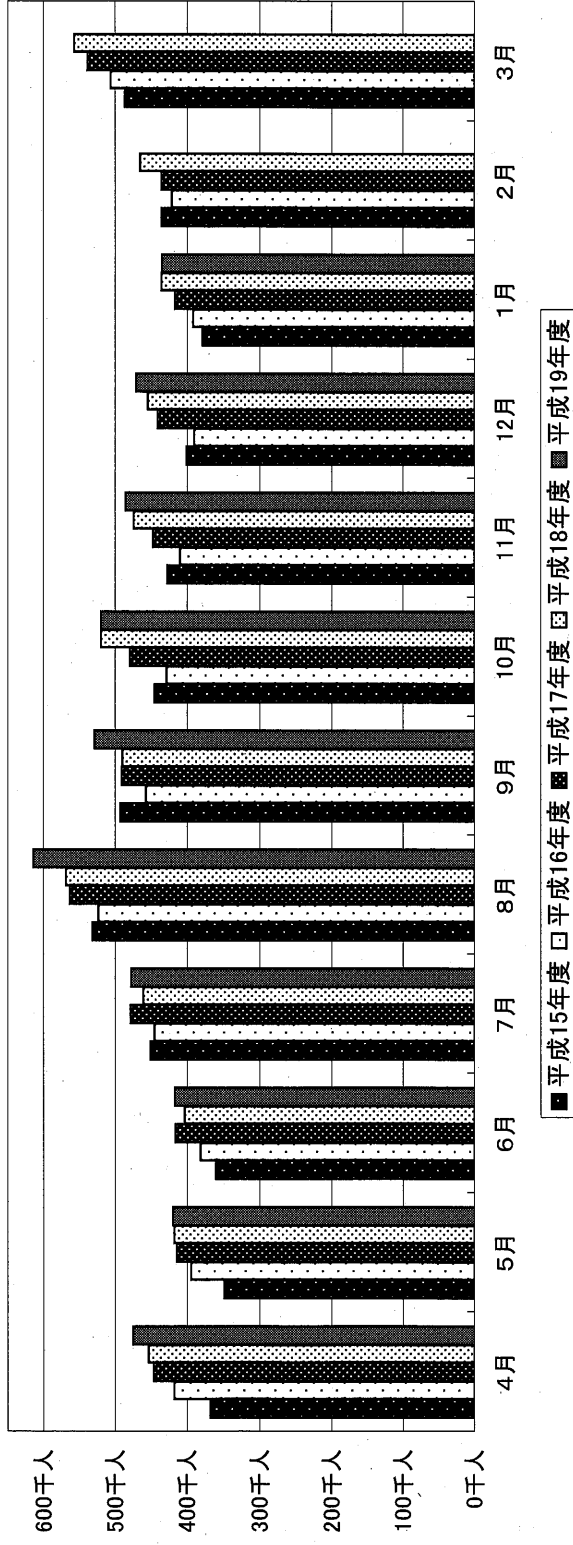

(単位:千人)

	4月	5月	6月	7月	8月	9月	10月	11月	12月	1月	2月	3月	計
平成15年度	368.0	348.7	360.2	451.3	531.6	493.0	445.5	428.1	401.3	379.2	436.3	486.5	5,129.7
平成16年度	418.5	395.0	381.2	445.4	523.4	457.8	429.2	409.9	390.8	392.4	421.3	506.7	5,171.6
平成17年度	446.6	414.4	416.7	478.7	563.6	491.4	479.9	447.2	441.2	417.3	435.6	538.9	5,571.5
平成18年度	453.4	417.9	404.3	461.3	569.2	490.4	519.9	474.5	455.1	435.8	465.6	557.7	5,705.1
平成19年度	475.3	420.4	417.2	477.6	614.2	528.4	519.7	486.3	471.0	434.7			