

## 入域観光客統計概況

－平成19年12月分－

12月の入域観光客数は、471,000人。前年同月比は+3.5%(+15,900人)で、同月としては過去最高の記録となった。

4月～12月の入域観光客数の累計は、4,410,100人。前年度同期比は+3.9%、164,100人の増加となり、同期間の過去最高の記録となった。

なお、平成19年1月～12月の入域観光客数は、5,869,200人。対前年比は+4.1%(+231,400人)で、過去最高の記録となった。

### 1. 国内外別入域状況

国内	459,800人	前年同月比	+	10,400人	(+ 2.3%)
外国	11,200人	前年同月比	+	5,500人	(+ 96.5%)
合計	471,000人	前年同月比	+	15,900人	(+ 3.5%)

### 2. 主要航路別入域状況

東京	229,100人	前年同月比	+	12,100人	(+ 5.6%)	構成比	48.6%
関西方面	81,900人	前年同月比	+	4,000人	(+ 5.1%)	構成比	17.4%
福岡方面	55,200人	前年同月比	-	500人	(- 0.9%)	構成比	11.7%
名古屋	41,000人	前年同月比	+	1,700人	(+ 4.3%)	構成比	8.7%

### 3. 概況と見通し

国内客については、年末年始の日並びがよかったこと、那覇マラソンへの県外からの参加者の増加などにより、前年実績を上回った。

外国客については、クルーズ船の寄港や香港からのチャーター便があったことに加え、韓国からの航空会社の増便があったため、前年実績を大幅に上回った。

今後の見通しとしては、国内客については現段階では動きが鈍いものの、2月から3月にかけて航空会社の沖縄路線の運賃値下げもあることから、堅調に推移すると見込まれる。

外国客については、韓国の定期便の増便に加え、台湾、香港、韓国からのチャーター便運航等の予定があるため、順調に推移するものと見込まれる。

### 4. 今後のトピックス

事項	内容
沖縄花のカーニバル2008	<p>期間:平成20年1月19日(土)～5月6日(火)</p> <p>内容:花を愛し育てる心を根づかせ、美しい花々でおもてなしができる“フラワーアイランドオキナワ”を目指し、Welcome Flowerキャンペーン(県内各ホテル)、花のメッセージコンテスト(県内小中学校)、空港飾花のほか、花のカーニバルイベントを県内各地で開催。</p> <p>主催:(財)沖縄観光コンベンションビューロー</p> <p>1月～2月の主なイベント:</p> <ul style="list-style-type: none"> <li>・今帰仁グスク花まつり 平成20年1月19日(土)～2月10日(日) 今帰仁城跡</li> <li>・沖縄国際洋蘭博覧会 平成20年2月2日(土)～2月11日(月) 海洋博公園</li> <li>・本部八重岳桜祭り 平成20年2月2日(土)～2月11日(月) 八重岳桜の森公園</li> </ul>

担当:観光企画課 三和  
 TEL 098-866-2763  
 FAX 098-866-2767

## (財)沖縄観光コンベンションビューロー及び県各事務所のコメント(要旨)

## 1. 国内

## 東京事務所(関東地区)

- 年末年始の日並びがよく長期休暇を取りやすかったこと、航空会社の増便等による提供座席数の増加などにより、前年実績を上回った。
- 1月は、年始は好調であるが、その後は反動減が見込まれる。旅行直前になって予約をする人が増えているため、2月以降については今のところ動きがよくない。

## 大阪事務所(関西地区)

- 12月前半は修学旅行が前年並みに動いて下支えし、後半は各旅行社の企画商品が好調だったため、前年実績を上回った。
- 旅行直前になって予約をする人が増えているため、今のところ個人旅行客の動きは鈍い。2月から3月頃のシニアのグループ客の動きはよくなってきている。

## 福岡案内所(福岡地区)

- 福岡は、近距離の海外旅行との競合によりわずかに前年を下回った。しかし、沖縄の宿泊施設が増加したことにより出発直前の予約が可能となり、立ち上がりが比較的遅い、地方からの旅行客が伸びた。
- 2月までは前年並みの集客が見込まれる。3月は、現段階では出足がよくない。

## 名古屋情報センター(名古屋地区)

- 強風により12月31日午前に中部国際空港の発着ができなくなった影響で、那覇行き4便の欠航があったものの、日本航空の増便に伴う提供座席数の増加、旅行会社の企画商品販売による需要喚起、年末年始の日並びがよくなったことにより、前年実績を上回った。
- 旅行会社の集客状況は、1月、2月は各社とも前年を上回っているが、3月は厳しい見通しの社もある。

## 2. 海外

## 台北事務所(台湾)

- 空路客は、航空会社との連携による“沖縄リゾートショッピング共同プロモーション”が継続されていること及び“統一パック商品”の販売が好調であることなどにより、堅調に推移した。
- 1月に立法院選挙、3月に総統選挙が控えており、旅行業界全体が若干苦戦するものと予想されているが、2月は、高雄、台北からのチャーター便の運航や、上旬の旧正月(春節)休暇により、堅調に推移するものと見込まれる。

## 韓国事務所(韓国)

- 冬場のゴルフシーズンを迎え、アジアナ航空の増便があった。また、それに伴い、各旅行会社がフリープランのツアー販売に力を入れたことから、大幅に前年実績を上回った。
- 1月から2月にかけては、アジアナ航空の週7便に加え、大韓航空のチャーター便も10便運航予定であるため、ゴルフ客や個人旅行客の増加が期待できる。

## 上海事務所(中国本土)

- 12月は、前年実績は上回ったものの、沖縄ツアーの実施がなかったことから低調に推移した。
- 1月はツアーの実施には至らない見通しだが、2月は、旧正月の大型連休は上海ー沖縄便は予約でほぼ満席の状況であり、また、旅行会社のツアー造成に向けた動きも活発であることから、送客増が期待できる。

平成19年度入城観光客統計月報 (平成19年12月)

第1表 入城観光客数

(単位:人、%)

期間	区分	入城観光客数(総数)				空路海路別内訳						
		国内		外国	空路計		海路計		国内	外国		
		国内	外国	増減数	前年同月比	国内	外国	国内	外国			
月間	19年12月	459,800	11,200	471,000	102.3	196.5	464,000	457,600	6,400	7,000	2,200	4,800
	18年12月	449,400	5,700	455,100			451,800	447,200	4,600	3,300	2,200	1,100
	増減数	10,400	5,500	15,900			12,200	10,400	1,800	3,700	0	3,700
	前年同月比	102.3	196.5	103.5			102.7	102.3	139.1	212.1	100.0	436.4
平成19年4月～ 累計(年度)	今年度	4,259,400	150,700	4,410,100			4,300,600	4,233,300	67,300	109,500	26,100	83,400
	前年度	4,173,100	72,900	4,246,000			4,197,200	4,147,000	50,200	48,800	26,100	22,700
	増減数	86,300	77,800	164,100			103,400	86,300	17,100	60,700	0	60,700
	前年度同期比	102.1	206.7	103.9			102.5	102.1	134.1	224.4	100.0	367.4
平成19年1月～ 累計(暦年)	今年	5,694,600	174,600	5,869,200			5,747,600	5,661,000	86,600	121,600	33,600	88,000
	前年	5,544,400	93,400	5,637,800			5,577,400	5,510,200	67,200	60,400	34,200	26,200
	増減数	150,200	81,200	231,400			170,200	150,800	19,400	61,200	△600	61,800
	前年同期比	102.7	186.9	104.1			103.1	102.7	128.9	201.3	98.2	335.9

第2表 航路別入域観光客数

期間	区分	(1)	(2)	(3)	(4)	(5)	(6)	(7)	(8)	(9)	(10)	(11)	(12)	(13)	(14)	(15)	(16)	(17)	(18)	(19)	(20)	(21)	(22)	(23)	(24)		
		総数	東京	伊丹	関西	神戸	福岡	名古屋	札幌	鹿児島	北九州	仙台	福島	新潟	富山	小松	岡山	広島	高松	松山	高知	長崎	熊本	大分	宮崎	その他	外国
月間	19年12月	471,000	229,100	19,800	39,300	22,800	53,000	41,000	0	9,500	2,200	8,800	2,500	3,300	0	2,700	2,900	6,900	5,000	1,200	800	2,300	4,400	0	2,300	0	11,200
	18年12月	455,100	217,000	23,800	37,000	17,100	53,700	39,300	6,400	10,200	2,000	9,000	2,500	3,400	0	3,100	2,800	6,300	4,300	1,100	700	1,800	4,100	2,000	1,800	0	5,700
	増減数	15,900	12,100	△4,000	2,300	5,700	△700	△700	△6,400	△700	200	△200	0	△100	0	△400	100	600	700	100	100	500	300	△2,000	500	0	5,500
	前年同月比	103.5	105.6	83.2	106.2	133.3	98.7	104.3	0.0	93.1	110.0	97.8	100.0	97.1	0.0	87.1	103.6	109.5	116.3	109.1	114.3	127.8	107.3	0.0	127.8	0.0	196.5
	19年12月構成比	100.0	48.6	4.2	8.3	4.8	11.3	8.7	0.0	2.0	0.5	1.9	0.5	0.7	0.0	0.6	0.6	1.5	1.1	0.3	0.2	0.5	0.9	0.0	0.5	0.0	2.4
平成19年4月～ 累計(年度)	今年度	4,410,100	2,053,800	211,200	393,400	234,300	480,300	371,200	29,000	105,500	24,500	50,000	24,800	14,300	0	31,200	36,100	58,900	31,200	14,600	8,200	20,000	36,100	7,200	23,600	0	150,700
	前年度	4,246,000	1,963,300	242,800	399,000	189,100	479,300	356,900	45,000	115,100	23,700	50,200	25,600	15,600	100	33,200	32,500	53,900	31,600	14,900	9,500	19,000	33,100	18,700	21,000	0	72,900
	増減数	164,100	90,500	△31,600	△5,600	45,200	1,000	14,300	△16,000	△9,600	24,500	△200	△800	△1,300	△100	△2,000	3,600	5,000	△400	△300	△1,300	1,000	3,000	△11,500	2,600	0	77,800
	前年度同期比	103.9	104.6	87.0	98.6	123.9	100.2	104.0	64.4	91.7	103.4	99.6	96.9	91.7	0.0	94.0	111.1	109.3	98.7	98.0	86.3	105.3	109.1	38.5	112.4	0.0	206.7
	今年度構成比	100.0	46.6	4.8	8.9	5.3	10.9	8.4	0.7	2.4	0.6	1.1	0.6	0.3	0.0	0.7	0.8	1.3	0.7	0.3	0.2	0.5	0.8	0.2	0.5	0.0	3.4
平成19年1月～ 累計(暦年)	今年	5,869,200	2,715,400	284,300	517,300	303,600	646,500	504,900	53,800	141,200	32,500	74,400	32,600	23,000	0	41,100	46,300	78,800	43,800	19,700	10,900	27,200	48,700	14,500	31,300	2,800	174,600
	前年	5,637,800	2,571,400	352,000	517,600	225,800	653,800	486,300	71,000	149,600	25,400	71,700	33,700	23,900	200	42,700	42,600	72,800	44,500	19,700	12,600	26,100	44,900	25,700	28,600	1,800	93,400
	増減数	231,400	144,000	△67,700	△300	77,800	△7,300	18,600	△17,200	△8,400	32,500	2,700	△1,100	△900	△200	△1,600	3,700	6,000	△700	0	△1,700	1,100	3,800	△11,200	2,700	1,000	81,200
	前年同期比	104.1	105.6	80.8	99.9	134.5	98.9	103.8	75.8	94.4	128.0	103.8	96.7	96.2	0.0	96.3	108.7	108.2	98.4	100.0	86.5	104.2	108.5	56.4	109.4	155.6	186.9
	今年構成比	100.0	46.3	4.8	8.8	5.2	11.0	8.6	0.9	2.4	0.6	1.3	0.6	0.4	0.0	0.7	0.8	1.3	0.7	0.3	0.2	0.5	0.8	0.2	0.5	0.0	3.0

注1 国内客には、沖縄県居住者は含まない。本土経由で来県する外国客を含む。

2 推計方法は、国内航路については、本土と本県間に航路を有する航空及び船舶各社の航路別旅客輸送実績に同航路における入域観光客の滞在率(サンプリング調査)をデフレクターとして算出した。  
また、外国航路については福岡入国管理局那覇支局の速報に基づき調整して修正することがある。

月別入域観光客数の推移(平成15年度～平成19年度)

(単位:人、%)

	実 数												前 年 度 比											
	平成15年度		平成16年度		平成17年度		平成18年度		平成19年度		15年度/14年度		16年度/15年度		17年度/16年度		18年度/17年度		19年度/18年度					
	月間	累計	月間	累計	月間	累計	月間	累計	月間	累計	月間	累計	月間	累計	月間	累計	月間	累計	月間	累計				
4月	368,000	368,000	418,500	446,600	446,600	446,600	453,400	453,400	475,300	475,300	△3.2	△3.2	13.7	13.7	6.7	6.7	1.5	1.5	4.8	4.8				
5月	348,700	716,700	395,000	813,500	414,400	861,000	417,900	871,300	895,700	895,700	1.7	△0.9	13.3	13.5	4.9	5.8	0.8	1.2	0.6	2.8				
6月	360,200	1,076,900	381,200	1,194,700	416,700	1,277,700	404,300	1,275,600	1,312,900	1,312,900	△1.7	△1.2	5.8	10.9	9.3	6.9	△3.0	△0.2	3.2	2.9				
7月	451,300	1,528,200	445,400	1,640,100	478,700	1,756,400	461,300	1,736,900	1,790,500	1,790,500	13.8	2.8	△1.3	7.3	7.5	7.1	△3.6	△1.1	3.5	3.1				
8月	531,600	2,059,800	523,400	2,163,500	563,600	2,320,000	569,200	2,306,100	2,404,700	2,404,700	5.1	3.4	△1.5	5.0	7.7	7.2	1.0	△0.6	7.9	4.3				
9月	493,000	2,552,800	457,800	2,621,300	491,400	2,811,400	490,400	2,796,500	2,933,100	2,933,100	11.0	4.8	△7.1	2.7	7.3	7.3	△0.2	△0.5	7.7	4.9				
10月	445,500	2,998,300	429,200	3,050,500	479,900	3,291,300	519,900	3,316,400	3,452,800	3,452,800	11.7	5.8	△3.7	1.7	11.8	7.9	8.3	0.8	0.0	4.1				
11月	428,100	3,426,400	409,900	3,460,400	447,200	3,738,500	474,500	3,790,900	3,939,100	3,939,100	8.5	6.1	△4.3	1.0	9.1	8.0	6.1	1.4	2.5	3.9				
12月	401,300	3,827,700	390,800	3,851,200	441,200	4,179,700	455,100	4,246,000	4,410,100	4,410,100	△2.7	5.1	△2.6	0.6	12.9	8.5	3.2	1.6	3.5	3.9				
1月	379,200	4,206,900	392,400	4,243,600	417,300	4,597,000	435,800	4,681,800			△0.2	4.6	3.5	0.9	6.3	8.3	4.4	1.8						
2月	436,300	4,643,200	421,300	4,664,900	435,600	5,032,600	465,600	5,147,400			9.2	5.0	△3.4	0.5	3.4	7.9	6.9	2.3						
3月	486,500	5,129,700	506,700	5,171,600	538,900	5,571,500	557,700	5,705,100			1.8	4.7	4.2	0.8	6.4	7.7	3.5	2.4						
計	5,129,700	5,129,700	5,171,600	5,171,600	5,571,500	5,571,500	5,705,100	5,705,100	4,410,100	4,410,100	-	4.7	-	0.8	-	7.7	-	2.6						

月別入域観光客数の推移  
(平成15年度～平成19年度)

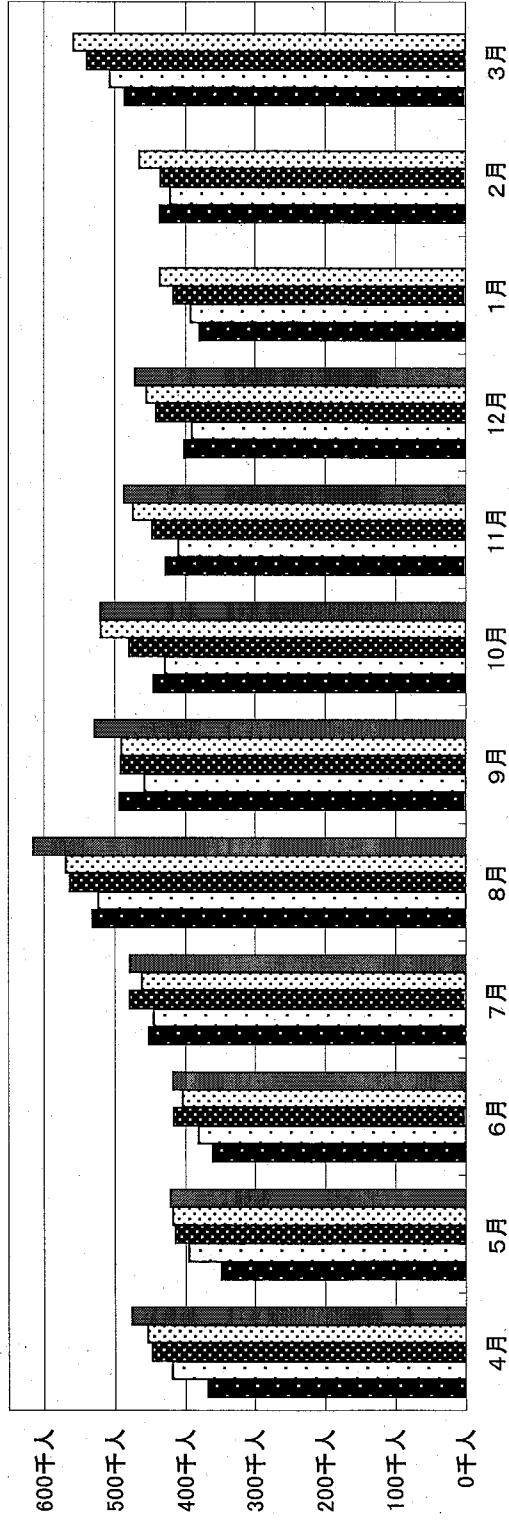

■平成15年度 □平成16年度 ▣平成17年度 ▤平成18年度 ▥平成19年度

(単位:千人)

	4月	5月	6月	7月	8月	9月	10月	11月	12月	1月	2月	3月	計
平成15年度	368.0	348.7	360.2	451.3	531.6	493.0	445.5	428.1	401.3	379.2	436.3	486.5	5,129.7
平成16年度	418.5	395.0	381.2	445.4	523.4	457.8	429.2	409.9	390.8	392.4	421.3	506.7	5,171.6
平成17年度	446.6	414.4	416.7	478.7	563.6	491.4	479.9	447.2	441.2	417.3	435.6	538.9	5,571.5
平成18年度	453.4	417.9	404.3	461.3	569.2	490.4	519.9	474.5	455.1	435.8	465.6	557.7	5,705.1
平成19年度	475.3	420.4	417.2	477.6	614.2	528.4	519.7	486.3	471.0				