

# 入域観光客統計概況

—平成19年11月分—

11月の入域観光客数は、486,300人。前年同月比は+2.5%(+11,800人)で、同月としては過去最高の記録となった。

4月～11月の入域観光客数の累計は、3,939,100人。前年度同期比は+3.9%、148,200人の増加となり、同期間の過去最高の記録となった。

## 1. 国内外別入域状況

国内	468,600人	前年同月比	+	6,600人	(+ 1.4%)
外国	17,700人	前年同月比	+	5,200人	(+ 41.6%)
合計	486,300人	前年同月比	+	11,800人	(+ 2.5%)

## 2. 主要航路別入域状況

東京	220,700人	前年同月比	+	2,600人	(+ 1.2%)	構成比	45.4%
関西方面	81,100人	前年同月比	+	3,700人	(+ 4.8%)	構成比	16.7%
福岡方面	60,300人	前年同月比	+	300人	(+ 0.5%)	構成比	12.4%
名古屋	42,800人	前年同月比	+	3,700人	(+ 9.5%)	構成比	8.8%

## 3. 概況と見通し

国内客については、前年あった3連休が今年はなかったこと等により堅調な伸びとなったが、航空会社の増便等による提供座席数の増加により好調を維持し、前年実績を上回った。

外国客については、定期クルーズ船の運航、香港からのチャーター便があったこと、台湾の航空会社の沖縄路線の販売強化の継続等により、前年実績を大幅に上回った。

今後の見通しとしては、国内客については、日並びの良い年末年始を中心に、順調に推移すると見込まれるが、一方で海外との競合も懸念される。

外国客については、海路では、クルーズ船の寄港が予定されている12月までは好調に推移するものと見込まれる。空路については、台湾、香港、韓国からのチャーター便運航等の予定があるため、順調に推移するものと見込まれる。

## 4. 今後のトピックス

事項	内容
第108回杜の賑い・沖縄	<p>日時：平成20年1月26日(土)・27日(日) 第1回公演13:00～ 第2回公演17:00～</p> <p>場所：沖縄コンベンションセンター展示棟</p> <p>参加者予定人数：県外8,000人～9,000人</p> <p>内容：四つ竹、獅子舞、エイサーなど伝統芸能・創作芸能が満載のステージ。スペシャルゲストは夏川りみ。沖縄開催25周年記念として函館子ども歌舞伎援護会の演舞も見所。</p> <p>主催：JTB・JTB沖縄</p> <p>後援：(財)沖縄観光コンベンションビューロー</p> <p>備考：県外から同ツアー参加申込が必要。</p>

担当：観光企画課 三和  
TEL 098-866-2763  
FAX 098-866-2767

## (財)沖縄観光コンベンションビューロー及び県各事務所のコメント(要旨)

## 1. 国内

## 東京事務所(関東地区)

- 航空会社の増便等による提供座席数の増加や修学旅行の好調の維持により、前年を上回った。
- 年末年始は例年どおり好調を維持するものと見込まれる。

## 大阪事務所(関西地区)

- 11月初旬は、個人客、団体客とも集客はよくなかったものの、中旬以降は各旅行社の企画商品が好調で、月間では前年を上回る結果となった。
- 全体の旅行需要は縮小傾向であるが、沖縄人気は底堅い。年末年始は、前年を上回る集客が見込まれているほか、12月から3月まで、企画商品が好調に集客している。

## 福岡案内所(福岡地区)

- 団体旅行の参加人数減少などがあったが、航空機材の大型化による提供座席数の増加があり、前年並みを維持した。
- 年末年始は、例年より集客がよくない。長期連休が取りやすい日並びであるため、東アジア、ハワイを中心に海外旅行がよく売れている模様。

## 名古屋情報センター(名古屋地区)

- 11月からの日本航空の増便等による提供座席数の増加や、旅行社のキャンペーン商品の販売等により、前年実績を大きく上回った。
- 年末年始を含め、12月以降の集客はよくない。景況感は悪くないが、国内旅行需要に結びついていないことから、海外に流れている懸念がある。

## 2. 海外

## 台北事務所(台湾)

- スタークルーズ社の台湾ー沖縄クルーズの定期運航が11月までであったことから、海路客が大幅に増加した。  
また、空路も、航空会社との連携による“沖縄リゾートショッピング共同プロモーション”が継続されていること及び“統一パック商品”の販売が好調であることなどにより、堅調に推移した。
- 2月以降高雄、台北からのチャーター便が運航予定であるため、堅調に推移するものと見込まれるが、1月に立法院選挙、3月に総統選挙が控えており、旅行業界全体が若干苦戦するものと予想されている。

## 韓国事務所(韓国)

- 冬場のゴルフシーズンを迎え、アジアナ航空の増便があり、ゴルフ客やハネムーン、個人客の増加に加え、インセンティブツアー等の団体客も増加したため、前年実績を上回った。
- 1月からは冬休みの旅行シーズンを迎え、ゴルフ旅行商品や個人旅行が好調に販売されており、また、大韓航空によるチャーター便も11便運航予定であることから、大幅な送客増が期待できる。

## 上海事務所(中国本土)

- 11月は沖縄ツアーの実施がなかったことから、前年実績を下回った。
- 旅行会社のツアー造成に向けた動きや、現地女性ファッション雑誌の沖縄特集などの企画もあることから、1月～3月の需要喚起が期待できる。

平成19年度入城観光客統計月報 (平成19年11月)

第1表 入城観光客数

(単位:人、%)

期間	区分	入城観光客数(総数)				空路海路別内訳				
		国内		外国	空路計		海路計		国内	外国
		国内	外国	国内	外国	国内	外国	国内	外国	
月間	19年11月	468,600	17,700	472,600	466,100	6,500	13,700	2,500	11,200	
	18年11月	462,000	12,500	463,700	459,600	4,100	10,800	2,400	8,400	
	増減数	6,600	5,200	8,900	6,500	2,400	2,900	100	2,800	
	前年 同月比	101.4	141.6	101.9	101.4	158.5	126.9	104.2	133.3	
平成19年4月 累計(年度)	今年度	3,799,600	139,500	3,836,600	3,775,700	60,900	102,500	23,900	78,600	
	前年度	3,723,700	67,200	3,745,400	3,699,800	45,600	45,500	23,900	21,600	
	増減数	75,900	72,300	91,200	75,900	15,300	57,000	0	57,000	
	前年度 同期比	102.0	207.6	102.4	102.1	133.6	225.3	100.0	363.9	
平成19年1月 累計(暦年)	今年	5,234,800	163,400	5,283,600	5,203,400	80,200	114,600	31,400	83,200	
	前年	5,095,000	87,700	5,125,600	5,063,000	62,600	57,100	32,000	25,100	
	増減数	139,800	75,700	158,000	140,400	17,600	57,500	△600	58,100	
	前年 同期比	102.7	186.3	103.1	102.8	128.1	200.7	98.1	331.5	

第2表 航路別入域観光客数

区分 期間	総数	(1)	(2)	(3)	(4)	(5)	(6)	(7)	(8)	(9)	(10)	(11)	(12)	(13)	(14)	(15)	(16)	(17)	(18)	(19)	(20)	(21)	(22)	(23)	(24)	
		東京	伊丹	関西	神戸	福岡	名古屋	札幌	鹿児島	北九州	仙台	福島	新潟	富山	小松	岡山	広島	高松	松山	高知	長崎	熊本	大分	宮崎	その他	外国
19年11月	486,300	220,700	16,400	41,800	22,900	57,900	42,800	9,900	11,800	2,400	6,600	3,900	2,700	0	3,100	3,000	6,500	4,500	1,400	1,000	2,500	4,100	0	2,700	0	17,700
18年11月	474,500	218,100	20,200	38,600	18,600	57,600	39,100	7,900	13,100	2,400	8,300	3,900	3,300	0	3,400	3,300	5,400	4,500	1,500	1,100	2,400	4,400	2,400	2,500	0	12,500
増減数	11,800	2,600	△3,800	3,200	4,300	300	3,700	2,000	△1,300	0	△1,700	0	△600	0	△300	△300	1,100	0	△100	△100	100	△300	△2,400	200	0	5,200
前年 同月比	102.5	101.2	81.2	108.3	123.1	100.5	109.5	125.3	90.1	100.0	79.5	100.0	81.8	0.0	91.2	90.9	120.4	100.0	93.3	90.9	104.2	93.2	0.0	108.0	0.0	141.6
19年11月 構成比	100.0	45.4	3.4	8.6	4.7	11.9	8.8	2.0	2.4	0.5	1.4	0.8	0.6	0.0	0.6	0.6	1.3	0.9	0.3	0.2	0.5	0.8	0.0	0.6	0.0	3.6
今年度	3,839,100	1,824,700	191,400	354,100	211,500	427,300	330,200	29,000	96,000	22,300	41,200	22,300	11,000	0	28,500	33,200	52,000	26,200	13,400	7,400	17,700	31,700	7,200	21,300	0	139,500
前年度	3,790,900	1,746,300	219,000	362,000	172,000	425,600	317,600	38,600	104,900	21,700	41,200	23,100	12,200	100	30,100	29,700	47,600	27,300	13,800	8,800	17,200	29,000	16,700	19,200	0	67,200
増減数	148,200	78,400	△27,600	△7,900	39,500	1,700	12,600	△9,600	△8,900	22,300	0	△800	△1,200	△100	△1,600	3,500	4,400	△1,100	△400	△1,400	500	2,700	△9,500	2,100	0	72,300
前年度 同期比	103.9	104.5	87.4	97.8	123.0	100.4	104.0	75.1	91.5	102.8	100.0	96.5	90.2	0.0	94.7	111.8	109.2	96.0	97.1	84.1	102.9	109.3	43.1	110.9	0.0	207.6
今年度 構成比	100.0	46.3	4.9	9.0	5.4	10.8	8.4	0.7	2.4	0.6	1.0	0.6	0.3	0.0	0.7	0.8	1.3	0.7	0.3	0.2	0.4	0.8	0.2	0.5	0.0	3.5
今年	5,398,200	2,486,300	264,500	478,000	280,800	593,500	463,900	53,800	131,700	30,300	65,600	30,100	19,700	0	38,400	43,400	71,900	38,800	18,500	10,100	24,900	44,300	14,500	29,000	2,800	163,400
前年	5,182,700	2,354,400	328,200	480,600	208,700	600,100	447,000	64,600	139,400	23,400	62,700	31,200	20,500	200	39,600	39,800	66,500	40,200	18,600	11,900	24,300	40,800	23,700	26,800	1,800	87,700
増減数	215,500	131,900	△63,700	△2,600	72,100	△6,600	16,900	△10,800	△7,700	30,300	2,900	△1,100	△800	△200	△1,200	3,600	5,400	△1,400	△100	△1,800	600	3,500	△9,200	2,200	1,000	75,700
前年 同期比	104.2	105.6	80.6	99.5	134.5	98.9	103.8	83.3	94.5	129.5	104.6	96.5	96.1	0.0	97.0	109.0	108.1	96.5	99.5	84.9	102.5	108.6	61.2	108.2	155.6	186.3
今年 構成比	100.0	46.1	4.9	8.9	5.2	11.0	8.6	1.0	2.4	0.6	1.2	0.6	0.4	0.0	0.7	0.8	1.3	0.7	0.3	0.2	0.5	0.8	0.3	0.5	0.1	3.0

注1 国内客には、沖縄県居住者は含まない。本土経由で来県する外国客を含む。

2 推計方法は、国内航路については、本土と本県間に航路を有する航空及び船舶各社の航路別旅客輸送実績に同航路における入域観光客の滞在率(サンプリング調査)をデフレーターとして算出した。  
また、外国航路については福岡入国管理局那覇支局の速報によるが、法務省の確報に基づき修正することがある。

月別入域観光客数の推移(平成15年度～平成19年度)

(単位:人、%)

	実 数												前 年 度 比											
	平成15年度		平成16年度		平成17年度		平成18年度		平成19年度		15年度/14年度		16年度/15年度		17年度/16年度		18年度/17年度		19年度/18年度					
	月間	累計	月間	累計	月間	累計	月間	累計	月間	累計	月間	累計	月間	累計	月間	累計	月間	累計	月間	累計				
4月	368,000	368,000	418,500	418,500	446,600	446,600	453,400	453,400	475,300	475,300	△3.2	△3.2	13.7	13.7	6.7	6.7	1.5	1.5	4.8	4.8				
5月	348,700	716,700	395,000	813,500	414,400	861,000	417,900	871,300	895,700	895,700	1.7	△0.9	13.3	13.5	4.9	5.8	0.8	1.2	0.6	2.8				
6月	360,200	1,076,900	381,200	1,194,700	416,700	1,277,700	404,300	1,275,600	1,312,900	1,312,900	△1.7	△1.2	5.8	10.9	9.3	6.9	△3.0	△0.2	3.2	2.9				
7月	451,300	1,528,200	445,400	1,640,100	478,700	1,756,400	461,300	1,736,900	1,790,500	1,790,500	13.8	2.8	△1.3	7.3	7.5	7.1	△3.6	△1.1	3.5	3.1				
8月	531,600	2,059,800	523,400	2,163,500	563,600	2,320,000	569,200	2,306,100	2,404,700	2,404,700	5.1	3.4	△1.5	5.0	7.7	7.2	1.0	△0.6	7.9	4.3				
9月	493,000	2,552,800	457,800	2,621,300	491,400	2,811,400	490,400	2,796,500	2,933,100	2,933,100	11.0	4.8	△7.1	2.7	7.3	7.3	△0.2	△0.5	7.7	4.9				
10月	445,500	2,998,300	429,200	3,050,500	479,900	3,291,300	519,900	3,316,400	3,452,800	3,452,800	11.7	5.8	△3.7	1.7	11.8	7.9	8.3	0.8	0.0	4.1				
11月	428,100	3,426,400	409,900	3,460,400	447,200	3,738,500	474,500	3,790,900	3,939,100	3,939,100	8.5	6.1	△4.3	1.0	9.1	8.0	6.1	1.4	2.5	3.9				
12月	401,300	3,827,700	390,800	3,851,200	441,200	4,179,700	455,100	4,246,000			△2.7	5.1	△2.6	0.6	12.9	8.5	3.2	1.6						
1月	379,200	4,206,900	392,400	4,243,600	417,300	4,597,000	435,800	4,681,800			△0.2	4.6	3.5	0.9	6.3	8.3	4.4	1.8						
2月	436,300	4,643,200	421,300	4,664,900	435,600	5,032,600	465,600	5,147,400			9.2	5.0	△3.4	0.5	3.4	7.9	6.9	2.3						
3月	486,500	5,129,700	506,700	5,171,600	538,900	5,571,500	557,700	5,705,100			1.8	4.7	4.2	0.8	6.4	7.7	3.5	2.4						
計	5,129,700	5,129,700	5,171,600	5,171,600	5,571,500	5,571,500	5,705,100	5,705,100	3,939,100	3,939,100	-	4.7	-	0.8	-	7.7	-	2.6						

月別入域観光客数の推移  
(平成15年度～平成19年度)

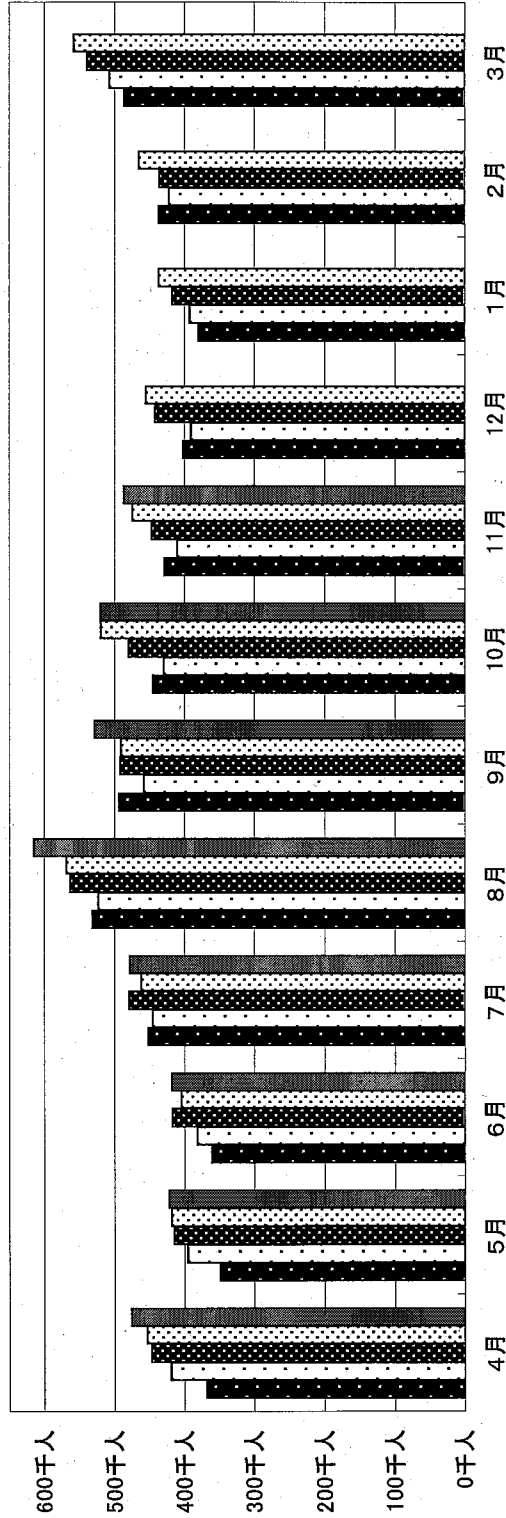

■平成15年度 □平成16年度 ▣平成17年度 ▤平成18年度 ▥平成19年度

(単位:千人)

	4月	5月	6月	7月	8月	9月	10月	11月	12月	1月	2月	3月	計
平成15年度	368.0	348.7	360.2	451.3	531.6	493.0	445.5	428.1	401.3	379.2	436.3	486.5	5,129.7
平成16年度	418.5	395.0	381.2	445.4	523.4	457.8	429.2	409.9	390.8	392.4	421.3	506.7	5,171.6
平成17年度	446.6	414.4	416.7	478.7	563.6	491.4	479.9	447.2	441.2	417.3	435.6	538.9	5,571.5
平成18年度	453.4	417.9	404.3	461.3	569.2	490.4	519.9	474.5	455.1	435.8	465.6	557.7	5,705.1
平成19年度	475.3	420.4	417.2	477.6	614.2	528.4	519.7	486.3					