

入域観光客統計概況

-平成18年7月分-

7月の入域観光客数は、460,400人。前年同月比は△3.8% (△18,300人) で、同月としては過去2番目の記録となった。

1月～7月までの入域観光客数は、3,127,800人。前年同期比は+1.7% (+51,000人) で、同期間の過去最高記録となった。

1. 国内外別入域状況

国内：	452,600人	前年同月比	△9,400人	(△2.0%)
海外：	7,800人	前年同月比	△8,900人	(△53.3%)
合計：	460,400人	前年同月比	△18,300人	(△3.8%)

2. 主要航路別入域状況

東京：	226,200人	前年同月比	△300人	(△0.1%)	構成比49.1%	
関西方面：	91,200人	前年同月比	±0人	(±0%)	構成比19.8%	
(内訳)	伊丹：	30,500人	前年同月比	△30,200人	(△49.8%)	構成比6.6%
	関西：	41,700人	前年同月比	+11,200人	(+36.7%)	構成比9.1%
	神戸：	19,000人	新規路線	(平成18年2月16日～運航)	構成比4.1%	
福岡方面：	52,000人	前年同月比	△3,000人	(△5.5%)	構成比11.3%	
(内訳)	福岡：	49,300人	前年同月比	△5,700人	(△10.4%)	構成比10.7%
	北九州：	2,700人	新規路線	(平成18年3月16日～運航)	構成比0.6%	
名古屋：	38,400人	前年同月比	△2,000人	(△5.0%)	構成比8.3%	

3. 概況と見通し

7月の入域観光客数の概況としては、国内客については、6月の長雨に続き、相次いで発生した台風が減少の要因と思われる。

外国客については、昨年運航していた定期クルーズ船の運航休止の影響が顕著になっている。

今後の見通しとしては、台風が相次いで発生しており、その影響が懸念される。

外国客は、空路については、チャーター便によるツアー等が企画されており、堅調に推移するものと期待される。

担当：観光企画課 糸洲
TEL 098-866-2763
FAX 098-866-2767

(財) 沖縄観光コンベンションビューロー及び県各事務所のコメント (要旨)

1. 国内

東京事務所 (関東地区)

- 台風の影響によりキャンセルが発生したが、大手旅行社の個人旅行商品の伸びがあつて、ほぼ前年並みの実績で推移した。
- 8月は家族旅行は順調に推移しているが、全体的に去年の伸びが見られないことから前年を若干下回ることが懸念されるが、9月以降の予約状況は良い。

大阪事務所 (関西地区)

- 提供座席数の増加にもかかわらず、6月の沖縄地方の長雨による認識の影響がまだ続いている状況にあることが、伸び悩んでいる要因と思われる。
- 海外旅行へシフトしている傾向があり、予約状況は伸び悩んでいる。

福岡案内所 (九州・山口地区)

- 福岡及び近県地域における長雨の影響が大きく、そのため全体的に旅行意欲が低下していることが減少の要因である。
- 個人旅行商品がほぼ前年並みの予約状況であるが、立て続けに台風が発生したこともあり、不透明な状況である。

名古屋情報センター (名古屋地区)

- 台風シーズンをさけて、海外などへシフトする傾向が見受けられたのが、減少の要因と思われる。
- 去年の愛知万博の効果の反動もあると思われるが、若干落ち込みが予想される。

北海道観光・物産情報センター (北海道地区)

- 直行便は運休しているが、経由便では前年を上回った模様と思われる。
- 9月より直行便が再開されるため、期待される。

2. 海外

台北事務所

- 海路においての減少は定期クルーズ船の運航がないため著しいが、空路においてもチャーター便の運航が昨年より少なかったため若干減少した。
- 台風の影響で運休が出ていること、及び航空会社等の販売路線の新規路線への集中があり、苦戦が予想される。

韓国事務所

- フェリーフライトを利用した企画商品の売れ行きが好調だったこと、及び料金的にも利用しやすいツアーが増えていることが大幅な増加の要因である。
- ツアーの売れ行きが好調であるため、堅調に推移するものと思われる。

上海事務所

- ツアーが企画されたため、増加した。
- 運航便数の減少や機材の小型化により座席が確保できず、商品造成が難しい状況にあるが、8月以降にツアーが企画されているため、増加すると思われる。

月別入域観光客数の推移（平成14年～平成18年）

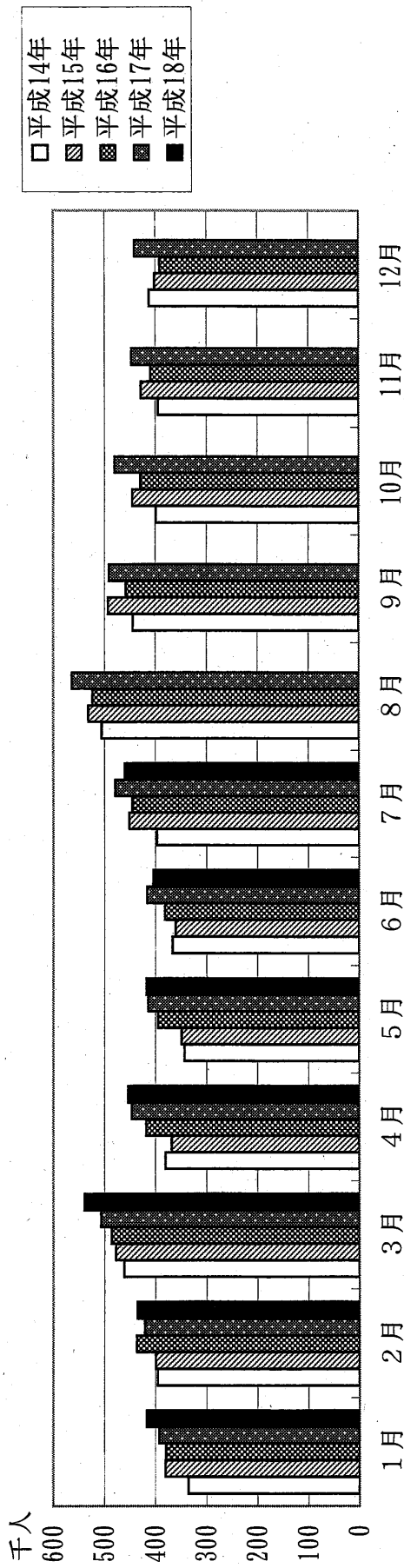

(単位：千人)

	1月	2月	3月	4月	5月	6月	7月	8月	9月	10月	11月	12月	計
平成14年	334.9	395.6	461.8	380.2	343.0	366.3	396.6	505.8	444.3	398.9	394.6	412.5	4,834.5
平成15年	379.8	399.4	477.8	368.0	348.7	360.2	451.3	531.6	493.0	445.5	428.1	401.3	5,084.7
平成16年	379.2	436.3	486.5	418.5	395.0	381.2	445.4	523.4	457.8	429.2	409.9	390.8	5,153.2
平成17年	392.4	421.3	506.7	446.6	414.4	416.7	478.7	563.6	491.4	479.9	447.2	441.2	5,500.1
平成18年	417.3	435.6	538.9	453.4	417.9	404.3	460.4						3,127.8

月別入域観光客数の推移（平成14年～平成18年）

(単位:人、%)

	実 数												前 年 比							
	平成14年		平成15年		平成16年		平成17年		平成18年		14年/13年		15年/14年		16年/15年		17年/16年		18年/17年	
	月間	累計	月間	累計	月間	累計	月間	累計	月間	累計	月間	累計	月間	累計	月間	累計	月間	累計	月間	累計
1月	334,900	334,900	379,800	379,800	379,200	379,200	392,400	392,400	417,300	417,300	△2.8	△2.8	13.4	13.4	△0.2	△0.2	3.5	3.5	6.3	6.3
2月	395,600	730,500	399,400	779,200	436,300	815,500	421,300	813,700	435,600	852,900	4.9	1.2	1.0	6.7	9.2	4.7	△3.4	△0.2	3.4	4.8
3月	461,800	1,192,300	477,800	1,257,000	486,500	1,302,000	506,700	1,320,400	538,900	1,391,800	7.1	3.4	3.5	5.4	1.8	3.6	4.2	1.4	6.4	5.4
4月	380,200	1,572,500	368,000	1,625,000	418,500	1,720,500	446,600	1,767,000	453,400	1,845,200	△0.5	2.5	△3.2	3.3	13.7	5.9	6.7	2.7	1.5	4.4
5月	343,000	1,915,500	348,700	1,973,700	395,000	2,115,500	414,400	2,181,400	417,900	2,263,100	1.8	2.3	1.7	3.0	13.3	7.2	4.9	3.1	0.8	3.7
6月	366,300	2,281,800	360,200	2,333,900	381,200	2,496,700	416,700	2,598,100	404,300	2,667,400	3.2	2.5	△1.7	2.3	5.8	7.0	9.3	4.1	△3.0	2.7
7月	396,600	2,678,400	451,300	2,785,200	445,400	2,942,100	478,700	3,076,800	460,400	3,127,800	△3.1	1.6	13.8	4.0	△1.3	5.6	7.5	4.6	△3.8	1.7
8月	505,800	3,184,200	531,600	3,316,800	523,400	3,465,500	563,600	3,640,400			0.9	1.5	5.1	4.2	△1.5	4.5	7.7	5.0		
9月	444,300	3,628,500	493,000	3,809,800	457,800	3,923,300	491,400	4,131,800			11.4	2.6	11.0	5.0	△7.1	3.0	7.3	5.3		
10月	398,900	4,027,400	445,500	4,255,300	429,200	4,352,500	479,900	4,611,700			31.5	4.9	11.7	5.7	△3.7	2.3	11.8	6.0		
11月	394,600	4,422,000	428,100	4,683,400	409,900	4,762,400	447,200	5,058,900			39.2	7.3	8.5	5.9	△4.3	1.7	9.1	6.2		
12月	412,500	4,834,500	401,300	5,084,700	390,800	5,153,200	441,200	5,500,100			32.8	9.0	△2.7	5.2	△2.6	1.3	12.9	6.7		
計	-	4,834,500	-	5,084,700	-	5,153,200	-	5,500,100	-	3,127,800	-	9.0	-	5.2	-	1.3	-	6.7	-	1.7

入域観光客統計月報(平成18年7月分)

第1表 入域者数 (単位:人、%)

年月	区分		入域観光客数		
	総数	入域者	総数	外国	国内
18年7月	509,600	460,400	452,600	7,800	49,200
17年7月	528,200	478,700	462,000	16,700	49,500
増減数	△18,600	△18,300	△9,400	△8,900	△300
前年比	96.5	96.2	98.0	46.7	99.4
18年7月	3,467,500	3,127,800	3,078,500	49,300	339,700
17年7月	3,401,700	3,076,800	2,994,200	82,600	324,900
増減数	65,800	51,000	84,300	△33,300	14,800
前年比	101.9	101.7	102.8	59.7	104.6
今月	100.0	90.3	88.8	1.5	9.7
累計	100.0	90.2	88.8	1.4	9.8

第2表 空海路別入域観光客数 (単位:人、%)

年月	区分			総数			空路			海路		
	総数	外国	国内	総数	外国	国内	総数	外国	国内	総数	外国	国内
18年7月	460,400	452,600	7,800	456,800	450,000	6,800	3,600	2,600	1,000	3,000	2,600	400
17年7月	478,700	462,000	16,700	466,700	459,000	7,700	12,000	3,000	9,000	3,000	3,000	3,000
増減数	△18,300	△9,400	△8,900	△9,900	△9,000	△900	△8,400	△400	△8,000	△8,400	△400	△8,000
前年比	96.2	98.0	46.7	97.9	98.0	88.3	30.0	86.7	11.1	30.0	86.7	11.1
18年7月	3,127,800	3,078,500	49,300	3,100,200	3,059,100	41,100	27,600	19,400	8,200	27,600	19,400	8,200
17年7月	3,076,800	2,994,200	82,600	3,011,300	2,973,200	38,100	65,500	21,000	44,500	65,500	21,000	44,500
増減数	51,000	84,300	△33,300	88,900	85,900	3,000	△37,900	△1,600	△36,300	△37,900	△1,600	△36,300
前年比	101.7	102.8	59.7	103.0	102.9	107.9	42.1	92.4	18.4	42.1	92.4	18.4
今月	100.0	98.3	1.7	99.2	97.7	1.5	0.8	0.6	0.2	0.8	0.6	0.2
累計	100.0	98.4	1.6	99.1	97.8	1.3	0.9	0.6	0.3	0.9	0.6	0.3

入域観光客統計月報 (平成18年7月分)

年月	区分		入域者数		入域観光客数	
	国内	国外	総数	増減	総数	増減
18年7月	503,800	400,400	904,200	△18,300	7,800	49,200
17年7月	528,200	478,700	1,006,900	△18,300	7,800	49,200
前年比	96.5	96.2	96.4	△8.9	88.8	99.4
18年7月	467,800	3,478,800	3,946,600	△3,400	3,946,600	338,700
17年7月	467,800	3,478,800	3,946,600	△3,400	3,946,600	338,700
前年比	96.5	96.2	96.4	△8.9	88.8	99.4
累計	65,800	51,000	116,800	△33,300	14,800	14,800
前年比	101.9	101.7	102.8	59.7	104.6	104.6
今月	100.0	90.3	88.6	1.5	9.7	9.7
前年比	100.0	90.3	88.6	1.4	9.5	9.5

年月	区分		入域者数		入域観光客数	
	国内	国外	総数	増減	総数	増減
18年7月	400,400	462,600	863,000	△18,300	6,800	2,600
17年7月	478,700	462,600	941,300	△18,300	7,700	3,000
前年比	83.7	96.2	90.7	△8.9	88.8	86.7
18年7月	3,127,800	3,078,500	6,206,300	△3,400	41,100	19,400
17年7月	3,127,800	3,078,500	6,206,300	△3,400	41,100	19,400
前年比	96.2	96.2	96.4	△8.9	88.8	99.4
累計	51,000	84,300	135,300	△33,300	3,900	1,600
前年比	101.7	102.8	102.2	107.9	42.1	92.4
今月	100.0	98.3	99.2	97.7	1.5	0.6
前年比	100.0	98.4	99.1	97.6	1.3	0.8

年月	区分		入域者数		入域観光客数	
	国内	国外	総数	増減	総数	増減
18年7月	460,400	226,200	686,600	38,400	49,300	19,000
17年7月	478,700	256,500	735,200	30,500	60,700	30,500
前年比	96.2	99.9	92.3	49.2	80.3	61.9
18年7月	3,127,800	1,378,300	4,506,100	83,600	370,900	278,000
17年7月	3,127,800	1,346,400	4,474,200	83,600	370,900	278,000
前年比	96.2	99.9	92.3	49.2	80.3	61.9
累計	51,000	33,900	84,900	△182,800	104,100	115,600
前年比	101.7	102.5	102.1	54.3	153.6	161.1
今月	100.0	49.1	88.6	9.1	4.1	10.7
前年比	100.0	49.1	88.6	9.5	3.7	11.9

注 1 国外客には、本土経由で来県する外国客も含まれる。
 2 累計は、本年1月1日から当月までの合計である。
 3 推計方法は、国内航路については、本土・本県間に航路を有する航空及び船舶各社の航路別旅客送達実績に同航路における入域観光客の滞在率 (けんけん率) をアプリーターとして算出した。
 また、外航航路については、外航航路の運賃率の異なるが、法務省の発表に基づき修正されている。

年月	区分		入域者数		入域観光客数	
	国内	国外	総数	増減	総数	増減
18年7月	400,400	462,600	863,000	△18,300	6,800	2,600
17年7月	478,700	462,600	941,300	△18,300	7,700	3,000
前年比	83.7	96.2	90.7	△8.9	88.8	86.7
18年7月	3,127,800	3,078,500	6,206,300	△3,400	41,100	19,400
17年7月	3,127,800	3,078,500	6,206,300	△3,400	41,100	19,400
前年比	96.2	96.2	96.4	△8.9	88.8	99.4
累計	51,000	84,300	135,300	△33,300	3,900	1,600
前年比	101.7	102.8	102.2	107.9	42.1	92.4
今月	100.0	98.3	99.2	97.7	1.5	0.6
前年比	100.0	98.4	99.1	97.6	1.3	0.8

注 1 国外客には、本土経由で来県する外国客も含まれる。
 2 累計は、本年1月1日から当月までの合計である。
 3 推計方法は、国内航路については、本土・本県間に航路を有する航空及び船舶各社の航路別旅客送達実績に同航路における入域観光客の滞在率 (けんけん率) をアプリーターとして算出した。
 また、外航航路については、外航航路の運賃率の異なるが、法務省の発表に基づき修正されている。