

平成24年度

学校保健統計調査報告書

沖縄県教育委員会

## ま え が き

沖縄県教育委員会においては、児童・生徒の発育及び健康状態を明らかにするため、毎年公立の小、中学校の児童・生徒全員を対象とした「学校保健統計調査」を実施しています。昭和28年度に当該調査が始まって以来、今年度で第60回目の調査となります。

この報告書が、学校保健に関する基礎資料として、教育行政関係者のみならず各方面で広く御活用いただければ幸いです。

終わりに、この調査の実施に当たって御協力いただいた市町村教育委員会及び学校の関係各位に対して深く感謝申し上げます。

平成 25 年 3 月

沖縄県教育委員会

教 育 長 大 城 浩

## 目 次

### ま え が き

調査の概要	1
調査結果の概要	2

### 統 計 表

表 1	年齢別身長・体重・座高の平均値及び標準偏差	14
表 2	年齢別疾病・異常の被患率	16
表 3	地区別身長・体重・座高の平均値	24
表 4	地区別疾病・異常の被患率	26
表 5	年齢別健康状態調査の受検者数	34
表 6	地区別健康状態調査の受検者数	35
表 7	年齢別平均身長・体重・座高の年次推移	36
表 8	疾病・異常の被患率の年次推移	42
表 9	ローレル指数でみる肥満調査の推移	50
表10	市町村別身長・体重・座高の平均値及び標準偏差	52
表11	都道府県別肥満傾向児の出現率	70
表12	都道府県別痩身傾向児の出現率	72
表13	年齢別肥満傾向児の出現率の年次推移	74
表14	年齢別痩身傾向児の出現率の年次推移	74
	平成24年度沖縄県学校保健統計調査実施要項	75
	平成24年度 調査票様式	83

# 調査の概要

## 1. 調査の目的

定期健康診断の結果に基づき、児童・生徒の発育及び健康状態を明らかにして、学校保健向上の基礎資料とする。

## 2. 調査事項

- (1) 児童・生徒の発育状態（身長・体重・座高）
- (2) 児童・生徒の健康状態（疾病・異常）

## 3. 調査の対象

沖縄県内公立小学校・中学校の児童・生徒全員を対象とする。

## 4. 調査時期

学校保健安全法による健康診断の結果に基づき実施した。

- (1) 児童・生徒の発育状態に関する事項 ----- 4 ～ 8月
- (2) 児童・生徒の健康状態に関する事項 ----- 4 ～ 8月

## 5. 調査系統

県教育委員会                      (市町村教育委員会)                      小学校・中学校

県教育委員会                      県立中学校

# 調査結果の概要

## 【発育状態】

### 1. 身長

(1) 平成24年度の身長（沖縄県平均値。以下同じ。）は、男子では7歳、9歳、11歳及び13歳の各年齢で前年度より高くなっている。

女子では、7歳、8歳、11歳及び12歳で前年度より高くなっている。（表1）

(2) 平成24年度の身長を30年前の昭和57年度（親の世代）と比較すると、最も伸びの大きい年齢は男子では12歳で、親の世代より2.5cm高くなっている。

女子では9歳と10歳で、親の世代より1.6cm高くなっている。（表1）

(3) 性別では、年齢が進むにつれて男女の格差が大きくなっている。特に14歳の平均値の差が大きい。（図1）

表1 年齢別 身長の平均値

区分		平成24年度 A	平成23年度	昭和57年度 B(親の世代)	差 A - B		
男	小学校	6歳	115.6	115.6	115.1	0.5	
		7歳	121.4	121.2	120.5	0.9	
		8歳	126.9	127.0	125.6	1.3	
		9歳	132.3	132.1	130.8	1.5	
		10歳	137.6	137.6	136.2	1.4	
		11歳	144.0	143.8	142.1	1.9	
	中学校	12歳	151.6	151.7	149.1	2.5	
		13歳	158.9	158.6	156.8	2.1	
		14歳	163.9	163.9	162.2	1.7	
	女	小学校	6歳	114.9	114.9	114.6	0.3
			7歳	120.8	120.7	120.1	0.7
			8歳	126.7	126.6	125.5	1.2
			9歳	132.9	133.0	131.3	1.6
			10歳	139.8	139.9	138.2	1.6
11歳			146.3	146.2	144.9	1.4	
中学校		12歳	151.0	150.9	149.9	1.1	
		13歳	153.5	153.6	152.8	0.7	
		14歳	154.9	154.9	154.3	0.6	

図1 身長の平均値の推移

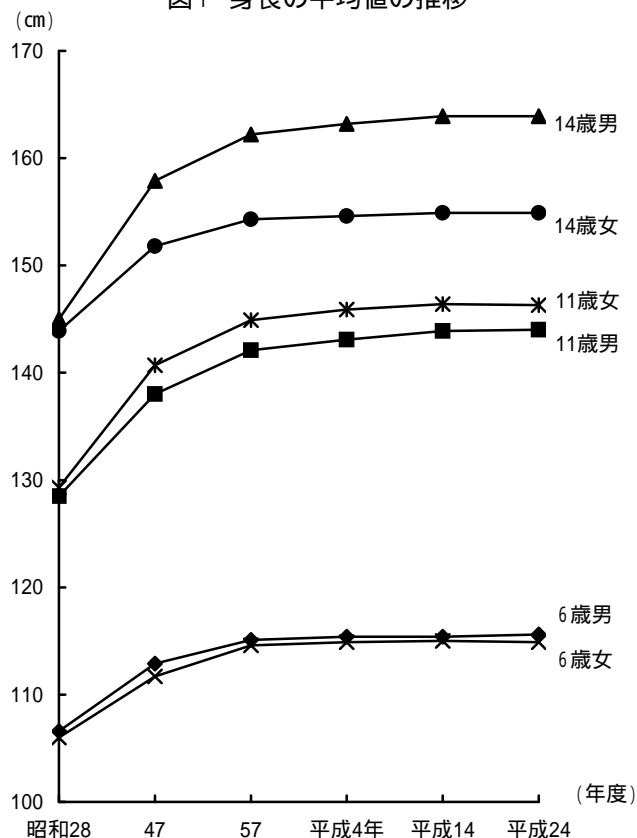

(注) 1. 年齢は、各年4月1日現在の満年齢である。以下の各表において同じ。

2. 下線の部分は、調査実施以来最高を示す。以下の各表において同じ。

(4) 14歳（平成9年度生まれ）の年間発育量をみると、男子では11歳、女子では9歳時に最大の発育量を示している。最大の発育量を示す年齢は、女子の方が男子に比べ、2歳早くなっている。

また、この発育量を30年前の昭和42年度生まれ（親の世代）と比較すると、男子は発育量が最大となる時期が、親の世代と同じ歳となっており、7歳、9歳、11歳で親の世代の発育量を上回っている。

女子では発育量が最大となる時期は、9歳となっており、親の世代より1歳早い。

7歳、9歳で親の世代の発育量を上回っている。（図2）

(5) 沖縄県の身長を全国（標本調査）と比較すると、男女とも全ての年齢で全国を下回っている。（図3）

図2 平成9年生まれと昭和42年生まれの者の年間発育量の比較（身長）



図3 身長の全国との差（平成24年度）



## 2. 体重

(1) 平成24年度の体重（沖縄県平均値。以下同じ。）は、男子では14歳で前年度の同年齢より減っている。

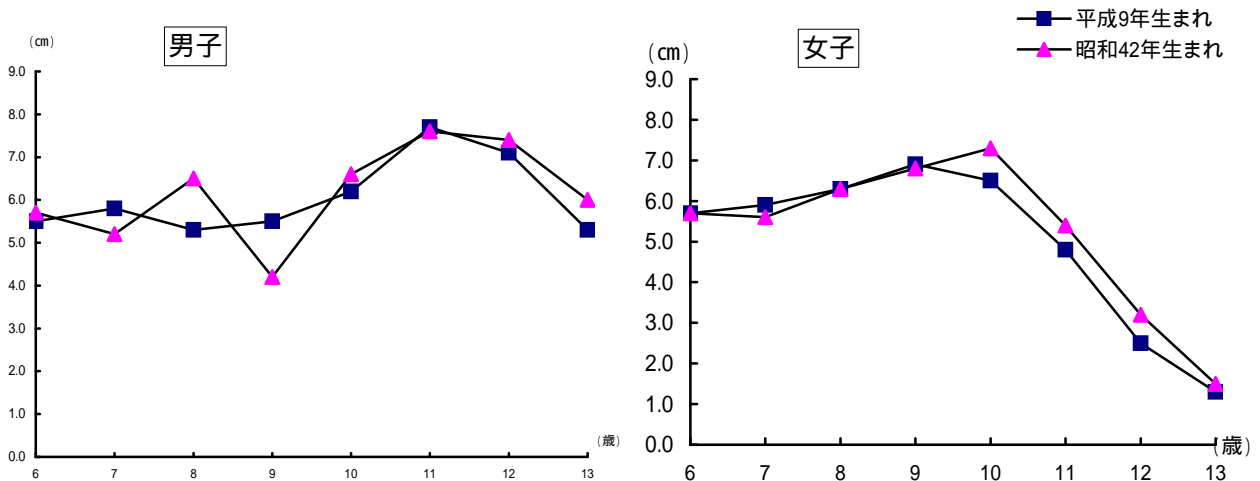
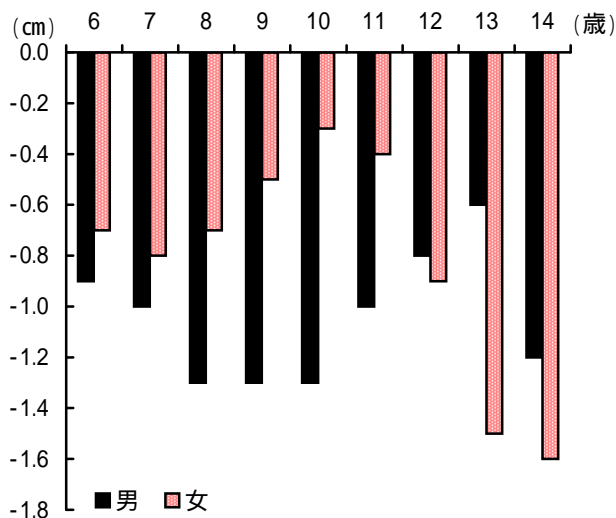
女子は、8歳、11歳、13歳及び14歳で前年度の同年齢より増えている。（表2）

(2) 平成24年度の体重を30年前の昭和57年度（親の世代）と比較すると、最も差がある年齢は、男子では13歳と14歳で、親の世代より2.0kg重くなっている。

また、女子では11歳で、親の世代より1.6kg重くなっている。

(3) 性別では、身長同様年齢が進むにつれて、男女の格差が大きくなっている。（図4）

表2 年齢別 体重の平均値

区分		平成24年度 A	平成23年度	昭和57年度 B(親の世代)	差 A - B		
男	小学校	6歳	21.1	21.1	21.2	-0.1	
		7歳	23.8	23.6	23.5	0.3	
		8歳	26.8	26.8	26.1	0.7	
		9歳	30.3	30.2	29.2	1.1	
		10歳	33.8	33.7	32.7	1.1	
	11歳	38.1	37.9	36.6	1.5		
	中学校	12歳	44.0	43.9	42.1	1.9	
		13歳	49.2	49.0	47.2	2.0	
		14歳	53.9	55.1	51.9	2.0	
	女	小学校	6歳	20.8	20.8	20.9	-0.1
			7歳	23.5	23.5	23.2	0.3
			8歳	26.6	26.4	25.8	0.8
			9歳	30.1	30.2	29.0	1.1
			10歳	34.7	35.0	33.4	1.3
11歳		39.8	39.6	38.2	1.6		
中学校		12歳	44.3	44.3	43.1	1.2	
		13歳	47.4	47.2	46.2	1.2	
		14歳	49.6	49.4	48.2	1.4	

図4 体重の平均値の推移

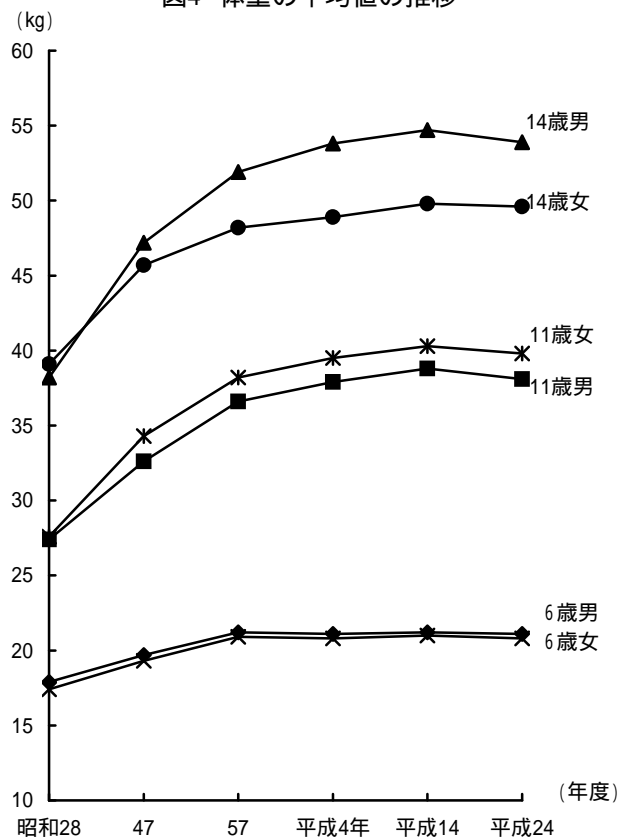

(4) 14歳（平成9年度生まれ）の年間発育量をみると、男子では11歳、女子では10歳と11歳の時に最大の発育量を示している。

また、この発育量を30年前の昭和42年度生まれ（親の世代）と比較すると、男子では発育量が最大となる時期は親の世代よりも1歳遅くなっており、6歳～8歳、11歳時で親の世代の発育量を上回っている。

女子では発育量が最大となる時期は、親の世代と同じであり、7歳～9歳時で親の世代の発育量を上回っている。（図5）

(5) 沖縄県の体重を全国（標本調査）と比較すると、男子は12歳では差はないが、6歳～11歳、14歳で全国を下回り、13歳では全国を上回っている。

女子では、7歳と13歳では差がないが、8歳～12歳は全国を上回っており、6歳と14歳では全国を下回っている。（図6）

図5 平成9年度生まれと昭和42年度生まれの者の年間発育量の比較(体重)



図6 体重の全国との差(平成24年度)



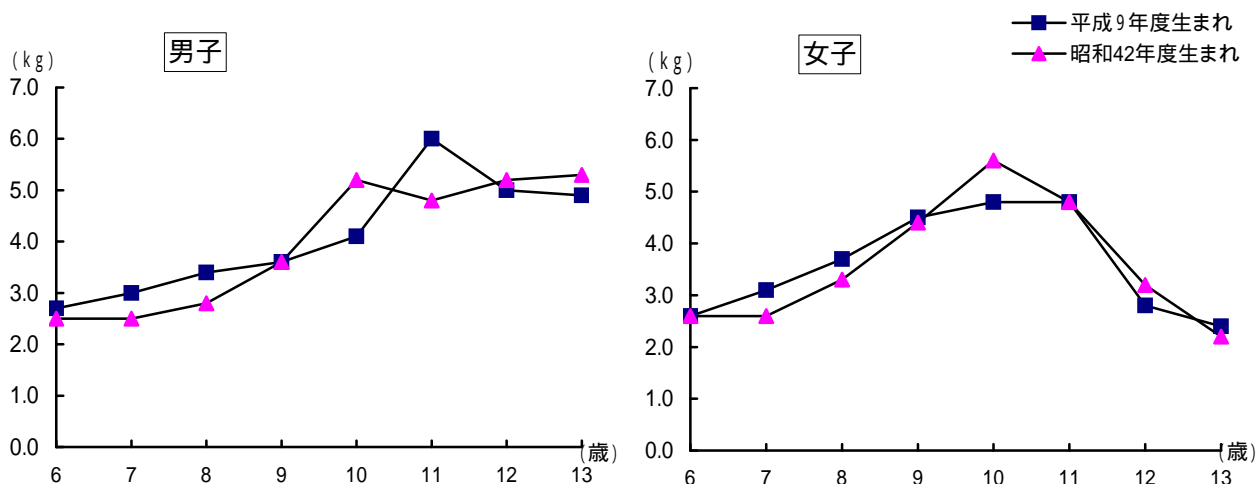
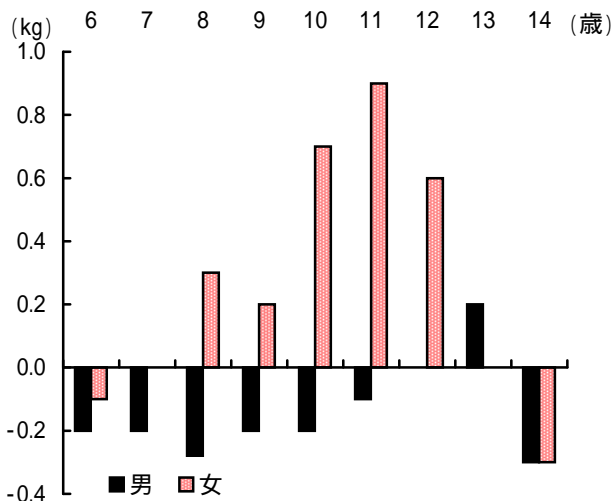

### 3. 座高

- (1) 平成24年度の男子の座高（沖縄県平均値。以下同じ。）は、8歳、9歳及び10歳で前年度と同じであり、その他はすべて前年度より高くなっている。  
女子では、6歳、9歳及び13歳で同じであり、10歳と14歳で前年度より低くなっている。
- (2) 平成24年度の座高を親の世代と比較すると、最も差がある年齢は、男子は12歳で、0.9cm高くなっている。  
女子では、6歳で親の世代より0.5cm低くなっている。

表3 年齢別 座高の平均値

(cm)

区分		平成24年度 A	平成23年度	昭和57年度 B(親の世代)	差 A - B	
男	小学校	6歳	64.5	64.4	64.9	-0.4
		7歳	67.1	67.0	67.3	-0.2
		8歳	69.6	69.6	69.7	-0.1
		9歳	71.9	71.9	71.8	0.1
		10歳	74.2	74.2	74.3	-0.1
		11歳	77.0	76.8	76.7	0.3
	中学校	12歳	81.0	80.9	80.1	0.9
		13歳	84.7	84.6	84.0	0.7
		14歳	87.7	87.5	87.1	0.6
女	小学校	6歳	64.1	64.1	64.6	-0.5
		7歳	66.9	66.8	67.1	-0.2
		8歳	69.6	69.4	69.6	0.0
		9歳	72.4	72.4	72.2	0.2
		10歳	75.7	75.8	75.5	0.2
		11歳	79.1	78.9	78.9	0.2
	中学校	12歳	81.8	81.7	81.9	-0.1
		13歳	83.2	83.2	83.5	-0.3
		14歳	84.1	84.7	84.4	-0.3

【健康状態】

1. 疾病・異常の被患率等別状況

疾病・異常を被患率等別にみると、「むし歯(う歯)」が最も高く、次いで「裸眼視力1.0未満の者」の順となっている。

表4 疾病・異常の被患率等

区 分		小学校	中学校
90%以上			
80%以上90%未満			
70 ~ 80		むし歯(う歯)(72.71)	むし歯(う歯)(72.8)
60 ~ 70			
50 ~ 60			
40 ~ 50			裸眼視力1.0未満の者(49.69)
30 ~ 40		裸眼視力1.0未満の者(33.78)	
20 ~ 30			
10 ~ 20			
1 ~ 10	8 ~ 10	鼻・副鼻腔疾患(8.23)	
	6 ~ 8		鼻・副鼻腔疾患(7.63)
	4 ~ 6	歯垢の状態(4.18)	歯垢の状態(5.98) 歯列・咬合(5.09) 歯肉の状態(4.98)
	2 ~ 4	耳疾患(3.72) 口腔咽喉頭疾患・異常(3.15) 歯列・咬合(3.04) 歯肉の状態(2.35) 寄生虫卵保有者(2.3)	口腔咽喉頭疾患・異常(3.02) 耳疾患(2.51)
	1 ~ 2	喘息(1.98) アトピー性皮膚炎(1.75) 栄養状態(1.67) その他の疾病・異常(1.19) その他の歯・口腔の疾病・異常(1.17)	蛋白検出者(1.75) 喘息(1.6) その他の疾病・異常(1.07) アトピー性皮膚炎(1.00)
0.1 ~ 1	0.5 ~ 1	眼の疾病及び異常(0.82) 難聴(0.81) その他の皮膚疾患(0.58) 蛋白検出の者(0.57)	栄養状態(0.84) 難聴(0.73) 眼の疾病及び異常(0.72) 結核(0.6) その他の歯・口腔の疾病・異常(0.56) 心臓疾患異常(0.53) 脊柱・胸郭(0.52)
	0.1 ~ 0.5	心臓疾患異常(0.45) 脊柱・胸郭(0.43) 言語障害(0.13)	顎関節(0.25) その他の皮膚疾患(0.24) 尿糖検出の者(0.11)
0.1%未満		腎臓疾患(0.08) 顎関節(0.05) 尿糖検出の者(0.03) 結核(0.0)	腎臓疾患(0.07) 言語障害(0.04)

## 2. 被患率の全国との比較

疾病・異常の被患率が全国と比較して小中学校ともに高いのは、「難聴」「口腔咽喉頭疾患・異常」「う歯」「歯垢の状態」「歯肉の状態」となっている。

「裸眼視力1.0未満」「栄養状態」「脊柱・胸郭」については、本県の小学校は全国より占める割合が高いが、中学校は低い傾向にある。全国より低い被患率には、小中学校ともに「眼の疾病及び異常」「耳疾患」「鼻・副鼻腔疾患」等がある。

表5 疾病・異常の被患率の全国との比較

(%)

区 分	小学校				中学校			
	男		女		男		女	
	沖縄	全国	沖縄	全国	沖縄	全国	沖縄	全国
裸眼視力1.0未満	29.93	27.42	37.85	34.09	44.98	50.33	54.65	58.70
0.7以上～1.0未満	9.66	9.76	11.45	11.66	8.45	10.45	8.71	11.13
0.3以上～0.7未満	10.12	10.30	12.88	12.58	14.13	16.60	15.06	16.38
0.3未満	10.15	7.37	13.52	9.85	22.41	23.28	30.89	31.18
眼の疾病及び異常	1.00	5.81	0.64	5.04	0.90	5.11	0.54	4.22
難聴	0.71	0.48	0.91	0.58	0.53	0.30	0.93	0.35
耳疾患	3.91	5.60	3.52	5.17	2.57	4.37	2.45	2.84
鼻・副鼻腔疾患	9.92	15.04	6.45	9.20	8.96	13.06	6.24	9.65
口腔咽喉頭疾患・異常	3.35	1.39	2.93	1.14	3.42	0.73	2.60	0.66
う歯	73.96	57.44	71.38	54.01	71.23	44.56	74.46	46.83
歯列・咬合	3.01	4.11	3.07	4.70	4.99	4.53	5.19	4.97
顎関節	0.06	0.09	0.04	0.11	0.21	0.36	0.28	0.46
歯垢の状態	4.84	3.72	3.48	2.73	7.47	5.85	4.42	3.78
歯肉の状態	2.66	2.32	2.03	1.81	6.03	5.24	3.87	3.23
結核	-	0.00	-	0.00	0.60	0.00	0.61	0.00
蛋白検出者	0.34	0.53	0.81	0.98	2.02	2.86	1.45	2.13
寄生虫卵保有者	2.72	0.24	1.85	0.17	-	...	-	...
栄養状態	1.93	1.77	1.39	1.16	0.83	1.26	0.86	0.98
脊柱・胸郭	0.46	0.33	0.40	0.39	0.56	0.60	0.47	1.02
アトピー性皮膚炎	1.92	3.56	1.58	2.92	0.98	2.62	1.02	2.32
心臓の疾病・異常	0.47	0.73	0.44	0.68	0.51	0.89	0.55	0.80
ぜん息	2.32	5.09	1.62	3.30	1.91	3.54	1.28	2.34
腎臓疾患	0.09	0.16	0.08	0.16	0.08	0.20	0.06	0.20
言語障害	0.17	0.43	0.09	0.23	0.05	0.09	0.02	0.05
その他の疾病・異常	1.23	2.70	1.14	1.93	0.81	2.16	1.33	2.22

(注) 1. 全国は文部科学省平成24年度学校保健統計調査速報(標本調査)による。

2. 「-」は該当がない場合

3. 「...」は調査対象とならなかった場合

### 3. 主な疾病・異常等の推移

#### (1) 裸眼視力1.0未満

平成24年度の「裸眼視力1.0未満」の者の割合は、前年度に比べると、小学校は、男女ともに増加している。また中学校でも同じく男女とも増加となっている。

この割合を年齢別（図8）にみると、男女とも年齢が進むにつれて高くなる傾向にある。

図7 裸眼視力1.0未満の者の推移



図8 年齢別 裸眼視力1.0未満の者



(2) う歯(むし歯)

平成24年度の「う歯(むし歯)」の被患率は、男女とも前年度より減少している。

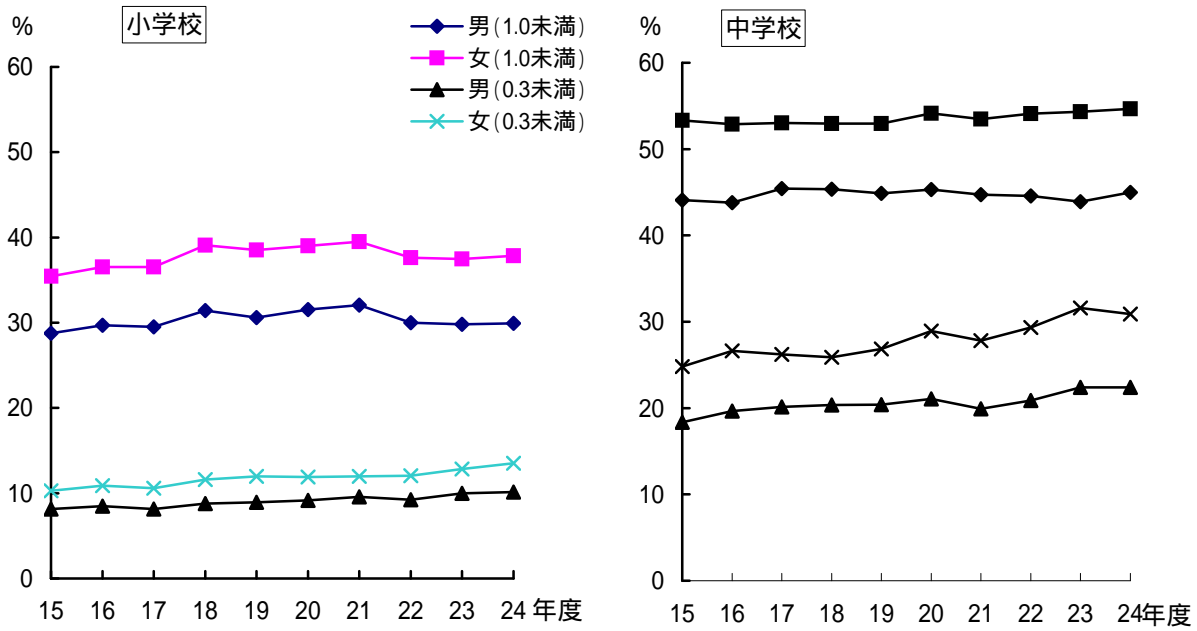
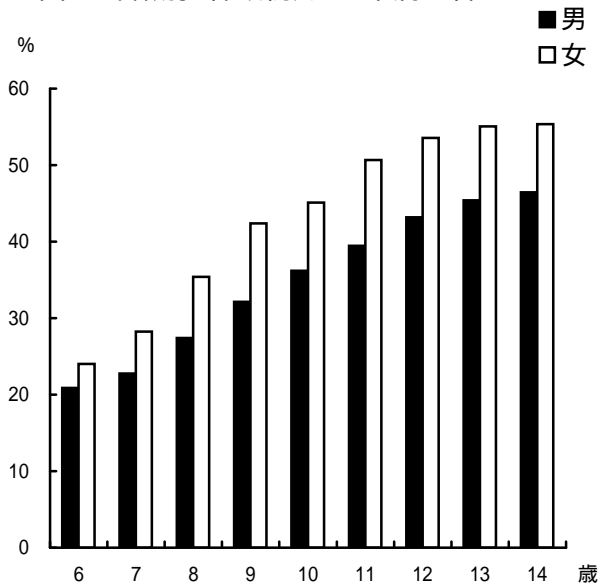
「う歯(むし歯)」の被患率の推移をみると、この数年間は低下傾向にある。(表6)

「う歯(むし歯)」の被患率を年齢別にみると、男女ともに9歳が最も高く、男子が79.75%、女子は76.68%となっている。

表6 う歯(むし歯)の被患率(処置完了者等の割合)の推移

(%)

区 分		平成12年	平成15年	平成18年	平成21年	平成23年	平成24年	
男	小学校	計	90.96	87.29	84.86	80.20	76.18	73.96
		処置完了者	27.80	27.53	27.03	28.70	27.76	27.69
		未処置歯のある者	63.17	59.76	57.82	51.50	48.41	46.27
	中学校	計	91.32	87.58	81.61	75.98	72.90	71.23
		処置完了者	33.10	31.37	28.58	30.99	31.24	31.08
		未処置歯のある者	58.22	56.20	53.02	44.99	41.66	40.14
女	小学校	計	90.42	86.49	83.20	78.11	73.49	71.38
		処置完了者	30.92	31.12	28.83	30.18	29.15	29.11
		未処置歯のある者	59.51	55.37	54.37	47.93	44.34	42.27
	中学校	計	93.55	89.90	84.33	79.58	75.75	74.46
		処置完了者	36.83	35.48	32.14	34.74	36.13	36.20
		未処置歯のある者	56.71	54.42	52.19	44.85	39.62	38.26

図9 むし歯(う歯)の処置完了者等の割合

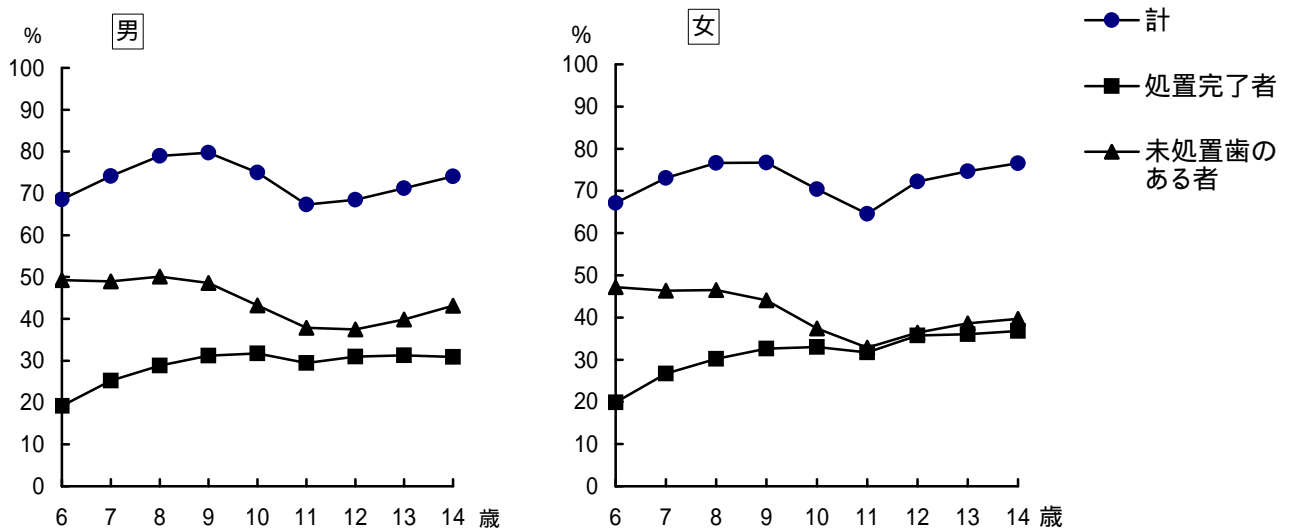

(3) 12歳の永久歯の一人あたり平均むし歯(う歯)等数

12歳の永久歯の一人あたり平均むし歯等(喪失歯及びむし歯)数をみると、「喪失歯数」は男女ともに前年度より減少している。「むし歯数」も、男女ともに減少傾向である。

表7 12歳の永久歯の一人あたり平均むし歯(う歯)等数

区 分		平成22	平成23	平成24	
男	計	2.45	2.34	2.21	
	喪失歯数	0.02	0.03	0.02	
	むし歯 (う歯)	計	2.43	2.31	2.19
		処置歯数	1.38	1.31	1.23
		未処置歯数	1.05	1.00	0.96
女	計	2.85	2.64	2.53	
	喪失歯数	0.02	0.04	0.03	
	むし歯 (う歯)	計	2.83	2.60	2.50
		処置歯数	1.71	1.59	1.54
		未処置歯数	1.12	1.01	0.96

図10 中学校のむし歯の被患率の推移

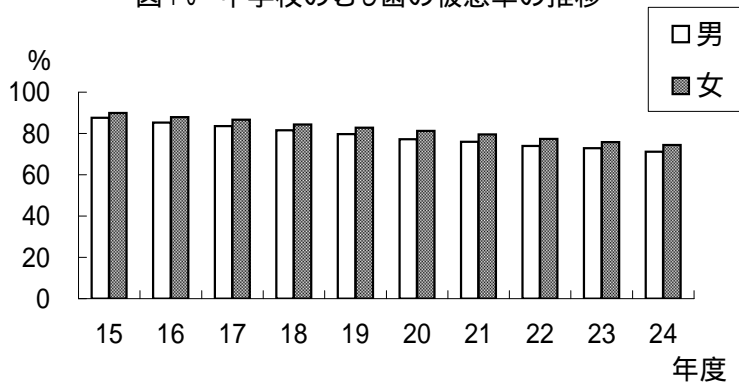

(4) ぜん息

平成24年度の「ぜん息」の被患率は、小学校1.99%、中学校1.60%となっている。年齢別にみると、各年齢で1%を越えており、6歳と7歳が2.16%と最も高くなっている。

図11 年齢別 ぜん息の者の割合



年齢別	被患率
6	2.16
7	2.16
8	1.78
9	1.98
10	2.04
11	1.79
小学校平均	1.99
12	1.99
13	1.54
14	1.28
中学校平均	1.60

(5) 肥満傾向児及び痩身傾向児の出現率

肥満傾向児の出現率は、男子では全国で12歳、15歳～17歳、沖縄では8歳、9歳、11歳、12歳、14歳～16歳が10%を超えており、全国、沖縄ともに15歳が最も高くなっている。また、女子では沖縄で10歳～14歳が10%を超えており、全国が12歳、沖縄では11歳が最も高い出現率となっている。

痩身傾向児の出現率は、男子では全国で8歳～17歳、沖縄で8歳～13歳、15歳～17歳で1%を超えており、全国で11歳、沖縄で10歳が最も高くなっている。

女子では全国で12歳、沖縄で15歳が最も高くなっている。(表8)

\* 都道府県別一覧表については、P70～P73参照

表8 肥満傾向児及び痩身傾向児の出現率 ( % )

区 分		男				女			
		肥満傾向児		痩身傾向児		肥満傾向児		痩身傾向児	
		沖 縄	全 国	沖 縄	全 国	沖 縄	全 国	沖 縄	全 国
幼稚園	5 歳	3.80	2.41	0.07	0.36	3.49	2.36	0.28	0.35
	6 歳	3.72	4.09	0.30	0.27	4.11	4.37	0.22	0.57
小 学 校	7 歳	7.32	5.58	-	0.49	8.59	5.23	0.39	0.60
	8 歳	10.26	7.13	1.30	1.06	8.28	6.09	2.10	1.16
	9 歳	11.11	9.24	1.63	1.44	9.76	7.23	1.27	1.85
	10 歳	9.75	9.86	2.57	2.49	10.02	7.73	2.64	2.61
	11 歳	10.85	9.98	1.36	3.38	13.00	8.61	1.45	3.12
中 学 校	12 歳	13.03	10.67	1.60	2.40	10.60	8.64	1.93	4.18
	13 歳	7.53	8.96	2.02	1.66	10.80	7.90	2.30	3.64
	14 歳	10.82	8.43	0.25	1.79	10.46	7.36	1.15	3.22
高 学 校 等 校	15 歳	13.96	11.41	2.50	2.35	9.11	8.51	3.38	2.43
	16 歳	11.66	10.25	1.53	1.89	7.79	7.74	2.41	2.12
	17 歳	7.91	10.91	1.58	1.64	8.98	8.18	2.70	1.85

(注) 文部科学省平成24年度学校保健統計調査速報(標本調査)による。

肥満傾向児及び痩身傾向児の出現率について

文部科学省学校保健統計調査(標本調査)では、平成17年度までは、性別・年齢別に身長別平均体重を求め、その平均体重の120%以上の者を肥満傾向児、80%以下の者を痩身傾向児としていたが、平成18年度からは、性別、年齢別、身長別標準体重から肥満度を算出し、肥満度が20%以上の者を肥満傾向児、-20%以下の者を痩身傾向児としている。

肥満度の求め方は以下のとおりである。

肥満度(過体重度)

$$= [ \text{実測体重 (kg)} - \text{身長別標準体重 (kg)} ] / \text{身長別標準体重 (kg)} \times 100 (\%)$$

\* 身長別標準体重 (kg) = a × 実測身長 (cm) - b

年 齢	係 数	男		女	
		a	b	a	b
5	0.386	23.699	0.377	22.750	
6	0.461	32.382	0.458	32.079	
7	0.513	38.878	0.508	38.367	
8	0.592	48.804	0.561	45.006	
9	0.687	61.390	0.652	56.992	
10	0.752	70.461	0.730	68.091	
11	0.782	75.106	0.803	78.846	
12	0.783	75.642	0.796	76.934	
13	0.815	81.348	0.655	54.234	
14	0.832	83.695	0.594	43.264	
15	0.766	70.989	0.560	37.002	
16	0.656	51.822	0.578	39.057	
17	0.672	53.642	0.598	42.339	

# 統 計 表

統計表中の記号は次のように使う

- 「 - 」 ..... 該当者がいない場合
- 「 0.00 」 ..... 計数が単位未満の場合
- 「 ... 」 ..... 調査対象とならなかった場合



表 1 年 齡 別 身 長 ・ 体 重 ・

( 沖 縄 県 )

区 分		身 長 ( cm )		体 重 ( kg )		座 高 ( cm )		
		平均値	標準偏差	平均値	標準偏差	平均値	標準偏差	
男	幼稚園	5 歳	109.3	4.56	18.6	2.68	61.5	2.78
		6 歳	115.6	4.85	21.1	3.25	64.5	2.86
	小学校	7 歳	121.4	5.09	23.8	3.95	67.1	2.91
		8 歳	126.9	5.41	26.8	5.23	69.6	3.02
		9 歳	132.3	5.73	30.3	6.56	71.9	3.19
		10 歳	137.6	6.33	33.8	7.84	74.2	3.44
		11 歳	144.0	7.19	38.1	8.91	77.0	3.91
	中学校	12 歳	151.6	8.05	44.0	9.95	81.0	4.54
		13 歳	158.9	7.39	49.2	10.04	84.7	4.38
		14 歳	163.9	6.42	53.9	9.94	87.7	3.83
	高等学校	15 歳	166.5	5.86	58.5	11.06	89.5	3.35
		16 歳	168.1	5.63	60.4	10.10	90.6	3.54
		17 歳	169.2	5.46	61.2	9.66	91.5	2.98
	女	幼稚園	5 歳	108.5	4.63	18.2	2.63	61.2
6 歳			114.9	4.87	20.8	3.27	64.1	2.88
小学校		7 歳	120.8	5.14	23.5	4.16	66.9	2.98
		8 歳	126.7	5.62	26.6	5.03	69.6	3.14
		9 歳	132.9	6.32	30.1	5.98	72.4	3.53
		10 歳	139.8	6.83	34.7	7.29	75.7	3.88
		11 歳	146.3	6.49	39.8	8.24	79.1	3.84
中学校		12 歳	151.0	5.60	44.3	8.06	81.8	3.40
		13 歳	153.5	5.27	47.4	7.88	83.2	3.24
		14 歳	154.9	5.26	49.6	7.76	84.1	3.11
高等学校		15 歳	155.0	5.08	50.1	7.95	84.5	2.85
		16 歳	155.7	5.13	50.9	7.56	84.9	2.88
		17 歳	155.8	5.35	51.2	8.37	84.9	2.85

( 注 ) 1 . 年 齡 は、平 成 2 4 年 4 月 1 日 現 在 の 満 年 齡 で あ る 。 以 下 の 各 表 に お い て も 同 じ 。

2 . 沖 縄 県 の 幼 稚 園 と 高 等 学 校 は 文 部 科 学 省 平 成 2 4 年 度 学 校 保 健 統 計 調 査 速 報 ( 標 本 調 査 )  
に よ る も の で、参 考 の た め に 掲 載 し た。幼 稚 園、高 等 学 校 の 県 調 査 は 行 わ れ て い な い。

# 座高の平均値及び標準偏差

(全国)

区 分		身長 (cm)		体重 (kg)		座高 (cm)		
		平均値	標準偏差	平均値	標準偏差	平均値	標準偏差	
男	幼稚園	5 歳	110.5	4.74	18.9	2.60	61.9	2.83
		6 歳	116.5	4.89	21.3	3.32	64.8	2.89
	小学校	7 歳	122.4	5.14	24.0	4.08	67.6	2.91
		8 歳	128.2	5.38	27.1	5.06	70.3	3.04
		9 歳	133.6	5.66	30.5	6.16	72.6	3.12
		10 歳	138.9	6.02	34.0	7.22	74.9	3.26
		11 歳	145.0	6.98	38.2	8.40	77.5	3.76
	中学校	12 歳	152.4	7.99	44.0	9.75	81.3	4.48
		13 歳	159.5	7.79	49.0	10.02	84.9	4.55
		14 歳	165.1	6.66	54.2	10.00	88.2	4.00
	高等学校	15 歳	168.4	5.91	59.2	10.67	90.3	3.49
		16 歳	169.8	5.88	61.1	10.26	91.3	3.33
		17 歳	170.7	5.85	62.9	10.58	91.9	3.23
	女	幼稚園	5 歳	109.5	4.72	18.5	2.56	61.4
6 歳			115.6	4.84	20.9	3.20	64.4	2.82
小学校		7 歳	121.6	5.13	23.5	3.88	67.3	2.87
		8 歳	127.4	5.43	26.3	4.63	69.9	3.03
		9 歳	133.4	6.09	29.9	5.79	72.6	3.35
		10 歳	140.1	6.71	34.0	6.86	75.8	3.77
		11 歳	146.7	6.59	38.9	7.70	79.2	3.86
中学校		12 歳	151.9	5.96	43.7	8.13	82.2	3.63
		13 歳	155.0	5.48	47.4	7.83	83.9	3.27
		14 歳	156.5	5.29	49.9	7.65	84.9	3.01
高等学校		15 歳	157.2	5.31	51.6	8.04	85.4	2.98
		16 歳	157.6	5.35	52.5	7.87	85.7	2.98
		17 歳	158.0	5.41	52.9	8.03	85.8	3.02

3. 全国は文部科学省平成24年度学校保健統計調査速報による。なお、文部科学省による調査は標本調査（確率比例抽出法）であり、全国平均の5歳から17歳の標本誤差は、身長0.04~0.06cm、体重0.02~0.10kg、座高0.03~0.04cmである。

表 2 年 齢 別 疾 病

沖 縄 (男)

区 分	裸 眼 視 力				眼 及 び 異 常 の 疾 病	難 聴	耳 ・ 鼻 ・ い ん 頭			
	計	1.0 未 満 0.7 以 上	0.7 未 満 0.3 以 上	0.3 未 満			耳 疾 患	鼻 疾 ・ 副 鼻 腔 病	口 疾 患 咽 ・ 喉 異 常	
幼稚園	5 歳	24.90	17.80	6.80	0.30	0.50	...	2.10	3.40	2.20
	計	29.93	9.66	10.12	10.15	1.00	0.71	3.91	9.92	3.35
小 学 校	6 歳	20.89	13.24	6.19	1.46	0.83	1.01	5.29	9.95	4.46
	7 歳	22.75	10.78	8.13	3.84	0.97	0.78	3.87	8.71	3.92
	8 歳	27.40	10.36	9.74	7.29	0.81	0.61	4.48	10.30	3.38
	9 歳	32.13	8.47	11.41	12.25	1.03	...	3.46	9.28	2.63
	10 歳	36.19	7.74	12.32	16.13	1.01	0.45	3.89	10.98	3.38
	11 歳	39.45	7.62	12.67	19.16	1.35	...	2.52	10.27	2.41
中 学 校	計	44.98	8.45	14.13	22.41	0.90	0.53	2.57	8.96	3.42
	12 歳	43.16	9.09	13.49	20.58	0.98	0.49	2.89	9.89	4.66
	13 歳	45.38	8.00	14.22	23.16	0.77	...	2.35	8.37	3.03
	14 歳	46.46	8.23	14.70	23.53	0.93	0.58	2.46	8.58	2.54
高 等 学 校	計	x	x	x	x	0.40	0.70	0.20	2.20	0.70
	15 歳	x	x	x	x	0.30	0.50	0.10	2.80	0.80
	16 歳	56.70	14.00	11.90	30.80	0.50	...	0.20	2.00	0.80
	17 歳	56.70	x	x	x	0.30	0.90	0.40	1.70	0.60

沖 縄 (男) (つづき)

区 分	永 久 歯 の 1 人 当 たり 平 均 む し 歯 (う 歯) 等 数					結 核	尿			
	計	喪 失 歯 数	む し 歯 (う 歯)				蛋 白 検 出 者	糖 検 出 者	潜 血 検 出 者	
			計	処 置 歯 数	未 処 置 歯 数					
(本)	(本)	(本)	(本)	(本)	(本)					
幼稚園	5 歳	...	...	...	...	...	0.10	...	...	
	計	...	...	...	...	-	0.34	0.03	0.61	
小 学 校	6 歳	...	...	...	...	-	0.27	0.01	0.56	
	7 歳	...	...	...	...	-	0.24	0.02	0.44	
	8 歳	...	...	...	...	-	0.28	0.02	0.53	
	9 歳	...	...	...	...	-	0.23	0.04	0.52	
	10 歳	...	...	...	...	-	0.36	0.04	0.86	
	11 歳	...	...	...	...	-	0.66	0.02	0.72	
中 学 校	計	2.21	0.02	2.19	1.23	0.96	0.60	2.02	0.10	1.10
	12 歳	2.21	0.02	2.19	1.23	0.96	0.02	1.50	0.02	1.18
	13 歳	...	...	...	...	...	-	2.11	0.09	1.24
	14 歳	...	...	...	...	...	1.80	2.49	0.18	0.86
高 等 学 校	計	...	...	...	...	...	0.00	1.80	0.20	...
	15 歳	...	...	...	...	...	0.00	2.30	0.20	...
	16 歳	...	...	...	...	...	...	1.80	0.20	...
	17 歳	...	...	...	...	...	...	1.50	0.10	...

- (注) 1. この表は、健康診断受検者のうち疾病、異常該当者(疾病、異常に該当する旨健康診断票に記載のあった者)の占める割合を示したものである。  
 2. 沖縄県の受検者数については「統計表」の表5を参照のこと。

・ 異常の被患率 ( 4 - 1 )

単位 (%)

歯・口腔									区 分
むし歯(う歯)			歯列・咬合	顎関節	歯垢の状態	歯肉の状態	要注意乳歯	疾病・異常 その他の	
計	処完了者 置	未処置者 のある者							
62.00	16.50	45.50	1.30	0.10	0.60	-	0.40		5歳 幼稚園
73.96	27.69	46.27	3.01	0.06	4.84	2.66	10.82	1.16	計
68.53	19.24	49.29	1.87	0.01	1.51	0.73	6.65	0.98	6歳 小
74.16	25.22	48.94	2.05	0.05	3.58	1.80	7.35	0.89	7歳 学
78.97	28.82	50.15	2.82	0.10	4.62	2.04	9.44	1.01	8歳 校
79.75	31.18	48.57	3.22	0.06	5.26	2.90	13.16	1.14	9歳
75.00	31.74	43.26	4.12	0.07	6.84	4.05	14.90	1.36	10歳
67.32	29.47	37.85	3.90	0.08	6.98	4.27	13.04	1.54	11歳
71.23	31.08	40.14	4.99	0.21	7.47	6.03	6.30	0.56	計
68.48	30.99	37.49	5.01	0.18	7.89	5.43	10.04	0.59	12歳 中
71.20	31.32	39.88	4.88	0.17	7.58	6.15	5.67	0.64	13歳 学
74.10	30.93	43.17	5.09	0.28	6.92	6.54	3.08	0.46	14歳 校
78.20	28.20	50.10	8.00	0.60	8.50	12.70	2.00		計
76.30	28.00	48.30	7.20	0.20	7.80	11.90	2.30		15歳 高
79.40	26.90	52.50	9.60	0.90	8.10	12.00	1.60		16歳 等
79.10	29.70	49.40	7.30	0.90	9.50	14.30	2.20		17歳 学 校

寄生虫卵保有者	栄養状態			脊柱・胸郭	アトピー性皮膚炎	その他の皮膚疾患	疾病・異常 心臓の	ぜん息	腎臓疾患	言語障害	疾病・異常 その他の	区 分
	計	栄養不良	肥満傾向									
1.50	0.20			0.40	1.70	1.00	0.70	4.20	-	0.60	1.80	5歳 幼稚園
2.72	1.93	0.06	1.87	0.46	1.92	0.67	0.47	2.32	0.09	0.17	1.23	計
3.47	1.30	0.05	1.25	0.41	2.05	1.09	0.68	2.47	0.07	0.26	1.29	6歳 小
4.28	1.13	0.02	1.11	0.50	1.97	0.56	0.40	2.59	0.13	0.40	1.27	7歳 学
3.19	1.55	0.06	1.49	0.42	1.76	0.60	0.38	2.03	0.06	0.15	1.17	8歳 校
1.67	2.38	0.06	2.32	0.46	2.31	0.60	0.54	2.25	0.11	0.09	1.22	9歳
1.11	2.52	0.06	2.46	0.54	1.79	0.70	0.47	2.44	0.11	0.06	1.39	10歳
0.70	2.62	0.08	2.54	0.44	1.63	0.50	0.33	2.16	0.07	0.07	1.05	11歳
-	0.83	0.10	0.73	0.56	0.98	0.25	0.51	1.91	0.08	0.05	0.81	計
-	1.03	0.16	0.87	0.62	1.26	0.27	0.47	2.39	0.05	0.07	0.82	12歳 中
-	0.68	0.09	0.59	0.45	0.84	0.22	0.51	1.86	0.06	0.05	0.77	13歳 学
-	0.80	0.06	0.74	0.60	0.85	0.25	0.53	1.47	0.11	0.03	0.85	14歳 校
...	0.80			0.70	0.90	0.20	0.40	0.70	0.20	0.00	1.00	計
...	0.90			0.70	1.10	0.20	0.40	1.10	0.10	-	1.00	15歳 高
...	0.70			0.60	0.80	0.10	0.60	0.50	0.30	0.00	1.00	16歳 等
...	0.70			0.70	0.80	0.30	0.20	0.40	0.30	-	1.10	17歳 学 校

3. 幼稚園、高等学校は文部科学省平成24年度学校保健統計調査速報(標本調査)による。参考のために掲載した。

4. 幼稚園、高等学校の「栄養状態」は、学校医により栄養不良又は肥満傾向と判断された者となっている。

5. 「X」は、疾病・異常被患率等の標準誤差が5%以上、受検者数が100人(5歳は50人)未満または回答校が1校以下のため統計数値を公表しない。

表 2 年 齢 別 疾 病

全 国 (男)

区 分	裸 眼 視 力				眼 の 疾 病 及 び 異 常	難 聴	耳・鼻・いん頭			
	計	1.0 未 満 0.7 以 上	0.7 未 満 0.3 以 上	0.3 未 満			耳 疾 患	鼻 疾 ・ 副 鼻 腔 病	口 疾 患 ・ 咽 ・ 喉 異 常	
幼稚園	5 歳	27.23	20.64	6.15	0.44	1.93	...	2.89	4.27	1.67
小 学 校	計	27.42	9.76	10.30	7.37	5.81	0.48	5.60	15.04	1.39
	6 歳	17.07	11.36	4.82	0.89	5.89	0.67	9.16	16.80	2.15
	7 歳	19.69	10.54	6.69	2.45	5.47	0.46	5.94	14.74	1.73
	8 歳	24.29	9.99	9.64	4.66	5.56	0.44	5.12	14.97	1.44
	9 歳	29.23	9.05	12.03	8.16	6.03	...	4.97	14.71	1.13
	10 歳	33.99	9.09	12.98	11.91	5.72	0.37	4.64	15.29	1.10
中 学 校	11 歳	38.66	8.71	14.90	15.06	6.17	...	4.10	13.86	0.90
	計	50.33	10.45	16.60	23.28	5.11	0.30	4.37	13.06	0.73
	12 歳	45.27	9.72	14.88	20.67	5.86	0.31	5.57	16.17	0.99
	13 歳	50.03	11.12	17.77	21.15	4.54	...	3.92	12.00	0.62
高 等 学 校	14 歳	55.91	10.53	17.16	28.21	4.94	0.28	3.63	11.03	0.60
	計	60.53	11.77	17.98	30.77	3.91	0.32	2.29	9.46	0.51
	15 歳	58.22	10.97	17.56	29.69	4.04	0.33	2.66	10.47	0.51
	16 歳	60.14	11.74	18.81	29.58	3.69	...	2.31	8.69	0.50
	17 歳	63.43	12.67	17.58	33.18	3.98	0.30	1.88	9.17	0.51

全 国 (男) (つづき)

区 分	永久歯の1人当たり平均むし歯(う歯)等数					結 核	尿			
	計	喪 失 歯 数	むし歯(う歯)				蛋 白 検 出 者	糖 検 出 者	潜 血 検 出 者	
			計	処 置 歯 数	未 処 置 歯 数					
(本)	(本)	(本)	(本)	(本)	(本)					
幼稚園	5 歳	...	...	...	...	...	0.52	...	...	
小 学 校	計	...	...	...	...	0.00	0.53	0.04	...	
	6 歳	...	...	...	...	0.01	0.32	0.04	...	
	7 歳	...	...	...	...	0.00	0.35	0.03	...	
	8 歳	...	...	...	...	0.00	0.37	0.02	...	
	9 歳	...	...	...	...	0.00	0.45	0.05	...	
	10 歳	...	...	...	...	0.00	0.51	0.07	...	
中 学 校	11 歳	...	...	...	...	0.00	1.15	0.06	...	
	計	1.03	0.02	1.01	0.63	0.38	0.00	2.86	0.11	...
	12 歳	1.03	0.02	1.01	0.63	0.38	0.00	2.17	0.08	...
	13 歳	...	...	...	...	...	0.01	3.04	0.12	...
高 等 学 校	14 歳	...	...	...	...	...	0.00	3.38	0.15	...
	計	...	...	...	...	...	0.01	3.18	0.23	...
	15 歳	...	...	...	...	...	0.01	3.84	0.21	...
	16 歳	...	...	...	...	...	...	3.01	0.23	...
	17 歳	...	...	...	...	...	2.66	0.25	...	

・ 異常の被患率 ( 4 - 2 )

単位 (%)

歯・口腔								区 分
むし歯(う歯)			歯列・咬合	顎関節	歯垢の状態	歯肉の状態	疾病・異常 その他の	
計	処完了者 置	未処ある者 置歯者						
43.89	17.81	26.09	3.15	0.07	0.88	0.24	1.29	5歳 幼稚園
57.44	28.98	28.45	4.11	0.09	3.72	2.32	6.22	計
51.53	21.25	30.28	2.21	0.04	1.27	0.65	4.90	6歳 小
59.54	28.07	31.47	3.79	0.06	2.73	1.41	4.88	7歳 学
63.34	32.46	30.88	4.61	0.07	3.91	2.29	5.05	8歳 校
64.44	33.82	30.61	4.40	0.10	4.44	2.58	6.62	9歳
57.97	31.39	26.58	4.76	0.14	4.89	3.29	7.98	10歳
47.86	26.40	21.46	4.74	0.14	4.79	3.50	7.64	11歳
44.56	24.16	20.40	4.53	0.36	5.85	5.24	3.79	計
42.26	23.15	19.11	4.72	0.34	5.28	4.53	5.65	12歳 中
43.77	23.83	19.94	4.59	0.36	6.05	5.38	3.46	13歳 学
47.65	25.49	22.16	4.29	0.39	6.21	5.81	2.27	14歳 校
55.62	29.89	25.72	4.47	0.39	6.52	6.49	0.95	計
50.73	27.75	22.97	4.49	0.31	6.16	5.92	1.09	15歳 高
55.98	29.97	26.01	4.36	0.38	6.58	6.52	0.85	16歳 等
60.36	32.06	28.30	4.58	0.47	6.83	7.05	0.91	17歳 学 校

(%)

寄生虫卵保有者	栄養状態	脊柱・胸郭	アトピー性皮膚炎	その他の皮膚疾患	疾病・異常 心臓の	ぜん息	腎臓疾患	言語障害	疾病・異常 その他の	区 分
0.08	0.20	0.20	3.04	1.20	0.44	2.91	0.04	0.66	1.41	5歳 幼稚園
0.24	1.77	0.33	3.56	0.48	0.73	5.09	0.16	0.43	2.70	計
0.27	0.85	0.24	3.56	0.72	0.75	5.33	0.12	0.60	2.75	6歳 小
0.22	1.18	0.25	3.74	0.49	0.77	5.21	0.16	0.61	2.74	7歳 学
0.22	1.54	0.27	3.52	0.45	0.75	5.33	0.18	0.54	2.68	8歳 校
...	2.16	0.33	3.67	0.42	0.73	5.24	0.17	0.38	2.79	9歳
...	2.43	0.47	3.49	0.41	0.67	4.81	0.15	0.28	2.64	10歳
...	2.32	0.40	3.41	0.38	0.69	4.68	0.20	0.23	2.63	11歳
...	1.26	0.60	2.62	0.17	0.89	3.54	0.20	0.09	2.16	計
...	1.54	0.64	2.81	0.20	0.90	3.89	0.21	0.10	2.28	12歳 中
...	1.16	0.64	2.49	0.14	0.93	3.43	0.19	0.10	2.14	13歳 学
...	1.09	0.53	2.55	0.17	0.84	3.30	0.21	0.08	2.04	14歳 校
...	0.93	0.44	2.26	0.19	0.78	2.22	0.21	0.03	1.97	計
...	0.99	0.52	2.23	0.16	0.76	2.35	0.19	0.03	2.07	15歳 高
...	0.89	0.43	2.22	0.19	0.85	2.21	0.21	0.03	1.95	16歳 等
...	0.91	0.36	2.34	0.21	0.72	2.11	0.25	0.02	1.90	17歳 学 校

表 2 年 齢 別 疾 病

沖 縄 (女)

区 分	裸 眼 視 力				眼 の 疾 病 及 び 異 常	難 聴	耳・鼻・いん頭		
	計	1.0 未 満 0.7 以上	0.7 未 満 0.3 以上	0.3 未 満			耳 疾 患	鼻 疾 ・ 副 鼻 腔 病	口 疾 患 咽 ・ 喉 頭 常
幼稚園 5歳	27.90	20.80	7.10	0.10	0.30	...	2.30	2.60	2.40
小 計	37.85	11.45	12.88	13.52	0.64	0.91	3.52	6.45	2.93
学 6歳	24.03	14.45	8.02	1.56	0.64	0.98	4.61	5.94	3.53
7歳	28.25	13.19	10.71	4.35	0.53	0.89	3.85	5.38	3.20
校 8歳	35.39	12.46	13.03	9.90	0.41	1.03	3.77	6.59	2.85
9歳	42.39	11.01	14.58	16.81	0.54	...	3.50	6.04	2.37
10歳	45.11	8.85	14.88	21.38	0.81	0.74	3.26	7.73	3.11
11歳	50.65	9.03	15.69	25.92	0.86	...	2.18	6.91	2.51
中 計	54.65	8.71	15.06	30.89	0.54	0.93	2.45	6.24	2.60
学 12歳	53.54	9.64	15.42	28.48	0.61	0.90	2.99	6.75	3.22
13歳	55.06	8.64	15.21	31.21	0.53	...	2.23	5.29	2.21
14歳	55.37	7.82	14.54	33.01	0.47	0.97	2.13	6.68	2.36
高 計	x	x	x	x	0.40	0.60	0.30	2.40	1.20
等 15歳	x	x	x	x	0.30	0.50	0.20	2.90	1.00
学 16歳	x	x	x	x	0.50	...	0.50	1.80	1.70
17歳	61.40	x	x	x	0.40	0.70	0.20	2.40	1.00

沖 縄 (女) (つづき)

区 分	永久歯の1人当たり平均むし歯(う歯)等数					結 核	尿		
	計	喪 失 歯 数	むし歯(う歯)				蛋 白 検 出 者	糖 検 出 者	潜 血 検 出 者
			計	処 置 歯 数	未 処 置 歯 数				
(本)	(本)	(本)	(本)	(本)	(本)	(本)	(本)	(本)	
幼稚園 5歳	...	...	...	...	...	...	0.30	...	...
小 計	...	...	...	...	...	-	0.81	0.03	2.04
学 6歳	...	...	...	...	...	-	0.42	0.01	1.38
7歳	...	...	...	...	...	-	0.48	0.03	1.29
校 8歳	...	...	...	...	...	-	0.41	-	1.43
9歳	...	...	...	...	...	-	0.97	0.03	1.54
10歳	...	...	...	...	...	-	1.12	0.05	2.41
11歳	...	...	...	...	...	-	1.39	0.04	4.08
中 計	2.53	0.03	2.50	1.54	0.96	0.61	1.45	0.13	5.42
学 12歳	2.53	0.03	2.50	1.54	0.96	-	1.60	0.10	5.61
13歳	...	...	...	...	...	-	1.48	0.12	5.24
14歳	...	...	...	...	...	1.84	1.27	0.16	5.40
高 計	...	...	...	...	...	0.10	1.60	0.20	...
等 15歳	...	...	...	...	...	0.10	1.90	0.10	...
学 16歳	...	...	...	...	...	...	1.70	0.50	...
17歳	...	...	...	...	...	...	1.30	0.10	...

・ 異常の被患率 ( 4 - 3 )

単位 (%)

むし歯 (う歯)			歯・口腔					計	疾病・異常 その他の	区分
計	処完了者 置者	未処置者 のある者	歯列・咬合	顎関節	歯垢の状態	歯肉の状態	要注意乳歯			
63.00	20.30	42.70	1.30	0.10	-	-	0.40		5歳 幼稚園	
71.38	29.11	42.27	3.07	0.04	3.48	2.03	10.46	1.18	計	
67.11	19.91	47.20	1.48	0.01	1.68	0.79	6.73	0.94	6歳 小	
73.09	26.72	46.37	2.25	0.01	2.66	1.29	7.42	1.03	7歳 学	
76.65	30.16	46.49	3.27	0.01	3.69	1.77	9.96	1.14	8歳 校	
76.68	32.61	44.07	3.34	0.04	4.16	2.41	13.47	1.26	9歳	
70.43	33.04	37.39	4.16	0.04	4.20	2.75	14.27	1.23	10歳 校	
64.57	31.69	32.88	3.80	0.11	4.40	3.02	10.68	1.46	11歳	
74.46	36.20	38.26	5.19	0.28	4.42	3.87	4.77	0.55	計	
72.21	35.76	36.45	5.12	0.14	4.04	3.29	7.25	0.66	12歳 中	
74.68	36.04	38.64	5.45	0.19	4.71	4.37	4.65	0.61	13歳 学	
76.52	36.82	39.70	4.98	0.52	4.50	3.95	2.38	0.39	14歳 校	
82.10	37.10	45.00	9.30	0.90	7.60	7.60	1.40		計	
77.10	35.40	41.70	7.90	0.90	5.90	6.70	1.90		15歳 高	
83.00	37.20	45.80	9.70	1.00	8.70	8.10	1.20		16歳 等	
86.40	38.70	47.70	10.30	0.90	8.20	8.20	1.10		17歳 学	

寄生虫卵保有者	栄養状態			脊柱・胸郭	アトピー性皮膚炎	その他の皮膚疾患	疾病・異常 心臓の	ぜん息	腎臓疾患	言語障害	疾病・異常 その他の	区分
	計	栄養不良	肥満傾向									
1.70	0.30			0.20	1.80	0.90	1.20	4.00	-	0.10	0.70	5歳 幼稚園
1.85	1.39	0.07	1.32	0.40	1.58	0.48	0.44	1.62	0.08	0.09	1.14	計
2.42	1.21	0.01	1.20	0.30	1.49	0.77	0.58	1.82	0.04	0.16	1.14	6歳 小
2.55	1.33	0.04	1.29	0.50	1.78	0.46	0.53	1.69	0.09	0.12	1.03	7歳 学
2.24	1.59	0.11	1.48	0.40	1.44	0.42	0.41	1.52	0.05	0.09	1.14	8歳 校
1.20	1.19	0.07	1.12	0.27	1.69	0.48	0.37	1.67	0.07	0.07	1.10	9歳
1.21	1.52	0.11	1.41	0.51	1.38	0.46	0.37	1.62	0.07	0.04	1.31	10歳 校
0.41	1.48	0.07	1.41	0.38	1.69	0.31	0.39	1.41	0.13	0.06	1.14	11歳
-	0.86	0.12	0.74	0.47	1.02	0.23	0.55	1.28	0.06	0.02	1.33	計
-	0.72	0.13	0.59	0.30	1.10	0.28	0.67	1.56	0.03	0.03	1.00	12歳 中
-	0.90	0.16	0.74	0.72	1.11	0.25	0.49	1.20	0.06	0.03	1.33	13歳 学
-	0.96	0.08	0.88	0.39	0.85	0.17	0.48	1.07	0.09	0.01	1.67	14歳 校
...	0.40			0.50	0.90	0.10	0.40	1.00	0.20	0.00	1.80	計
...	0.50			0.60	0.80	0.10	0.50	1.10	0.20	-	1.60	15歳 高
...	0.30			0.30	0.80	0.20	0.40	0.90	0.20	0.00	1.30	16歳 等
...	0.50			0.50	0.90	0.20	0.30	1.00	0.20	0.00	2.40	17歳 学



表 2 年 齡 別 疾 病

全 国 (女)

区 分	裸 眼 視 力				眼 の 疾 病 及 び 異 常	難 聴	耳・鼻・いん頭			
	計	1.0 未 満 0.7 以 上	0.7 未 満 0.3 以 上	0.3 未 満			耳 疾 患	鼻 疾 ・ 副 鼻 腔 病	口 疾 患 咽 ・ 喉 異 常	
幼稚園	5 歳	27.81	20.95	6.29	0.57	1.72	...	2.31	2.70	1.24
小 学 校	計	34.09	11.66	12.58	9.85	5.04	0.58	5.17	9.20	1.14
	6 歳	19.59	13.26	5.40	0.93	5.10	0.63	8.76	10.65	1.76
	7 歳	23.90	12.59	8.64	2.66	4.72	0.52	5.87	9.23	1.37
	8 歳	29.97	12.26	11.85	5.86	4.96	0.65	5.27	8.90	1.20
	9 歳	37.18	11.57	14.57	11.04	5.51	...	4.57	8.94	1.01
	10 歳	43.59	10.78	16.75	16.07	5.14	0.53	3.85	9.38	0.81
中 学 校	11 歳	48.20	9.72	17.37	21.11	4.83	...	3.07	8.24	0.74
	計	58.70	11.13	16.38	31.18	4.22	0.35	2.84	9.65	0.66
	12 歳	53.97	10.92	16.18	26.88	4.85	0.37	3.98	11.02	0.83
	13 歳	60.33	12.66	16.75	30.91	4.06	...	2.56	9.26	0.63
高 等 学 校	14 歳	62.09	9.68	16.20	36.21	3.74	0.33	2.00	8.69	0.53
	計	67.20	11.75	16.74	38.71	3.49	0.33	1.48	7.72	0.42
	15 歳	65.99	11.37	17.17	37.45	3.45	0.35	1.73	8.40	0.43
	16 歳	65.57	13.36	17.44	34.77	3.35	...	1.50	6.85	0.41
	17 歳	70.08	10.57	15.61	43.90	3.67	0.32	1.20	7.90	0.42

全 国 (女) (つづき)

区 分	永久歯の1人当たり平均むし歯(う歯)等数					結 核	尿			
	計	喪 失 歯 数	むし歯(う歯)				蛋 白 検 出 者	糖 検 出 者	潜 血 検 出 者	
			計	処 置 歯 数	未 処 置 歯 数					
(本)	(本)	(本)	(本)	(本)	(本)	(本)	(本)	(本)		
幼稚園	5 歳	...	...	...	...	...	0.63	...	...	
小 学 校	計	...	...	...	...	0.00	0.98	0.07	...	
	6 歳	...	...	...	...	0.01	0.59	0.05	...	
	7 歳	...	...	...	...	0.00	0.59	0.05	...	
	8 歳	...	...	...	...	0.00	0.67	0.03	...	
	9 歳	...	...	...	...	0.00	0.92	0.06	...	
	10 歳	...	...	...	...	0.01	1.22	0.08	...	
中 学 校	11 歳	...	...	...	...	0.00	1.80	0.13	...	
	計	1.17	0.02	1.15	0.76	0.39	0.00	2.13	0.14	...
	12 歳	1.17	0.02	1.15	0.76	0.39	0.00	2.25	0.12	...
	13 歳	...	...	...	...	...	0.00	2.07	0.14	...
高 等 学 校	14 歳	...	...	...	...	...	0.00	2.07	0.16	...
	計	...	...	...	...	...	0.02	2.15	0.21	...
	15 歳	...	...	...	...	...	0.02	2.56	0.22	...
	16 歳	...	...	...	...	...	...	2.06	0.22	...
	17 歳	...	...	...	...	...	1.82	0.21	...	

・ 異常の被患率 ( 4 - 4 )

単位 (%)

歯・口腔								区 分
むし歯(う歯)			歯列・咬合	顎関節	歯垢の状態	歯肉の状態	疾病・異常 その他の	
計	処完了者 置	未処置者 のある者						
41.80	16.81	24.99	3.26	0.07	0.80	0.22	1.48	5歳 幼稚園
54.01	27.71	26.31	4.70	0.11	2.73	1.81	6.08	計
49.54	20.74	28.80	3.05	0.06	1.28	0.72	5.14	6歳 小
56.55	26.97	29.57	4.47	0.07	2.40	1.41	4.74	7歳 学
60.66	31.01	29.65	5.08	0.10	2.95	1.82	5.31	8歳 校
60.06	32.40	27.66	4.98	0.11	3.30	2.14	7.00	9歳
52.73	29.11	23.62	5.21	0.10	3.16	2.23	7.62	10歳
44.75	25.57	19.17	5.25	0.19	3.14	2.44	6.48	11歳
46.83	27.00	19.83	4.97	0.46	3.78	3.23	2.86	計
43.31	24.98	18.33	4.90	0.35	3.26	2.64	4.20	12歳 中学校
46.12	26.88	19.24	5.00	0.48	4.05	3.43	2.60	13歳
51.02	29.12	21.90	5.01	0.54	4.02	3.62	1.81	14歳
59.62	34.83	24.79	4.54	0.71	4.38	3.98	0.98	計
54.57	32.04	22.53	4.65	0.68	4.22	3.67	1.09	15歳 高等学校
60.25	35.08	25.17	4.41	0.73	4.40	4.07	0.95	16歳
64.21	37.45	26.76	4.55	0.73	4.53	4.21	0.91	17歳

(%)

寄生虫卵保有者	栄養状態	脊柱・胸郭	アトピー性皮膚炎	その他の皮膚疾患	疾病・異常 心臓の	ぜん息	腎臓疾患	言語障害	疾病・異常 その他の	区 分
0.06	0.18	0.17	2.70	0.99	0.42	1.74	0.02	0.20	0.90	5歳 幼稚園
0.17	1.16	0.39	2.92	0.40	0.68	3.30	0.16	0.23	1.93	計
0.18	0.72	0.30	2.98	0.60	0.73	3.48	0.07	0.35	1.92	6歳 小
0.16	0.95	0.27	3.28	0.50	0.64	3.55	0.15	0.29	2.02	7歳 学
0.16	1.13	0.27	3.01	0.35	0.63	3.47	0.15	0.26	1.89	8歳 校
...	1.28	0.31	2.92	0.30	0.68	3.29	0.17	0.18	1.82	9歳
...	1.36	0.60	2.75	0.30	0.72	3.00	0.18	0.18	2.00	10歳
...	1.47	0.56	2.58	0.34	0.68	3.03	0.20	0.13	1.94	11歳
...	0.98	1.02	2.32	0.27	0.80	2.34	0.20	0.05	2.22	計
...	0.98	1.03	2.44	0.33	0.82	2.51	0.21	0.06	2.16	12歳 中学校
...	1.02	1.01	2.25	0.25	0.82	2.39	0.18	0.04	2.23	13歳
...	0.95	1.00	2.28	0.25	0.77	2.13	0.22	0.05	2.26	14歳
...	0.69	0.81	1.87	0.20	0.64	1.59	0.18	0.02	2.50	計
...	0.72	1.04	1.89	0.20	0.62	1.65	0.16	0.02	2.60	15歳 高等学校
...	0.64	0.71	1.88	0.17	0.67	1.55	0.19	0.02	2.48	16歳
...	0.70	0.66	1.85	0.23	0.61	1.55	0.19	0.02	2.42	17歳

表 3 地区別身長・体重・

身長

(cm)

区分		6歳	7歳	8歳	9歳	10歳	11歳	12歳	13歳	14歳
男	国頭	115.0	120.6	126.7	132.1	137.0	143.5	150.6	158.6	163.6
	中頭	115.5	121.2	126.7	132.1	137.5	143.7	151.7	158.5	163.9
	那覇	115.7	121.5	127.0	132.6	137.7	144.2	151.6	159.1	163.9
	島尻	115.7	121.7	126.9	132.2	137.5	144.0	151.8	158.9	164.1
	宮古	115.6	121.8	127.7	133.8	138.0	145.1	152.3	160.2	164.2
	八重山	116.0	121.6	126.9	132.4	138.0	144.0	151.7	159.8	164.1
	沖縄	<b>115.6</b>	<b>121.4</b>	<b>126.9</b>	<b>132.3</b>	<b>137.6</b>	<b>144.0</b>	<b>151.6</b>	<b>158.9</b>	<b>163.9</b>
	全国	116.5	122.4	128.2	133.6	138.9	145.0	152.4	159.5	165.1
女	国頭	114.4	120.3	126.4	132.5	139.6	145.4	150.5	153.0	154.4
	中頭	114.6	120.6	126.5	132.8	139.5	146.0	150.7	153.2	154.7
	那覇	115.1	121.1	127.0	133.1	140.0	146.7	151.3	153.7	155.0
	島尻	115.0	120.7	126.9	132.8	140.1	146.5	151.3	153.6	155.2
	宮古	115.2	121.4	126.9	133.0	140.2	146.7	151.0	154.4	155.9
	八重山	115.4	121.3	126.7	133.3	140.3	146.6	151.5	154.4	155.6
	沖縄	<b>114.9</b>	<b>120.8</b>	<b>126.7</b>	<b>132.9</b>	<b>139.8</b>	<b>146.3</b>	<b>151.0</b>	<b>153.5</b>	<b>154.9</b>
	全国	115.6	121.6	127.4	133.4	140.1	146.7	151.9	155.0	156.5

体重

(kg)

区分		6歳	7歳	8歳	9歳	10歳	11歳	12歳	13歳	14歳
男	国頭	21.0	23.5	26.9	30.2	33.9	37.7	43.5	49.3	53.7
	中頭	21.1	23.7	26.6	30.2	33.7	37.9	43.9	48.6	53.7
	那覇	21.0	23.7	26.8	30.1	33.8	38.1	43.8	49.4	53.8
	島尻	21.2	23.9	26.8	30.1	33.8	37.6	43.8	48.6	53.4
	宮古	21.6	24.6	28.3	32.7	35.0	40.7	47.4	53.0	57.2
	八重山	21.5	24.4	27.3	31.1	34.9	39.8	44.8	51.2	55.9
	沖縄	<b>21.1</b>	<b>23.8</b>	<b>26.8</b>	<b>30.3</b>	<b>33.8</b>	<b>38.1</b>	<b>44.0</b>	<b>49.2</b>	<b>53.9</b>
	全国	21.3	24.0	27.1	30.5	34.0	38.2	44.0	49.0	54.2
女	国頭	20.7	23.4	26.4	30.2	35.1	39.9	44.6	47.7	49.7
	中頭	20.7	23.3	26.5	30.0	34.4	39.6	44.3	47.2	49.4
	那覇	20.9	23.6	26.7	30.2	34.6	39.9	44.1	47.5	49.4
	島尻	20.7	23.4	26.5	29.8	34.7	39.5	44.0	46.7	49.7
	宮古	21.0	24.4	27.5	31.4	36.1	41.0	46.5	49.8	51.4
	八重山	20.9	24.0	26.8	30.9	35.7	41.4	45.5	48.8	50.6
	沖縄	<b>20.8</b>	<b>23.5</b>	<b>26.6</b>	<b>30.1</b>	<b>34.7</b>	<b>39.8</b>	<b>44.3</b>	<b>47.4</b>	<b>49.6</b>
	全国	20.9	23.5	26.3	29.9	34.0	38.9	43.7	47.4	49.9

# 座高の平均値

座高

(cm)

区分		6歳	7歳	8歳	9歳	10歳	11歳	12歳	13歳	14歳
男	国頭	64.1	66.7	69.4	71.6	74.1	76.7	80.4	84.5	87.8
	中頭	64.5	67.0	69.4	71.8	74.2	76.9	80.9	84.5	87.6
	那覇	64.5	67.2	69.8	72.1	74.4	77.2	81.0	84.9	87.6
	島尻	64.4	67.2	69.6	71.8	74.1	77.0	81.1	84.6	87.6
	宮古	64.8	67.6	70.2	72.9	74.7	77.9	81.5	85.5	88.1
	八重山	64.5	67.4	69.7	72.2	74.5	77.2	81.2	85.3	87.7
	沖縄	<b>64.5</b>	<b>67.1</b>	<b>69.6</b>	<b>71.9</b>	<b>74.2</b>	<b>77.0</b>	<b>81.0</b>	<b>84.7</b>	<b>87.7</b>
	全国	64.8	67.6	70.3	72.6	74.9	77.5	81.3	84.9	88.2
女	国頭	63.7	66.5	69.1	72.2	75.8	78.7	81.8	83.2	84.0
	中頭	64.0	66.8	69.5	72.3	75.5	79.0	81.6	83.0	83.9
	那覇	64.3	67.1	69.8	72.5	75.8	79.3	82.0	83.3	84.4
	島尻	64.1	66.8	69.7	72.3	75.7	79.0	81.9	83.1	84.1
	宮古	64.6	67.4	69.8	72.7	76.2	79.3	82.0	83.7	84.9
	八重山	64.5	67.1	69.5	72.8	76.1	79.3	82.2	83.0	84.6
	沖縄	<b>64.1</b>	<b>66.9</b>	<b>69.6</b>	<b>72.4</b>	<b>75.7</b>	<b>79.1</b>	<b>81.8</b>	<b>83.2</b>	<b>84.1</b>
	全国	64.4	67.3	69.9	72.6	75.8	79.2	82.2	83.9	84.9

表 4 地区別疾病

## 小学校(男)

区分	裸眼視力				目及び異常 の疾病	難 聴	耳・鼻・いん頭		
	計	1.0 未 満 0.7 以上	0.7 未 満 0.3 以上	0.3 未 満			耳 疾 患	鼻 疾 ・ 副 鼻 腔 患	口 腔 患 ・ 咽 ・ 喉 頭 常
国頭	27.32	11.31	8.27	7.74	0.16	1.31	10.91	21.01	5.75
中頭	33.36	11.44	10.24	11.68	1.29	0.54	1.42	3.34	2.63
那覇	31.32	9.31	10.76	11.24	1.46	0.74	1.26	6.33	4.59
島尻	23.07	5.5	10.13	7.43	0.18	0.65	12.26	28.76	2.87
宮古	30.12	15.06	8.83	6.23	0.26	1.12	-	0.20	0.85
八重山	23.09	6.06	8.87	8.17	0.59	0.74	0.86	2.48	0.48
沖縄	<b>29.93</b>	<b>9.66</b>	<b>10.12</b>	<b>10.15</b>	<b>1.00</b>	<b>0.71</b>	<b>3.91</b>	<b>9.92</b>	<b>3.35</b>
全国	27.42	9.76	10.30	7.37	5.81	0.48	5.60	15.04	1.39

## 小学校(男) (つづき)

区分	結 核	尿			寄 生 虫 卵 保 有 者	栄 養 状 態			脊 柱 ・ 胸 郭	ア ト ピ ー 性 皮 膚 炎
		蛋 白 検 出 者	糖 検 出 者	潜 血 検 出 者		計	栄 養 不 良	肥 満 傾 向		
国頭	-	0.18	0.03	0.56	2.78	1.42	0.08	1.34	0.15	1.08
中頭	-	0.30	0.03	0.82	2.73	2.07	0.11	1.96	0.50	2.10
那覇	-	0.40	0.03	0.59	2.49	1.95	0.01	1.94	0.67	2.51
島尻	-	0.42	0.03	0.26	3.11	1.62	0.01	1.61	0.28	1.25
宮古	-	0.33	-	0.60	2.66	2.06	-	2.06	0.16	0.38
八重山	-	0.27	-	0.32	3.07	2.69	0.05	2.64	0.22	1.78
沖縄	-	<b>0.34</b>	<b>0.03</b>	<b>0.61</b>	<b>2.72</b>	<b>1.93</b>	<b>0.06</b>	<b>1.87</b>	<b>0.46</b>	<b>1.92</b>
全国	0.00	0.53	0.04	...	0.24	1.77			0.33	3.56

(注)全国の栄養状態は、学校医により栄養不良又は肥満傾向と判断された者である。(以下の各表について同じ)

異常の被患率 ( 4 - 1 )

( % )

歯・口腔									区 分
むし歯(う歯)			歯列・咬合	顎関節	歯垢の状態	歯肉の状態	要注意乳歯	疾病・異常 その他の	
計	処完了者 処置者	未処置者 のある者							
78.53	22.79	55.74	3.07	0.08	4.87	1.85	9.11	0.69	国 頭
75.12	25.95	49.17	2.45	0.07	4.04	1.73	10.22	0.73	中 頭
70.55	30.41	40.14	3.03	0.06	5.73	4.04	11.49	2.31	那 覇
74.51	29.58	44.93	4.39	0.04	4.08	2.08	11.23	0.72	島 尻
76.78	28.22	48.56	1.85	0.05	1.36	0.16	18.81	0.38	宮 古
74.97	23.46	51.51	2.91	0.11	12.68	7.55	9.92	-	八 重 山
<b>73.96</b>	<b>27.69</b>	<b>46.27</b>	<b>3.01</b>	<b>0.06</b>	<b>4.84</b>	<b>2.66</b>	<b>10.82</b>	<b>1.16</b>	沖 縄
57.44	28.98	28.45	4.11	0.09	3.72	2.32	6.22		全 国

( % )

その他の皮膚疾患	疾病・異常 心臓の	ぜん 息	腎 臓 疾 患	言 語 障 害	疾病・異常 その他の	区 分
0.23	0.59	0.93	0.03	-	1.08	国 頭
0.67	0.56	2.81	0.10	0.22	1.40	中 頭
0.60	0.39	3.14	0.07	0.19	1.43	那 覇
1.12	0.42	0.83	0.10	0.15	0.85	島 尻
0.16	0.05	1.57	0.11	0.05	0.87	宮 古
0.59	0.54	1.78	0.22	0.11	0.43	八 重 山
<b>0.67</b>	<b>0.47</b>	<b>2.32</b>	<b>0.09</b>	<b>0.17</b>	<b>1.23</b>	沖 縄
0.48	0.73	5.09	0.16	0.43	2.70	全 国

表 4 地区別疾病

小学校(女)

区 分	裸 眼 視 力				目 及 び 異 常 疾 病	難 聴	耳・鼻・いん頭		
	計	1.0 未 満 0.7 以 上	0.7 未 満 0.3 以 上	0.3 未 満			耳 疾 患	鼻 疾 ・ 副 鼻 腔 患	口 疾 患 咽 ・ 喉 頭 異 常
国 頭	35.85	13.37	11.20	11.28	0.06	1.59	10.53	12.04	4.78
中 頭	41.02	13.85	12.49	14.68	0.79	0.47	0.81	2.00	2.09
那 覇	38.56	10.41	13.73	14.43	1.01	0.97	1.20	4.55	4.38
島 尻	32.61	7.36	13.19	12.05	0.10	1.08	11.57	19.10	2.43
宮 古	36.85	15.59	12.76	8.50	-	1.90	0.17	0.11	0.80
八 重 山	31.25	7.54	11.94	11.77	0.35	1.24	0.87	1.16	0.46
沖 縄	<b>37.85</b>	<b>11.45</b>	<b>12.88</b>	<b>13.52</b>	<b>0.64</b>	<b>0.91</b>	<b>3.52</b>	<b>6.45</b>	<b>2.93</b>
全 国	34.09	11.66	12.58	9.85	5.04	0.58	5.17	9.20	1.14

小学校(女) (つづき)

区 分	結 核	尿			寄 生 虫 卵 保 有 者	栄 養 状 態			脊 柱 ・ 胸 郭	ア ト ピー 性 皮 膚 炎
		蛋 白 検 出 者	糖 検 出 者	潜 血 検 出 者		計	栄 養 不 良	肥 満 傾 向		
国 頭	-	0.51	0.05	2.63	2.10	0.94	0.03	0.91	0.36	0.85
中 頭	-	0.64	0.02	2.66	2.19	1.75	0.15	1.60	0.43	1.73
那 覇	-	0.86	0.02	1.71	1.59	1.32	0.01	1.31	0.60	1.93
島 尻	-	1.08	0.02	1.08	1.71	0.92	0.04	0.88	0.14	1.18
宮 古	-	1.08	0.06	1.93	2.04	1.20	0.06	1.14	-	0.63
八 重 山	-	1.11	-	2.04	1.71	1.91	-	1.91	0.12	1.68
沖 縄	-	<b>0.81</b>	<b>0.03</b>	<b>2.04</b>	<b>1.85</b>	<b>1.39</b>	<b>0.07</b>	<b>1.32</b>	<b>0.40</b>	<b>1.58</b>
全 国	0.00	0.98	0.07	...	0.17	1.16			0.39	2.92

異常の被患率 ( 4 - 2 )

( % )

歯・口腔									区 分
むし歯(う歯)			歯列・咬合	顎関節	歯垢の状態	歯肉の状態	要注意乳歯	疾病・異常 その他の	
計	処完了者 処置者	未処置者 のある者							
76.42	24.82	51.59	2.76	0.11	3.11	1.11	8.67	0.49	国 頭
72.60	27.59	45.01	2.71	0.02	3.49	1.46	9.17	0.76	中 頭
67.62	31.28	36.33	4.26	0.06	3.57	3.24	11.75	2.13	那 覇
71.78	31.09	40.68	2.36	0.01	2.97	1.27	11.61	1.22	島 尻
77.01	30.90	46.10	1.02	-	0.68	0.11	12.52	0.17	宮 古
71.65	23.98	47.67	3.08	0.06	8.91	5.36	8.96	-	八 重 山
<b>71.38</b>	<b>29.11</b>	<b>42.27</b>	<b>3.07</b>	<b>0.04</b>	<b>3.48</b>	<b>2.03</b>	<b>10.46</b>	<b>1.18</b>	沖 縄
54.01	27.71	26.31	4.70	0.11	2.73	1.81	6.08		全 国

( % )

その他の皮膚疾患	疾病・異常 心臓の	ぜん 息	腎 臓 疾 患	言 語 障 害	疾病・異常 その他の	区 分
0.22	0.60	0.33	0.05	0.08	0.58	国 頭
0.61	0.56	2.17	0.08	0.10	1.22	中 頭
0.39	0.35	2.15	0.09	0.10	1.52	那 覇
0.61	0.30	0.46	0.06	0.06	0.88	島 尻
0.11	0.11	0.80	0.06	0.11	0.57	宮 古
0.23	0.64	1.04	0.06	-	0.41	八 重 山
<b>0.48</b>	<b>0.44</b>	<b>1.62</b>	<b>0.08</b>	<b>0.09</b>	<b>1.14</b>	沖 縄
0.40	0.68	3.30	0.16	0.23	1.93	全 国



表 4 地区別疾病

中学校(男)

区分	裸眼視力			目の 及び 異常 の 疾病	難 聴	耳・鼻・いん頭			
	計	1.0 未 満0.7 以上	0.7 未 満0.3 以上			0.3 未 満	耳 疾 患	鼻疾 ・ 副 鼻 腔患	口疾 患 咽 ・ 異 頭 常
国頭	41.25	13.07	9.23	18.95	-	0.82	8.24	22.43	4.34
中頭	47.92	8.19	12.71	27.03	1.06	0.40	0.40	2.99	3.38
那覇	43.89	5.92	15.85	22.12	1.47	0.28	0.66	4.59	5.18
島尻	39.82	5.95	16.30	17.57	0.15	1.15	9.26	26.96	1.55
宮古	46.52	18.51	13.19	14.83	0.31	0.30	-	0.41	0.93
八重山	54.62	21.02	17.02	16.57	0.55	0.63	-	2.21	0.11
沖縄	<b>44.98</b>	<b>8.45</b>	<b>14.13</b>	<b>22.41</b>	<b>0.90</b>	<b>0.53</b>	<b>2.57</b>	<b>8.96</b>	<b>3.42</b>
全国	50.33	10.45	16.60	23.28	5.11	0.30	4.37	13.06	0.73

中学校(男) (つづき)

区分	永久歯の1人当たり平均むし歯(う歯)等数					結 核	尿			寄 生 虫 卵 保 有 者
	計	喪 失 歯 数	むし歯(う歯)				蛋 白 検 出 者	糖 検 出 者	潜 血 検 出 者	
			計	処 置 歯 数	未 処 置 歯 数					
(本)	(本)	(本)	(本)	(本)	(本)					
国頭	1.95	0.03	1.92	1.02	0.90	-	1.70	-	1.60	-
中頭	2.42	0.03	2.40	1.19	1.21	1.42	1.89	0.10	1.31	-
那覇	2.12	0.02	2.10	1.31	0.79	0.02	2.13	0.09	1.04	-
島尻	2.20	0.02	2.18	1.36	0.82	-	2.22	0.17	0.52	-
宮古	1.93	0.01	1.92	1.20	0.72	-	2.08	0.10	1.14	-
八重山	1.89	0.01	1.88	0.93	0.95	-	2.36	-	1.01	-
沖縄	<b>2.21</b>	<b>0.02</b>	<b>2.19</b>	<b>1.23</b>	<b>0.96</b>	<b>0.60</b>	<b>2.02</b>	<b>0.10</b>	<b>1.10</b>	<b>-</b>
全国	1.03	0.02	1.01	0.63	0.38	0.00	2.86	0.11	...	...

異常の被患率（ 4 - 3 ）

(%)

歯・口腔									区 分
むし歯（う歯）			歯列・咬合	顎関節	歯垢の状態	歯肉の状態	要注意乳歯	疾病・異常 その他の	
計	処完了者 置者	未処置者 のある者							
67.20	27.26	39.94	3.62	0.20	14.24	10.97	5.94	0.25	国 頭
72.40	28.13	44.28	5.16	0.13	6.00	5.24	6.75	0.29	中 頭
70.35	35.23	35.12	2.85	0.09	6.09	4.87	6.55	0.77	那 覇
72.32	33.13	39.19	9.61	0.64	8.71	7.53	6.28	1.09	島 尻
66.25	33.13	33.13	3.21	0.10	9.42	4.55	4.04	0.41	宮 古
75.22	25.45	49.78	3.01	0.11	9.93	6.58	3.24	0.11	八重山
<b>71.23</b>	<b>31.08</b>	<b>40.14</b>	<b>4.99</b>	<b>0.21</b>	<b>7.47</b>	<b>6.03</b>	<b>6.30</b>	<b>0.56</b>	沖 縄
44.56	24.16	20.40	4.53	0.36	5.85	5.24		3.79	全 国

(%)

栄養状態			脊柱・胸郭	アトピー性皮膚炎	その他の皮膚疾患	疾病・異常 心臓の	ぜ ん 息	腎 臓 疾 患	言 語 障 害	疾病・異常 その他の	区 分
計	栄養不良	肥満傾向									
1.74	-	1.74	0.47	1.48	0.26	0.37	1.21	0.11	-	0.16	国 頭
0.49	0.06	0.43	0.42	0.98	0.23	0.42	2.22	0.11	0.02	1.02	中 頭
0.80	0.12	0.68	1.04	1.17	0.29	0.66	2.20	0.07	0.14	1.04	那 覇
0.85	0.19	0.66	0.33	0.62	0.28	0.33	1.23	-	-	0.47	島 尻
0.75	-	0.75	-	0.11	-	0.32	0.11	0.11	-	0.75	宮 古
2.77	0.44	2.33	-	1.22	0.22	1.44	3.10	-	-	0.11	八重山
<b>0.83</b>	<b>0.10</b>	<b>0.73</b>	<b>0.56</b>	<b>0.98</b>	<b>0.25</b>	<b>0.51</b>	<b>1.91</b>	<b>0.08</b>	<b>0.05</b>	<b>0.81</b>	沖 縄
1.26			0.60	2.62	0.17	0.89	3.54	0.20	0.09	2.16	全 国

表 4 地区別疾病

中学校(女)

区 分	裸眼視力				目及び異常 の疾病	難 聴	耳・鼻・いん頭		
	計	1.0 未 満0.7 以上	0.7 未 満0.3 以上	0.3 未 満			耳 疾 患	鼻疾 ・ 副 鼻 腔患	口疾 患 咽 ・ 喉 頭 異 常
国 頭	54.32	14.47	14.58	25.26	0.06	1.99	7.47	15.89	2.95
中 頭	57.85	8.43	13.65	35.76	0.57	0.42	0.43	1.66	2.67
那 覇	51.82	6.68	15.70	29.45	1.02	1.03	0.38	3.84	3.35
島 尻	52.09	6.39	17.55	28.14	0.03	1.50	9.33	18.71	2.00
宮 古	47.37	13.33	11.98	22.06	-	0.51	-	0.22	0.89
八重山	64.73	21.19	16.65	26.89	0.11	0.89	0.12	1.04	0.12
沖 縄	<b>54.65</b>	<b>8.71</b>	<b>15.06</b>	<b>30.89</b>	<b>0.54</b>	<b>0.93</b>	<b>2.45</b>	<b>6.24</b>	<b>2.60</b>
全 国	58.70	11.13	16.38	31.18	4.22	0.35	2.84	9.65	0.66

中学校(女) (つづき)

区 分	永久歯の1人当たり平均むし歯(う歯)等数					結 核	尿			寄 生 虫 卵 保 有 者
	計	喪 失 歯 数	むし歯(う歯)				蛋 白 検 出 者	糖 検 出 者	潜 血 検 出 者	
			計	処 置 歯 数	未 処 置 歯 数					
(本)	(本)	(本)	(本)	(本)	(本)					
国 頭	2.01	0.02	1.99	1.06	0.93	-	0.83	0.06	5.89	-
中 頭	2.71	0.03	2.68	1.56	1.12	1.45	1.11	0.16	6.03	-
那 覇	2.51	0.03	2.48	1.67	0.81	-	1.65	0.11	6.28	-
島 尻	2.62	0.04	2.58	1.59	0.99	-	1.77	0.15	3.48	-
宮 古	2.53	0.03	2.50	1.69	0.81	-	2.41	-	2.52	-
八重山	1.62	0.00	1.62	0.99	0.63	-	2.36	0.12	3.65	-
沖 縄	<b>2.53</b>	<b>0.03</b>	<b>2.50</b>	<b>1.54</b>	<b>0.96</b>	<b>0.61</b>	<b>1.45</b>	<b>0.13</b>	<b>5.42</b>	<b>-</b>
全 国	1.17	0.02	1.15	0.76	0.39	0.00	2.13	0.14	...	...

異常の被患率（ 4 - 4 ）

(%)

歯・口腔									区 分
むし歯（う歯）			歯列・咬合	顎関節	歯垢の状態	歯肉の状態	要注意乳歯	疾病・異常 その他の	
計	処完了者 置者	未処置者 のある者							
71.84	34.09	37.75	3.60	0.06	8.26	5.99	3.44	0.22	国 頭
76.04	33.94	42.10	5.21	0.21	3.95	3.79	4.95	0.29	中 頭
73.24	40.46	32.78	2.56	0.26	3.39	3.00	5.28	0.62	那 覇
74.65	35.82	38.82	10.47	0.54	4.99	5.07	4.60	1.03	島 尻
71.57	40.09	31.48	4.64	0.11	4.87	2.04	3.17	1.13	宮 古
75.55	28.39	47.16	4.06	0.70	5.79	3.24	4.29	0.46	八重山
<b>74.46</b>	<b>36.20</b>	<b>38.26</b>	<b>5.19</b>	<b>0.28</b>	<b>4.42</b>	<b>3.87</b>	<b>4.77</b>	<b>0.55</b>	沖 縄
46.83	27.00	19.83	4.97	0.46	3.78	3.23		2.86	全 国

(%)

栄養状態			脊柱・胸郭	アトピー性皮膚炎	その他の皮膚疾患	疾病・異常 心臓の	ぜ ん 息	腎 臓 疾 患	言 語 障 害	疾病・異常 その他の	区 分
計	栄養不良	肥満傾向									
1.50	0.12	1.38	0.40	1.21	0.69	0.29	0.58	0.12	-	0.40	国 頭
0.46	0.19	0.27	0.28	1.08	0.24	0.57	1.37	0.09	-	1.42	中 頭
0.74	0.03	0.71	0.96	1.31	0.27	0.69	1.45	0.05	0.06	1.79	那 覇
1.33	0.12	1.21	0.30	0.30	0.02	0.22	1.04	-	0.02	1.09	島 尻
0.70	-	0.70	-	0.58	-	0.23	0.12	-	-	1.16	宮 古
2.54	0.35	2.19	0.12	1.73	0.12	1.61	2.76	0.12	-	0.12	八重山
<b>0.86</b>	<b>0.12</b>	<b>0.74</b>	<b>0.47</b>	<b>1.02</b>	<b>0.23</b>	<b>0.55</b>	<b>1.28</b>	<b>0.06</b>	<b>0.02</b>	<b>1.33</b>	沖 縄
0.98			1.02	2.32	0.27	0.80	2.34	0.20	0.05	2.22	全 国

表 5 年 齢 別 健 康 状 態 調 査 の 受 検 者 数

小 学 校

(人)

区 分	視力検査	聴力検査	眼の検査	耳い検・ん鼻頭・の査	歯科検査	尿検査	寄 検 生 虫 卵 査	内疾検科患的等の査	
男	6歳	8,094	8,085	7,979	8,001	8,066	8,064	8,067	8,057
	7歳	8,219	8,216	8,145	7,988	8,204	8,213	8,204	8,211
	8歳	8,143	8,133	8,059	8,080	8,118	8,106	8,107	8,135
	9歳	8,441	0	8,378	8,212	8,441	8,431	5,138	8,444
	10歳	8,531	8,528	8,425	8,405	8,511	8,510	4,795	8,512
	11歳	8,486	0	8,364	8,229	8,484	8,479	4,741	8,467
	計	49,914	32,962	49,350	48,915	49,824	49,803	39,052	49,826
女	6歳	7,565	7,485	7,483	7,544	7,548	7,561	7,488	7,566
	7歳	7,771	7,738	7,685	7,604	7,747	7,751	7,687	7,747
	8歳	7,859	7,789	7,787	7,832	7,838	7,834	7,784	7,840
	9歳	7,676	0	7,586	7,514	7,669	7,660	4,656	7,651
	10歳	8,124	7,972	8,013	8,095	8,103	8,102	4,641	8,102
	11歳	8,170	0	8,054	7,930	8,133	8,147	4,632	8,149
	計	47,165	30,984	46,608	46,519	47,038	47,055	36,888	47,055

\* 聴力検査は9歳（第4学年）、11歳（第6学年）を除いた学年が対象。

中 学 校

(人)

区 分	視力検査	聴力検査	眼の検査	耳い検・ん鼻頭・の査	歯科検査	尿検査	寄 検 生 虫 卵 査	内疾検科患的等の査	
男	12歳	8,204	8,204	7,923	8,002	8,139	8,215	33	8,047
	13歳	8,038	0	7,775	7,692	8,020	8,048	92	8,014
	14歳	7,913	7,893	7,642	7,723	7,862	7,887	93	7,870
	計	24,155	16,097	23,340	23,417	24,021	24,150	218	23,931
女	12歳	7,673	7,680	7,403	7,496	7,603	7,671	26	7,564
	13歳	7,779	0	7,412	7,480	7,757	7,786	108	7,728
	14歳	7,504	7,529	7,192	7,360	7,486	7,459	94	7,496
	計	22,956	15,209	22,007	22,336	22,846	22,916	228	22,788

\* 聴力検査は12歳（第1学年）、14歳（第3学年）が対象。

(注) 1. 「内科的疾患等の検査」= 栄養不良、肥満傾向、脊柱・胸郭、アトピー性皮膚炎、その他の皮膚疾患、心臓の疾病・異常、ぜん息、腎臓疾患、言語障害、その他の疾病・異常

$$2. \text{被患率}(\%) = \frac{\text{疾病・異常の該当者数}}{\text{受検者数}} \times 100$$

表 6 地区別 健康状態調査の受検者数

小学校

(人)

区分		視力検査	聴力検査	眼の検査	耳い検・ん鼻頭・の査	歯科検査	尿検査	寄 検 生 虫 卵 査	内疾検科患的等の査
男	国 頭	3,953	2,601	3,851	3,356	3,940	3,955	2,556	3,878
	中 頭	18,350	12,084	18,344	18,334	18,275	18,369	11,571	18,337
	那 霸	14,994	9,946	15,028	15,024	15,008	15,018	14,716	15,012
	島 尻	8,922	5,959	8,733	8,820	8,908	8,766	7,320	8,899
	宮 古	1,846	1,162	1,538	1,525	1,839	1,845	1,845	1,844
	八重山	1,849	1,210	1,856	1,856	1,854	1,850	1,044	1,856
	計	49,914	32,962	49,350	48,915	49,824	49,803	39,052	49,826
女	国 頭	3,724	2,449	3,610	3,182	3,702	3,728	2,142	3,637
	中 頭	17,281	11,179	17,247	17,242	17,214	17,309	11,189	17,270
	那 霸	14,197	9,340	14,215	14,209	14,189	14,206	13,913	14,209
	島 尻	8,474	5,732	8,315	8,407	8,458	8,335	6,891	8,457
	宮 古	1,764	1,159	1,498	1,758	1,757	1,762	1,761	1,758
	八重山	1,725	1,125	1,723	1,721	1,718	1,715	992	1,724
	計	47,165	30,984	46,608	46,519	47,038	47,055	36,888	47,055

中学校

(人)

区分		視力検査	聴力検査	眼の検査	耳い検・ん鼻頭・の査	歯科検査	尿検査	寄 検 生 虫 卵 査	内疾検科患的等の査
男	国 頭	2,005	1,349	1,801	1,614	1,988	2,005	145	1,896
	中 頭	9,113	6,065	8,792	8,792	9,034	9,115	0	9,024
	那 霸	6,908	4,605	6,948	6,948	6,914	6,952	14	6,951
	島 尻	4,252	2,790	3,926	4,192	4,223	4,227	7	4,226
	宮 古	978	656	968	968	966	962	48	932
	八重山	899	632	905	903	896	889	4	902
	計	24,155	16,097	23,340	23,417	24,021	24,150	218	23,931
女	国 頭	1,817	1,206	1,634	1,460	1,804	1,818	152	1,733
	中 頭	8,671	5,736	8,241	8,435	8,618	8,676	0	8,636
	那 霸	6,619	4,452	6,636	6,636	6,611	6,622	8	6,638
	島 尻	4,097	2,672	3,728	4,041	4,067	4,078	9	4,053
	宮 古	893	583	895	895	883	873	59	859
	八重山	859	560	873	869	863	849	0	869
	計	22,956	15,209	22,007	22,336	22,846	22,916	228	22,788

表 7 年 齡 別 平 均 身 長

区 分	(男)													(cm)
	幼稚園	小 学 校						中 学 校			高 等 学 校			
	5歳	6歳	7歳	8歳	9歳	10歳	11歳	12歳	13歳	14歳	15歳	16歳	17歳	
昭和37年	-	109.9	114.8	119.5	124.2	128.9	133.4	139.3	145.3	152.0	158.1	160.3	162.0	
38年	-	110.2	115.3	120.3	124.8	129.3	134.0	140.1	146.4	152.9	159.8	161.5	162.3	
39年	-	110.3	115.5	120.5	125.4	129.8	134.8	141.0	147.2	153.9	160.0	162.4	163.2	
40年	-	110.6	115.6	120.8	125.5	130.5	135.1	141.2	147.9	154.5	160.8	162.2	163.5	
41年	-	111.0	116.1	121.2	126.0	130.7	135.8	141.9	148.4	154.8	161.2	162.7	163.4	
42年	-	111.2	116.5	121.5	126.2	131.0	136.1	142.6	149.0	155.5	161.5	163.8	163.9	
43年	-	111.4	116.6	121.8	126.5	131.2	136.4	143.1	150.0	156.0	161.5	163.4	164.4	
44年	-	111.5	116.9	122.0	126.6	131.6	136.7	143.3	150.3	157.0	161.7	163.3	164.3	
45年	-	111.7	116.9	122.2	127.0	131.9	136.8	143.5	150.7	157.1	161.4	163.9	164.8	
46年	-	112.0	117.2	122.2	127.4	132.0	137.6	143.8	151.1	157.0	162.4	164.3	165.1	
47年	-	112.9	118.0	122.9	127.7	132.5	138.0	144.6	152.1	157.9	162.7	165.0	165.4	
48年	-	112.5	117.9	123.1	128.0	132.6	138.5	144.9	152.4	158.2	162.6	164.6	165.9	
49年	-	113.0	118.0	123.4	128.6	133.1	138.7	145.7	153.4	159.0	163.6	164.6	165.5	
50年	107.9	113.5	118.7	123.9	129.0	134.1	139.4	145.8	153.5	159.0	163.4	165.0	165.8	
51年	108.1	113.3	118.9	123.9	128.8	134.2	139.4	146.0	153.5	159.8	164.0	165.3	166.2	
52年	-	113.7	119.0	123.5	130.4	134.5	140.3	147.0	154.2	159.8	164.3	166.0	166.6	
53年	-	113.9	119.4	124.5	130.0	134.6	140.2	147.2	154.6	160.4	164.1	165.9	166.5	
54年	108.4	114.5	120.0	125.4	130.5	135.7	141.2	148.1	155.7	161.5	164.7	166.1	167.0	
55年	108.6	114.7	120.1	125.7	130.7	135.9	141.8	148.8	155.8	161.8	165.4	166.6	167.2	
56年	109.0	115.0	120.3	125.8	131.1	136.1	141.9	149.2	156.2	161.8	165.4	166.6	167.5	
57年	108.5	115.1	120.5	125.6	130.8	136.2	142.1	149.1	156.8	162.2	165.4	167.0	167.9	
58年	108.9	115.5	120.7	126.2	131.1	136.2	142.2	149.6	157.2	162.4	165.3	167.2	168.2	
59年	109.5	115.4	121.0	126.2	131.2	136.2	142.2	149.3	157.1	162.7	166.6	167.9	168.3	
60年	109.3	115.7	121.1	126.5	131.5	136.7	142.2	149.3	157.1	162.6	166.1	168.2	168.7	
61年	109.8	115.7	121.4	126.6	131.7	136.8	142.6	149.6	156.7	162.8	166.6	167.6	168.5	
62年	109.4	115.8	121.3	126.8	131.6	137.1	143.1	150.1	157.3	162.7	166.6	168.1	168.7	
63年	109.6	115.9	121.4	126.7	132.1	137.1	143.2	150.3	157.7	163.2	166.2	167.7	168.6	
平成元年	109.5	<b>116.0</b>	<b>121.5</b>	126.8	131.9	137.4	143.3	150.5	157.9	163.3	166.7	167.5	168.5	
2年	109.4	115.3	121.0	126.4	131.4	136.5	143.0	150.0	157.6	162.7	166.7	168.2	168.3	
3年	109.6	115.4	121.1	126.5	131.6	136.9	142.9	150.6	157.7	163.2	166.6	168.0	168.8	
4年	109.7	115.4	121.0	126.4	131.7	137.1	143.1	150.5	158.2	163.2	166.8	168.1	168.8	
5年	<b>110.9</b>	115.3	121.0	126.5	131.7	137.1	143.3	150.8	158.0	163.6	<b>168.4</b>	<b>170.0</b>	<b>170.7</b>	
6年	109.2	115.5	121.0	126.6	131.8	137.2	143.5	151.0	158.3	163.4	167.0	168.2	169.2	
7年	109.8	115.4	121.0	126.5	131.8	137.2	143.5	151.2	158.5	163.6	166.7	168.4	169.5	
8年	109.7	115.5	121.0	126.6	131.8	137.3	143.5	151.2	158.6	163.8	167.3	168.7	169.2	
9年	109.8	115.4	121.1	126.6	131.9	137.3	143.7	151.2	158.6	163.9	167.0	168.6	169.4	
10年	109.5	115.4	121.0	126.7	132.0	137.5	143.9	151.5	158.7	163.7	167.0	168.5	168.9	
11年	109.7	115.4	121.0	126.5	132.0	137.4	143.9	151.6	158.9	164.0	167.4	168.3	169.0	
12年	108.9	115.5	121.1	126.7	131.9	137.6	144.0	<b>151.8</b>	158.9	163.9	166.8	168.7	169.2	
13年	109.5	115.5	121.1	126.7	132.0	137.4	144.0	151.8	159.0	164.0	166.8	168.2	169.0	
14年	109.2	115.4	121.1	126.7	132.1	137.6	143.9	151.7	<b>159.1</b>	163.9	167.1	167.8	169.2	
15年	109.4	115.6	121.0	126.7	132.0	137.5	143.9	151.6	159.0	163.8	167.1	168.5	169.4	
16年	109.6	115.5	121.2	126.5	132.0	137.5	143.8	151.6	158.9	<b>164.1</b>	166.7	168.1	168.9	
17年	109.6	115.5	121.0	126.8	131.9	137.4	143.6	151.5	159.0	164.0	166.6	168.4	168.8	
18年	109.7	115.5	121.3	126.8	<b>132.3</b>	137.4	143.8	151.5	158.9	164.0	166.8	168.7	168.8	
19年	109.9	115.5	121.2	126.9	132.1	<b>137.7</b>	143.7	151.7	158.7	164.0	166.9	168.0	169.3	
20年	109.8	115.6	121.3	126.8	132.3	137.6	<b>144.1</b>	151.4	158.9	163.9	166.4	168.6	168.9	
21年	109.6	115.7	121.3	126.9	132.1	137.6	143.8	151.7	158.8	164.0	167.4	168.2	169.4	
22年	109.5	115.5	121.4	126.9	132.2	137.6	143.9	151.5	158.9	163.8	166.3	168.3	169.0	
23年	109.6	115.6	121.2	<b>127.0</b>	132.1	137.6	143.8	151.7	158.6	163.9	167.0	168.4	169.2	
24年	109.3	115.6	121.4	126.9	132.3	137.6	144.0	151.6	158.9	163.9	166.5	168.1	169.2	

(注) 幼稚園、高等学校は平成24年度文部科学省調査速報(標本調査)による。又、下線の部分は調査実施以来最高を示す。

の年次推移 ( 3 - 1 )

区分	(女) (cm)												
	幼稚園	小学校						中学校			高等学校		
	5歳	6歳	7歳	8歳	9歳	10歳	11歳	12歳	13歳	14歳	15歳	16歳	17歳
昭和37年	-	109.0	114.0	118.9	123.9	129.5	135.5	141.7	145.5	147.9	150.1	150.2	150.3
38年	-	109.3	114.5	119.6	124.5	130.2	136.2	142.3	146.2	148.6	150.7	150.9	150.7
39年	-	109.4	114.7	120.0	125.1	130.5	136.7	143.2	146.7	149.2	151.0	152.3	151.3
40年	-	109.7	114.7	120.0	125.4	131.4	137.3	143.8	147.5	149.6	151.2	151.5	151.8
41年	-	110.2	115.4	120.4	125.8	131.9	138.1	144.0	147.1	149.7	151.4	151.5	151.7
42年	-	110.3	115.6	120.9	126.0	132.2	138.7	144.7	147.9	150.1	151.5	151.9	151.7
43年	-	110.3	115.7	121.1	126.6	132.5	138.9	144.8	148.5	150.3	151.7	151.9	152.2
44年	-	110.5	116.1	121.3	126.9	133.1	139.2	145.2	148.7	150.8	151.7	152.1	152.0
45年	-	111.0	116.2	121.5	127.0	133.7	139.7	145.2	148.9	150.9	151.5	152.3	152.5
46年	-	111.3	116.6	122.3	127.2	133.5	140.2	146.0	149.1	151.2	152.8	152.9	152.9
47年	-	111.7	117.1	122.6	128.1	134.1	140.7	146.3	149.2	151.8	152.3	153.2	153.0
48年	-	112.0	117.4	122.8	128.3	134.7	141.2	146.2	149.6	151.5	152.0	152.7	152.8
49年	-	112.5	117.6	122.5	128.9	134.9	141.6	147.3	150.3	151.8	152.8	153.0	153.9
50年	107.4	112.9	118.2	123.6	129.7	135.9	142.8	147.8	150.4	151.9	152.9	153.0	153.3
51年	107.7	112.7	118.2	123.8	129.5	135.9	142.4	147.3	151.0	152.4	152.9	153.4	153.4
52年	-	113.2	118.8	124.2	130.1	136.4	142.2	148.1	151.1	152.2	153.6	153.6	154.0
53年	-	113.5	118.7	124.4	130.4	136.9	143.3	148.2	151.2	153.0	153.6	153.6	154.0
54年	108.0	113.9	119.6	125.3	131.2	137.8	144.2	149.4	152.2	153.6	154.1	154.3	154.3
55年	108.1	114.2	119.8	125.5	131.3	137.9	144.7	149.6	152.4	153.8	154.3	154.7	154.5
56年	108.4	114.5	119.9	125.5	131.4	138.0	144.8	150.0	152.8	154.3	154.6	154.7	154.9
57年	108.2	114.6	120.1	125.5	131.3	138.2	144.9	149.9	152.8	154.3	154.6	154.5	155.1
58年	108.5	114.9	120.4	126.1	131.4	138.0	144.9	150.1	153.2	154.6	154.6	155.3	155.4
59年	108.6	115.0	120.4	126.0	131.9	138.3	144.9	150.2	153.1	154.6	155.5	155.7	155.7
60年	109.1	115.2	120.6	126.2	132.0	138.8	145.1	150.1	153.3	154.7	155.4	155.8	155.0
61年	109.1	115.3	120.8	126.4	132.2	138.8	145.6	150.4	153.3	155.0	154.7	156.1	156.1
62年	109.1	115.5	121.1	126.6	132.4	138.9	145.5	150.7	153.4	155.0	155.2	155.6	156.2
63年	109.3	115.3	121.1	126.9	132.6	139.2	145.7	150.7	153.6	155.0	155.2	156.1	156.5
平成元年	109.1	115.5	121.1	126.8	132.8	139.4	146.0	150.8	153.6	155.0	155.6	155.8	156.1
2年	109.1	114.8	120.5	126.2	132.2	139.0	145.6	150.2	153.1	154.5	155.8	155.9	155.9
3年	108.9	114.9	120.6	126.4	132.4	139.2	145.7	150.5	153.3	154.6	155.5	156.1	156.2
4年	108.9	114.9	120.5	126.2	132.4	139.2	145.9	150.6	153.4	154.6	155.5	155.9	156.2
5年	110.0	114.9	120.6	126.2	132.4	139.2	145.8	150.8	153.4	154.8	157.3	157.8	158.0
6年	109.0	115.0	120.6	126.3	132.5	139.4	146.1	150.8	153.6	154.8	155.9	156.3	156.1
7年	108.8	115.0	120.7	126.5	132.7	139.5	146.1	151.0	153.6	155.0	155.6	156.2	156.8
8年	109.2	114.9	120.7	126.6	132.9	139.8	146.2	150.9	153.7	154.9	156.2	156.6	156.6
9年	109.1	115.0	120.6	126.6	133.0	139.9	146.4	151.0	153.5	155.0	155.4	156.6	156.4
10年	109.4	114.9	120.7	126.5	133.0	140.0	146.5	151.0	153.6	154.9	155.6	155.7	156.4
11年	108.7	114.9	120.5	126.6	132.8	140.0	146.5	151.1	153.5	155.0	155.8	156.1	156.5
12年	108.6	114.9	120.6	126.4	132.9	139.8	146.5	151.1	153.6	154.8	156.0	156.0	156.6
13年	108.8	115.0	120.8	126.5	132.8	139.8	146.3	151.2	153.6	154.8	155.9	155.3	156.3
14年	108.9	115.0	120.7	126.6	132.9	139.7	146.4	151.1	153.7	154.9	155.2	155.9	156.2
15年	108.8	114.9	120.7	126.6	132.8	139.7	146.2	151.2	153.7	155.0	155.6	156.0	156.1
16年	109.1	115.0	120.6	126.6	132.9	139.8	146.3	151.0	153.8	154.9	155.5	155.9	156.5
17年	108.8	114.9	120.7	126.6	132.8	139.8	146.2	151.0	153.6	155.0	155.6	156.6	156.2
18年	109.0	115.0	120.7	126.6	132.9	139.8	146.4	151.1	153.6	154.8	155.4	155.5	156.2
19年	109.1	115.0	120.8	126.6	132.9	139.8	146.3	151.2	153.8	154.9	155.2	156.4	156.4
20年	109.0	115.0	120.8	126.7	133.0	139.8	146.3	151.1	153.7	155.0	155.6	156.2	156.2
21年	108.9	115.0	120.8	126.7	133.0	139.8	146.3	151.1	153.6	155.0	156.0	156.1	156.1
22年	109.1	115.0	120.7	126.7	133.0	139.9	146.3	151.1	153.6	154.8	155.9	156.1	156.6
23年	109.1	114.9	120.7	126.6	133.0	139.9	146.2	150.9	153.6	154.9	155.8	156.5	156.2
24年	108.5	114.9	120.8	126.7	132.9	139.8	146.3	151.0	153.5	154.9	155.0	155.7	155.8



表 7 年 齡 別 平 均 体 重

区 分	(kg)												
	幼稚園	小 学 校						中 学 校			高 等 学 校		
	5歳	6歳	7歳	8歳	9歳	10歳	11歳	12歳	13歳	14歳	15歳	16歳	17歳
昭和37年	-	18.8	20.7	22.6	24.7	27.1	29.7	33.7	38.2	43.3	49.6	52.4	54.6
38年	-	18.7	20.7	22.8	24.8	27.0	29.7	33.9	38.6	44.2	50.5	52.3	54.3
39年	-	18.9	20.7	22.9	25.2	27.3	30.2	34.2	38.9	44.5	50.2	52.8	54.2
40年	-	19.1	20.8	23.0	25.2	27.8	30.5	34.7	39.8	45.5	50.9	53.0	55.3
41年	-	19.0	21.0	23.1	25.4	27.9	30.9	35.1	40.1	45.4	51.4	53.5	55.0
42年	-	19.1	21.1	23.2	25.6	28.0	31.0	35.6	40.0	45.3	51.7	53.5	55.1
43年	-	19.1	21.2	23.3	25.7	28.2	31.3	36.0	40.9	45.9	51.3	53.3	55.1
44年	-	19.3	21.4	23.3	25.9	28.5	31.7	36.0	40.9	46.3	51.6	52.7	55.4
45年	-	19.3	21.4	23.7	26.1	28.8	31.8	36.2	41.2	46.8	51.7	53.7	54.9
46年	-	19.6	21.5	23.7	26.3	29.0	32.1	36.5	41.4	46.2	52.1	54.2	55.7
47年	-	19.7	21.7	24.1	27.2	29.3	32.6	37.3	42.0	47.2	52.0	54.1	56.1
48年	-	19.7	21.9	24.3	26.9	29.6	32.9	37.4	42.4	47.0	53.4	53.8	55.6
49年	-	20.0	22.3	24.6	27.3	30.1	33.1	38.1	43.3	48.1	52.5	54.4	55.9
50年	18.4	20.3	22.5	25.0	27.2	30.7	33.9	38.1	43.6	48.6	52.6	54.3	55.8
51年	18.2	20.2	22.6	25.0	27.5	30.7	33.8	38.8	43.8	49.0	53.3	55.1	56.6
52年	-	20.4	22.6	25.3	27.8	30.8	35.0	39.3	44.2	50.3	54.1	55.6	57.2
53年	-	20.3	22.9	25.5	28.5	31.4	34.9	39.7	44.8	49.6	54.0	55.5	57.3
54年	18.5	20.9	23.4	26.1	29.1	32.4	36.6	40.7	45.9	50.9	54.4	56.5	57.6
55年	18.6	21.0	23.3	26.3	29.2	32.6	36.4	41.4	46.3	51.2	55.1	56.7	57.9
56年	18.7	21.1	23.5	26.1	29.2	32.4	36.3	41.5	46.6	51.1	55.2	56.9	58.2
57年	18.5	21.2	23.5	26.1	29.2	32.7	36.6	42.1	47.2	51.9	55.0	57.3	59.0
58年	18.5	21.3	23.6	26.6	29.4	32.7	36.8	42.0	47.3	52.1	55.4	56.7	58.0
59年	18.9	21.4	23.8	26.5	29.0	32.7	36.5	42.0	47.3	52.2	57.3	58.1	59.0
60年	18.8	21.5	23.9	26.6	29.6	33.0	36.8	41.8	47.6	52.4	56.3	58.3	59.2
61年	19.0	21.3	23.9	26.6	29.7	33.1	37.1	42.5	47.5	52.7	57.4	57.8	60.0
62年	19.0	21.5	23.8	26.9	30.0	33.5	37.4	43.1	48.2	52.6	57.3	59.5	60.2
63年	18.8	21.5	23.9	26.8	30.2	33.6	37.7	43.2	48.5	53.1	57.3	59.3	60.7
平成元年	18.9	<b>21.6</b>	<b>24.1</b>	27.0	30.0	33.8	37.8	43.3	48.8	53.5	57.4	59.0	60.6
2年	19.0	21.1	23.6	26.5	29.7	33.1	37.6	43.0	48.3	53.3	58.1	59.9	60.2
3年	19.0	21.1	23.7	26.7	30.1	33.5	37.6	43.5	48.7	53.4	58.9	59.8	61.3
4年	18.9	21.1	23.7	26.8	30.0	33.7	37.9	43.4	49.3	53.8	58.3	59.5	61.4
5年	<b>19.4</b>	21.3	23.9	27.0	30.4	34.0	38.3	43.6	48.9	54.0	<b>59.7</b>	61.5	62.8
6年	18.8	21.1	23.8	26.8	30.2	33.8	38.0	43.6	48.9	53.4	58.1	59.5	60.8
7年	18.9	21.2	23.9	27.0	30.4	33.9	38.2	43.7	49.2	53.7	58.3	59.7	62.7
8年	18.9	21.3	24.0	27.2	30.6	34.3	38.5	44.3	49.5	54.2	58.5	59.8	62.8
9年	19.0	21.3	23.9	27.1	30.6	34.4	38.7	44.3	49.5	54.0	58.9	60.1	61.0
10年	18.8	21.2	23.9	27.1	30.6	34.4	38.9	44.5	49.7	54.1	58.2	59.4	61.2
11年	18.9	21.3	24.0	27.1	30.5	34.4	38.8	44.7	49.7	54.1	58.1	58.9	60.8
12年	18.8	21.3	24.0	27.2	30.6	34.4	38.9	<b>44.8</b>	<b>50.0</b>	54.5	58.7	60.7	61.8
13年	18.8	21.3	24.0	<b>27.3</b>	<b>30.7</b>	34.4	38.8	44.8	50.0	54.8	58.5	59.7	60.7
14年	18.6	21.2	23.9	27.1	30.7	34.4	38.8	44.7	49.8	54.7	59.4	60.4	62.3
15年	18.7	21.3	23.8	27.1	30.4	34.3	38.6	44.5	49.8	54.6	59.0	61.5	62.3
16年	18.7	21.2	23.8	26.8	30.4	<b>34.5</b>	38.7	44.4	49.5	54.6	59.2	60.8	62.1
17年	18.6	21.3	23.9	26.9	30.2	34.1	38.4	44.5	49.8	54.5	59.5	<b>61.6</b>	<b>63.4</b>
18年	18.9	21.2	23.9	26.9	30.4	33.9	<b>39.0</b>	44.2	49.9	54.5	58.8	60.6	62.0
19年	19.0	21.2	23.9	27.1	30.3	33.9	38.1	44.2	49.3	54.5	58.8	59.9	62.0
20年	18.9	21.3	23.9	27.0	30.4	33.9	38.2	43.9	49.3	54.0	58.1	60.5	62.3
21年	18.8	21.2	23.9	26.9	30.1	33.8	38.0	44.0	48.9	54.2	58.8	59.3	61.3
22年	18.7	21.2	23.9	27.0	30.3	33.9	38.1	44.0	49.2	53.9	58.0	60.7	62.2
23年	18.6	21.1	23.6	26.8	30.2	33.7	37.9	43.9	49.0	<b>55.1</b>	57.4	59.6	62.1
24年	18.6	21.1	23.8	26.8	30.3	33.8	38.1	44.0	49.2	53.9	58.5	60.4	61.2

(注) 幼稚園、高等学校は文部科学省調査速報(標本調査)による。又、下線の部分は調査実施以来最高を示す。

の年次推移 ( 3 - 2 )

区分	(kg)												
	幼稚園	小学校						中学校			高等学校		
	5歳	6歳	7歳	8歳	9歳	10歳	11歳	12歳	13歳	14歳	15歳	16歳	17歳
昭和37年	-	18.5	20.2	22.1	24.4	27.4	31.3	36.1	40.2	43.6	46.7	47.3	48.2
38年	-	18.3	20.2	22.3	24.5	27.4	31.3	36.3	40.4	43.6	46.4	47.3	47.9
39年	-	18.3	20.2	22.4	24.7	27.7	31.5	36.5	40.3	43.7	46.1	47.1	47.5
40年	-	18.5	20.4	22.5	25.1	27.8	32.0	37.1	41.1	44.2	46.5	47.8	48.4
41年	-	18.6	20.4	22.6	25.1	28.4	32.4	37.3	41.1	44.2	46.6	47.7	48.1
42年	-	18.6	20.5	22.7	25.1	28.4	32.8	37.7	41.2	44.1	46.5	47.6	48.1
43年	-	18.6	20.6	22.8	25.5	28.6	32.9	38.1	41.8	44.6	46.6	47.7	48.3
44年	-	18.9	20.9	23.0	25.7	29.0	33.3	38.2	42.2	45.0	47.1	47.9	48.3
45年	-	19.0	20.9	23.2	25.9	29.3	33.7	38.9	42.2	45.0	46.8	47.9	48.4
46年	-	19.0	21.2	23.3	26.0	29.4	33.9	38.7	42.6	45.8	47.5	48.0	48.5
47年	-	19.3	21.5	23.7	26.4	30.1	34.3	39.2	43.2	45.7	47.2	48.3	48.7
48年	-	19.3	21.5	23.9	26.6	30.4	35.1	39.5	43.1	45.3	47.1	47.8	48.5
49年	-	19.5	21.9	24.3	27.1	30.7	35.4	40.4	43.8	46.1	47.7	48.3	49.1
50年	17.9	19.9	22.1	24.6	27.8	31.5	36.4	40.2	44.0	46.0	48.1	48.8	48.7
51年	17.9	19.7	21.9	24.7	27.7	31.5	35.9	40.4	44.2	46.3	47.8	48.6	48.9
52年	-	19.9	22.6	24.9	28.0	31.7	36.6	41.0	44.1	46.9	49.0	49.0	49.5
53年	-	20.1	22.4	25.1	28.4	32.4	36.8	41.4	44.7	47.0	48.8	49.1	49.3
54年	18.1	20.6	23.0	25.7	29.2	33.2	38.0	42.4	45.6	47.9	49.1	49.6	50.2
55年	18.1	20.6	23.0	25.8	29.2	33.3	38.1	42.8	45.7	48.0	49.3	49.7	49.8
56年	18.2	20.8	23.0	25.6	29.0	33.2	38.1	42.7	46.0	48.1	49.2	49.4	49.5
57年	18.3	20.9	23.2	25.8	29.0	33.4	38.2	43.1	46.2	48.2	49.2	49.3	49.5
58年	18.0	20.9	23.3	26.2	29.4	33.3	38.3	43.2	46.1	48.3	49.1	48.9	49.6
59年	18.3	21.0	23.4	26.2	29.6	33.4	38.3	43.3	46.3	48.3	49.8	49.9	49.5
60年	18.6	21.0	23.4	26.2	29.6	34.0	38.6	43.3	46.6	48.4	49.7	50.5	49.6
61年	18.5	21.0	23.4	26.2	29.7	33.9	39.2	43.5	46.6	49.0	49.4	50.4	50.4
62年	18.7	21.1	23.6	26.4	29.9	34.2	39.1	44.1	46.8	48.8	50.0	50.2	50.1
63年	18.4	21.3	23.7	26.7	30.1	34.2	39.3	44.0	47.2	48.9	49.7	49.7	50.8
平成元年	18.5	21.2	23.6	26.7	30.2	34.5	39.4	44.2	47.1	49.2	50.7	50.6	50.2
2年	18.6	20.6	23.1	26.1	29.7	34.1	39.0	43.6	46.6	48.5	50.5	50.5	49.8
3年	18.6	20.7	23.2	26.3	29.9	34.4	39.5	44.0	46.9	48.7	50.6	51.1	50.6
4年	18.4	20.8	23.2	26.3	30.3	34.4	39.5	44.0	47.0	48.9	50.3	50.8	51.2
5年	19.0	20.8	23.5	26.6	30.2	34.6	39.9	44.3	47.2	49.1	52.3	53.0	53.2
6年	18.4	20.8	23.3	26.4	30.2	34.7	39.9	44.3	47.3	49.1	50.6	50.7	50.7
7年	18.4	20.9	23.5	26.5	30.3	34.8	39.9	44.5	47.3	49.4	50.4	50.8	51.4
8年	18.5	20.9	23.6	26.8	30.5	35.1	40.1	44.6	47.4	49.2	50.4	50.8	50.8
9年	18.6	21.0	23.4	26.8	30.6	35.1	40.1	44.5	47.1	49.1	50.0	51.0	50.3
10年	18.6	20.8	23.6	26.6	30.7	35.2	40.3	44.6	47.4	49.2	50.6	50.1	50.6
11年	18.3	20.9	23.5	26.8	30.4	35.3	40.2	44.8	47.4	49.5	50.7	51.1	50.9
12年	18.3	21.0	23.6	26.9	30.8	35.1	40.5	44.9	47.6	49.5	51.0	51.0	51.4
13年	18.5	21.0	23.6	26.8	30.6	35.3	40.2	45.2	47.7	49.7	51.5	51.0	51.9
14年	18.4	21.0	23.6	26.8	30.5	35.1	40.3	44.7	47.9	49.8	51.1	51.7	51.6
15年	18.3	20.9	23.5	26.7	30.4	34.9	40.0	45.0	47.6	50.2	51.2	52.0	51.5
16年	18.5	20.9	23.4	26.6	30.3	35.3	40.0	44.8	47.8	49.7	50.9	51.2	51.3
17年	18.3	21.0	23.5	26.5	30.3	34.9	40.0	44.7	47.8	50.2	51.4	51.8	51.8
18年	18.4	20.9	23.5	26.6	30.1	34.8	39.9	44.7	47.7	49.8	50.8	51.6	52.1
19年	18.4	20.9	23.5	26.7	30.3	34.7	39.9	44.7	47.5	49.7	50.8	51.8	51.8
20年	18.5	20.9	23.5	26.6	30.4	34.8	39.7	44.7	47.6	49.9	50.4	51.9	52.3
21年	18.3	20.8	23.5	26.7	30.2	34.7	39.6	44.3	47.4	49.7	50.6	50.6	50.9
22年	18.5	20.9	23.9	26.6	30.5	34.7	39.7	44.4	47.1	49.5	50.7	50.3	51.2
23年	18.5	20.8	23.5	26.4	30.2	35.0	39.6	44.3	47.2	49.4	51.0	50.9	50.8
24年	18.2	20.8	23.5	26.6	30.1	34.7	39.8	44.3	47.4	49.6	50.1	50.9	51.2

表 7 年 齡 別 平 均 座 高

区 分	(男) (cm)												
	幼稚園	小学校						中学校			高等学校		
	5歳	6歳	7歳	8歳	9歳	10歳	11歳	12歳	13歳	14歳	15歳	16歳	17歳
昭和37年	-	62.4	64.9	66.9	69.2	71.1	73.2	75.9	78.8	82.4	85.9	87.3	88.6
38年	-	62.6	65.0	67.3	69.3	71.4	73.4	76.3	79.5	82.8	86.7	88.0	88.7
39年	-	62.6	65.1	67.6	69.7	71.6	73.6	76.7	79.8	83.4	86.9	88.4	88.7
40年	-	62.9	65.1	67.6	69.8	71.6	73.9	76.9	80.4	83.7	87.2	88.5	89.2
41年	-	63.0	65.4	67.7	69.8	72.1	74.2	77.1	80.3	84.0	87.6	88.6	89.1
42年	-	63.1	65.7	67.9	70.1	72.3	74.4	77.6	80.7	84.2	87.8	88.8	89.4
43年	-	63.2	65.5	68.0	70.2	72.2	74.5	77.7	81.3	84.3	87.7	88.8	89.5
44年	-	63.2	65.6	68.4	70.2	72.2	74.6	77.8	81.4	84.7	87.6	88.7	89.4
45年	-	63.2	65.7	68.3	70.3	72.5	74.6	77.8	81.6	84.7	87.9	89.0	89.4
46年	-	63.3	65.8	68.1	70.4	72.9	74.7	78.0	81.3	84.8	87.8	88.9	89.5
47年	-	63.4	65.7	68.5	70.1	72.9	74.9	78.1	81.4	85.0	87.7	89.1	89.3
48年	-	63.4	66.1	68.3	70.5	72.6	75.3	78.5	82.0	85.3	87.7	88.6	89.4
49年	-	63.8	65.7	68.5	70.8	72.8	75.1	78.6	82.2	85.8	88.1	88.8	89.2
50年	61.4	64.0	66.4	68.7	71.1	73.6	75.4	78.6	82.6	85.6	88.1	89.1	89.6
51年	61.1	63.9	66.4	68.7	71.0	72.6	75.7	78.9	82.5	85.9	88.3	89.8	89.8
52年	-	63.8	66.5	69.1	71.1	73.3	76.0	78.0	82.1	85.9	89.3	89.4	90.4
53年	-	64.2	66.7	69.1	71.5	73.8	76.0	79.0	82.8	86.3	89.2	89.6	90.3
54年	61.5	64.7	67.2	69.6	71.9	74.2	76.7	79.9	83.6	86.8	89.0	89.9	90.5
55年	61.5	64.7	67.2	69.7	72.0	74.2	76.8	80.0	83.6	86.9	89.1	90.0	90.2
56年	61.7	64.7	67.2	69.5	71.9	74.2	76.8	80.4	83.9	86.9	89.2	90.0	90.8
57年	61.4	64.9	67.3	69.7	71.8	74.3	76.7	80.1	84.0	87.1	89.0	89.9	90.3
58年	61.6	65.1	67.5	70.0	72.1	74.3	77.0	80.2	84.0	87.3	88.7	89.8	90.4
59年	62.1	65.1	67.7	69.9	72.2	74.4	76.8	80.3	84.1	87.2	89.9	90.3	90.6
60年	61.9	65.2	67.5	69.9	72.2	74.4	76.9	80.2	84.2	87.3	89.2	90.5	90.6
61年	62.0	65.1	67.7	70.1	72.4	74.5	77.1	80.4	84.0	87.3	89.5	89.8	90.6
62年	62.0	<b>65.3</b>	67.7	70.1	72.3	74.7	77.3	80.4	84.3	87.2	89.3	90.6	90.6
63年	62.0	65.3	<b>67.8</b>	70.1	<b>72.5</b>	74.7	77.3	80.9	84.4	87.4	89.3	90.1	90.7
平成元年	61.8	65.3	67.8	<b>70.2</b>	72.5	<b>74.8</b>	<b>77.4</b>	80.8	84.5	87.5	89.1	89.8	90.6
2年	61.8	64.7	67.2	69.7	72.0	74.2	76.9	80.2	84.0	87.1	89.4	90.3	90.4
3年	62.0	64.7	67.2	69.8	72.0	74.3	76.9	80.6	84.1	87.1	89.4	90.2	90.7
4年	61.9	64.6	67.1	69.7	72.1	74.3	76.9	80.3	84.4	87.1	89.2	90.1	90.6
5年	<b>62.4</b>	64.5	67.1	69.7	72.0	74.3	76.9	80.5	84.2	87.4	89.7	90.6	91.1
6年	61.7	64.6	67.1	69.7	72.1	74.4	77.1	80.5	84.2	87.1	89.5	90.1	90.6
7年	61.7	64.6	67.2	69.8	72.1	74.4	77.0	80.7	84.4	87.3	89.2	90.3	90.9
8年	61.3	64.6	67.2	69.8	72.1	74.4	77.1	80.7	84.4	87.4	89.8	90.5	91.0
9年	61.8	64.6	67.3	69.8	72.1	74.4	77.1	80.7	84.4	87.4	89.4	90.3	91.1
10年	61.7	64.6	67.2	69.8	72.1	74.6	77.3	80.9	84.4	87.4	89.5	90.7	90.9
11年	61.6	64.5	67.3	69.7	72.1	74.5	77.3	80.9	84.7	87.5	89.8	90.4	90.8
12年	61.5	64.5	67.2	69.8	72.1	74.4	77.3	<b>81.1</b>	84.7	87.7	89.7	90.7	91.2
13年	61.4	64.5	67.2	69.8	72.1	74.4	77.2	81.1	<b>84.8</b>	87.7	89.5	90.5	91.1
14年	61.3	64.5	67.2	69.8	72.1	74.5	77.2	81.0	84.8	87.7	<b>90.1</b>	90.6	91.4
15年	61.4	64.5	67.1	69.7	72.0	74.4	77.2	80.9	84.8	<b>87.8</b>	89.6	90.8	91.4
16年	61.6	64.5	67.2	69.5	71.9	74.3	77.1	80.8	84.6	87.7	89.9	90.8	91.2
17年	61.6	64.5	67.1	69.7	71.9	74.2	76.9	80.9	84.6	87.7	89.6	90.7	91.2
18年	61.8	64.4	67.2	69.7	72.1	74.3	77.1	80.8	84.7	87.8	89.8	<b>91.0</b>	91.2
19年	61.6	64.4	67.2	69.9	72.2	74.6	77.1	80.9	84.5	87.7	89.7	90.4	91.3
20年	61.7	64.5	67.1	69.7	72.0	74.3	77.1	80.8	84.6	87.6	89.6	91.0	91.3
21年	61.5	64.5	67.1	69.7	71.9	74.2	77.0	80.9	84.6	87.7	90.0	90.7	<b>91.5</b>
22年	61.4	64.5	67.2	69.7	72.0	74.2	77.1	80.9	84.6	87.6	89.3	90.8	91.3
23年	61.5	64.4	67.0	69.6	71.9	74.2	76.8	80.9	84.6	87.5	89.4	90.8	91.2
24年	61.5	64.5	67.1	69.6	71.9	74.2	77.0	81.0	84.7	87.7	89.5	90.6	91.5

(注) 幼稚園、高等学校は文部科学省調査速報(標本調査)による。又、下線の部分は調査実施以来最高を示す。

の年次推移 ( 3 - 3 )

区分	(女) (cm)												
	幼稚園	小学校						中学校			高等学校		
	5歳	6歳	7歳	8歳	9歳	10歳	11歳	12歳	13歳	14歳	15歳	16歳	17歳
昭和37年	-	62.0	64.5	66.7	69.2	71.9	74.6	78.3	80.4	82.2	83.4	83.8	83.7
38年	-	62.1	64.6	67.1	69.3	72.1	75.2	78.8	81.0	82.2	83.5	83.8	83.8
39年	-	62.1	64.7	67.2	69.6	72.3	75.4	78.8	81.0	82.4	83.7	83.7	84.0
40年	-	62.5	64.8	67.3	69.9	72.7	75.8	80.2	81.4	82.5	83.5	83.9	84.2
41年	-	62.7	65.0	67.5	70.0	73.0	76.1	79.2	81.2	82.8	83.9	84.2	84.3
42年	-	62.7	65.2	67.7	70.2	73.2	76.4	79.7	81.6	83.0	83.7	84.0	84.5
43年	-	62.7	65.2	67.8	70.4	73.3	76.5	79.9	81.8	83.0	83.8	83.9	84.2
44年	-	62.7	65.2	67.7	70.4	73.3	76.7	79.9	81.9	83.1	83.7	84.0	83.9
45年	-	62.8	65.2	67.9	70.5	73.6	76.9	79.8	82.0	83.2	83.8	84.0	84.1
46年	-	63.0	65.4	67.7	70.6	73.8	77.2	80.1	82.1	83.1	83.8	84.0	84.1
47年	-	63.2	65.3	68.1	70.5	73.6	77.2	79.9	82.1	83.3	83.8	83.5	83.9
48年	-	63.2	65.9	68.3	70.9	74.0	77.4	80.4	82.3	83.3	83.6	83.8	84.1
49年	-	63.3	65.7	68.4	70.9	74.1	77.4	80.8	82.4	83.3	83.7	83.8	84.1
50年	60.8	63.7	66.0	68.6	71.5	74.5	78.0	80.6	82.6	83.5	83.7	84.0	83.9
51年	60.9	63.5	66.0	68.8	71.3	74.6	77.6	80.6	82.6	83.5	84.3	84.1	84.1
52年	-	63.6	66.2	68.7	71.5	74.8	78.4	80.2	81.9	83.0	84.2	84.3	84.9
53年	-	63.8	66.3	68.9	71.8	74.9	78.2	81.0	82.6	83.8	84.2	84.3	84.1
54年	61.1	64.5	67.0	69.6	72.2	75.5	79.0	81.7	83.4	84.3	84.5	84.7	84.8
55年	61.1	64.5	67.0	69.6	72.2	75.5	79.0	81.8	83.5	84.4	84.4	84.6	84.7
56年	61.2	64.4	66.8	69.2	72.2	75.4	78.9	81.8	83.4	84.3	84.7	84.7	84.6
57年	61.2	64.6	67.1	69.6	72.2	75.5	78.9	81.9	83.5	84.4	84.7	84.7	84.6
58年	61.3	64.7	67.2	69.8	72.2	75.7	78.9	81.9	83.5	84.5	84.2	84.4	84.6
59年	61.6	64.8	67.4	69.8	72.6	75.6	79.0	81.7	83.6	84.4	84.9	84.7	84.8
60年	61.8	64.9	67.2	69.8	72.6	76.0	79.1	81.7	83.7	84.4	84.4	84.7	84.6
61年	61.6	64.9	67.4	69.8	72.7	75.9	79.3	81.9	83.4	84.5	84.3	84.6	84.7
62年	61.6	65.0	67.4	70.0	72.6	75.9	79.2	82.0	83.6	84.5	84.4	84.6	85.0
63年	61.7	64.8	67.4	69.9	72.8	75.9	79.2	82.0	83.7	84.6	84.3	84.6	84.9
平成元年	61.5	64.9	67.4	70.1	73.0	76.2	79.5	82.0	83.7	84.6	84.6	84.4	84.7
2年	61.5	64.3	66.9	69.6	72.3	75.5	78.9	81.5	83.0	83.9	84.6	84.7	84.5
3年	61.4	64.3	66.9	69.6	72.4	75.7	78.9	81.8	83.0	84.1	84.5	84.9	84.8
4年	61.4	64.2	66.8	69.5	72.4	75.7	79.0	81.5	83.2	83.9	84.3	84.5	84.8
5年	61.9	64.1	66.8	69.5	72.4	75.7	79.0	81.8	83.1	84.0	85.2	85.3	85.4
6年	61.4	64.2	66.8	69.6	72.5	75.8	79.2	81.8	83.1	83.9	84.6	84.6	84.4
7年	61.0	64.3	67.0	69.7	72.6	75.8	79.2	81.8	83.3	84.0	84.3	84.5	84.7
8年	61.1	64.3	67.0	69.8	72.7	76.0	79.2	81.8	83.3	84.0	84.5	84.7	84.9
9年	61.3	64.4	67.0	69.8	72.7	76.0	79.3	81.8	83.1	84.0	84.3	84.7	84.6
10年	61.4	64.2	67.0	69.7	72.7	76.1	79.3	81.8	83.1	83.7	84.5	84.3	84.8
11年	61.0	64.2	66.9	69.7	72.6	76.0	79.2	81.7	83.1	83.9	84.4	84.5	84.7
12年	61.1	64.3	66.9	69.7	72.7	75.9	79.3	81.8	83.0	83.8	84.7	84.6	84.9
13年	61.0	64.3	67.1	69.8	72.5	75.9	79.2	81.8	83.2	84.0	84.6	84.6	84.9
14年	61.1	64.3	67.0	69.8	72.6	75.8	79.2	81.7	83.2	84.0	84.5	84.9	85.1
15年	61.0	64.2	66.9	69.7	72.5	75.9	79.1	81.8	83.3	84.2	84.5	84.8	84.8
16年	61.1	64.2	66.9	69.8	72.5	75.8	79.2	81.6	83.4	84.2	84.5	84.5	85.0
17年	61.2	64.3	66.9	69.6	72.5	75.8	78.9	81.7	83.2	84.1	84.7	85.2	85.0
18年	61.4	64.2	66.9	69.7	72.4	75.8	79.1	81.8	83.3	84.0	84.5	84.7	84.9
19年	61.1	64.3	67.0	69.7	72.6	75.8	79.2	81.8	83.3	84.1	84.4	85.1	85.1
20年	61.2	64.2	66.9	69.6	72.5	75.7	79.0	81.7	83.2	84.1	84.5	84.8	85.0
21年	61.2	64.2	66.9	69.7	72.4	75.7	79.0	81.7	83.1	84.1	84.9	84.8	85.0
22年	61.0	64.3	66.9	69.6	72.5	75.8	79.1	81.8	83.2	84.0	84.8	84.6	85.0
23年	61.2	64.1	66.8	69.4	72.4	75.8	78.9	81.7	83.2	84.7	84.6	85.0	85.1
24年	61.2	64.1	66.9	69.6	72.4	75.7	79.1	81.8	83.2	84.1	84.5	84.9	84.9

表 8 疾 病 ・ 異 常 の 被 患 率

幼 稚 園

(%)

区 分	男															
	平成 10 年度	11	12	13	14	15	16	17	18	19	20	21	22	23	24	
視 力	計	38.03	23.48	24.77	29.78	10.96	18.32	26.04	25.77	26.91	28.30	19.90	23.20	24.90		
	1.0未満 0.7以上	27.21	17.59	18.56	20.39	7.41	10.47	16.34	18.83	17.96	19.30	14.70	14.50	17.80		
	0.7未満 0.3以上	9.69	5.39	5.84	8.30	2.84	7.00	8.54	6.23	8.21	7.60	4.90	6.80	6.80		
	0.3 未 満	1.12	0.50	0.37	1.08	0.71	0.85	1.16	0.72	0.74	1.40	0.30	1.90	0.30		
眼の疾病・異常	-	0.22	-	-	-	-	-	-	0.44	0.30	0.40	2.10	0.80	1.50	0.50	
耳 疾 患	3.43	2.01	1.31	2.77	3.31	3.23	1.25	1.53	2.12	4.40	5.50	4.30	4.40	4.90	2.10	
鼻・副鼻腔疾患	2.15	3.58	1.83	3.78	3.90	4.83	3.73	2.53	2.13	9.20	6.20	6.40	9.30	5.30	3.40	
口腔咽喉頭疾患・異常	0.86	3.56	2.20	1.54	2.37	2.25	5.69	0.84	4.27	2.00	1.40	3.90	2.40	3.40	2.20	
う 歯	計	84.38	67.18	84.92	83.74	77.99	80.37	76.38	76.99	78.05	68.10	70.50	68.60	66.90	67.10	62.00
	処置完了者	20.20	24.73	18.74	26.15	13.79	21.14	17.82	21.27	22.89	20.50	17.90	22.40	18.20	19.50	16.50
	未処置歯のある者	64.19	42.44	66.18	57.59	64.20	59.22	58.57	55.72	55.17	47.60	52.60	46.20	48.70	47.60	45.50
口腔の疾病・異常	0.08	0.70	1.20	1.59	0.45	1.40	0.54	1.42	...	...	...	...	...	...	...	
結 核	...	...	...	...	...	...	...	...	...	...	...	...	...	...	...	
尿	蛋白検出者	0.23	0.67	-	0.24	0.63	0.24	0.34	-	0.60	0.40	0.20	0.40	0.20	0.30	0.10
	糖 検 出 者	...	...	...	...	...	...	...	...	...	...	...	...	...	...	
	潜血検出者	...	...	...	...	...	...	...	...	...	...	...	...	...	...	
寄生虫卵保有者	3.80	0.93	5.05	6.38	3.66	2.46	1.94	1.59	2.94	1.30	1.60	3.30	2.40	3.30	1.50	
栄 養 状 態	栄 養 不 良	-	0.02	-	-	-	-	-	0.43	0.50	0.30	0.20	-	0.30	0.20	
	肥 満 傾 向	0.52	0.66	0.72	0.88	0.12	0.50	0.44	0.77							
せき柱側わん	0.13	0.08	-	-	0.12	0.09	-	-	...	...	...	...	...	...	...	
その他のせき柱疾病・ 胸 郭 異 常	0.07	0.26	0.16	-	0.16	0.56	0.13	0.18	...	...	...	...	...	...	...	
脊 柱 ・ 胸 郭	...	...	...	...	...	...	...	...	0.30	0.20	0.10	0.10	0.10	0.80	0.40	
伝 染 性 皮 膚 疾 患	-	0.53	0.51	0.28	0.63	0.11	1.09	0.49	...	...	...	...	...	...	...	
アトピー性皮膚炎	...	...	...	...	...	...	...	...	1.58	3.30	2.90	1.90	2.50	4.00	1.70	
その他の皮膚疾患	...	...	...	...	...	...	...	...	1.26	1.10	1.70	1.00	0.30	1.60	1.00	
心臓の疾病・異常	-	0.37	0.37	0.38	0.12	1.08	0.09	0.22	0.83	0.80	0.30	0.30	0.60	0.20	0.70	
ぜ ん 息	0.65	1.86	1.21	1.53	0.92	1.24	1.91	0.65	2.94	2.50	4.30	3.90	2.30	5.30	4.20	
腎 臓 疾 患	-	0.04	0.11	-	-	-	0.13	-	0.08	-	0.20	0.00	-	0.00	-	
寄 生 虫 病	-	0.01	0.31	-	0.16	-	0.27	0.21	...	...	...	...	...	...	...	
言 語 障 害	0.17	0.34	0.40	0.74	-	0.09	0.52	0.35	0.44	0.30	1.00	0.20	0.30	0.10	0.60	
ツ 反 陽 性	...	...	...	...	...	...	...	...	...	...	...	...	...	...	...	

(注)1. 文部科学省学校保健統計調査速報(標本調査)による。

2. 平成18年度より「栄養状態」は、学校医により栄養不良又は肥満傾向と判断された者である。

の 年 次 推 移 ( 4 - 1 )

幼 稚 園

(%)

区 分		女														
		平成 10 年度	11	12	13	14	15	16	17	18	19	20	21	22	23	24
視 力	計	40.02	24.47	29.97	34.66	15.14	20.03	29.31	25.81	28.90		29.70	40.40	21.60	29.90	27.90
	1.0未満 0.7以上	29.45	17.84	22.69	23.31	9.53	11.65	18.65	20.34	20.52		20.60	30.60	14.70	20.30	20.80
	0.7未満 0.3以上	10.00	6.16	6.42	10.73	4.43	8.02	10.07	4.63	7.94		7.90	8.50	6.60	8.30	7.10
	0.3 未 満	0.57	0.48	0.86	0.61	1.17	0.36	0.58	0.83	0.44		1.10	1.30	0.30	1.30	0.10
眼の疾病・異常		-	0.14	-	-	-	-	-	-	0.42	0.20	1.00	4.50	1.80	0.90	0.30
耳 疾 患		2.01	1.60	0.97	1.27	2.72	3.19	1.69	0.85	0.91	5.50	4.00	5.60	3.30	2.80	2.30
鼻・副鼻腔疾患		2.24	2.23	1.28	2.47	2.19	3.19	2.42	1.62	1.50	4.60	4.00	3.80	5.30	5.30	2.60
口腔咽喉頭疾患・異常		0.41	2.60	2.84	0.60	1.80	1.74	5.03	0.73	3.30	1.80	0.90	3.30	2.30	3.40	2.40
う 歯	計	82.75	66.91	82.73	84.45	74.44	80.45	79.38	77.05	76.45	64.40	70.80	66.80	67.10	60.90	63.00
	処置完了者	19.70	25.52	20.63	25.45	17.14	21.28	24.13	22.12	22.44	16.70	17.80	20.10	17.40	17.00	20.30
	未処置歯のある者	63.05	41.39	62.10	59.00	57.30	59.17	55.25	54.93	54.02	47.70	53.00	46.70	49.80	43.90	42.70
口腔の疾病・異常		0.56	0.59	0.33	1.68	0.48	1.96	0.19	1.55	...	...	...	...	...	...	...
結 核		...	...	...	...	...	...	...	...	...	...	...	...	...	...	...
尿	蛋白検出者	-	0.67	0.44	0.64	0.52	-	0.28	0.43	0.17	0.30	0.10	0.10	-	0.40	0.30
	糖 検 出 者	...	...	...	...	...	...	...	...	...	...	...	...	...	...	...
	潜血検出者	...	...	...	...	...	...	...	...	...	...	...	...	...	...	...
寄生虫卵保有者		3.07	0.56	3.59	3.62	3.14	2.63	2.10	1.91	2.21	2.50	1.60	1.60	2.20	1.80	1.70
栄 養 状 態	栄 養 不 良	-	0.01	-	-	-	-	-	-	0.57	0.20	0.30	0.60	-	0.10	0.30
	肥 満 傾 向	0.07	0.59	0.29	1.33	0.45	0.77	0.31	1.20							
せき柱側わん		-	0.07	-	-	-	0.18	0.17	-	...	...	...	...	...	...	...
その他のせき柱疾病・ 胸 郭 異 常		-	0.10	0.11	0.25	0.22	0.18	-	0.38	...	...	...	...	...	...	...
脊 柱 ・ 胸 郭		...	...	...	...	...	...	...	...	0.23	0.10	0.10	0.40	0.10	0.10	0.20
伝 染 性 皮 膚 疾 患		0.15	0.33	0.46	0.85	0.58	-	1.34	0.71	...	...	...	...	...	...	...
アトピー性皮膚炎		...	...	...	...	...	...	...	...	2.02	1.20	2.30	2.00	1.40	1.40	1.80
その他の皮膚疾患		...	...	...	...	...	...	...	...	1.68	0.30	2.50	1.00	0.00	0.80	0.90
心臓の疾病・異常		0.66	0.35	0.76	0.56	0.16	0.51	0.13	-	1.46	0.30	0.10	0.80	0.10	1.20	1.20
ぜ ん 息		0.37	1.17	1.07	1.30	0.71	0.71	0.93	0.20	1.71	2.20	3.40	1.70	1.90	2.00	4.00
腎 臓 疾 患		-	0.05	-	0.16	-	0.18	-	-	-	-	-	-	-	0.10	-
寄 生 虫 病		-	-	0.25	-	0.09	-	0.13	0.20	...	...	...	...	...	...	...
言 語 障 害		0.30	0.13	0.21	0.31	0.17	-	-	-	0.17	0.70	0.30	-	0.30	0.10	0.10
ツ 反 陽 性		...	...	...	...	...	...	...	...	...	...	...	...	...	...	...

表 8 疾 病 ・ 異 常 の 被 患

小 学 校

(%)

区 分	男														
	平成 10 年度	11	12	13	14	15	16	17	18	19	20	21	22	23	24
計	28.95	28.13	27.93	29.35	27.59	28.77	29.71	29.50	31.44	30.61	31.53	32.06	30.01	29.81	29.93
視力															
1.0未満 0.7以上	9.86	10.09	9.76	11.43	10.22	10.73	11.19	11.20	12.23	11.16	11.47	11.77	9.91	9.23	9.66
0.7未満 0.3以上	9.69	9.72	9.41	9.75	9.56	9.89	10.05	10.17	10.41	10.52	10.88	10.72	10.87	10.58	10.12
0.3 未 満	9.40	8.33	8.76	8.17	7.81	8.15	8.47	8.13	8.80	8.93	9.18	9.57	9.23	10.00	10.15
色覚異常	3.77	3.12	4.41	3.09	3.12	...	...	...	...	...	...	...	...	...	...
難 聴	1.55	1.16	1.28	1.20	1.04	1.03	0.93	1.00	1.06	0.99	0.93	0.80	0.77	0.53	0.71
眼の疾病・異常	0.01	0.02	0.01	0.01	-	0.01	0.02	0.01	0.60	0.78	0.90	1.06	0.94	0.92	1.00
耳 疾 患	2.83	2.72	2.58	2.61	2.82	2.78	2.70	2.41	2.61	2.66	3.11	3.39	3.96	3.56	3.91
鼻・副鼻腔疾患	5.81	6.65	6.47	6.58	6.77	6.36	6.89	6.66	7.03	8.59	8.15	8.81	11.15	10.18	9.92
口腔咽喉頭疾患・異常	2.26	1.99	2.12	2.25	2.92	2.94	3.05	3.28	3.60	3.14	2.98	2.99	3.55	3.55	3.35
う															
計	92.84	91.72	90.96	89.76	88.80	87.29	86.69	85.41	84.86	83.93	80.99	80.20	77.83	76.18	73.96
処置完了者	28.15	28.20	27.80	27.92	27.45	27.53	26.86	27.40	27.03	27.10	28.31	28.70	27.95	27.76	27.69
未処置歯のある者	64.69	63.52	63.17	61.84	61.35	59.76	59.84	58.01	57.82	56.83	52.68	51.50	49.88	48.41	46.27
口腔の疾病・異常	0.13	0.13	0.08	0.07	0.14	0.25	0.47	0.13	...	...	...	...	...	...	...
結 核	-	-	-	-	0.01	-	-	-	-	-	0.52	0.00	0.00	-	-
尿															
蛋白検出者	0.22	0.12	0.23	0.26	0.28	0.22	0.23	0.21	0.24	0.30	0.32	0.43	0.50	0.45	0.34
糖 検 出 者	0.03	0.04	0.05	0.03	0.03	0.05	0.04	0.03	0.04	0.02	0.02	0.02	0.04	0.04	0.03
潜血検出者	0.29	0.29	0.25	0.25	0.23	0.21	0.18	0.24	0.42	0.50	0.45	0.41	0.50	0.71	0.61
寄生虫卵保有者	3.75	3.93	3.43	4.36	3.64	3.24	2.62	2.43	2.18	2.50	2.45	2.83	2.62	2.72	2.72
栄 養 不 良	0.01	0.02	0.01	0.02	0.02	0.01	0.01	0.03	0.04	0.05	0.04	0.06	0.03	0.05	0.06
肥 満 傾 向	2.26	2.44	2.17	2.58	2.30	2.15	1.92	2.11	2.18	2.53	2.39	2.54	2.12	2.18	1.87
せき柱側わん	0.12	0.12	0.14	0.13	0.08	0.10	0.08	0.12	...	...	...	...	...	...	...
その他のせき柱疾病・ 胸 郭 異 常	0.24	0.29	0.24	0.27	0.27	0.30	0.30	0.27	...	...	...	...	...	...	...
脊 柱 ・ 胸 郭	...	...	...	...	...	...	...	...	0.38	0.31	0.42	0.89	0.37	0.41	0.46
伝染性皮膚疾患	0.15	0.18	0.23	0.16	0.20	0.18	0.16	0.14	...	...	...	...	...	...	...
アトピー性皮膚炎	...	...	...	...	...	...	...	...	1.67	1.81	1.72	1.80	2.09	1.94	1.92
その他の皮膚疾患	...	...	...	...	...	...	...	...	0.42	0.40	0.40	0.52	0.56	0.54	0.67
心臓の疾病・異常	0.40	0.51	0.51	0.45	0.37	0.37	0.35	0.45	0.40	0.34	0.47	0.50	0.49	0.51	0.47
ぜ ん 息	1.31	1.23	1.38	1.20	1.17	1.35	1.46	1.50	1.87	2.14	2.01	2.12	2.70	2.47	2.32
腎 臓 疾 患	0.05	0.06	0.07	0.06	0.06	0.07	0.06	0.05	0.06	0.06	0.06	0.08	0.07	0.10	0.09
言 語 障 害	0.16	0.19	0.16	0.14	0.13	0.12	0.11	0.07	0.14	0.14	0.16	0.12	0.16	0.17	0.17
ツ 反 陽 性	88.15	92.21	91.86	95.48	95.58	...	...	...	...	...	...	...	...	...	...

(注)色覚異常検査及びツベルクリン反応検査は平成15年度より廃止。

率 の 年 次 推 移 ( 4 - 2 )

小 学 校

(%)

区 分	女														
	平成 10 年度	11	12	13	14	15	16	17	18	19	20	21	22	23	24
計	35.57	35.17	34.97	35.35	34.25	35.45	36.52	36.55	39.09	38.51	39.00	39.50	37.62	37.48	37.85
視 1.0未満 0.7以上	11.87	12.32	11.93	13.14	12.68	12.87	13.22	13.32	14.32	13.63	13.92	14.29	11.95	11.36	11.45
力 0.7未満 0.3以上	12.18	12.03	11.89	12.13	11.87	12.29	12.44	12.66	13.16	12.91	13.19	13.24	13.60	13.29	12.88
0.3 未 満	11.51	10.81	11.16	10.08	9.70	10.29	10.87	10.58	11.62	11.97	11.89	11.97	12.07	12.83	13.52
色 覚 異 常	0.83	0.58	0.57	0.68	0.48	...	...	...	...	...	...	...	...	...	...
難 聴	1.80	1.56	1.48	1.35	1.15	1.04	1.08	1.05	1.30	1.15	1.05	1.02	1.07	0.81	0.91
眼 の 疾 病 ・ 異 常	0.01	0.02	0.01	0.00	0.00	0.00	0.01	0.01	0.36	0.51	0.54	0.57	0.63	0.58	0.64
耳 疾 患	2.57	2.63	2.09	2.31	2.52	2.42	2.55	2.41	2.48	2.67	2.97	3.55	3.64	3.68	3.52
鼻 ・ 副 鼻 腔 疾 患	3.64	4.56	4.07	4.22	4.44	4.08	4.38	4.23	4.65	5.62	5.11	6.01	7.15	6.67	6.45
口 腔 咽 喉 頭 疾 患 ・ 異 常	1.82	1.68	1.84	1.98	2.56	2.55	2.67	2.59	2.98	2.82	2.81	2.59	2.90	3.19	2.93
う 計	92.86	91.59	90.42	89.04	88.09	86.49	85.48	84.50	83.20	82.08	79.31	78.11	75.38	73.49	71.38
処 置 完 了 者	31.51	31.53	30.92	30.83	30.37	31.12	29.44	29.28	28.83	29.33	30.54	30.18	29.69	29.15	29.11
歯 未 処 置 歯 の ある 者	61.34	60.07	59.51	58.22	57.72	55.37	56.04	55.21	54.37	52.75	48.77	47.93	45.69	44.34	42.27
口 腔 の 疾 病 ・ 異 常	0.11	0.12	0.07	0.11	0.13	0.19	0.34	0.26	...	...	...	...	...	...	...
結 核	-	-	-	-	-	-	-	-	-	-	0.43	0.01	0.07	-	-
尿 蛋 白 検 出 者	0.38	0.35	0.34	0.39	0.46	0.44	0.43	0.61	0.49	0.53	0.69	0.74	0.93	1.03	0.81
糖 検 出 者	0.07	0.04	0.08	0.06	0.06	0.05	0.05	0.08	0.05	0.05	0.05	0.05	0.06	0.03	0.03
潜 血 検 出 者	0.95	0.90	0.83	0.73	0.69	0.79	0.62	0.83	1.30	1.29	1.35	1.45	1.50	2.07	2.04
寄 生 虫 卵 保 有 者	3.10	3.14	2.66	3.23	2.72	2.52	1.92	1.75	1.36	1.61	1.65	1.85	1.60	1.84	1.85
栄 養 不 良	0.04	0.03	0.02	0.03	0.03	0.03	0.05	0.04	0.02	0.04	0.06	0.08	0.02	0.04	0.07
肥 満 傾 向	1.51	1.66	1.35	1.85	1.46	1.34	1.30	1.29	1.24	1.65	1.63	1.59	1.32	1.41	1.32
せ き 柱 側 わ ん	0.17	0.13	0.13	0.13	0.11	0.12	0.16	0.12	...	...	...	...	...	...	...
そ の 他 の せ き 柱 疾 病 ・ 胸 郭 異 常	0.09	0.11	0.14	0.13	0.11	0.16	0.14	0.14	...	...	...	...	...	...	...
脊 柱 ・ 胸 郭	...	...	...	...	...	...	...	...	0.28	0.27	0.30	0.30	1.05	0.27	0.40
伝 染 性 皮 膚 疾 患	0.10	0.17	0.20	0.13	0.16	0.14	0.13	0.13	...	...	...	...	...	...	...
ア ト ピ ー 性 皮 膚 炎	...	...	...	...	...	...	...	...	1.54	1.78	1.72	1.82	1.91	1.77	1.58
そ の 他 の 皮 膚 疾 患	...	...	...	...	...	...	...	...	0.33	0.33	0.31	0.46	0.50	0.42	0.48
心 臓 の 疾 病 ・ 異 常	0.54	0.48	0.51	0.53	0.41	0.37	0.40	0.51	0.42	0.39	0.53	0.50	0.45	0.51	0.44
ぜ ん 息	0.91	0.93	0.96	0.93	0.79	0.93	1.06	1.03	1.40	1.59	1.47	1.45	1.95	1.79	1.62
腎 臓 疾 患	0.05	0.05	0.04	0.05	0.04	0.04	0.04	0.03	0.06	0.05	0.05	0.05	0.05	0.07	0.08
言 語 障 害	0.11	0.12	0.09	0.08	0.07	0.07	0.08	0.06	0.09	0.09	0.09	0.06	0.10	0.09	0.09
ツ 反 陽 性	88.18	93.52	90.94	95.62	97.40	...	...	...	...	...	...	...	...	...	...



表 8 疾 病 ・ 異 常 の 被 患

中 学 校

(%)

区 分	男														
	平成 10 年度	11	12	13	14	15	16	17	18	19	20	21	22	23	24
計	45.54	46.30	44.36	44.72	43.67	44.08	43.81	45.41	45.36	44.86	45.30	44.74	44.59	43.89	44.98
視力															
1.0未満 0.7以上	9.63	9.54	8.41	9.56	9.67	10.34	9.79	10.16	9.40	9.22	9.06	9.94	8.59	7.09	8.45
0.7未満 0.3以上	14.53	14.89	14.36	14.89	14.20	15.38	14.36	15.13	15.60	15.23	15.16	14.91	15.14	14.42	14.13
0.3 未 満	21.39	21.87	21.59	20.26	19.80	18.35	19.67	20.13	20.35	20.41	21.08	19.90	20.87	22.38	22.41
色覚異常	...	...	...	...	...	...	...	...	...	...	...	...	...	...	...
難 聴	1.90	0.91	1.13	0.95	1.06	1.10	1.01	0.78	1.12	1.02	0.86	0.87	0.83	0.63	0.53
眼の疾病・異常	0.02	-	-	-	-	-	0.03	0.03	1.38	1.51	1.34	1.02	1.27	1.10	0.90
耳 疾 患	1.80	2.47	2.52	2.13	2.60	2.51	2.31	2.14	2.12	2.41	2.12	3.03	3.45	2.84	2.57
鼻・副鼻腔疾患	6.37	6.90	6.24	6.41	6.70	7.24	6.94	7.50	9.26	9.61	8.95	9.30	11.91	12.55	8.96
口腔咽喉頭疾患・異常	1.22	1.10	1.33	1.56	1.95	1.95	1.87	1.98	2.05	2.35	2.59	1.64	1.68	2.75	3.42
う															
計	94.63	93.55	91.32	90.00	88.86	87.58	85.28	83.63	81.61	79.74	77.14	75.98	73.88	72.90	71.23
処置完了者	30.36	30.95	33.10	33.49	33.04	31.37	30.45	30.61	28.58	27.44	30.57	30.99	30.87	31.24	31.08
未処置歯のある者	64.27	62.61	58.22	56.52	55.82	56.20	54.83	53.01	53.02	52.29	46.57	44.99	43.01	41.66	40.14
口腔の疾病・異常	0.02	0.05	1.04	0.09	0.08	0.05	0.17	0.20	...	...	...	...	...	...	...
結 核	-	-	-	-	-	-	-	-	-	-	-	-	-	-	0.60
尿															
蛋白検出者	1.16	1.29	1.00	1.37	1.11	1.09	1.22	1.51	1.39	1.69	2.05	1.52	1.78	2.10	2.02
糖 検 出 者	0.10	0.10	0.15	0.11	0.09	0.10	0.10	0.09	0.08	0.05	0.14	0.05	0.09	0.06	0.10
潜血検出者	0.32	0.37	0.34	0.36	0.28	0.44	0.26	0.45	0.70	0.64	0.62	0.65	0.71	0.98	1.10
寄生虫卵保有者	0.16	0.41	0.54	0.31	-	-	0.10	0.07	-	-	0.00	0.00	0.00	0.00	-
栄 養 不 良	0.13	0.08	0.05	0.07	0.01	0.05	0.06	0.02	0.06	0.15	1.44	0.17	0.09	0.21	0.10
肥 満 傾 向	1.08	1.05	1.30	1.21	1.08	1.19	1.07	0.96	1.33	1.41	1.03	0.94	1.1	1.02	0.73
せき柱側わん	0.24	0.23	0.33	0.22	0.21	0.33	0.27	0.30	...	...	...	...	...	...	...
その他のせき柱疾病・ 胸 郭 異 常	0.21	0.26	0.43	0.29	0.19	0.17	0.27	0.27	...	...	...	...	...	...	...
脊 柱 ・ 胸 郭	...	...	...	...	...	...	...	...	0.66	0.67	0.51	0.49	0.61	0.56	0.56
伝 染 性 皮 膚 疾 患	0.09	0.08	0.09	0.04	0.08	0.07	0.08	0.04	...	...	...	...	...	...	...
アトピー性皮膚炎	...	...	...	...	...	...	...	...	1.01	1.38	1.38	1.17	1.41	1.31	0.98
その他の皮膚疾患	...	...	...	...	...	...	...	...	0.33	0.24	0.20	0.23	0.18	0.24	0.25
心臓の疾病・異常	0.56	0.51	0.66	0.91	0.49	0.49	0.59	0.76	0.38	0.40	0.41	0.49	0.45	0.39	0.51
ぜ ん 息	1.31	1.14	0.94	0.90	1.03	1.46	1.76	2.04	2.48	2.12	2.18	2.15	2.24	2.29	1.91
腎 臓 疾 患	0.06	0.06	0.08	0.06	0.05	0.08	0.08	0.09	0.07	0.11	0.12	0.15	0.1	0.06	0.08
言 語 障 害	0.02	0.05	0.03	0.01	0.02	0.03	0.05	0.03	0.04	0.03	0.06	0.04	0.02	0.03	0.05
ツ 反 陽 性	96.73	97.89	96.59	98.86	99.34	...	...	...	...	...	...	...	...	...	...

(注)色覚異常検査及びツベルクリン反応検査は平成15年度より廃止。

率 の 年 次 推 移 ( 4 - 3 )

中 学 校

(%)

区 分	女															
	平成 10 年度	11	12	13	14	15	16	17	18	19	20	21	22	23	24	
計	54.91	53.62	51.87	53.02	51.76	53.31	52.87	53.03	52.95	52.96	54.14	53.49	54.12	54.33	54.65	
視力	1.0未満 0.7以上	10.85	10.60	9.26	10.98	10.29	11.82	10.34	10.54	10.60	10.20	9.36	10.06	8.82	7.84	8.71
	0.7未満 0.3以上	17.19	15.65	15.40	15.80	15.48	16.68	15.92	16.28	16.44	15.92	15.85	15.60	15.98	14.92	15.06
	0.3 未 満	26.86	27.37	27.20	26.24	25.99	24.81	26.61	26.21	25.90	26.85	28.92	27.83	29.32	31.58	30.89
色覚異常		...	...	...	...	...	...	...	...	...	...	...	...	...	...	...
難聴		1.30	0.96	1.20	0.94	1.18	1.06	1.15	0.90	1.04	0.93	0.76	0.95	1.06	0.78	0.93
眼の疾病・異常		0.00	-	-	-	-	0.01	-	1.14	0.97	0.89	0.53	0.77	0.70	0.54	
耳疾患者		1.70	1.76	1.69	1.59	1.78	2.24	2.02	1.70	1.65	2.11	1.80	2.51	2.67	2.14	2.45
鼻・副鼻腔疾患		4.69	4.88	4.85	4.47	4.65	5.66	5.39	5.44	6.80	7.17	6.27	6.73	9.43	9.24	6.24
口腔咽喉頭疾患・異常		1.14	1.00	1.05	1.16	1.12	1.67	1.73	1.63	1.96	1.98	2.24	1.31	1.82	1.96	2.60
う	計	96.21	95.39	93.55	92.63	91.43	89.90	87.89	86.59	84.33	82.76	81.18	79.58	77.44	75.75	74.46
歯	処置完了者	33.64	34.77	36.83	36.11	36.52	35.48	33.45	33.56	32.14	30.16	35.20	34.74	35.62	36.13	36.20
	未処置歯のある者	62.57	60.62	56.71	56.52	54.91	54.42	54.43	53.03	52.19	52.60	45.97	44.85	41.82	39.62	38.26
口腔の疾病・異常		0.06	0.10	0.93	0.10	0.11	0.05	0.24	0.21	...	...	...	...	...	...	...
結核		-	-	-	-	-	-	-	-	-	-	-	-	-	-	0.61
尿	蛋白検出者	0.90	0.75	0.72	0.91	1.00	0.81	0.68	1.01	0.86	1.27	1.29	1.10	1.45	1.77	1.45
	糖検出者	0.21	0.24	0.15	0.22	0.14	0.14	0.12	0.15	0.16	0.07	0.15	0.08	0.08	0.14	0.13
	潜血検出者	2.77	3.30	2.70	2.43	2.40	2.51	2.26	3.60	3.21	3.90	3.81	3.80	3.66	5.41	5.42
寄生虫卵保有者		0.15	-	0.56	0.38	-	-	-	-	0.16	-	0.00	0.00	0.00	0.00	-
栄養不良		0.06	0.06	0.03	0.03	0.02	0.07	0.05	0.01	0.04	0.03	1.31	0.08	0.05	0.09	0.12
肥満傾向		1.13	0.75	0.91	1.11	1.06	1.16	1.07	0.99	1.30	1.09	0.96	1.00	1.05	1.04	0.74
せき柱側わん		0.54	0.38	0.51	0.37	0.33	0.52	0.64	0.87	...	...	...	...	...	...	...
その他のせき柱疾病・胸郭異常		0.06	0.09	0.03	0.10	0.66	0.07	0.05	0.05	...	...	...	...	...	...	...
脊柱・胸郭		...	...	...	...	...	...	...	...	0.60	0.59	0.52	0.49	0.55	0.48	0.47
伝染性皮膚疾患		0.03	0.05	0.06	0.02	0.08	0.02	0.04	0.04	...	...	...	...	...	...	...
アトピー性皮膚炎		...	...	...	...	...	...	...	...	1.23	1.49	1.21	1.27	1.67	1.42	1.02
その他の皮膚疾患		...	...	...	...	...	...	...	...	0.24	0.14	0.12	0.22	0.14	0.28	0.23
心臓の疾病・異常		0.72	0.54	0.58	0.68	0.46	0.46	0.55	0.65	0.39	0.46	0.38	0.53	0.51	0.44	0.55
ぜん息		0.97	0.84	0.75	0.72	0.82	1.13	1.50	1.47	1.86	1.84	1.77	1.63	1.79	1.43	1.28
腎臓疾患		0.08	0.06	0.06	0.04	0.06	0.07	0.08	0.09	0.11	0.11	0.12	0.16	0.1	0.09	0.06
言語障害		0.04	0.04	0.02	0.02	0.03	0.01	-	0.03	0.06	0.04	0.04	0.02	0.03	0.04	0.02
ツ反陽性		96.81	98.12	97.64	99.13	99.51	...	...	...	...	...	...	...	...	...	...

表 8 疾 病 ・ 異 常 の 被 患 率

高 等 学 校

(%)

区 分	男																
	平成 10 年度	11	12	13	14	15	16	17	18	19	20	21	22	23	24		
視 力	計	61.80	59.79	44.92	51.17	54.24	65.02	39.71	48.27		41.90				56.90		
	1.0未満 0.7以上	13.73	11.16	9.49	17.56	16.19	15.58	7.60	15.75		12.00						
	0.7未満 0.3以上	15.44	18.01	13.70	16.41	13.04	11.26	10.64	14.74		14.80						
	0.3 未 満	32.62	30.61	21.73	17.20	25.01	38.18	21.47	17.78		15.10						
色 覚 異 常	...	...	...	...	...	...	...	...	...	...	...	...	...	...	...		
難 聴	1.76	0.57	1.11	0.88	0.84	0.86	0.52	0.41	0.92	1.30	0.80	1.20	1.10	0.60	0.70		
眼 の 疾 病 ・ 異 常	-	0.06	-	-	-	-	-	-	0.29	0.40	0.40	0.30	0.40	0.60	0.40		
耳 疾 患	0.17	1.38	0.14	0.67	0.24	0.17	0.23	0.07	0.23	0.40	0.30	0.30	0.20	0.40	0.20		
鼻 ・ 副 鼻 腔 疾 患	0.40	7.70	1.36	0.50	1.04	0.92	1.27	2.93	1.32	2.40	1.50	1.30	1.60	2.50	2.20		
口 腔 咽 喉 頭 疾 患 ・ 異 常	0.99	1.07	0.76	0.95	0.71	1.62	1.28	1.02	2.34	2.20	1.10	1.70	1.00	1.40	0.70		
う 歯	計	97.07	84.81	95.41	95.19	94.64	92.82	90.96	91.13	84.87	84.70	84.90	82.30	78.80	80.60	78.20	
	処 置 完 了 者	28.97	47.78	32.01	29.92	32.70	33.14	30.68	31.10	26.72	28.30	30.30	30.80	29.60	27.80	28.20	
	未 処 置 歯 の あ る 者	68.09	37.02	63.40	65.27	61.94	59.68	60.28	60.03	58.14	56.40	54.60	51.40	49.20	52.80	50.10	
口 腔 の 疾 病 ・ 異 常	0.57	0.85	0.41	1.51	0.25	1.40	0.41	0.62	...	...	...	...	...	...	...		
結 核	-	0.02	-	0.07	-	-	-	-	0.41	0.10	0.10	0.10	-	0.10	0.00		
尿	蛋 白 検 出 者	1.91	2.14	1.77	1.06	1.28	1.06	1.14	0.99	2.50	2.00	1.70	2.40	1.50	2.10	1.80	
	糖 検 出 者	0.08	0.18	0.18	0.23	0.20	0.13	0.17	0.26	0.11	0.20	0.10	0.10	0.20	0.20	0.20	
	潜 血 検 出 者	...	...	...	...	...	...	...	...	...	...	...	...	...	...	...	
寄 生 虫 卵 保 有 者	...	...	...	...	...	...	...	...	...	...	...	...	...	...	...		
栄 養 状 態	栄 養 不 良	0.17	0.18	0.18	-	-	0.54	0.08	0.13		1.55	1.20	1.30	1.50	1.80	1.40	0.80
	肥 満 傾 向	1.25	1.34	1.33	1.62	1.15	2.39	1.54	1.83								
せ き 柱 側 わ ん	0.24	0.21	0.29	0.02	0.02	0.27	0.35	0.34	...	...	...	...	...	...	...		
そ の 他 の せ き 柱 疾 病 ・ 胸 郭 異 常	0.52	0.24	0.30	0.08	0.16	0.45	0.17	0.10	...	...	...	...	...	...	...		
脊 柱 ・ 胸 郭	...	...	...	...	...	...	...	...	0.45	0.60	0.80	0.80	0.70	0.70	0.70		
伝 染 性 皮 膚 疾 患	0.07	0.02	0.05	0.06	-	-	0.05	-	...	...	...	...	...	...	...		
ア ト ピ ー 性 皮 膚 炎	...	...	...	...	...	...	...	...	0.83	0.90	0.90	1.10	1.00	1.00	0.90		
そ の 他 の 皮 膚 疾 患	...	...	...	...	...	...	...	...	0.30	0.40	0.40	0.30	0.30	0.30	0.20		
心 臓 の 疾 病 ・ 異 常	0.32	0.54	0.40	0.31	0.33	0.23	0.50	0.40	0.35	0.40	0.40	0.50	0.40	0.70	0.40		
ぜ ん 息	0.51	1.40	0.56	0.85	0.89	1.12	1.02	0.74	0.81	1.10	0.90	0.90	1.10	1.50	0.70		
腎 臓 疾 患	-	0.17	-	0.02	-	0.06	0.05	-	0.11	0.10	0.20	0.10	0.20	0.20	0.20		
言 語 障 害	-	0.01	-	-	-	-	-	0.06	-	0.10	0.00	0.00	0.00	0.00	0.00		
ツ 反 陽 性	...	...	...	...	...	...	...	...	...	...	...	...	...	...	...		

(注) 1. 文部科学省学校保健統計調査速報(標本調査)による。

2. 「X」は、疾病・異常被患率等の標準誤差が5%以上、受検者数が100人未満または回答校が1校以下のため統計数値を公表しない。

3. 平成18年度より「栄養状態」は、学校医により栄養不良又は肥満傾向と判断された者である。

の年次推移（４ - ４）

高等学校

(%)

区分	女															
	平成 10 年度	11	12	13	14	15	16	17	18	19	20	21	22	23	24	
計	67.02	66.86	62.06	47.47	45.10	66.03	69.32	71.38		48.20		70.90		68.50		
視力																
1.0未満 0.7以上	13.19	11.08	11.45	7.06	7.61	17.78	12.58	17.32		12.10						
0.7未満 0.3以上	18.82	15.50	11.37	9.40	8.95	9.84	18.70	13.77		18.40						
0.3未満	35.01	40.28	39.24	31.01	28.54	38.41	38.04	40.28		17.60						
色覚異常	...	...	...	...	...	...	...	...	...	...	...	...	...	...	...	
難聴	0.56	0.59	0.73	0.98	2.20	1.08	0.83	0.88	1.11	1.10	1.40	0.90	0.80	0.70	0.60	
眼の疾病・異常	-	0.05	-	-	-	-	-	-	0.35	0.50	0.40	0.40	0.30	0.40	0.40	
耳疾患	0.22	0.80	0.07	1.17	0.23	0.08	0.21	0.30	0.31	0.50	0.50	0.40	0.30	0.80	0.30	
鼻・副鼻腔疾患	0.60	5.84	0.88	2.50	0.84	0.87	0.71	0.34	1.04	2.10	1.20	1.40	1.40	2.10	2.40	
口腔咽喉頭疾患・異常	0.59	0.83	1.33	0.34	0.99	2.34	1.15	2.56	3.64	2.10	2.10	3.50	1.70	2.10	1.20	
う																
計	94.09	88.14	96.46	98.10	93.61	94.42	93.83	89.75	87.13	87.50	87.30	86.20	79.90	82.70	82.10	
歯																
処置完了者	35.36	53.63	37.37	36.85	39.08	39.25	40.65	38.24	32.70	36.70	35.80	37.20	35.70	33.50	37.10	
未処置歯のある者	58.73	34.51	59.09	61.25	54.53	55.17	53.19	51.51	54.43	50.90	51.50	49.00	44.20	49.20	45.00	
口腔の疾病・異常	0.80	1.17	0.20	0.44	0.16	0.06	0.95	3.76	...	...	...	...	...	...	...	
結核	-	0.07	0.02	-	-	-	-	-	0.10	0.40	0.20	0.00	0.00	0.10	0.10	
尿																
蛋白検出者	1.05	1.74	1.26	0.89	1.17	0.48	0.99	1.20	2.02	1.30	1.50	2.50	1.60	1.90	1.60	
糖検出者	0.14	0.27	0.11	0.31	0.01	0.10	-	0.19	0.24	0.20	0.20	0.10	0.10	0.20	0.20	
潜血検出者	...	...	...	...	...	...	...	...	...	...	...	...	...	...	...	
寄生虫卵保有者	...	...	...	...	...	...	...	...	...	...	...	...	...	...	...	
栄養状態																
栄養不良	0.19	0.16	0.06	0.07	0.15	0.35	-	0.06		1.09	0.50	0.80	1.00	0.90	0.90	0.40
肥満傾向	0.87	1.37	0.81	1.03	1.23	1.21	0.40	0.84								
せき柱側わん	0.14	0.36	0.10	0.04	0.05	0.26	0.79	0.35	...	...	...	...	...	...	...	
その他のせき柱疾病・胸郭異常	0.13	0.06	-	-	0.10	0.11	-	0.09	...	...	...	...	...	...	...	
脊柱・胸郭	...	...	...	...	...	...	...	...	0.42	0.80	0.60	0.80	0.70	0.50	0.50	
伝染性皮膚疾患	-	0.02	-	0.05	-	-	-	-	...	...	...	...	...	...	...	
アトピー性皮膚炎	...	...	...	...	...	...	...	...	0.90	1.40	1.50	1.20	1.20	1.10	0.90	
その他の皮膚疾患	...	...	...	...	...	...	...	...	0.35	0.40	0.30	0.30	0.20	0.30	0.10	
心臓の疾病・異常	0.43	0.50	0.26	0.11	0.18	0.19	0.46	0.15	0.47	0.50	0.40	0.50	0.30	0.40	0.40	
ぜん息	0.39	1.17	0.48	1.47	0.44	1.13	0.36	0.81	0.81	1.40	0.80	1.00	1.20	1.20	1.00	
腎臓疾患	-	0.19	0.04	0.17	0.22	-	0.04	0.02	0.14	0.20	0.20	0.30	0.20	0.10	0.20	
言語障害	-	0.01	-	-	-	-	-	-	0.01	0.00	0.00	0.00	0.00	0.00	0.00	
ツ反陽性	...	...	...	...	...	...	...	...	...	...	...	...	...	...	...	

表9 ローレル指数でみる肥満調査の推移

(%)

区分			痩身傾向者（ローレル指数99以下）						肥満傾向者（ローレル指数160以上）								
			平成 18 年度	19	20	21	22	23	24	平成 18 年度	19	20	21	22	23	24	
男	小学校	計	0.78	0.70	0.85	0.70	0.74	0.64	0.64	7.34	7.50	7.15	6.56	6.76	6.47	6.51	
		6歳	0.20	0.05	0.20	0.08	0.21	0.09	0.10	5.51	5.87	6.00	5.34	5.23	4.59	4.86	
		7歳	0.16	0.10	0.22	0.18	0.18	0.09	0.07	5.88	5.70	5.73	5.60	5.56	4.81	4.73	
		8歳	0.45	0.24	0.19	0.20	0.46	0.34	0.19	6.81	7.55	6.59	6.29	6.42	6.20	5.82	
		9歳	0.62	0.67	0.79	0.54	0.62	0.51	0.67	8.42	8.44	8.39	7.29	7.89	7.62	7.86	
		10歳	1.28	1.26	1.33	1.23	1.06	0.83	1.00	9.08	8.83	8.50	7.49	7.89	8.15	8.12	
		11歳	1.92	1.89	2.34	1.97	1.88	1.93	1.72	8.28	8.56	7.69	7.32	7.48	7.29	7.54	
	中学校	計	3.12	3.40	3.75	4.05	4.04	3.79	3.94	6.32	6.14	5.81	5.40	5.64	5.29	5.57	
		12歳	2.41	2.29	2.83	3.01	2.87	2.95	2.72	7.23	7.21	6.90	6.41	6.71	6.63	7.09	
		13歳	3.22	3.64	3.84	4.70	4.40	3.76	4.61	6.00	5.37	5.58	4.60	5.09	4.38	4.88	
		14歳	3.73	4.26	4.57	4.48	4.81	4.63	4.52	5.74	5.81	4.97	5.15	5.16	4.86	4.70	
	女	小学校	計	1.17	1.00	1.28	1.07	1.25	1.11	1.08	5.83	6.00	5.76	5.29	5.37	5.21	5.50
			6歳	0.24	0.09	0.23	0.04	0.25	0.05	0.12	6.22	6.06	5.86	5.33	5.75	5.65	5.66
			7歳	0.25	0.19	0.33	0.11	0.37	0.14	0.13	5.26	5.53	5.25	4.81	4.87	5.04	5.09
8歳			0.54	0.68	0.61	0.48	0.54	0.46	0.54	6.20	6.19	5.62	5.60	5.24	5.04	6.12	
9歳			1.19	1.18	1.45	1.10	1.40	1.10	1.11	5.79	6.31	6.14	5.27	5.42	5.38	5.40	
10歳			2.03	2.07	2.16	1.93	2.08	2.62	1.86	5.59	5.86	6.13	5.02	5.34	4.99	5.10	
11歳			2.71	2.75	2.87	2.74	2.77	2.18	2.60	5.92	5.95	5.59	5.69	5.60	5.15	5.64	
中学校		計	1.56	1.68	1.76	1.66	1.54	1.76	1.60	7.89	7.78	7.77	7.25	7.55	6.92	7.82	
		12歳	2.34	2.42	2.28	2.28	2.14	2.40	2.10	7.29	7.41	7.11	6.63	7.09	6.55	6.80	
		13歳	1.35	1.80	1.85	1.64	1.43	1.69	1.79	7.41	7.54	7.49	7.30	7.27	6.86	7.80	
		14歳	1.03	0.81	1.16	1.08	1.06	1.20	0.89	8.92	8.38	8.68	7.81	8.30	7.35	8.89	

ローレル指数の計算

$$\text{ローレル指数} = \frac{\text{体重(kg)}}{\text{身長(cm)}^3} \times 10^7$$

ローレル指数では、99以下をやせすぎ、160以上を太りすぎとしている。

## 市町村別身長・体重・座高の平均値及び標準偏差

表 10 市町村別身長・体重・

6 歳 - 男

区 分	身長 (cm)		体重 (kg)		座高 (cm)		
	平均値	標準偏差	平均値	標準偏差	平均値	標準偏差	
国頭教育事務所	名護市	115.0	4.85	20.9	3.25	64.2	2.91
	本部町	115.3	4.11	21.0	3.07	64.8	2.71
	金武町	114.9	4.40	21.2	3.38	63.3	2.23
	国頭村	115.6	4.58	21.2	2.27	63.3	2.97
	大宜味村	117.0	1.90	24.2	3.97	66.2	2.23
	東村	112.2	4.15	19.4	1.97	62.4	2.06
	今帰仁村	114.6	4.42	21.0	2.85	64.0	2.50
	宜野座村	114.7	6.36	21.0	3.17	63.4	3.75
	伊江村	115.4	5.43	21.7	3.67	64.6	3.26
	伊平屋村	115.8	4.16	20.8	1.91	64.4	2.43
	伊是名村	113.6	2.87	20.9	2.69	64.3	3.02
平均	115.0	4.77	21.0	3.19	64.1	2.88	
中頭教育事務所	宜野湾市	115.5	4.72	21.1	3.20	64.7	2.75
	沖繩市	115.3	4.94	21.0	3.31	64.3	2.94
	うるま市	115.4	4.75	21.1	3.38	64.6	2.79
	嘉手納町	115.9	5.31	21.5	3.17	65.0	2.92
	北谷町	115.8	4.88	21.2	3.57	65.1	2.84
	西原町	115.7	5.06	21.1	3.50	64.3	2.81
	恩納村	117.1	4.79	21.8	3.21	65.1	2.55
	読谷村	115.6	4.71	21.4	3.10	64.0	2.97
	北中城村	115.0	4.99	20.9	3.13	63.7	3.02
	中城村	115.1	5.01	21.1	3.33	64.4	3.11
平均	115.5	4.87	21.1	3.32	64.5	2.88	
那覇教育事務所	那覇市	115.9	4.83	21.1	3.18	64.6	2.81
	浦添市	115.1	4.72	20.8	2.92	64.3	2.68
	久米島町	114.9	4.98	21.0	2.78	63.9	3.33
	南大東村	115.4	5.07	21.0	2.56	64.7	2.60
	北大東村	119.0	4.55	23.7	3.30	66.3	4.11
	平均	115.7	4.82	21.0	3.11	64.5	2.79
島尻教育事務所	糸満市	115.9	4.71	21.3	3.38	64.5	2.74
	豊見城市	116.1	5.08	21.2	3.32	64.7	2.99
	南城市	115.0	4.69	20.8	2.96	64.2	3.18
	与那原町	116.1	4.77	21.9	3.43	64.2	2.82
	南風原町	115.8	4.86	21.3	2.91	64.5	2.69
	八重瀬町	114.9	4.89	20.7	2.91	63.7	2.80
	渡嘉敷村	116.8	4.26	24.5	3.35	65.3	2.17
	座間味村	116.0	1.23	20.0	1.00	65.0	1.23
	粟国村	115.0	2.83	20.0	1.63	64.3	1.25
	渡名喜村	-	-	-	-	-	-
平均	115.7	4.86	21.2	3.20	64.4	2.89	
宮古教育事務所	宮古島市	115.6	4.81	21.6	3.55	64.8	2.81
	多良間村	117.0	4.80	21.3	1.85	65.8	2.44
	平均	115.6	4.81	21.6	3.51	64.8	2.80
八重山教育事務所	石垣市	116.0	5.08	21.5	3.78	64.5	3.02
	竹富町	116.4	4.93	21.8	3.35	64.6	2.68
	与那国町	114.4	4.32	22.0	4.29	65.0	3.35
	平均	116.0	5.07	21.5	3.77	64.5	3.00
県平均	<b>115.6</b>	<b>4.85</b>	<b>21.1</b>	<b>3.25</b>	<b>64.5</b>	<b>2.86</b>	

座高の平均値及び標準偏差（ 9 - 1 ）

6 歳 - 女

区 分	身 長 (cm)		体 重 (kg)		座 高 (cm)		
	平均値	標準偏差	平均値	標準偏差	平均値	標準偏差	
国頭教育事務所	名護市	114.9	4.84	20.8	3.22	64.2	2.90
	本部町	114.6	3.94	20.0	2.83	64.0	2.42
	金武町	113.3	4.92	20.4	3.60	62.3	2.90
	国頭村	115.3	4.81	21.4	2.61	63.2	3.87
	大宜味村	112.1	5.18	18.9	2.28	61.7	3.30
	東 村	116.0	3.30	21.3	3.44	63.8	1.40
	今帰仁村	113.4	4.55	20.1	2.82	63.5	2.62
	宜野座村	115.1	4.79	21.4	3.07	63.6	2.84
	伊江村	113.4	3.68	20.4	2.83	63.7	2.13
	伊平屋村	115.6	5.34	22.0	3.87	65.0	2.24
	伊是名村	112.5	4.03	20.4	3.24	63.5	3.32
平均	114.4	4.77	20.7	3.20	63.7	2.95	
中頭教育事務所	宜野湾市	114.5	5.05	20.4	3.14	63.6	2.92
	沖繩市	114.7	4.96	20.8	3.49	64.0	2.91
	うるま市	114.4	4.66	20.6	3.11	64.2	2.76
	嘉手納町	114.6	4.87	20.5	2.77	64.2	2.62
	北谷町	115.5	5.02	21.1	3.79	64.6	2.92
	西原町	114.6	4.93	20.4	2.96	63.8	2.48
	恩納村	115.7	4.19	21.0	2.54	64.1	2.56
	読谷村	114.8	4.66	20.8	3.04	63.8	2.81
	北中城村	114.9	4.71	20.9	3.37	63.5	2.79
中城村	114.4	4.58	21.1	3.26	64.2	2.75	
平均	114.6	4.86	20.7	3.25	64.0	2.83	
那覇教育事務所	那覇市	115.1	4.83	20.8	3.21	64.3	2.99
	浦添市	115.1	4.63	20.9	3.12	64.2	2.75
	久米島町	115.0	4.49	21.1	4.33	64.7	2.86
	南大東村	117.9	5.67	23.4	4.30	66.0	2.75
	北大東村	120.5	7.50	24.5	7.50	67.0	6.00
	平均	115.1	4.78	20.9	3.23	64.3	2.93
島尻教育事務所	糸満市	114.9	4.77	21.0	3.21	64.1	2.80
	豊見城市	115.0	4.93	20.6	3.18	64.1	2.82
	南城市	114.7	4.78	20.2	2.91	64.1	2.67
	与那原町	114.9	5.16	20.9	3.63	63.5	2.94
	南風原町	115.1	5.31	20.9	3.32	64.2	2.97
	八重瀬町	115.5	4.61	20.6	2.97	63.7	2.73
	渡嘉敷村	120.8	3.83	23.3	1.79	67.5	2.50
	座間味村	116.0	2.76	23.2	3.97	65.4	1.50
	粟国村	112.0	0.05	20.0	0.05	65.0	0.05
	渡名喜村	117.0	3.00	29.0	8.00	66.0	2.00
平均	115.0	4.92	20.7	3.23	64.1	2.83	
宮古教育事務所	宮古島市	115.3	5.00	21.0	3.85	64.6	2.85
	多良間村	113.2	1.21	21.5	2.14	64.3	0.75
	平均	115.2	4.96	21.0	3.83	64.6	2.83
八重山教育事務所	石垣市	115.3	5.29	20.9	3.29	64.5	2.98
	竹富町	115.8	4.73	21.0	4.46	64.6	2.46
	与那国町	115.4	4.22	21.7	2.54	64.8	2.57
	平均	115.4	5.22	20.9	3.37	64.5	2.93
県 平均	<b>114.9</b>	<b>4.87</b>	<b>20.8</b>	<b>3.27</b>	<b>64.1</b>	<b>2.88</b>	



表 10 市町村別身長・体重・

7 歳 - 男

区 分	身長 (cm)		体重 (kg)		座高 (cm)		
	平均値	標準偏差	平均値	標準偏差	平均値	標準偏差	
国頭教育事務所	名護市	120.7	5.01	23.2	3.84	66.7	2.83
	本部町	119.5	5.36	23.5	4.49	66.9	3.29
	金武町	120.9	3.91	23.8	3.45	66.1	2.70
	国頭村	120.4	4.73	23.6	3.50	65.8	2.75
	大宜味村	119.0	3.91	23.5	3.82	66.3	3.62
	東 村	121.1	3.90	23.3	3.49	67.0	2.56
	今帰仁村	120.3	4.41	23.5	3.92	67.3	2.97
	宜野座村	121.6	4.51	24.1	3.78	66.8	2.54
	伊江村	120.8	6.10	25.1	6.56	66.9	3.31
	伊平屋村	123.8	6.26	24.8	4.18	67.4	3.39
	伊是名村	121.5	3.81	24.5	2.69	67.8	1.30
平均	120.6	4.93	23.5	3.99	66.7	2.90	
中頭教育事務所	宜野湾市	121.6	5.08	23.7	3.65	66.9	2.94
	沖繩市	121.1	5.19	23.6	4.13	67.1	2.86
	うるま市	120.8	5.09	23.6	3.94	67.0	2.90
	嘉手納町	122.8	4.53	24.4	3.59	68.4	2.53
	北谷町	121.4	4.70	24.0	3.64	67.3	2.74
	西原町	121.6	5.20	23.7	3.78	67.3	3.02
	恩納村	121.5	5.30	24.1	4.30	66.7	3.17
	読谷村	121.2	4.65	23.8	4.21	66.6	2.92
	北中城村	121.4	4.48	23.1	3.04	66.8	3.28
	中城村	120.8	4.69	23.3	3.00	67.0	2.47
平均	121.2	5.04	23.7	3.90	67.0	2.91	
那覇教育事務所	那覇市	121.5	5.18	23.8	3.81	67.3	2.96
	浦添市	121.4	5.01	23.5	3.60	67.0	2.69
	久米島町	121.4	4.04	24.4	3.18	67.7	2.61
	南大東村	124.0	2.16	26.0	2.65	69.0	1.63
	北大東村	120.8	5.45	23.3	1.79	66.8	2.86
	平均	121.5	5.11	23.7	3.74	67.2	2.88
島尻教育事務所	糸満市	121.7	5.09	23.9	4.05	67.5	2.87
	豊見城市	121.8	4.80	24.1	3.85	67.5	2.73
	南城市	121.3	5.82	23.4	4.01	66.9	3.25
	与那原町	121.0	5.07	23.7	4.02	66.4	2.77
	南風原町	121.8	5.21	23.9	3.76	67.4	2.90
	八重瀬町	122.0	5.23	23.9	3.91	67.0	2.65
	渡嘉敷村	128.5	2.50	30.0	1.00	71.0	2.00
	座間味村	119.0	1.00	19.5	0.50	66.0	1.00
	粟国村	121.8	4.02	23.8	2.68	67.5	1.12
	渡名喜村	-	-	-	-	-	-
平均	121.7	5.18	23.9	3.94	67.2	2.89	
宮古教育事務所	宮古市	121.9	4.93	24.6	5.09	67.6	2.84
	多良間村	119.6	2.94	22.8	1.17	66.4	2.33
	平均	121.8	4.91	24.6	5.06	67.6	2.84
八重山教育事務所	石垣市	121.6	5.32	24.5	4.65	67.4	3.14
	竹富町	121.1	4.13	23.1	2.40	67.3	2.21
	与那国町	121.9	6.13	24.5	5.85	67.6	3.68
	平均	121.6	5.29	24.4	4.60	67.4	3.11
県 平均	<b>121.4</b>	<b>5.09</b>	<b>23.8</b>	<b>3.95</b>	<b>67.1</b>	<b>2.91</b>	

座高の平均値及び標準偏差 ( 9 - 2 )

7 歳 - 女

区 分	身長 (cm)		体重(kg)		座高 (cm)		
	平均値	標準偏差	平均値	標準偏差	平均値	標準偏差	
国頭教育事務所	名護市	119.9	5.22	23.1	4.00	66.5	2.84
	本部町	120.3	5.12	23.3	3.58	66.8	2.83
	金武町	120.5	5.13	23.3	4.04	65.6	3.42
	国頭村	121.5	5.69	23.9	3.73	67.1	3.18
	大宜味村	120.4	4.15	23.3	3.18	65.4	3.02
	東村	125.2	3.48	24.8	1.95	69.2	2.54
	今帰仁村	120.1	4.15	24.0	4.81	66.9	2.54
	宜野座村	121.0	6.62	24.6	4.78	66.8	3.22
	伊江村	119.3	6.17	23.0	3.16	66.7	2.93
	伊平屋村	121.6	4.35	23.4	3.82	66.4	2.14
	伊是名村	120.6	7.28	27.8	10.21	68.0	3.80
平均	120.3	5.28	23.4	4.16	66.5	2.97	
中頭教育事務所	宜野湾市	121.1	5.25	23.5	4.16	67.0	3.02
	沖縄市	120.7	5.29	23.3	4.08	66.8	3.00
	うるま市	120.2	4.71	23.2	3.89	66.9	2.79
	嘉手納町	119.4	5.04	22.4	3.51	66.6	2.52
	北谷町	121.3	5.21	23.3	3.62	67.2	2.96
	西原町	120.7	5.24	23.1	3.69	66.8	2.95
	恩納村	120.2	5.17	23.0	3.18	66.5	2.78
	読谷村	120.4	5.03	23.0	3.43	66.4	3.02
	北中城村	119.9	4.69	22.5	3.21	65.6	2.98
	中城村	121.8	5.02	24.1	4.54	67.9	3.50
平均	120.6	5.10	23.3	3.92	66.8	2.97	
那覇教育事務所	那覇市	121.0	5.00	23.6	4.12	67.1	2.90
	浦添市	121.2	5.05	23.6	4.02	66.9	2.79
	久米島町	122.5	5.55	25.5	5.37	68.3	3.03
	南大東村	125.5	7.57	25.3	4.66	69.5	3.50
	北大東村	121.3	3.30	24.2	3.72	67.8	1.77
	平均	121.1	5.03	23.6	4.13	67.1	2.88
島尻教育事務所	糸満市	120.8	5.28	23.5	4.20	67.1	3.02
	豊見城市	121.0	5.17	23.6	4.43	67.1	3.04
	南城市	120.6	5.07	23.1	3.97	66.7	2.88
	与那原町	120.4	5.05	22.9	3.50	66.0	2.78
	南風原町	120.4	5.28	23.3	4.09	66.8	3.02
	八重瀬町	120.4	4.97	23.3	4.48	66.5	3.94
	渡嘉敷村	119.0	4.00	21.5	2.50	65.0	2.00
	座間味村	121.3	1.92	23.3	1.79	66.5	2.18
	粟国村	116.0	1.00	19.5	0.50	64.0	0.05
	渡名喜村	122.3	1.70	20.3	1.70	66.0	1.42
平均	120.7	5.17	23.4	4.20	66.8	3.10	
宮古教育事務所	宮古市	121.5	5.21	24.4	5.31	67.5	2.96
	多良間村	118.8	7.29	22.2	3.63	65.3	5.02
	平均	121.4	5.28	24.4	5.29	67.4	3.03
八重山教育事務所	石垣市	121.1	5.55	23.9	4.82	67.0	3.15
	竹富町	121.7	4.61	22.8	3.62	67.4	2.84
	与那国町	124.5	5.74	26.8	5.37	69.2	3.49
	平均	121.3	5.53	24.0	4.80	67.1	3.17
県平均		<b>120.8</b>	<b>5.14</b>	<b>23.5</b>	<b>4.16</b>	<b>66.9</b>	<b>2.98</b>

表 10 市町村別身長・体重・

8 歳 - 男

区 分	身長 (cm)		体重 (kg)		座高 (cm)		
	平均値	標準偏差	平均値	標準偏差	平均値	標準偏差	
国頭教育事務所	名護市	126.7	5.27	27.2	5.62	69.7	3.11
	本部町	125.9	5.68	26.3	4.98	67.9	3.15
	金武町	126.1	5.15	26.7	5.43	68.7	3.04
	国頭村	127.9	5.04	27.1	4.41	70.2	2.65
	大宜味村	126.1	5.39	25.2	2.82	69.6	2.77
	東村	126.5	3.70	27.2	3.54	69.4	2.14
	今帰仁村	126.5	4.94	25.6	3.79	69.4	2.76
	宜野座村	127.8	5.73	27.9	4.83	69.6	2.66
	伊江村	127.3	5.35	27.0	3.56	70.1	3.01
	伊平屋村	127.6	4.90	28.3	4.83	69.3	2.31
	伊是名村	127.4	4.84	27.6	4.22	70.0	2.00
平均	126.7	5.28	26.9	5.18	69.4	3.05	
中頭教育事務所	宜野湾市	126.6	5.38	26.1	4.22	69.2	2.86
	沖繩市	126.8	5.55	26.8	5.42	69.5	3.12
	うるま市	126.6	5.53	26.7	5.39	69.5	3.07
	嘉手納町	127.2	5.62	27.9	6.92	70.3	3.05
	北谷町	126.4	4.66	26.3	4.22	69.5	2.57
	西原町	126.1	5.27	25.7	4.55	69.0	3.07
	恩納村	127.3	5.98	27.5	5.86	70.1	3.08
	読谷村	126.8	4.74	26.8	5.00	69.1	2.78
	北中城村	128.1	6.23	27.2	4.94	70.1	3.26
	中城村	127.1	6.01	27.0	5.72	69.9	3.13
平均	126.7	5.46	26.6	5.15	69.4	3.03	
那覇教育事務所	那覇市	127.1	5.20	26.7	4.71	69.9	2.89
	浦添市	127.0	5.37	27.0	5.35	69.5	2.99
	久米島町	126.3	4.47	26.0	3.47	69.7	2.57
	南大東村	125.8	4.73	27.1	4.50	69.1	2.74
	北大東村	130.0	0.71	32.0	7.58	72.0	1.58
	平均	127.0	5.23	26.8	4.89	69.8	2.91
島尻教育事務所	糸満市	126.3	5.71	26.8	5.45	69.6	3.21
	豊見城市	127.3	5.46	27.0	5.47	69.8	3.03
	南城市	126.4	5.60	26.5	5.80	69.3	2.98
	与那原町	127.0	5.20	26.4	5.34	69.1	2.75
	南風原町	127.3	5.13	27.0	4.94	70.1	2.95
	八重瀬町	126.7	5.31	26.5	5.22	69.2	3.10
	渡嘉敷村	131.3	4.78	27.3	0.94	71.7	3.30
	座間味村	126.1	5.11	25.7	2.81	70.6	2.67
	粟国村	128.7	2.63	28.0	0.82	72.0	1.42
	渡名喜村	128.5	3.50	28.5	3.50	72.5	0.50
平均	126.9	5.47	26.8	5.39	69.6	3.06	
宮古教育事務所	宮古島市	127.6	5.76	28.3	6.68	70.2	3.11
	多良間村	129.3	3.30	27.8	1.46	71.5	2.22
	平均	127.7	5.72	28.3	6.62	70.2	3.10
八重山教育事務所	石垣市	126.9	6.04	27.4	6.13	69.6	3.32
	竹富町	126.5	4.18	25.3	3.52	69.9	2.65
	与那国町	127.5	4.82	30.5	6.61	69.9	2.33
	平均	126.9	5.87	27.3	6.04	69.7	3.24
	県平均	<b>126.9</b>	<b>5.41</b>	<b>26.8</b>	<b>5.23</b>	<b>69.6</b>	<b>3.02</b>

座高の平均値及び標準偏差 ( 9 - 3 )

8 歳 - 女

区 分	身長 (cm)		体重(kg)		座高 (cm)		
	平均値	標準偏差	平均値	標準偏差	平均値	標準偏差	
国頭教育事務所	名護市	126.2	5.89	26.1	4.88	69.3	3.31
	本部町	127.0	6.10	27.4	6.00	68.0	3.66
	金武町	125.9	5.59	26.3	5.56	68.6	3.32
	国頭村	127.5	5.53	26.3	3.65	70.1	2.68
	大宜味村	126.2	5.79	27.4	4.48	68.4	4.76
	東村	132.0	3.46	30.8	11.21	73.8	2.49
	今帰仁村	126.6	5.67	27.0	4.00	70.0	3.50
	宜野座村	125.0	5.61	25.5	5.40	68.4	3.41
	伊江村	128.4	6.73	28.0	4.22	70.3	2.67
	伊平屋村	128.6	2.15	27.8	2.32	70.2	1.72
	伊是名村	123.3	7.03	25.4	4.74	67.6	2.74
平均	126.4	5.92	26.4	5.07	69.1	3.42	
中頭教育事務所	宜野湾市	126.5	5.66	26.5	4.82	69.4	3.14
	沖縄市	126.2	5.74	26.2	4.81	69.2	3.19
	うるま市	126.6	5.64	26.8	5.32	69.6	3.06
	嘉手納町	127.0	5.80	26.8	4.61	69.9	3.11
	北谷町	127.2	5.57	26.8	5.37	69.9	3.02
	西原町	126.6	5.37	26.0	4.46	69.6	3.16
	恩納村	125.8	6.22	26.5	5.41	69.3	3.54
	読谷村	126.6	5.46	26.5	4.86	69.3	3.26
	北中城村	127.0	5.23	26.0	4.47	69.7	2.98
	中城村	127.0	4.92	27.5	5.88	70.0	2.84
平均	126.5	5.63	26.5	4.98	69.5	3.14	
那覇教育事務所	那覇市	127.0	5.59	26.7	5.05	69.9	3.04
	浦添市	127.0	5.45	26.6	5.00	69.4	3.09
	久米島町	126.3	5.44	27.4	4.85	70.1	3.34
	南大東村	128.2	4.74	26.8	3.08	70.0	2.31
	北大東村	130.0	0.05	41.0	0.05	72.0	0.05
	平均	127.0	5.54	26.7	5.04	69.8	3.07
島尻教育事務所	糸満市	126.7	6.04	26.4	5.10	69.8	3.19
	豊見城市	126.8	5.64	26.5	5.01	69.6	3.07
	南城市	127.1	5.92	26.6	5.14	69.9	3.37
	与那原町	127.0	5.75	27.0	5.02	69.1	3.00
	南風原町	126.9	5.49	26.4	4.48	69.8	3.34
	八重瀬町	127.0	4.98	26.1	4.15	69.6	2.87
	渡嘉敷村	129.0	0.05	25.0	0.05	70.0	0.05
	座間味村	129.4	2.25	25.8	3.31	70.4	2.33
	粟国村	124.8	4.67	25.2	3.66	69.7	2.69
	渡名喜村	131.0	0.05	28.0	0.05	74.0	0.05
	平均	126.9	5.68	26.5	4.87	69.7	3.16
宮古教育事務所	宮古島市	126.9	5.37	27.5	5.71	69.8	2.99
	多良間村	126.0	5.71	28.1	3.18	69.9	2.42
	平均	126.9	5.38	27.5	5.66	69.8	2.98
八重山教育事務所	石垣市	126.8	5.53	26.8	5.57	69.4	3.01
	竹富町	126.3	4.44	26.2	5.43	69.8	2.51
	与那国町	125.9	2.75	27.0	2.14	70.6	1.18
	平均	126.7	5.42	26.8	5.50	69.5	2.96
	県平均	<b>126.7</b>	<b>5.62</b>	<b>26.6</b>	<b>5.03</b>	<b>69.6</b>	<b>3.14</b>

表 10 市町村別身長・体重・

9 歳 - 男

区 分	身長 (cm)		体重 (kg)		座高 (cm)		
	平均値	標準偏差	平均値	標準偏差	平均値	標準偏差	
国頭教育事務所	名護市	131.9	5.77	29.9	6.08	72.0	3.22
	本部町	132.7	5.18	30.9	7.26	69.7	4.06
	金武町	131.5	6.38	29.6	5.32	70.7	3.32
	国頭村	132.9	5.57	33.5	8.03	73.0	2.99
	大宜味村	135.6	5.29	34.6	6.29	73.8	3.12
	東 村	132.6	3.83	28.6	3.95	71.6	1.57
	今帰仁村	130.5	6.21	28.4	5.57	71.0	3.05
	宜野座村	134.0	5.69	31.3	7.38	72.3	3.42
	伊江村	132.2	6.63	32.1	8.07	72.1	4.04
	伊平屋村	133.4	6.23	31.5	5.11	72.0	2.95
	伊是名村	131.4	5.23	31.1	6.22	71.3	2.71
平均	132.1	5.86	30.2	6.38	71.6	3.43	
中頭教育事務所	宜野湾市	132.8	5.85	30.7	7.26	71.9	3.25
	沖縄市	132.2	5.81	30.0	6.63	71.7	3.41
	うるま市	132.0	6.02	30.6	6.88	72.0	3.29
	嘉手納町	130.8	5.25	29.8	6.84	71.6	2.82
	北谷町	132.1	5.53	29.8	5.93	72.1	3.10
	西原町	132.2	5.63	30.1	6.61	72.0	3.21
	恩納村	130.9	5.26	29.0	5.24	71.3	2.96
	読谷村	131.1	5.63	29.3	5.98	71.1	3.21
	北中城村	132.5	5.38	30.6	5.83	71.9	2.87
	中城村	132.5	5.80	30.1	5.64	72.2	3.32
平均	132.1	5.81	30.2	6.67	71.8	3.28	
那覇教育事務所	那覇市	132.5	5.42	30.0	6.03	72.1	2.98
	浦添市	132.7	5.52	30.3	6.18	72.0	3.00
	久米島町	132.6	6.98	31.7	10.46	72.4	3.69
	南大東村	135.9	7.32	33.0	9.75	73.6	2.91
	北大東村	135.0	0.71	33.3	2.86	74.5	1.50
	平均	132.6	5.49	30.1	6.21	72.1	3.00
島尻教育事務所	糸満市	131.6	5.46	29.7	5.83	71.6	2.95
	豊見城市	132.9	5.80	30.2	6.03	72.2	2.97
	南城市	131.9	5.40	29.6	5.92	71.5	2.98
	与那原町	131.1	5.20	29.1	5.36	70.6	2.75
	南風原町	132.2	6.27	30.9	7.45	72.1	3.44
	八重瀬町	132.6	5.58	30.7	7.31	72.0	3.07
	渡嘉敷村	132.0	2.94	29.0	2.94	71.3	1.70
	座間味村	134.9	5.06	30.3	4.20	74.3	2.37
	粟国村	135.7	4.99	33.0	8.83	73.7	2.63
	渡名喜村	133.5	1.50	28.5	1.50	73.0	1.00
平均	132.2	5.69	30.1	6.35	71.8	3.07	
宮古教育事務所	宮古島市	133.8	6.02	32.7	8.29	72.9	3.36
	多良間村	134.3	5.74	31.6	5.72	73.3	3.10
	平均	133.8	6.00	32.7	8.18	72.9	3.35
八重山教育事務所	石垣市	132.2	6.05	31.0	7.15	72.0	3.32
	竹富町	133.9	6.99	30.2	5.62	73.2	3.46
	与那国町	135.0	6.32	37.4	7.84	74.3	3.10
	平均	132.4	6.16	31.1	7.13	72.2	3.36
県平均	<b>132.3</b>	<b>5.73</b>	<b>30.3</b>	<b>6.56</b>	<b>71.9</b>	<b>3.19</b>	

座高の平均値及び標準偏差（ 9 - 4 ）

9 歳 - 女

区 分	身 長 (cm)		体 重(kg)		座 高 (cm)		
	平均値	標準偏差	平均値	標準偏差	平均値	標準偏差	
国頭教育事務所	名護市	132.8	6.56	30.6	6.18	72.7	3.66
	本部町	131.8	7.10	30.1	6.56	70.5	3.84
	金武町	131.0	6.69	29.3	5.49	70.9	4.03
	国頭村	134.3	7.12	31.9	7.06	73.2	3.21
	大宜味村	134.3	4.68	30.3	6.58	73.0	3.34
	東 村	133.6	6.55	30.0	8.29	72.8	3.42
	今帰仁村	132.1	5.74	29.6	5.06	72.3	3.51
	宜野座村	131.7	5.15	28.6	4.12	71.1	3.06
	伊江村	133.3	7.13	30.4	5.44	72.7	3.68
	伊平屋村	132.1	1.89	27.9	3.56	72.7	1.67
	伊是名村	132.3	5.83	29.8	4.60	72.5	2.06
平均	132.5	6.50	30.2	6.02	72.2	3.70	
中頭教育事務所	宜野湾市	133.3	6.35	29.9	5.55	72.5	3.43
	沖繩市	132.6	6.42	29.9	6.07	72.1	3.68
	うるま市	132.6	6.32	30.2	6.32	72.5	3.63
	嘉手納町	132.8	6.12	30.7	6.35	72.6	3.57
	北谷町	132.7	5.96	29.5	5.08	72.4	3.47
	西原町	132.9	6.46	29.8	5.94	72.4	3.78
	恩納村	133.9	7.16	31.7	7.20	72.5	3.74
	読谷村	131.9	5.78	29.4	5.17	71.3	3.29
	北中城村	132.9	6.69	30.0	6.41	72.2	3.77
	中城村	134.4	5.83	30.6	5.71	73.2	3.29
平均	132.8	6.33	30.0	5.96	72.3	3.60	
那覇教育事務所	那覇市	133.1	6.28	30.1	5.94	72.7	3.47
	浦添市	133.0	6.09	30.0	5.66	72.0	3.19
	久米島町	135.0	7.55	33.3	8.30	74.3	4.71
	南大東村	132.5	4.65	30.5	4.72	72.5	2.22
	北大東村	133.7	1.89	40.7	3.68	73.7	1.25
平均	133.1	6.24	30.2	5.91	72.5	3.43	
島尻教育事務所	糸満市	132.5	6.35	29.8	6.00	72.3	3.40
	豊見城市	132.4	6.56	29.4	5.44	72.1	3.41
	南城市	133.4	6.22	30.0	5.57	72.6	3.51
	与那原町	133.5	6.75	31.0	7.12	72.0	3.83
	南風原町	133.0	5.67	29.7	4.91	72.4	3.21
	八重瀬町	132.8	5.99	29.9	6.49	72.2	3.52
	渡嘉敷村	138.0	4.30	35.3	3.49	75.5	2.06
	座間味村	138.0	3.74	29.7	2.36	75.0	1.42
	粟国村	129.8	4.45	29.0	4.20	71.5	2.63
	渡名喜村	130.5	0.50	27.5	0.50	71.0	0.05
平均	132.8	6.29	29.8	5.81	72.3	3.45	
宮古教育事務所	宮古島市	133.0	6.63	31.4	6.94	72.7	3.66
	多良間村	131.8	5.16	31.3	5.76	72.1	2.67
	平均	133.0	6.58	31.4	6.90	72.7	3.62
八重山教育事務所	石垣市	133.2	6.31	30.9	6.13	72.7	3.45
	竹富町	134.5	5.79	31.5	5.14	73.6	3.32
	与那国町	134.1	4.57	31.9	3.94	74.0	2.45
	平均	133.3	6.23	30.9	6.01	72.8	3.42
県 平 均	<b>132.9</b>	<b>6.32</b>	<b>30.1</b>	<b>5.98</b>	<b>72.4</b>	<b>3.53</b>	

表 10 市町村別身長・体重・

10 歳 - 男

区 分	身長 (cm)		体重 (kg)		座高 (cm)		
	平均値	標準偏差	平均値	標準偏差	平均値	標準偏差	
国頭教育事務所	名護市	136.9	6.37	34.0	8.20	74.1	3.42
	本部町	138.7	6.63	34.7	10.61	75.1	3.61
	金武町	136.2	6.46	33.0	6.92	73.1	3.57
	国頭村	137.7	7.85	34.4	9.49	74.6	4.04
	大宜味村	136.9	5.94	34.8	7.55	73.6	3.22
	東座間村	138.3	5.60	34.8	9.14	75.0	3.19
	今帰仁村	136.1	6.51	31.6	7.67	73.5	3.56
	宜野座村	138.3	6.95	34.8	9.19	73.9	3.79
	伊江村	136.1	4.96	32.3	4.78	73.2	3.14
	伊平屋村	138.1	4.67	39.3	5.85	75.6	2.20
伊是名村	134.8	5.51	31.5	3.00	73.7	2.77	
平均	137.0	6.48	33.9	8.32	74.1	3.52	
中頭教育事務所	宜野湾市	137.4	6.18	33.3	7.57	74.2	3.44
	沖繩市	137.3	6.50	33.7	7.98	74.0	3.49
	うるま市	137.3	6.19	33.7	7.63	74.3	3.39
	嘉手納町	137.4	5.58	33.8	8.41	74.2	3.15
	北谷町	137.9	6.28	33.5	6.90	74.4	3.38
	西原町	137.9	6.79	33.6	8.09	74.4	3.64
	恩納村	138.6	6.77	35.8	11.14	75.0	3.66
	読谷村	137.4	6.07	33.6	7.41	73.7	3.48
	北中城村	139.1	7.53	35.4	9.58	74.8	4.08
	中城村	137.7	6.37	33.4	6.63	74.5	3.70
平均	137.5	6.36	33.7	7.84	74.2	3.49	
那覇教育事務所	那覇市	137.7	5.96	33.8	7.40	74.5	3.22
	浦添市	137.7	6.27	33.8	7.33	74.0	3.25
	久米島町	138.5	7.78	34.0	7.62	75.2	4.03
	南大東村	140.8	5.72	41.3	8.95	76.5	3.35
	北大東村	133.0	1.00	31.5	1.50	74.0	1.00
平均	137.7	6.09	33.8	7.39	74.4	3.25	
島尻教育事務所	糸満市	137.4	6.55	33.5	8.26	74.1	3.78
	豊見城市	138.0	6.41	34.2	8.33	74.4	3.58
	南城市	137.2	7.26	33.3	8.30	74.0	3.80
	与那原町	138.5	6.07	35.3	8.64	74.0	3.36
	南風原町	137.1	6.53	33.7	6.99	74.2	3.55
	八重瀬町	136.4	6.39	32.7	6.95	73.5	3.34
	渡嘉敷村	134.7	1.25	30.3	1.25	72.7	0.47
	座間味村	141.6	3.07	35.4	5.46	76.0	1.42
	粟国村	139.5	6.45	37.2	6.49	76.5	3.55
	渡名喜村	139.0	0.05	38.0	0.05	79.0	0.05
平均	137.5	6.58	33.8	8.02	74.1	3.63	
宮古教育事務所	宮古市	138.1	6.42	35.1	9.04	74.8	3.50
	多良間村	134.8	2.35	30.6	3.98	72.9	1.52
	平均	138.0	6.37	35.0	8.96	74.7	3.47
八重山教育事務所	石垣市	137.8	6.41	34.9	8.13	74.3	3.29
	竹富町	141.2	5.83	36.5	6.53	76.7	3.06
	与那国町	137.4	4.10	31.4	4.10	73.7	2.91
	平均	138.0	6.38	34.9	8.00	74.5	3.32
県平均	<b>137.6</b>	<b>6.33</b>	<b>33.8</b>	<b>7.84</b>	<b>74.2</b>	<b>3.44</b>	



座高の平均値及び標準偏差 ( 9 - 5 )

10歳 - 女

区分	身長 (cm)		体重 (kg)		座高 (cm)		
	平均値	標準偏差	平均値	標準偏差	平均値	標準偏差	
国頭教育事務所	名護市	139.4	6.92	35.3	8.15	75.8	4.03
	本部町	140.1	6.68	35.4	6.80	76.2	3.75
	金武町	140.8	6.83	35.9	6.96	76.0	3.86
	国頭村	141.2	6.60	34.4	6.07	76.6	2.76
	大宜味村	135.9	6.58	31.3	4.70	73.1	3.82
	東川村	141.8	2.05	38.8	4.32	76.8	1.92
	今帰仁村	139.2	7.06	34.6	7.37	75.6	4.10
	宜野座村	138.4	7.96	33.3	6.25	74.9	4.29
	伊江村	141.7	6.27	37.2	7.48	77.2	3.56
	伊平屋村	135.9	4.93	31.9	6.62	74.1	3.05
伊是名村	140.4	4.22	33.2	2.04	75.2	1.47	
平均	139.6	6.92	35.1	7.61	75.8	3.94	
中頭教育事務所	宜野湾市	139.5	6.73	34.5	7.38	75.6	3.91
	沖縄市	139.3	6.73	34.1	7.21	75.4	3.88
	うるま市	139.5	6.33	34.9	7.43	75.7	3.58
	嘉手納町	140.1	7.48	34.7	7.66	76.0	3.87
	北谷町	139.6	7.13	34.2	6.89	75.8	4.07
	西原町	139.5	6.71	34.3	7.08	75.7	3.76
	恩納村	138.5	7.12	33.7	6.56	75.1	3.49
	読谷村	139.1	7.20	33.8	7.19	74.7	4.31
	北中城村	140.4	6.48	35.1	7.06	76.0	3.82
	中城村	140.1	6.42	34.9	6.77	75.7	3.69
平均	139.5	6.72	34.4	7.26	75.5	3.86	
那覇教育事務所	那覇市	140.1	6.72	34.7	6.94	76.0	3.82
	浦添市	139.7	6.74	34.4	7.12	75.4	3.83
	久米島町	140.2	7.04	35.4	7.72	76.4	3.95
	南大東村	140.8	9.28	34.9	7.22	77.7	4.85
	北大東村	143.8	3.60	36.0	2.28	79.2	2.14
平均	140.0	6.74	34.6	7.01	75.8	3.84	
島尻教育事務所	糸満市	140.1	6.90	34.5	6.46	75.6	3.85
	豊見城市	140.6	6.97	35.2	7.54	75.9	3.90
	南城市	140.2	7.12	34.6	7.54	75.9	4.08
	与那原町	140.5	8.18	35.1	7.69	75.4	4.18
	南風原町	139.4	6.92	33.9	6.91	75.4	3.87
	八重瀬町	139.9	6.88	34.7	7.25	75.7	3.79
	渡嘉敷村	136.8	4.82	30.3	3.56	75.3	2.49
	座間味村	140.1	3.98	32.9	4.11	76.3	1.92
	粟国村	143.3	7.26	38.0	7.91	78.0	3.67
	渡名喜村	151.0	0.05	42.0	0.05	82.0	0.05
平均	140.1	7.05	34.7	7.17	75.7	3.92	
宮古教育事務所	宮古市	140.2	6.86	36.2	8.65	76.2	3.79
	多良間村	137.5	6.13	32.8	6.09	74.0	2.94
	平均	140.2	6.86	36.1	8.61	76.2	3.79
八重山教育事務所	石垣市	140.7	7.07	35.9	8.17	76.2	3.89
	竹富町	138.7	7.09	34.0	8.61	75.6	3.93
	与那国町	134.8	7.13	33.7	6.21	74.5	4.11
	平均	140.3	7.19	35.7	8.15	76.1	3.92
県平均	<b>139.8</b>	<b>6.83</b>	<b>34.7</b>	<b>7.29</b>	<b>75.7</b>	<b>3.88</b>	



表 10 市町村別・身長体重・

11 歳 - 男

区 分	身長 (cm)		体重 (kg)		座高 (cm)		
	平均値	標準偏差	平均値	標準偏差	平均値	標準偏差	
国頭教育事務所	名護市	143.3	7.06	37.2	8.31	76.7	3.90
	本部町	145.0	7.10	39.9	10.76	75.3	3.56
	金武町	143.4	7.00	36.8	8.18	76.1	3.82
	国頭村	142.3	6.03	37.3	9.58	76.6	3.45
	大宜味村	142.2	5.99	35.9	3.38	75.9	3.98
	東村	145.0	5.54	37.0	3.79	78.0	2.77
	今帰仁村	143.9	7.61	38.2	9.58	77.2	4.44
	宜野座村	144.5	7.38	39.3	9.46	77.2	4.38
	伊江村	143.7	5.92	39.6	9.78	78.1	3.61
	伊平屋村	141.8	4.84	37.0	2.70	76.0	2.52
	伊是名村	146.9	8.68	44.3	12.78	80.0	4.17
平均	143.5	7.05	37.7	8.81	76.7	3.96	
中頭教育事務所	宜野湾市	143.9	7.02	37.5	8.26	77.2	3.96
	沖縄市	143.4	7.27	37.5	8.63	76.7	3.81
	うるま市	143.9	7.18	38.5	9.19	77.2	3.93
	嘉手納町	143.5	7.18	38.0	8.91	76.9	3.64
	北谷町	142.8	6.94	36.5	7.57	76.8	3.92
	西原町	144.0	6.27	37.7	8.53	77.0	3.73
	恩納村	144.8	6.99	40.5	9.61	77.8	3.82
	読谷村	144.1	7.32	38.8	9.34	76.7	4.04
	北中城村	143.3	7.40	37.7	9.83	76.2	3.79
	中城村	143.1	7.02	37.6	8.54	76.9	4.23
平均	143.7	7.13	37.9	8.79	76.9	3.90	
那覇教育事務所	那覇市	144.3	7.16	38.0	8.75	77.3	3.87
	浦添市	144.1	6.89	38.3	8.88	76.9	3.71
	久米島町	142.5	8.59	36.7	9.49	76.4	4.45
	南大東村	145.3	6.13	39.9	8.69	77.7	3.99
	北大東村	145.2	2.41	45.8	10.76	78.8	2.73
平均	144.2	7.11	38.1	8.82	77.2	3.84	
島尻教育事務所	糸満市	143.6	7.24	37.3	8.60	76.7	3.86
	豊見城市	144.3	7.44	37.6	8.63	77.2	3.97
	南城市	144.5	7.37	37.8	7.88	77.4	3.99
	与那原町	143.8	7.22	38.2	9.68	76.3	3.96
	南風原町	143.8	7.40	37.6	7.66	77.0	3.86
	八重瀬町	143.9	7.06	37.4	7.24	76.7	3.56
	渡嘉敷村	145.8	5.12	39.3	3.77	78.3	2.49
	座間味村	150.7	3.68	40.7	4.50	79.3	2.87
	粟国村	-	-	-	-	-	-
	渡名喜村	129.0	0.05	29.0	0.05	71.0	0.05
平均	144.0	7.33	37.6	8.28	77.0	3.90	
宮古教育事務所	宮古島市	145.2	7.32	40.8	10.76	77.9	4.05
	多良間村	142.4	3.03	37.1	3.93	76.5	2.44
	平均	145.1	7.23	40.7	10.61	77.9	4.01
八重山教育事務所	石垣市	144.0	7.75	39.6	10.91	77.1	4.33
	竹富町	144.9	5.90	40.4	7.73	77.9	4.02
	与那国町	144.4	5.98	42.8	8.07	77.6	3.20
	平均	144.0	7.64	39.8	10.73	77.2	4.29
県平均	<b>144.0</b>	<b>7.19</b>	<b>38.1</b>	<b>8.91</b>	<b>77.0</b>	<b>3.91</b>	

座高の平均値及び標準偏差（ 9 - 6 ）

11歳 - 女

区 分	身長 (cm)		体重(kg)		座高 (cm)		
	平均値	標準偏差	平均値	標準偏差	平均値	標準偏差	
国頭教育事務所	名護市	145.4	6.70	39.8	8.54	78.8	4.08
	本部町	144.8	6.16	40.3	8.88	77.5	4.09
	金武町	146.3	6.16	41.1	8.50	78.2	3.41
	国頭村	145.7	7.12	39.1	7.84	79.8	4.91
	大宜味村	145.7	4.47	41.6	7.01	78.5	3.32
	東村	143.5	4.19	34.8	1.77	77.0	2.00
	今帰仁村	143.9	6.04	38.6	7.28	78.1	3.61
	宜野座村	147.0	8.08	40.9	9.48	79.5	4.36
	伊江村	146.2	7.54	40.7	8.86	80.0	3.92
	伊平屋村	145.7	7.25	39.4	5.88	79.6	2.72
	伊是名村	145.6	5.84	41.9	7.84	78.9	3.73
平均	145.4	6.61	39.9	8.42	78.7	4.02	
中頭教育事務所	宜野湾市	146.0	6.44	39.2	8.20	78.8	3.73
	沖繩市	145.9	6.67	39.6	8.66	78.9	3.90
	うるま市	146.0	6.72	40.0	8.42	79.1	3.98
	嘉手納町	145.2	6.79	38.5	7.62	78.6	3.79
	北谷町	146.8	5.86	39.4	7.22	79.1	3.73
	西原町	146.1	6.24	38.9	7.58	79.1	3.69
	恩納村	146.5	5.19	39.2	6.58	79.6	3.15
	読谷村	145.4	6.59	39.9	9.06	78.5	4.13
	北中城村	147.0	5.09	40.5	6.65	79.7	3.13
	中城村	146.6	5.08	38.5	6.97	79.2	3.23
平均	146.0	6.48	39.6	8.28	79.0	3.85	
那覇教育事務所	那覇市	146.9	6.37	40.0	7.96	79.4	3.72
	浦添市	146.4	6.37	39.6	8.37	78.9	3.76
	久米島町	147.2	6.45	43.1	10.57	80.3	3.87
	南大東村	146.2	8.26	40.8	6.49	80.6	5.39
	北大東村	148.5	7.09	44.8	3.03	81.3	2.95
	平均	146.7	6.38	39.9	8.14	79.3	3.75
島尻教育事務所	糸満市	146.7	6.50	39.8	7.95	78.9	3.99
	豊見城市	147.2	6.35	40.0	7.36	79.6	3.69
	南城市	146.5	6.71	39.8	8.70	79.3	3.98
	与那原町	146.1	6.52	39.1	7.97	78.2	4.02
	南風原町	145.3	5.84	38.5	7.56	78.3	3.56
	八重瀬町	146.5	5.85	39.2	7.13	78.8	3.85
	渡嘉敷村	149.3	8.18	43.0	3.50	80.0	5.35
	座間味村	144.0	6.72	33.4	4.54	77.6	3.93
	粟国村	145.0	8.29	35.7	9.18	78.0	5.89
	渡名喜村	155.0	4.00	47.0	1.00	83.5	1.50
平均	146.5	6.38	39.5	7.80	79.0	3.87	
宮古教育事務所	宮古市	146.6	7.08	41.0	8.42	79.3	3.97
	多良間村	147.6	5.21	42.0	7.85	79.6	3.18
	平均	146.7	7.01	41.0	8.40	79.3	3.94
八重山教育事務所	石垣市	146.7	6.77	41.6	9.22	79.4	3.68
	竹富町	145.1	8.19	38.7	9.97	78.4	4.31
	与那国町	145.9	5.69	43.0	14.87	78.9	5.26
	平均	146.6	6.88	41.4	9.54	79.3	3.80
県平均		<b>146.3</b>	<b>6.49</b>	<b>39.8</b>	<b>8.24</b>	<b>79.1</b>	<b>3.84</b>

表 10 市町村別身長・体重・

12 歳 - 男

区 分	身長 (cm)		体重 (kg)		座高 (cm)		
	平均値	標準偏差	平均値	標準偏差	平均値	標準偏差	
国頭教育事務所	名護市	150.3	8.21	43.1	10.48	80.3	4.78
	本部町	152.4	7.60	44.9	10.77	81.5	4.96
	金武町	149.9	7.09	42.6	9.58	79.7	3.79
	国頭村	150.5	9.26	41.5	9.19	81.1	5.39
	大宜味村	155.1	6.72	48.3	9.41	83.4	3.83
	東宜味村	154.9	9.56	49.2	12.46	82.4	4.57
	今帰仁村	149.5	6.35	43.9	9.33	79.9	3.41
	宜野座村	148.2	9.42	40.2	10.46	78.5	5.29
	伊江村	154.1	7.93	46.9	14.48	82.7	4.07
	伊平屋村	150.1	7.88	45.8	9.98	80.1	3.87
伊是名村	152.8	8.38	45.3	6.66	81.3	4.59	
平均	150.6	8.16	43.5	10.53	80.4	4.72	
中頭教育事務所	宜野湾市	152.0	7.84	43.6	9.69	80.9	4.45
	沖繩市	151.6	8.13	43.8	9.78	80.9	4.60
	うるま市	151.7	8.24	44.1	10.08	80.9	4.59
	嘉手納町	151.7	6.64	45.4	9.59	81.0	3.73
	北谷町	151.2	7.57	42.9	9.50	80.6	4.33
	西原町	151.9	7.74	43.7	8.37	81.2	4.61
	恩納村	151.3	7.31	45.0	10.35	80.5	4.21
	読谷村	151.6	7.93	43.3	8.63	80.6	4.51
	北中城村	151.3	8.94	43.4	10.03	81.2	4.84
	中城村	153.4	8.34	47.5	12.59	81.8	4.61
平均	151.7	8.02	43.9	9.76	80.9	4.54	
那覇教育事務所	那覇市	151.7	7.94	43.7	9.84	81.0	4.49
	浦添市	151.4	7.93	43.9	9.43	81.2	4.27
	久米島町	153.1	8.41	47.2	12.27	82.1	4.91
	南大東村	152.2	5.27	44.5	7.48	81.7	3.59
	北大東村	145.5	7.52	36.5	5.97	78.0	3.42
平均	151.6	7.95	43.8	9.78	81.0	4.44	
島尻教育事務所	糸満市	151.3	8.02	43.5	9.38	80.8	4.36
	豊見城市	152.1	8.37	43.8	8.99	81.3	4.72
	南城市	151.9	8.05	44.4	9.49	81.4	4.35
	与那原町	151.0	7.93	41.4	7.55	80.5	4.84
	南風原町	151.3	8.21	43.9	10.66	80.8	4.61
	八重瀬町	152.2	8.15	44.1	9.09	81.2	4.50
	渡嘉敷村	163.3	4.03	52.7	0.47	85.7	0.47
	座間味村	154.6	5.83	44.7	8.65	81.9	3.14
	粟国村	156.3	4.66	44.8	3.03	83.5	2.50
	渡名喜村	162.0	0.05	64.0	0.05	88.0	0.05
平均	151.8	8.16	43.8	9.40	81.1	4.54	
宮古教育事務所	宮古市	152.2	7.83	47.5	11.56	81.5	4.54
	多良間村	153.6	5.42	43.8	5.65	82.2	3.12
	平均	152.3	7.77	47.4	11.45	81.5	4.51
八重山教育事務所	石垣市	151.6	8.35	44.9	11.40	81.2	4.81
	竹富町	151.8	7.84	43.7	11.21	81.1	4.12
	与那国町	153.2	9.81	43.2	9.28	81.8	6.00
	平均	151.7	8.37	44.8	11.33	81.2	4.81
県平均	<b>151.6</b>	<b>8.05</b>	<b>44.0</b>	<b>9.95</b>	<b>81.0</b>	<b>4.54</b>	

座高の平均値及び標準偏差（ 9 - 7 ）

12歳 - 女

区 分	身長 (cm)		体重 (kg)		座高 (cm)		
	平均値	標準偏差	平均値	標準偏差	平均値	標準偏差	
国頭教育事務所	名護市	150.8	5.62	44.7	8.35	81.8	3.54
	本部町	150.8	4.71	43.2	6.54	81.9	2.88
	金武町	150.1	5.61	44.8	7.91	81.5	3.17
	国頭村	151.0	5.16	44.5	6.90	82.0	3.34
	大宜味村	150.7	3.77	45.7	6.39	81.6	2.22
	東宜味村	155.3	5.40	50.3	6.14	85.8	3.03
	今帰仁村	147.8	5.27	41.5	6.93	80.8	3.23
	宜野座村	148.7	4.31	44.7	6.52	81.6	2.42
	伊江村	150.8	5.46	47.6	9.70	82.9	2.50
	伊平屋村	148.7	4.59	43.6	6.52	80.4	3.16
中頭教育事務所	伊是名村	150.9	4.61	51.0	13.74	81.8	3.61
	平均	150.5	5.47	44.6	8.20	81.8	3.37
	宜野湾市	150.8	5.55	43.8	7.24	81.7	3.16
	沖縄市	150.5	5.59	43.7	8.00	81.4	3.48
	うるま市	150.7	5.45	44.7	8.14	81.9	3.33
	嘉手納町	151.6	5.45	46.8	9.29	81.8	3.33
	北谷町	151.4	5.96	44.3	8.85	81.7	3.38
	西原町	150.9	5.66	43.9	7.47	81.2	3.36
	恩納村	149.5	6.43	43.6	7.95	81.4	3.74
	読谷村	151.0	6.01	45.4	8.37	82.2	3.67
那覇教育事務所	北中城村	151.4	5.33	45.0	7.60	79.7	3.33
	中城村	149.9	5.68	43.7	8.10	81.5	3.62
	平均	150.7	5.64	44.3	8.03	81.6	3.42
	那覇市	151.3	5.54	44.1	8.02	81.9	3.36
	浦添市	151.2	5.52	44.0	7.66	82.1	3.24
	久米島町	151.3	5.13	44.3	7.86	82.7	3.62
	南大東村	152.5	5.97	43.3	5.09	82.7	2.49
	北大東村	155.5	4.50	55.5	1.50	86.0	1.00
	平均	151.3	5.53	44.1	7.91	82.0	3.33
	島尻教育事務所	糸満市	151.4	5.39	44.5	8.04	82.2
豊見城市		150.9	5.46	43.9	8.61	81.6	3.46
南城市		151.5	5.54	43.8	7.08	82.1	3.35
与那原町		150.9	5.28	44.2	8.57	81.1	4.20
南風原町		151.7	5.68	44.3	7.19	82.5	3.30
八重瀬町		150.8	5.44	43.2	6.90	81.4	3.19
渡嘉敷村		154.5	0.50	51.5	0.50	84.0	2.00
座間味村		153.1	4.62	44.3	6.32	82.8	3.03
粟国村		148.8	2.77	39.0	2.24	79.8	1.48
渡名喜村		-	-	-	-	-	-
宮古教育事務所	平均	151.3	5.48	44.0	7.79	81.9	3.40
	宮古島市	151.0	5.81	46.6	9.37	82.0	3.57
	多良間村	149.7	6.55	44.5	7.48	81.8	2.67
八重山教育事務所	平均	151.0	5.83	46.5	9.34	82.0	3.55
	石垣市	151.5	6.20	45.6	8.56	82.2	3.62
	竹富町	151.9	4.94	43.3	8.43	82.4	2.78
	与那国町	149.9	4.26	46.9	8.92	82.1	2.10
	平均	151.5	6.08	45.5	8.58	82.2	3.54
県 平均	<b>151.0</b>	<b>5.60</b>	<b>44.3</b>	<b>8.06</b>	<b>81.8</b>	<b>3.40</b>	

表 10 市町村別身長・体重・

13 歳 - 男

区 分	身長 (cm)		体重 (kg)		座高 (cm)		
	平均値	標準偏差	平均値	標準偏差	平均値	標準偏差	
国頭教育事務所	名護市	158.3	7.61	48.9	9.67	84.5	4.54
	本部町	157.8	6.78	47.4	9.34	84.2	4.54
	金武町	157.7	8.20	48.8	10.76	83.3	4.69
	国頭村	158.7	8.21	50.0	12.50	84.6	4.55
	大宜味村	156.3	4.60	47.0	6.84	82.2	3.18
	東村	159.8	7.18	47.7	9.09	84.2	4.05
	今帰仁村	160.5	4.97	54.2	13.99	86.4	3.27
	宜野座村	159.5	6.35	50.2	9.95	85.1	3.64
	伊江村	158.9	6.68	47.2	7.08	85.2	4.46
	伊平屋村	160.3	4.32	55.0	18.67	86.0	3.74
伊是名村	164.4	5.93	57.2	8.24	87.3	3.75	
平均	158.6	7.36	49.3	10.39	84.5	4.47	
中頭教育事務所	宜野湾市	158.6	7.07	48.3	9.58	84.5	4.26
	沖繩市	157.6	7.00	48.2	9.19	84.0	4.38
	うるま市	158.7	7.07	49.3	9.68	84.7	4.32
	嘉手納町	159.6	8.35	48.2	9.14	84.7	4.73
	北谷町	159.0	7.46	49.6	10.97	84.6	4.55
	西原町	158.6	8.58	47.6	8.81	84.7	4.88
	恩納村	158.1	7.73	48.9	10.24	84.6	4.65
	読谷村	159.1	7.20	49.0	9.28	85.2	4.42
	北中城村	158.6	6.67	47.4	8.37	84.6	3.79
	中城村	160.7	6.04	50.8	9.78	85.9	3.58
平均	158.5	7.23	48.6	9.51	84.5	4.39	
那覇教育事務所	那覇市	159.2	7.44	49.3	9.88	84.9	4.41
	浦添市	158.9	7.44	49.3	9.63	84.9	4.28
	久米島町	159.7	6.59	49.9	9.26	85.3	4.09
	南大東村	160.1	9.19	51.2	5.92	85.8	4.52
	北大東村	158.5	2.06	49.0	6.67	84.8	1.92
平均	159.1	7.43	49.4	9.78	84.9	4.37	
島尻教育事務所	糸満市	159.1	7.18	49.2	11.01	84.7	4.01
	豊見城市	158.7	7.84	47.6	9.90	84.6	4.56
	南城市	159.2	7.19	48.8	9.63	84.8	4.07
	与那原町	158.2	8.64	49.5	11.77	84.0	5.05
	南風原町	158.7	7.74	49.5	11.07	84.5	4.49
	八重瀬町	158.8	7.29	47.9	8.97	84.5	4.60
	渡嘉敷村	159.6	3.50	48.2	3.12	84.8	1.60
	座間味村	159.3	6.18	48.7	5.91	83.3	3.30
	粟国村	151.8	3.96	41.0	4.58	81.3	3.96
	渡名喜村	-	-	-	-	-	-
平均	158.9	7.55	48.6	10.38	84.6	4.37	
宮古教育事務所	宮古市	160.1	7.66	52.9	11.97	85.4	4.24
	多良間村	164.1	7.38	56.8	9.93	88.3	4.05
	平均	160.2	7.68	53.0	11.94	85.5	4.26
八重山教育事務所	石垣市	159.6	7.24	51.1	11.83	85.2	4.17
	竹富町	164.4	4.92	51.7	7.66	87.5	2.78
	与那国町	159.8	6.61	52.4	6.13	84.7	3.97
	平均	159.8	7.21	51.2	11.54	85.3	4.14
県平均	<b>158.9</b>	<b>7.39</b>	<b>49.2</b>	<b>10.04</b>	<b>84.7</b>	<b>4.38</b>	

座高の平均値及び標準偏差 ( 9 - 8 )

13歳 - 女

区分	身長 (cm)		体重 (kg)		座高 (cm)		
	平均値	標準偏差	平均値	標準偏差	平均値	標準偏差	
国頭教育事務所	名護市	153.3	5.39	47.8	7.97	83.4	3.24
	本部町	152.9	4.08	49.1	8.26	83.0	3.00
	金武町	152.0	4.97	47.4	8.11	81.9	2.99
	国頭村	153.0	4.73	44.6	6.50	84.2	2.63
	大宜味村	150.3	3.67	45.9	6.93	80.4	3.40
	東村	152.6	4.37	46.4	5.04	84.1	2.36
	今帰仁村	152.7	4.88	46.4	6.44	83.3	2.97
	宜野座村	153.5	4.47	47.8	7.78	83.7	3.44
	伊江村	151.2	4.13	48.4	8.64	82.5	2.52
	伊平屋村	156.7	3.84	51.9	6.23	84.9	2.23
伊是名村	155.0	3.67	53.3	7.50	84.5	2.18	
平均	153.0	5.08	47.7	7.86	83.2	3.20	
中頭教育事務所	宜野湾市	153.2	5.42	47.1	8.44	83.2	4.47
	沖繩市	153.2	5.26	46.9	7.73	82.8	2.93
	うるま市	153.0	5.27	47.6	7.89	83.1	3.15
	嘉手納町	152.8	6.11	47.8	8.48	81.9	3.46
	北谷町	153.2	4.87	46.9	7.22	82.8	3.12
	西原町	153.6	5.28	46.9	8.41	83.3	3.24
	恩納村	153.8	3.80	46.6	6.27	83.2	2.44
	読谷村	153.8	5.63	47.8	7.61	83.1	3.25
	北中城村	154.1	5.88	47.3	7.51	83.6	3.45
	中城村	153.1	5.94	47.6	8.49	83.5	3.50
平均	153.2	5.35	47.2	7.92	83.0	3.39	
那覇教育事務所	那覇市	153.6	5.28	47.5	8.02	83.3	3.23
	浦添市	153.8	5.14	47.3	7.20	83.3	3.17
	久米島町	153.6	5.84	49.2	10.43	83.8	3.52
	南大東村	151.6	4.22	51.4	4.13	83.6	1.02
	北大東村	155.0	3.00	54.5	6.50	84.5	0.50
平均	153.7	5.25	47.5	7.87	83.3	3.21	
島尻教育事務所	糸満市	153.2	5.42	46.6	7.04	82.9	3.10
	豊見城市	153.8	5.19	46.2	7.39	82.9	3.00
	南城市	153.5	4.72	46.3	6.40	83.6	2.80
	与那原町	154.2	5.66	45.9	7.24	83.4	3.37
	南風原町	153.4	4.73	47.7	7.81	83.1	2.94
	八重瀬町	153.9	4.86	47.8	7.31	83.2	2.76
	渡嘉敷村	153.7	2.06	49.3	2.49	83.7	1.70
	座間味村	153.4	3.83	46.2	6.21	83.8	2.93
	粟国村	151.0	0.05	46.0	0.05	82.0	0.05
	渡名喜村	151.8	5.34	49.3	6.82	84.3	2.81
平均	153.6	5.11	46.7	7.24	83.1	3.00	
宮古教育事務所	宮古市	154.5	5.30	49.8	9.16	83.7	3.18
	多良間村	153.4	5.81	50.5	12.16	84.2	2.51
	平均	154.4	5.32	49.8	9.30	83.7	3.15
八重山教育事務所	石垣市	154.4	5.29	48.8	8.18	83.0	3.11
	竹富町	154.9	5.26	47.0	6.38	83.9	3.28
	与那国町	154.6	7.68	55.2	17.30	82.6	4.59
	平均	154.4	5.34	48.8	8.36	83.0	3.16
県平均	<b>153.5</b>	<b>5.27</b>	<b>47.4</b>	<b>7.88</b>	<b>83.2</b>	<b>3.24</b>	



表 10 市町村別身長・体重・

14 歳 - 男

区 分	身長 (cm)		体重 (kg)		座高 (cm)		
	平均値	標準偏差	平均値	標準偏差	平均値	標準偏差	
国頭教育事務所	名護市	163.8	6.49	53.6	9.76	87.8	3.66
	本部町	163.4	6.98	52.5	5.95	87.9	4.19
	金武町	162.4	7.45	52.6	10.07	87.1	4.39
	国頭村	162.8	6.41	53.8	10.26	88.2	4.58
	大宜味村	163.7	6.72	57.5	12.38	88.0	4.34
	東宜味村	168.0	7.20	59.6	10.23	90.4	4.72
	今帰仁村	164.3	6.77	54.2	7.88	88.6	3.32
	宜野座村	160.7	6.62	50.6	8.98	86.0	4.25
	伊江村	164.4	6.02	58.1	16.78	88.8	3.37
	伊平屋村	163.0	6.12	64.5	10.74	87.8	3.19
伊是名村	163.7	6.37	51.4	6.07	87.7	4.71	
平均	163.6	6.75	53.7	9.97	87.8	3.95	
中頭教育事務所	宜野湾市	164.1	6.45	53.6	9.84	87.6	4.19
	沖繩市	163.4	6.37	53.9	10.00	87.5	3.98
	うるま市	164.1	6.54	54.0	10.22	87.9	3.79
	嘉手納町	162.7	6.85	52.3	8.50	87.4	4.28
	北谷町	164.1	6.04	53.5	9.00	85.4	3.80
	西原町	163.7	6.62	52.6	9.55	88.1	4.00
	恩納村	164.7	6.22	54.8	8.42	88.4	3.65
	読谷村	163.9	6.64	53.5	8.64	88.2	3.86
	北中城村	164.2	6.49	53.5	9.70	88.1	3.87
	中城村	166.5	6.59	54.9	7.74	88.5	3.99
平均	163.9	6.49	53.7	9.71	87.6	4.00	
那覇教育事務所	那覇市	163.8	6.26	53.6	9.93	87.7	3.62
	浦添市	164.0	6.21	54.1	9.47	87.4	3.54
	久米島町	163.9	5.74	54.2	8.11	88.3	3.04
	南大東村	166.3	6.74	56.1	10.30	89.5	3.17
	北大東村	163.8	4.76	60.5	5.85	89.5	2.06
平均	163.9	6.23	53.8	9.76	87.6	3.59	
島尻教育事務所	糸満市	163.8	6.23	53.6	9.52	87.8	3.68
	豊見城市	164.7	6.48	53.2	9.22	87.9	3.98
	南城市	163.8	6.42	52.9	9.38	87.6	3.95
	与那原町	163.3	5.93	52.3	8.23	87.3	3.65
	南風原町	164.0	6.37	54.2	11.37	87.3	3.78
	八重瀬町	164.2	6.22	53.4	8.50	87.4	3.61
	渡嘉敷村	158.5	0.50	50.0	4.00	85.5	0.50
	座間味村	172.8	2.49	57.3	3.35	92.8	1.48
	粟国村	169.0	0.05	65.0	5.00	91.0	0.05
	渡名喜村	164.0	0.05	77.0	0.05	88.0	0.05
平均	164.1	6.34	53.4	9.56	87.6	3.81	
宮古教育事務所	宮古市	164.2	6.75	57.0	12.46	88.1	3.98
	多良間村	163.9	3.48	63.1	11.12	88.3	2.89
	平均	164.2	6.66	57.2	12.47	88.1	3.94
八重山教育事務所	石垣市	164.0	6.48	55.8	11.13	87.7	3.63
	竹富町	166.7	7.46	54.3	6.26	87.8	3.49
	与那国町	165.2	4.32	59.9	11.63	88.4	2.31
	平均	164.1	6.47	55.9	11.05	87.7	3.59
県平均	<b>163.9</b>	<b>6.42</b>	<b>53.9</b>	<b>9.94</b>	<b>87.7</b>	<b>3.83</b>	

座高の平均値及び標準偏差 ( 9 - 9 )

14 歳 - 女

区 分	身長 (cm)		体重 (kg)		座高 (cm)		
	平均値	標準偏差	平均値	標準偏差	平均値	標準偏差	
国頭教育事務所	名護市	154.2	4.69	49.8	7.30	83.7	3.09
	本部町	152.8	4.68	46.9	6.85	83.4	2.91
	金武町	154.5	5.23	49.4	8.54	84.1	3.17
	国頭村	155.8	5.73	51.1	10.35	84.9	2.82
	大宜味村	154.8	4.28	50.5	8.11	84.2	3.41
	東	154.7	2.81	53.2	5.11	84.0	1.53
	今帰仁村	154.6	5.35	49.1	6.44	84.7	2.90
	宜野座村	156.4	5.37	52.3	7.59	84.8	2.52
	伊江村	155.3	4.92	50.9	6.62	84.9	2.73
	伊平屋村	152.2	3.97	50.2	3.92	81.8	1.17
伊是名村	156.5	5.11	52.5	9.37	86.0	2.88	
平均	154.4	4.93	49.7	7.58	84.0	3.06	
中頭教育事務所	宜野湾市	155.1	5.33	49.3	7.10	84.2	2.93
	沖繩市	154.8	5.17	49.2	7.47	83.8	2.94
	うるま市	154.6	5.57	49.8	7.70	83.4	3.26
	嘉手納町	155.2	5.53	49.0	8.53	84.2	3.14
	北谷町	154.2	5.46	49.2	8.32	86.2	3.66
	西原町	154.6	5.26	49.0	8.28	83.8	3.15
	恩納村	154.5	5.13	49.9	7.88	84.3	3.07
	読谷村	153.7	5.60	49.4	7.14	84.1	2.92
	北中城村	154.3	5.44	48.8	6.97	80.9	2.97
	中城村	155.5	4.73	49.5	6.65	84.5	2.95
平均	154.7	5.37	49.4	7.56	83.9	3.22	
那覇教育事務所	那覇市	155.2	5.22	49.2	7.46	84.2	2.89
	浦添市	154.8	5.20	49.6	7.83	84.8	3.34
	久米島町	152.9	4.85	52.4	10.52	84.0	2.61
	南大東村	154.5	5.03	47.5	8.97	84.3	2.33
	北大東村	155.0	5.39	49.8	6.50	84.3	2.28
平均	155.0	5.22	49.4	7.64	84.4	3.03	
島尻教育事務所	糸満市	155.5	5.07	49.9	7.79	84.5	2.93
	豊見城市	154.9	4.59	49.5	6.83	83.7	2.78
	南城市	155.4	5.46	48.8	7.50	84.5	3.13
	与那原町	155.1	6.32	50.5	8.58	84.0	3.43
	南風原町	155.3	5.07	49.8	7.48	84.3	2.99
	八重瀬町	155.0	5.54	50.1	10.69	83.8	2.92
	渡嘉敷村	146.8	5.63	47.5	4.61	80.5	3.64
	座間味村	157.7	6.63	49.9	4.91	85.4	2.38
	粟国村	155.0	6.23	51.6	10.19	84.2	2.93
	渡名喜村	-	-	-	-	-	-
平均	155.2	5.22	49.7	7.95	84.1	3.00	
宮古教育事務所	宮古島市	155.9	5.27	51.4	9.39	84.8	2.87
	多良間村	156.8	4.69	49.6	5.35	85.8	3.04
	平均	155.9	5.25	51.4	9.28	84.9	2.88
八重山教育事務所	石垣市	155.5	5.13	50.5	7.92	84.5	3.20
	竹富町	156.1	4.83	51.9	10.84	84.3	1.90
	与那国町	161.2	3.72	54.7	4.23	88.0	2.83
	平均	155.6	5.15	50.6	8.04	84.6	3.19
県 平均	<b>154.9</b>	<b>5.26</b>	<b>49.6</b>	<b>7.76</b>	<b>84.1</b>	<b>3.11</b>	



表 11 都道府県別

男子		単位：%											
区 分	幼稚園	小 学 校						中 学 校			高 等 学 校		
	5歳	6歳	7歳	8歳	9歳	10歳	11歳	12歳	13歳	14歳	15歳	16歳	17歳
全 国	2.41	4.09	5.58	7.13	9.24	9.86	9.98	10.67	8.96	8.43	11.41	10.25	10.91
北 海 道	4.36	6.15	9.57	10.29	13.86	15.23	12.07	13.66	12.11	13.62	14.44	11.57	14.59
青 森	3.48	9.09	9.83	11.35	14.44	13.82	11.90	12.48	10.91	11.08	15.08	14.42	15.42
岩 手	5.66	6.83	9.25	11.76	13.87	12.54	12.05	13.22	10.65	11.31	13.84	14.74	14.71
宮 城	3.36	5.21	7.29	9.59	12.85	16.28	17.16	14.45	11.06	11.28	11.28	11.11	11.56
秋 田	4.69	4.78	8.21	13.06	12.72	11.19	11.96	14.21	11.45	9.21	15.12	12.14	14.97
山 形	2.97	6.15	8.54	9.62	16.09	13.15	14.81	11.73	11.90	8.60	14.68	12.18	12.92
福 島	4.60	11.42	10.73	12.37	15.72	16.91	18.14	13.32	10.71	11.09	14.49	11.42	13.64
茨 城	3.70	7.30	6.27	7.31	10.87	12.11	11.94	12.78	9.04	7.11	13.87	11.82	14.21
栃 木	3.74	6.16	9.10	11.08	12.51	12.46	12.84	12.20	11.30	11.50	10.96	12.03	13.53
群 馬	3.12	5.69	6.69	9.19	11.28	12.82	11.50	11.25	8.96	9.96	10.13	13.45	8.59
埼 玉	1.87	3.14	5.76	7.28	7.54	10.88	7.83	12.08	10.25	7.72	10.20	10.38	11.04
千 葉	2.24	3.76	6.15	9.26	9.64	9.53	11.20	10.73	7.01	9.12	10.74	12.61	10.42
東 京	2.26	2.15	4.63	6.06	7.27	10.06	9.69	9.45	12.04	8.30	10.65	12.21	10.79
神 奈 川	1.67	2.98	5.44	4.76	8.82	11.73	8.72	9.14	7.61	6.12	10.41	6.46	7.87
新 潟	2.50	4.08	7.03	8.04	9.52	11.98	11.53	10.41	7.27	8.28	9.51	12.37	13.14
富 山	2.57	3.77	5.89	7.38	7.86	7.77	8.44	9.23	8.70	7.48	11.13	8.59	8.03
石 川	1.32	2.25	5.16	7.45	8.91	8.66	11.24	8.80	8.62	9.61	10.48	9.20	9.67
福 井	0.66	4.44	3.33	3.94	7.61	8.39	6.08	9.70	8.63	6.31	13.33	11.96	11.01
山 梨	2.02	4.92	8.85	9.17	11.08	11.40	10.21	12.68	11.94	9.15	15.01	10.25	11.00
長 野	2.66	4.32	4.71	7.49	10.20	10.38	10.64	12.14	7.94	8.30	11.23	8.27	10.32
岐 阜	2.72	3.70	4.55	6.55	7.85	7.62	9.81	10.18	8.57	7.07	8.05	12.92	8.27
静 岡	2.15	4.61	5.61	5.07	6.79	8.89	7.04	8.38	6.64	7.65	7.82	10.73	9.07
愛 知	1.51	3.43	3.90	4.89	8.71	5.09	9.16	9.08	8.62	8.70	12.16	9.31	7.34
三 重	1.51	4.29	4.73	5.94	7.91	7.14	5.03	8.93	8.82	7.58	11.31	11.64	6.73
滋 賀	2.05	0.92	2.24	6.16	6.82	6.69	8.03	10.61	6.61	7.57	7.37	5.99	14.11
京 都	1.25	3.68	2.59	5.06	7.74	5.63	8.49	9.75	5.60	5.72	8.42	8.26	10.30
大 阪	1.98	3.75	4.26	6.09	8.68	7.97	10.53	8.61	7.77	6.59	12.49	8.23	12.77
兵 庫	2.26	1.57	3.84	5.36	7.52	6.40	7.18	9.49	6.79	7.38	10.86	8.67	11.41
奈 良	2.56	4.56	4.01	6.31	7.43	7.86	11.16	7.90	7.78	7.90	9.85	7.46	9.13
和 歌 山	2.82	5.22	4.01	6.09	8.22	12.43	10.97	13.37	9.84	10.85	11.97	11.48	11.11
鳥 取	3.22	3.91	2.55	5.49	6.31	7.45	8.42	8.07	6.62	6.02	9.19	5.78	7.09
島 根	1.39	2.59	5.82	6.11	9.18	7.05	8.98	9.02	7.45	7.72	11.26	9.85	6.26
岡 山	2.86	2.81	4.67	6.69	8.83	8.39	9.87	9.91	9.04	9.06	17.26	10.61	10.79
広 島	1.21	3.88	3.84	8.07	7.78	7.17	7.33	11.16	9.69	8.01	11.75	9.27	8.16
山 口	1.34	4.02	4.97	6.46	9.24	8.63	7.02	9.68	6.87	6.29	8.54	8.53	10.84
徳 島	4.79	4.40	6.41	8.46	11.83	13.04	12.03	12.82	12.67	9.59	17.25	11.10	14.58
香 川	3.12	7.59	7.64	8.84	9.73	8.99	7.02	9.94	10.65	10.80	13.50	9.43	10.53
愛 媛	2.51	4.59	5.40	7.03	8.68	8.64	8.36	11.43	8.02	7.09	9.93	8.31	8.21
高 知	2.04	4.32	8.86	7.39	7.37	11.60	9.24	16.31	10.01	9.58	11.63	10.01	10.90
福 岡	2.05	4.48	4.90	6.76	6.58	9.95	9.70	13.03	8.65	8.84	11.66	8.68	14.26
佐 賀	2.74	3.22	5.73	7.49	11.15	10.75	7.95	10.60	6.98	7.76	12.71	8.94	8.43
長 崎	3.09	5.72	5.26	9.33	8.60	8.65	9.06	8.79	6.28	6.78	7.89	8.25	8.84
熊 本	3.20	6.31	6.05	9.47	12.92	9.86	9.52	10.51	7.16	8.00	9.49	7.60	10.01
大 分	2.55	6.98	7.35	6.98	10.13	9.86	15.70	10.81	9.65	10.19	11.44	14.63	11.08
宮 崎	2.07	3.46	6.35	7.00	11.55	12.32	13.83	12.66	9.25	11.18	14.30	12.26	15.07
鹿 児 島	1.92	4.84	6.06	4.82	9.76	12.09	12.07	13.08	11.57	8.29	10.70	12.40	11.98
沖 縄	3.80	3.72	7.32	10.26	11.11	9.75	10.85	13.03	7.53	10.82	13.96	11.66	7.91

(注)平成24年度文部科学省学校保健統計調査(標本調査)速報による。

# 肥 満 傾 向 児 の 出 現 率

女子

単位：%

区 分	幼稚園	小 学 校						中 学 校			高 等 学 校			
	5 歳	6 歳	7 歳	8 歳	9 歳	10歳	11歳	12歳	13歳	14歳	15歳	16歳	17歳	
全 国	2.36	4.37	5.23	6.09	7.23	7.73	8.61	8.64	7.90	7.36	8.51	7.74	8.18	
北 海 道	4.18	6.41	6.66	8.59	7.61	7.55	12.25	11.09	11.78	9.20	11.54	10.78	10.42	
	青 森	4.91	7.06	9.31	9.02	12.90	12.90	10.46	12.12	10.72	11.27	14.37	9.64	8.37
	岩 手	3.88	6.82	9.81	9.79	10.57	11.15	12.82	10.01	9.04	8.49	15.43	14.75	12.41
	宮 城	3.38	5.62	6.95	8.28	11.69	11.96	12.65	11.45	9.55	9.82	9.48	12.25	8.99
山 形	2.31	8.16	9.18	9.76	10.52	11.25	7.19	13.21	10.53	10.96	11.15	10.68	10.78	
	福 島	2.83	6.60	7.79	5.46	8.39	9.36	9.99	11.66	7.91	7.98	10.86	10.32	7.83
	茨 城	5.10	7.91	9.00	14.61	12.14	10.98	10.58	11.46	8.55	11.86	11.83	6.65	14.61
	栃 木	4.54	4.55	5.63	9.47	7.94	7.19	10.79	12.60	9.22	9.40	10.09	12.78	11.64
埼 玉	3.43	8.11	9.17	6.61	10.32	13.15	11.93	10.34	9.41	8.25	9.37	11.45	12.97	
	千 葉	2.72	4.25	6.36	7.56	11.78	11.18	9.36	11.98	8.28	6.35	9.88	11.49	10.03
	京 都	1.97	3.77	7.09	4.30	6.18	7.71	9.44	9.25	9.35	7.22	7.25	8.53	6.21
	神 奈 川	2.53	6.00	3.45	6.28	5.16	7.84	8.98	8.18	7.19	8.32	8.42	7.99	8.02
新 潟	1.86	3.77	4.16	5.68	5.72	8.38	7.77	6.13	7.60	6.46	7.40	6.84	6.07	
	山 川	1.91	3.52	2.97	5.78	7.60	7.04	7.46	6.91	6.60	5.98	5.14	5.62	7.84
	富 山	1.53	5.74	5.09	7.59	9.13	8.37	10.22	6.59	7.90	5.38	8.13	7.05	8.52
	石 川	1.93	4.20	4.75	6.27	5.97	7.48	6.77	6.89	9.36	8.16	9.66	6.29	10.12
福 井	1.82	2.89	4.43	5.38	4.56	6.02	8.99	6.85	7.17	6.77	6.14	7.29	8.95	
	山 梨	0.94	3.15	3.64	4.73	6.66	6.75	6.31	6.54	5.91	6.90	6.90	8.27	9.81
	長 野	3.09	4.50	5.89	5.94	9.59	9.86	11.66	9.36	9.26	8.80	7.71	7.32	7.44
	岐 阜	2.85	4.17	4.58	4.89	5.39	6.93	7.00	8.88	7.30	7.30	8.46	7.30	8.99
静 岡	2.28	3.16	4.28	5.46	6.16	6.77	7.75	7.54	7.99	5.56	8.27	5.99	6.40	
	愛 知	1.33	3.08	3.38	4.24	8.30	7.43	6.47	8.04	6.61	7.31	9.50	8.11	7.43
	三 重	1.60	3.10	4.29	3.66	6.88	6.43	7.18	7.10	6.61	5.13	7.76	5.16	6.62
	滋 賀	2.87	4.28	6.60	5.74	5.23	6.93	8.56	8.79	4.62	8.62	8.41	5.01	8.11
京 都	1.94	3.14	6.29	6.11	4.57	6.07	7.74	6.40	4.81	5.59	7.68	6.92	6.30	
	大 阪	1.23	2.56	4.94	4.53	3.71	4.08	6.16	6.39	6.84	5.78	7.32	8.81	6.85
	兵 庫	1.55	4.12	5.56	5.21	7.57	5.43	7.32	7.82	6.87	6.29	8.87	8.06	8.24
	和 歌 山	2.94	3.34	2.20	3.93	4.36	6.14	6.29	7.36	6.64	6.54	6.34	5.54	5.57
鳥 取	1.41	3.56	6.91	6.22	7.11	7.54	7.93	8.13	5.25	6.50	6.79	5.13	5.99	
	島 根	1.43	4.89	8.18	4.86	7.33	7.81	8.01	9.71	8.14	7.47	9.12	7.96	10.43
	岡 山	1.85	3.53	3.74	4.40	8.68	8.56	7.64	7.72	6.05	4.86	8.67	5.89	7.50
	山 口	1.37	2.87	4.85	7.02	7.08	9.52	9.36	7.79	7.97	8.42	7.43	5.26	9.53
徳 島	2.70	5.71	5.90	6.20	8.79	4.95	9.30	7.49	9.17	6.64	11.61	9.35	7.10	
	香 川	1.76	3.87	5.74	5.84	5.29	7.43	6.97	9.90	7.64	6.37	6.79	6.21	8.27
	愛 媛	1.73	4.55	3.43	5.41	9.04	6.49	9.76	10.42	7.82	5.57	7.81	6.25	7.98
	高 知	3.25	3.98	5.64	9.32	10.52	8.51	9.01	10.36	11.27	9.80	11.41	10.70	11.96
福 岡	2.02	4.53	5.89	5.67	7.21	7.20	8.03	8.23	9.29	10.20	7.52	7.61	8.06	
	佐 賀	1.74	3.39	5.87	5.64	5.85	9.59	6.32	7.63	8.63	8.31	9.20	10.65	8.78
	長 崎	2.23	4.36	7.33	8.18	11.93	10.04	11.96	10.14	9.73	7.50	9.37	7.72	7.82
	熊 本	2.26	3.25	5.40	5.49	7.27	7.10	8.20	10.41	7.16	8.28	8.80	5.29	8.56
大 分	1.59	3.99	6.55	6.11	8.33	7.87	9.12	8.68	8.66	6.40	10.97	9.86	8.01	
	宮 崎	2.67	6.40	6.81	7.66	7.22	9.47	8.91	9.22	8.39	8.64	7.68	6.12	7.98
	鹿 児 島	3.90	6.22	6.38	9.19	7.10	8.14	10.12	9.79	9.37	8.87	12.51	7.31	9.98
	沖 縄	2.48	6.14	6.52	8.24	9.94	9.09	11.21	13.42	9.92	8.96	7.62	8.38	10.50
鹿 児 島	3.53	4.95	3.75	7.29	7.76	9.88	10.17	11.36	8.88	8.08	9.96	11.05	12.84	
	2.00	4.91	2.25	6.44	5.96	8.58	9.66	10.49	8.96	10.04	7.46	6.41	6.39	
沖 縄	3.49	4.11	8.59	8.28	9.76	10.02	13.00	10.60	10.80	10.46	9.11	7.79	8.98	

表 12 都道府県別

男子 区分		単位：%												
		幼稚園	小学校					中学校			高等学校			
		5歳	6歳	7歳	8歳	9歳	10歳	11歳	12歳	13歳	14歳	15歳	16歳	17歳
全	国	0.36	0.27	0.49	1.06	1.44	2.49	3.38	2.40	1.66	1.79	2.35	1.89	1.64
北	海	0.70	0.16	0.19	1.52	1.51	1.27	3.42	2.44	1.79	1.70	1.63	1.44	1.25
青	森	0.23	0.46	0.26	1.01	1.30	1.81	2.91	1.76	1.24	1.00	2.82	1.25	0.53
岩	手	0.17	0.51	-	0.29	2.16	3.01	2.62	2.29	1.41	1.16	0.79	1.21	1.86
宮	城	0.12	0.22	0.47	1.28	1.72	2.20	1.79	2.22	1.26	1.01	3.34	2.30	1.61
秋	田	0.18	0.12	0.25	-	1.30	3.22	3.41	2.10	1.06	1.07	2.46	1.57	1.20
山	形	0.15	0.38	0.86	0.58	0.73	2.26	3.51	1.87	1.06	1.46	1.76	1.56	1.78
福	島	0.23	0.38	0.14	0.57	0.81	1.59	2.14	1.05	0.62	1.25	2.33	1.96	2.67
茨	城	0.64	0.41	1.03	1.35	1.13	3.85	1.62	1.66	1.23	1.84	2.98	1.61	2.29
栃	木	-	0.33	0.26	0.35	0.88	2.29	2.49	1.02	0.98	1.97	1.21	1.27	2.39
群	馬	0.54	-	0.74	1.43	1.48	3.56	3.16	2.78	1.77	1.83	1.87	0.97	0.80
埼	玉	0.27	0.35	0.79	0.75	1.61	4.07	4.12	2.89	1.30	1.36	3.81	2.29	0.47
千	葉	0.41	0.32	0.77	1.40	1.74	2.43	5.12	5.29	1.54	1.98	2.95	1.87	2.17
東	京	0.32	0.18	0.37	0.91	1.25	2.19	3.89	1.28	1.84	2.10	1.57	2.15	1.90
神	奈	0.43	0.16	0.56	1.69	2.20	3.71	4.04	2.40	2.18	2.22	1.55	1.60	2.34
新	潟	0.20	0.14	0.50	1.63	0.95	3.29	1.28	3.26	2.27	1.19	2.06	1.00	2.53
富	山	-	0.94	0.60	-	2.39	1.97	1.56	1.50	0.67	0.80	1.59	0.59	0.63
石	川	0.43	0.22	0.52	0.78	2.63	3.73	2.87	2.63	1.38	1.54	2.55	-	0.64
福	井	0.37	0.95	0.24	0.82	1.20	1.05	3.94	1.72	1.25	1.47	1.19	1.03	4.06
山	梨	1.23	0.82	1.28	0.46	1.47	3.13	2.00	1.36	1.55	1.70	2.74	1.80	2.31
長	野	-	0.43	0.44	0.55	1.50	2.13	4.01	2.81	1.37	1.09	3.34	1.74	0.31
岐	阜	-	0.21	-	1.16	0.65	1.92	3.43	2.18	1.83	1.97	1.86	1.10	2.04
静	岡	0.70	-	0.42	0.79	1.34	1.41	3.51	2.46	1.48	2.55	2.78	2.45	1.85
愛	知	0.53	0.36	0.57	1.08	1.43	1.57	3.24	1.71	1.41	2.70	2.67	2.86	1.93
三	重	0.92	-	0.92	1.24	0.11	1.87	2.98	3.07	2.35	1.80	3.21	3.37	1.97
滋	賀	1.00	0.46	1.64	1.33	1.96	2.32	4.28	2.44	1.99	2.02	2.07	1.97	1.32
京	都	0.37	0.19	0.70	0.63	1.20	3.77	2.81	2.08	1.78	2.11	5.57	1.23	1.79
大	阪	0.45	-	0.22	1.75	0.56	1.60	3.02	3.57	2.29	2.34	3.22	2.63	1.08
兵	庫	0.11	0.14	0.85	1.15	1.95	3.17	4.47	2.72	2.72	1.81	2.39	1.90	1.90
奈	良	0.33	0.77	0.52	1.49	1.30	2.43	3.87	2.51	1.28	1.46	2.59	0.92	0.89
和	歌	0.42	0.40	0.48	0.62	1.97	2.51	4.32	1.50	0.94	1.72	2.62	2.83	1.30
鳥	取	0.21	0.48	0.99	0.36	1.59	1.89	3.29	2.47	0.90	2.00	1.94	0.30	1.53
島	根	-	0.30	-	0.16	0.78	1.08	1.66	1.93	1.53	1.39	1.17	1.96	0.37
岡	山	0.38	0.42	0.45	0.35	1.66	2.12	2.77	2.32	1.81	1.67	1.63	1.53	2.34
広	島	0.37	0.43	0.13	0.96	2.04	5.18	4.17	2.00	1.15	2.11	3.29	1.81	1.76
山	口	0.35	0.61	0.41	0.44	0.40	2.69	2.97	1.87	1.93	1.43	2.20	0.80	1.89
徳	島	0.31	-	0.38	0.73	1.21	2.05	2.23	1.96	1.03	0.97	0.79	0.61	0.80
香	川	0.80	0.56	0.43	0.67	1.24	1.83	3.43	1.34	0.84	0.64	1.68	1.48	1.94
愛	媛	0.15	0.50	0.75	1.48	2.71	2.29	2.75	2.00	1.10	0.87	2.03	2.08	1.59
高	知	-	-	0.51	1.33	2.75	2.45	3.50	1.20	1.37	0.47	1.74	2.00	2.15
福	岡	-	0.30	0.34	0.87	1.20	1.72	3.46	2.95	2.10	2.04	1.36	3.29	1.59
佐	賀	0.23	-	0.26	1.15	1.48	1.46	3.47	1.52	0.95	0.97	1.55	0.84	0.85
長	崎	0.17	0.14	0.38	0.45	2.52	2.93	4.57	2.55	2.06	1.53	1.34	2.35	1.46
熊	本	0.10	-	-	1.06	1.04	1.36	2.92	2.66	0.92	1.09	2.36	1.22	2.13
大	分	0.14	0.21	0.85	1.00	0.63	1.12	2.89	1.96	1.02	0.98	1.29	1.04	2.05
宮	崎	0.14	0.57	0.16	0.39	1.49	1.36	2.00	2.05	1.34	1.38	1.16	1.32	0.62
鹿	児	0.81	1.09	-	0.33	1.83	3.46	2.30	1.75	0.92	1.27	0.76	0.86	0.42
沖	縄	0.07	0.30	-	1.30	1.63	2.57	1.36	1.60	2.02	0.25	2.50	1.53	1.58

(注)平成24年度文部科学省学校保健統計調査(標本調査)速報による。

# 瘦身傾向児の出現率

女子

単位：%

区分	幼稚園	小学校						中学校			高等学校			
	5歳	6歳	7歳	8歳	9歳	10歳	11歳	12歳	13歳	14歳	15歳	16歳	17歳	
全国	0.35	0.57	0.60	1.16	1.85	2.61	3.12	4.18	3.64	3.22	2.43	2.12	1.85	
北海道	0.28	0.66	0.73	1.49	2.03	2.07	5.23	4.29	4.79	2.54	2.33	1.95	1.75	
	青森	0.14	0.68	1.38	1.95	1.42	2.25	2.67	3.27	2.14	1.86	0.80	3.23	1.48
	岩手	0.45	1.21	0.64	1.86	2.54	1.22	2.42	3.20	3.17	2.68	1.60	0.78	0.86
	宮城	0.20	0.39	-	0.46	3.07	1.66	4.58	3.38	1.78	1.37	2.43	0.87	1.26
秋田	0.85	0.24	0.74	0.42	2.39	2.17	2.30	2.96	2.22	1.60	2.44	2.38	1.28	
	山形	-	0.24	0.37	0.86	1.80	4.08	3.21	2.12	2.59	3.30	1.80	1.12	2.24
	福島	0.35	0.90	0.27	1.35	1.74	2.34	3.15	3.29	2.36	1.68	2.14	1.96	0.23
	茨城	0.06	0.68	0.59	1.12	1.20	3.17	2.77	3.19	3.00	2.39	1.92	1.25	1.85
栃木	0.53	0.57	0.72	1.41	0.94	2.07	1.41	3.44	2.67	3.71	1.22	2.22	2.02	
	群馬	0.36	1.01	0.38	0.21	0.96	1.85	3.66	3.73	2.85	2.11	1.49	1.30	1.09
	埼玉	0.33	0.60	1.30	1.11	1.76	2.27	3.30	5.71	3.66	2.05	0.50	1.34	1.74
	千葉	0.80	0.55	0.85	0.83	2.05	1.93	3.70	3.70	4.45	3.17	1.88	1.59	1.89
東京都	0.40	0.73	0.18	0.35	1.50	4.11	4.36	4.26	4.46	4.47	2.22	2.02	2.89	
	神奈川	0.23	0.61	0.56	1.34	2.98	3.26	3.89	6.60	4.07	3.44	3.82	2.46	1.59
	新潟	-	0.59	-	1.94	2.30	5.60	2.35	5.17	3.29	3.55	4.36	1.30	1.72
	富山	0.19	0.81	-	1.06	1.36	2.09	1.44	3.10	4.08	1.84	1.61	1.69	1.69
石川県	0.64	0.58	1.46	1.07	1.61	4.01	2.44	4.29	2.59	2.06	2.20	1.36	1.22	
	福井	1.25	1.47	0.49	1.07	2.21	2.27	1.41	2.67	3.12	2.27	2.75	1.38	3.13
	山梨	0.29	0.42	1.38	0.35	1.59	1.78	2.41	2.96	3.38	2.01	2.78	2.40	1.02
	長野	0.11	0.39	1.01	0.96	2.14	1.92	3.35	3.83	4.51	3.19	3.76	1.61	1.31
岐阜県	0.64	0.48	1.09	1.30	0.20	1.72	3.32	4.01	5.11	4.39	3.80	3.24	1.94	
	静岡県	0.47	0.18	0.18	0.47	1.33	1.63	3.13	4.56	3.46	2.62	3.15	3.06	0.76
	愛知県	0.20	0.42	1.22	1.47	1.76	1.76	2.92	3.30	4.84	7.06	2.47	2.88	3.40
	三重	0.44	0.70	1.20	0.97	1.18	2.16	2.25	4.69	3.18	3.44	1.29	0.31	3.62
滋賀県	0.37	0.60	1.34	1.59	1.51	4.75	2.80	5.14	3.92	3.82	2.81	2.89	1.74	
	京都	0.66	0.61	0.42	1.07	2.02	3.05	1.99	3.18	3.03	2.75	2.91	3.36	2.98
	大阪	0.36	0.91	0.17	1.92	1.45	2.67	2.64	5.28	3.84	4.15	2.62	3.50	1.76
	兵庫県	0.27	0.37	0.60	1.21	2.17	2.83	2.97	4.71	3.46	1.77	2.87	2.71	1.11
奈良県	0.43	0.72	0.18	1.26	2.50	2.56	2.83	5.23	4.15	2.85	2.74	2.13	2.53	
	和歌山	0.21	0.57	1.10	0.84	1.46	2.26	3.94	4.19	4.86	3.97	2.43	0.57	1.98
	鳥取	0.16	0.94	0.67	1.11	2.64	2.60	2.88	2.30	4.18	1.45	1.57	4.58	1.09
	島根	1.60	0.53	0.18	1.92	0.53	2.56	2.20	3.16	2.83	3.22	1.01	2.83	1.53
岡山県	0.29	0.19	0.96	1.88	2.36	4.18	2.62	5.26	3.58	3.27	1.60	1.27	2.98	
	広島	0.12	0.34	-	1.43	1.61	2.99	2.10	4.30	2.99	2.98	3.57	3.85	0.98
	山口	0.60	0.46	-	0.40	1.77	3.02	2.25	4.62	3.76	4.84	1.43	1.47	2.52
	徳島	-	0.89	0.56	0.64	0.81	1.72	3.13	3.22	2.93	2.80	2.48	0.72	3.03
香川県	0.14	0.72	0.73	0.86	2.06	1.59	2.74	3.13	2.27	2.30	0.44	1.74	1.48	
	愛媛	0.78	0.49	0.37	0.72	1.47	2.41	1.91	3.39	2.43	1.92	1.84	1.43	1.25
	高知	0.56	1.05	0.63	0.85	1.96	2.19	1.56	3.01	2.29	2.64	1.47	2.61	0.30
	福岡	-	0.14	0.85	1.44	2.91	2.07	3.79	3.44	3.66	2.77	2.88	1.25	0.69
佐賀県	1.45	0.61	0.57	1.38	2.12	1.53	2.65	2.93	2.58	2.99	2.53	1.33	0.82	
	長崎	0.32	1.06	0.41	1.54	0.55	1.36	1.77	2.86	2.05	2.50	3.81	1.12	2.19
	熊本	0.16	0.37	0.45	0.81	1.81	2.50	1.97	2.35	2.32	2.31	1.84	2.79	1.89
	大分	0.40	0.77	0.33	0.97	2.61	1.76	1.17	2.77	3.31	2.33	2.40	2.71	1.18
宮崎県	0.54	0.24	0.32	0.86	2.56	1.56	2.57	2.73	1.42	1.95	2.84	0.41	1.32	
	鹿児島	0.45	0.19	-	0.92	1.46	2.25	2.68	3.40	3.36	2.77	2.90	1.21	0.99
	沖縄	0.28	0.22	0.39	2.10	1.27	2.64	1.45	1.93	2.30	1.15	3.38	2.41	2.70

表13 年齢別 肥満傾向児の出現率の年次推移

(計) (%)

区 分	幼稚園	小 学 校						中 学 校			高 等 学 校		
	5歳	6歳	7歳	8歳	9歳	10歳	11歳	12歳	13歳	14歳	15歳	16歳	17歳
平成21年	3.23	5.97	8.38	8.90	10.47	9.88	9.92	12.89	11.41	10.88	10.80	6.81	7.84
22年	3.72	4.15	7.08	8.71	8.87	10.69	10.41	12.67	9.83	10.67	10.82	8.82	8.47
23年	2.79	4.88	5.44	9.44	9.11	9.99	12.03	13.20	10.82	8.63	9.35	7.06	8.55
24年	3.65	3.91	7.93	9.29	10.46	9.88	11.91	11.85	9.14	10.65	11.58	9.76	8.44

(男) (%)

区 分	幼稚園	小 学 校						中 学 校			高 等 学 校		
	5歳	6歳	7歳	8歳	9歳	10歳	11歳	12歳	13歳	14歳	15歳	16歳	17歳
平成21年	2.75	5.94	8.61	9.01	10.99	11.28	9.23	13.66	12.26	9.77	14.72	7.92	9.51
22年	3.44	3.39	8.10	9.47	8.47	11.81	9.37	12.17	10.49	11.89	12.19	12.51	9.60
23年	2.65	5.01	4.76	11.21	11.56	9.28	10.98	13.03	11.75	9.61	10.35	7.98	11.46
24年	3.80	3.72	7.32	10.26	11.11	9.75	10.85	13.03	7.53	10.82	13.96	11.66	7.91

(女) (%)

区 分	幼稚園	小 学 校						中 学 校			高 等 学 校		
	5歳	6歳	7歳	8歳	9歳	10歳	11歳	12歳	13歳	14歳	15歳	16歳	17歳
平成21年	3.72	6.01	8.14	8.78	9.91	8.42	10.65	12.07	10.51	12.04	6.76	5.66	6.18
22年	4.00	4.92	5.97	7.92	9.29	9.48	11.49	13.21	9.14	9.38	9.41	5.06	7.31
23年	2.94	4.74	6.15	7.51	6.54	10.73	13.15	13.37	9.84	7.58	8.31	6.13	5.59
24年	3.49	4.11	8.59	8.28	9.76	10.02	13.00	10.60	10.80	10.46	9.11	7.79	8.98

(注)平成24年度分は、文部科学省学校保健統計調査(標本調査)速報による。

(注)肥満傾向児とは、以下の式により性別・年齢別・身長別標準体重から肥満度を求め、肥満度が20%以上の者。

$$\text{肥満度} = (\text{実測体重} - \text{身長別標準体重}) / \text{身長別標準体重} \times 100(\%)$$

表14 年齢別 痩身傾向児の出現率の年次推移

(計) (%)

区 分	幼稚園	小 学 校						中 学 校			高 等 学 校		
	5歳	6歳	7歳	8歳	9歳	10歳	11歳	12歳	13歳	14歳	15歳	16歳	17歳
平成21年	0.63	0.54	0.39	0.70	1.19	2.10	2.33	1.83	1.85	1.97	1.99	2.90	2.18
22年	1.05	0.20	0.74	0.81	1.65	2.16	1.70	1.42	0.96	1.99	1.98	3.19	0.96
23年	0.52	0.26	0.31	0.26	0.95	1.33	2.90	2.43	2.08	1.59	2.76	1.46	1.50
24年	0.17	0.26	0.19	1.69	1.46	2.60	1.40	1.76	2.16	0.69	2.94	1.96	2.14

(男) (%)

区 分	幼稚園	小 学 校						中 学 校			高 等 学 校		
	5歳	6歳	7歳	8歳	9歳	10歳	11歳	12歳	13歳	14歳	15歳	16歳	17歳
平成21年	0.00	0.51	0.44	0.96	0.77	2.20	3.18	1.58	1.22	0.63	1.26	1.62	2.61
22年	0.81	-	0.87	0.71	1.55	2.52	1.47	1.19	0.26	1.43	2.00	2.39	0.56
23年	0.79	0.17	0.24	-	1.32	1.18	2.89	2.59	1.11	1.69	3.47	1.16	0.53
24年	0.07	0.30	-	1.30	1.63	2.57	1.36	1.60	2.02	0.25	2.50	1.53	1.58

(女) (%)

区 分	幼稚園	小 学 校						中 学 校			高 等 学 校		
	5歳	6歳	7歳	8歳	9歳	10歳	11歳	12歳	13歳	14歳	15歳	16歳	17歳
平成21年	1.28	0.57	0.34	0.43	1.64	1.99	1.43	2.09	2.51	3.36	2.73	4.22	1.74
22年	1.31	0.41	0.59	0.92	1.75	1.79	1.94	1.67	1.71	2.57	1.96	4.01	1.38
23年	0.23	0.36	0.39	0.55	0.55	1.49	2.90	2.27	3.11	1.48	2.02	1.77	2.48
24年	0.28	0.22	0.39	2.10	1.27	2.64	1.45	1.93	2.30	1.15	3.38	2.41	2.70

(注)平成24年度分は、文部科学省学校保健統計調査(標本調査)速報による。

(注)痩身傾向児とは以下の式により性別・年齢別・身長別標準体重から肥満度を求め、肥満度が-20%以下の者。

$$\text{肥満度} = (\text{実測体重} - \text{身長別標準体重}) / \text{身長別標準体重} \times 100(\%)$$

# 沖縄県学校保健統計調査実施要項

## 調査の目的

定期健康診断の結果に基づき、児童・生徒の発育及び健康状態を明らかにして、学校保健向上の基礎資料とする。

## 調査の内容

- 1 発育に関する調査
- 2 疾病・異常に関する調査
- 3 肥満に関する調査

## 調査の対象

沖縄県公立小・中学校の児童・生徒全員を対象とする。

## 調査系統

沖縄県教育委員会 <====> 市町村教育委員会 <====> 小学校・中学校  
沖縄県教育委員会 <====> 県立中学校

## 調査票の提出

- 1 市町村立学校にあつては、発育状態調査票・健康状態調査票・ローレル指数でみた肥満調査票を作成し、メール又はF D等で所轄市町村教育委員会へ提出する。

( 8月31日まで )

- 2 市町村教育委員会は、管内分をとりまとめて各学校分の調査票をメール又はC D等で沖縄県教育庁総務課長あて提出する。

県立中学校は、調査票をメール又はC D等で沖縄県教育庁総務課長あて提出する。

( 9月14日まで )

## 集計について

統計的処理については、沖縄県教育庁総務課で行う。

#### 調査票配布内容

- 小学校 ... 発育状態調査票（身長・体重・座高）  
健康状態調査票  
肥満度調査票
- 中学校 ... 発育状態調査票（身長・体重・座高）  
健康状態調査票  
肥満度調査票

#### 調査票の作成について

- 1 平成24年7月1日現在の在籍者の分について入力する。
- 2 発育状態調査票は各検査項目別（シート別）に作成する。
- 3 小学校の健康状態調査票は男女別（シート別）に作成する。

#### 調査票の入力上の注意等

ファイルは、調査票のシートのみ入力します。（他のシートについては集計上必要なものであり、入力不可となっています。）

- 1 「**教育事務所**」欄には、次表の区分により所轄の教育事務所の番号を入力する。  
県立中学校は「教育事務所」欄を空欄にする。（入力しない）

1．国頭教育事務所	4．島尻教育事務所
2．中頭教育事務所	5．宮古教育事務所
3．那覇教育事務所	6．八重山教育事務所

- 2 「**教育委員会番号**」「**学校調査番号**」は、県から通知された番号を入力する。  
県立中学校は「教育委員会番号」欄を空欄にする。（入力しない）
- 3 「**TEL**」「**FAX**」「**学校所在地**」「**取扱者氏名**」を入力する。
- 4 「**調査票**」欄の1は発育状態調査票、2は健康状態調査票である。
- 5 「**学校種別**」欄の1は小学校、2は中学校である。
- 6 「**発育状態調査票**」の「**検査項目**」欄の1は身長、2は体重、3は座高である。

7 「健康状態調査票」の「性別」欄の1は男、2は女である。(小学校のみ)

## 8 年齢について

この調査でいう年齢とは平成24年4月1日現在の満年齢をいう。これは健康診断票に記載されている年齢のとり方と同じである。なお、各年齢に対応する生年月日の範囲は、次のとおりである。

区 分		満年齢	生 年 月 日 の 範 囲
小 学 校	第1学年	6	平成17年4月2日～平成18年4月1日
	2	7	“ 16年4月2日～ “ 17年4月1日
	3	8	“ 15年4月2日～ “ 16年4月1日
	4	9	“ 14年4月2日～ “ 15年4月1日
	5	10	“ 13年4月2日～ “ 14年4月1日
	6	11	“ 12年4月2日～ “ 13年4月1日
中 学 校	第1学年	12	平成11年4月2日～平成12年4月1日
	2	13	“ 10年4月2日～ “ 11年4月1日
	3	14	“ 9年4月2日～ “ 10年4月1日

## 9 発育状態調査票について

- (1) 計量区分は計測値の低いものから順に入力する。( 10ページ入力例参照 )
- (2) 「検査項目(身長・体重・座高)」の表示と内容を取り違えないように注意する。
- (3) 「受検者数」欄には、計測値の小数点以下を四捨五入した整数が等しい者の数を、該当する計量区分欄に入力する。

調査項目の説明(健康状態調査票)

### 1 視力検査

「受検者数」：視力検査を受検した者である。(裸眼視力が1.0未満で視力を矯正している者を含む)



裸眼視力検査（国際標準に準拠した視力表を用いる）の結果、両眼又は片目の視力が1.0未満（両眼とも1.0未満の場合には低い方の視力による）と判定された者について、次の区分により記入する。ただし、裸眼視力1.0未満の者について、矯正視力検査を病院、診療所等の医療機関で行った場合、当該医療機関で再度裸眼視力検査を行い、その結果が1.0以上であると判断された者は、「裸眼視力1.0未満の者」としては扱わない。

「裸眼視力1.0未満0.7以上」……裸眼視力が0.9～0.7と判定された者である。

「裸眼視力0.7未満0.3以上」……裸眼視力が0.6～0.3と判定された者である。

「裸眼視力0.3未満」……裸眼視力が0.2以下と判定された者である。

「計」……裸眼視力が1.0未満と判定された者の合計である。

「検査を省略した者」……視力を矯正している者（眼鏡又はコンタクトレンズ装着者）で、裸眼視力検査を省略した者である。ただし、欠席などの理由による未受検者はここには含まない。

## 2 聴力検査（調査対象：小学校6歳・7歳・8歳・10歳、中学校12歳・14歳）

「受検者数」：聴力検査を受けた者である。ただし、疑わしい者についてのみ検査を実施した学校では在学者全員を受検者として扱う。疑わしい者で検査を受けなかった場合及び検査結果が判明しない場合はいずれも受検者から除く。

「難聴」：オーディオメータを使用して検査をした場合、両耳とも1,000ヘルツにおいて30デシベル又は、4,000ヘルツにおいて25デシベル（聴力レベル表示による）相当の音が聴取できない者である。

## 3 尿検査

「受検者数」：第一次尿検査を受検した者である。

「蛋白検出」：蛋白第一次検査の結果、尿中に蛋白が検出（陽性又は擬陽性）された者である。

「尿糖検出」：糖第一次検査の結果、尿中に糖が検出（陽性）された者である。

「潜血検出」：第一次検査の結果、潜血反応が陽性又は擬陽性と判定された者である。

## 4 結核に関する検診

「受検者数」：定められた内容の問診（9ページ図2の問診）を受けた者である。ただし、委員会の検討を必要とする者で委員会での検討結果調査票提出期日までに判明しなかった者は未受検者として扱う。

「委員会での検討を必要とする者」：結核に関する検診の中で、教育委員会が設置する結核対策委員会等で精密検査の要否等の検討を要した者である。（各学校で作成する「結核対策委員会要検討者名簿」に記載された者）

「結核の精密検査の対象者」：結核に関する検診の中で、委員会での検討を必要とする者のうち、そ

の検討の結果、精密検査（エックス線直接撮影や喀痰検査等）の対象となった者である。（「精密検査検討者名簿」の「精密検査の要・不要」の欄より「要」に該当する者。）

## 5 結核

### 「受検者数」

- ・結核に関する検診を受けた者（ただし、精密検査の対象者となった者で、その結果が調査票提出期日までに判明しなかった者については、「結核に関する検診」は受検者として取り扱うが、「結核」は未受検者として取り扱う）。
- ・個人的に医師の検査を受けて結核と判定された者。
- ・以前から結核で休養している者で、結核に関する検診を受けなかった者。

「結核」：精密検査（エックス線直接撮影、喀痰検査等）の結果、結核患者（肺結核、その他の結核性患者で学校保健安全法施行規則別表第1に示されている指導区分A1、A2、B1、B2、C1、C2に該当する者）として判定された者である。また、個人的に医師の診断を受けて結核と診断された者及び以前から結核で休養している者を含む。

## 6 寄生虫卵検査

「受検者数」：寄生虫卵検査（塗抹法、浮遊法又は沈殿法による集卵法、セロハンテープ法のいずれか一つ以上）を受検した者である。

「寄生虫卵保有」：寄生虫卵の検査方法は問わず、回虫卵・十二指腸虫卵・ぎょう虫卵・その他の腸内寄生虫卵のうち一種以上が検出された者である。

## 7 歯の検査

「受検者数」：歯の検査を受検した者である。

(1) 「**う歯のある者**」乳歯又は永久歯がむし歯の者である。（要観察歯（C0）は含まない。）

**処置完了者**……乳歯、永久歯を問わず、すべてのう歯の処置が完了している者である。

未処置歯が1本でもあれば、「未処置歯のある者」として扱う。

**未処置歯のある者**……乳歯、永久歯を問わず、う歯の処置を完了していない歯が1本以上ある者である。

(2) 「**う歯のない者**」う歯のない者と判定された者である。

(3) 「**う歯以外の歯疾**」

**歯列・咬合の者**……不正咬合の疑いがあり、専門医（歯科医師）による診断が必要とされた者をいう。小・中学校の歯・口腔の健康診断票において、「歯列・咬合」が「2」（専門医による診断が必要）と判定された者。

**顎関節の者**.....顎関節症の疑いがあり、専門医（歯科医師）による診断が必要とされた者をいう。小・中学校の歯・口腔の健康診断票において、「顎関節」が「2」（専門医による診断が必要）と判定された者。

**歯垢の状態の者**.....歯に相当の付着がある者をいう。小・中学校の歯・口腔の健康診断票において、「歯垢の状態」が「2」（相当の付着がある）と判定された者。

**歯肉の状態の者**.....歯肉に炎症があり、専門医（歯科医師）による診断が必要とされた者をいう。小・中学校の歯・口腔の健康診断票において、「歯肉の状態」が「2」（専門医による診断が必要）と判定された者。

**要注意乳歯** .....要注意乳歯のある者。

**その他の疾病・異常の者**.....上記以外の歯・口腔の疾患・異常（例えば、口角炎、口唇炎、口内炎、唇裂、口蓋裂、舌小帯異常、だ石等のある者）をいう。（歯石のみ及び歯周疾患要観察者（G0）は含まない。）。

「計」は「歯列・咬合」から「その他の疾病・異常」までの該当者の延人数を記入する。

## 8 永久歯のう歯等数(喪失歯及びう歯の本数) 調査対象:12歳(中学1年)のみ

「**喪失歯数**」:永久歯が脱落したり、抜去したりして歯がない状態の本数。

「**処置歯数**」:う歯を充填、補綴（金冠、継続歯、架工義歯の支台歯等）によって歯の機能を営むことができると認められる状態の永久歯の本数。ただし、う歯の治療中のもの及び処置は完了しているが、再発等によって処置を要するようになったものは未処置歯として取り扱う。

「**未処置歯数**」:う歯（c）と判定された永久歯の本数。要観察歯(C0)は含まない。

## 9 眼の検査

「**受検者数**」:眼の検査を受検した者である。

「**目の疾病・異常**」:トラコーマ、流行性角結膜炎、流行性結膜炎、伝染性結膜炎、細菌性結膜炎、ウイルス性結膜炎、その他「伝染性」又は「感染症」と明記のある疾患と判定された者、もしくは伝染性眼疾患以外の眼疾患・異常の者（疑似トラコーマ、麦粒腫（ものもらい）、眼炎、斜視、睫毛内反、先天性色素網膜症、片眼失明、アレルギー性結膜炎等の疾患・異常と判定された者）である。

また、視力低下の原因が明らかな眼疾患・異常（例えば、網膜変性や緑内障などによるものをいい、近視、遠視、乱視等の屈折異常の者は除く。）による者も含む。

## 10 耳・鼻・いん頭の検査

「**耳疾患**」:難聴以外の耳疾患・異常の者である。例えば、急性又は慢性中耳炎、内耳炎、外耳炎、メニエール病、耳かいの欠損、耳垢栓塞等の疾患・異常と判定された者である。

「**鼻・副鼻腔疾患**」：鼻・副鼻腔疾患・異常のある者である。例えば、慢性副鼻腔炎（蓄のう症）、慢性的症状の鼻炎、鼻ポリープ、鼻腔隔彎曲、アレルギー性鼻炎等の疾患・異常と判定された者である。ただし、インフルエンザ又はかぜによる一時的な鼻炎等の疾患・異常と判定された者は除く。

「**口腔咽喉頭疾患・異常**」：口腔咽喉頭疾患・異常のある者である。口腔の疾患・異常（例えば、口角炎、口唇炎、口内炎、唇裂、口蓋裂、舌小帯異常、だ石等のある者）、アデノイド、へんとう肥大（軽微なへんとう肥大も含む。）咽頭炎、急性又は慢性的症状の喉頭炎、へんとう炎、音声言語異常等の疾患・異常をいう。ただし、インフルエンザ又はかぜによる一時的な咽頭炎等の疾患・異常と判定された者は除く。

ここでいう口腔の疾患・異常とは、耳・鼻・咽頭の健康診断を担当した学校医が、健康診断票の「耳鼻咽喉頭疾患」の欄に記入した口腔の疾患・異常を指す。しかし、歯・口腔の健康診断票の「口腔の疾病及び異常」の欄に口腔の疾患・異常として「耳鼻咽喉頭の疾患」の欄に書かれた病名と同じ病名が書かれている時には、ここには計上せずに「口腔の疾病・異常」の欄で計上する。

## 11 内科的疾患等の検査

「**受検者数**」：内科的疾患等の検査を受検した者である。

「**栄養状態**」

栄養不良……学校医により、栄養状態が不良と判定された者である。

肥満傾向……学校医により、肥満傾向の者で教育上特に配慮を必要とすると判定された者である。教育上特に配慮を必要とする者はおおむね次のとおりである。

ア 体力・運動能力が劣っている者

イ 心理的に問題を有する者

ウ 血圧が異常の者

エ 尿検査の結果、糖・蛋白が検出された者

「**脊柱・胸郭**」：脊柱異常及び胸郭異常と判定された者である。

「**アトピー性皮膚炎**」：アトピー性皮膚炎と判定された者である。

「**その他の皮膚疾患**」：伝染性皮膚疾患、毛髪疾患等上記以外の皮膚疾患と判定された者である。

「**心臓の疾患・異常**」：心膜炎・心包炎・心内膜炎、弁膜炎、狭心症、心臓肥大、その他の心臓の疾病・異常の者である。心音不順、心雑音及び心電図異常のみの者は含まない。

ただし、以前の検診によって心臓の疾病・異常が明らかになった者・治療中の者で学校がその者の検診を省略した場合も受検者として扱い、当該検査の「受検者数」「心臓疾患異常者」欄に記入する。

「**ぜん息**」：気管支ぜん息と判定された者である。

「**腎臓疾患**」：急性腎炎、慢性腎炎、ネフローゼ等の腎臓疾患と判定された者である。該当者の取扱いはいは「**心臓の疾患・異常**」と同様である。

「**言語障害**」：話し言葉の働きに障害のある者をいい、吃音（どもり）、発音の異常、発声の異常（聞き手が理解しにくい程度の発音や声の障害）、口蓋裂、脳性麻痺等に伴う言葉の異常、難聴による発音の異常、その他情緒的原因による緘黙症、自閉症や言語中枢に障害のある失語症等の者である。

「**その他の疾病・異常**」：この調査のいずれの調査項目（疾病異常）にも該当しない疾病及び異常の者である。

（注）「調査対象者数」調査票の年齢区分に該当する平成24年7月1日現在の在籍者全員を入力する。

小学校

教育委員会名  
教育委員会

学校名	TEL	取扱者氏名
学校所在地	FAX	

教育事務所	教育委員会番号	学校調査番号	調査票	学校種別	検査項目
			1	1	1

身長

性別	男						+
	年齢(歳) 計量区分 (小1)	年齢(歳) 計量区分 (小2)	年齢(歳) 計量区分 (小3)	年齢(歳) 計量区分 (小4)	年齢(歳) 計量区分 (小5)	年齢(歳) 計量区分 (小6)	
0	0	0	0	0	0	0	0
1	1	1	1	1	1	1	1
2	2	2	2	2	2	2	2
3	3	3	3	3	3	3	3
4	4	4	4	4	4	4	4
5	5	5	5	5	5	5	5
6	6	6	6	6	6	6	6
7	7	7	7	7	7	7	7
8	8	8	8	8	8	8	8
9	9	9	9	9	9	9	9
10	10	10	10	10	10	10	10
11	11	11	11	11	11	11	11
12	12	12	12	12	12	12	12
13	13	13	13	13	13	13	13
14	14	14	14	14	14	14	14
15	15	15	15	15	15	15	15
16	16	16	16	16	16	16	16
17	17	17	17	17	17	17	17
18	18	18	18	18	18	18	18
19	19	19	19	19	19	19	19
20	20	20	20	20	20	20	20
21	21	21	21	21	21	21	21
22	22	22	22	22	22	22	22
23	23	23	23	23	23	23	23
24	24	24	24	24	24	24	24
25	25	25	25	25	25	25	25
26	26	26	26	26	26	26	26
27	27	27	27	27	27	27	27
28	28	28	28	28	28	28	28
29	29	29	29	29	29	29	29
30	30	30	30	30	30	30	30
31	31	31	31	31	31	31	31
32	32	32	32	32	32	32	32
33	33	33	33	33	33	33	33
34	34	34	34	34	34	34	34
35	35	35	35	35	35	35	35
36	36	36	36	36	36	36	36
37	37	37	37	37	37	37	37
38	38	38	38	38	38	38	38
39	39	39	39	39	39	39	39
40	40	40	40	40	40	40	40
41	41	41	41	41	41	41	41
42	42	42	42	42	42	42	42
43	43	43	43	43	43	43	43
44	44	44	44	44	44	44	44
45	45	45	45	45	45	45	45
46	46	46	46	46	46	46	46
47	47	47	47	47	47	47	47
48	48	48	48	48	48	48	48
49	49	49	49	49	49	49	49
50	50	50	50	50	50	50	50
51	51	51	51	51	51	51	51
52	52	52	52	52	52	52	52
53	53	53	53	53	53	53	53
54	54	54	54	54	54	54	54
55	55	55	55	55	55	55	55
56	56	56	56	56	56	56	56
57	57	57	57	57	57	57	57
58	58	58	58	58	58	58	58
59	59	59	59	59	59	59	59
60	60	60	60	60	60	60	60
61	61	61	61	61	61	61	61
62	62	62	62	62	62	62	62
63	63	63	63	63	63	63	63
64	64	64	64	64	64	64	64
65	65	65	65	65	65	65	65
66	66	66	66	66	66	66	66
67	67	67	67	67	67	67	67
68	68	68	68	68	68	68	68
69	69	69	69	69	69	69	69
70	70	70	70	70	70	70	70
71	71	71	71	71	71	71	71
72	72	72	72	72	72	72	72
73	73	73	73	73	73	73	73
74	74	74	74	74	74	74	74
75	75	75	75	75	75	75	75
76	76	76	76	76	76	76	76
77	77	77	77	77	77	77	77
78	78	78	78	78	78	78	78
79	79	79	79	79	79	79	79
検査人員合計	検査人員合計	検査人員合計	検査人員合計	検査人員合計	検査人員合計	検査人員合計	検査人員合計
平均値	平均値	平均値	平均値	平均値	平均値	平均値	平均値

性別	女					
	年齢(歳) 計量区分 (小1)	年齢(歳) 計量区分 (小2)	年齢(歳) 計量区分 (小3)	年齢(歳) 計量区分 (小4)	年齢(歳) 計量区分 (小5)	年齢(歳) 計量区分 (小6)
0	0	0	0	0	0	0
1	1	1	1	1	1	1
2	2	2	2	2	2	2
3	3	3	3	3	3	3
4	4	4	4	4	4	4
5	5	5	5	5	5	5
6	6	6	6	6	6	6
7	7	7	7	7	7	7
8	8	8	8	8	8	8
9	9	9	9	9	9	9
10	10	10	10	10	10	10
11	11	11	11	11	11	11
12	12	12	12	12	12	12
13	13	13	13	13	13	13
14	14	14	14	14	14	14
15	15	15	15	15	15	15
16	16	16	16	16	16	16
17	17	17	17	17	17	17
18	18	18	18	18	18	18
19	19	19	19	19	19	19
20	20	20	20	20	20	20
21	21	21	21	21	21	21
22	22	22	22	22	22	22
23	23	23	23	23	23	23
24	24	24	24	24	24	24
25	25	25	25	25	25	25
26	26	26	26	26	26	26
27	27	27	27	27	27	27
28	28	28	28	28	28	28
29	29	29	29	29	29	29
30	30	30	30	30	30	30
31	31	31	31	31	31	31
32	32	32	32	32	32	32
33	33	33	33	33	33	33
34	34	34	34	34	34	34
35	35	35	35	35	35	35
36	36	36	36	36	36	36
37	37	37	37	37	37	37
38	38	38	38	38	38	38
39	39	39	39	39	39	39
40	40	40	40	40	40	40
41	41	41	41	41	41	41
42	42	42	42	42	42	42
43	43	43	43	43	43	43
44	44	44	44	44	44	44
45	45	45	45	45	45	45
46	46	46	46	46	46	46
47	47	47	47	47	47	47
48	48	48	48	48	48	48
49	49	49	49	49	49	49
50	50	50	50	50	50	50
51	51	51	51	51	51	51
52	52	52	52	52	52	52
53	53	53	53	53	53	53
54	54	54	54	54	54	54
55	55	55	55	55	55	55
56	56	56	56	56	56	56
57	57	57	57	57	57	57
58	58	58	58	58	58	58
59	59	59	59	59	59	59
60	60	60	60	60	60	60
61	61	61	61	61	61	61
62	62	62	62	62	62	62
63	63	63	63	63	63	63
64	64	64	64	64	64	64
65	65	65	65	65	65	65
66	66	66	66	66	66	66
67	67	67	67	67	67	67
68	68	68	68	68	68	68
69	69	69	69	69	69	69
70	70	70	70	70	70	70
71	71	71	71	71	71	71
72	72	72	72	72	72	72
73	73	73	73	73	73	73
74	74	74	74	74	74	74
75	75	75	75	75	75	75
76	76	76	76	76	76	76
77	77	77	77	77	77	77
78	78	78	78	78	78	78
79	79	79	79	79	79	79
検査人員合計	検査人員合計	検査人員合計	検査人員合計	検査人員合計	検査人員合計	検査人員合計
平均値	平均値	平均値	平均値	平均値	平均値	平均値

小学校

教育委員会名  
教育委員会

学校名		TEL		取扱者 氏名
学校所在地		FAX		

教育事務所	教育委員会 番号	学校調査番号	調査票	学校種別	検査項目
			1	1	2

体重

性別	男					
	年齢 (歳) 計量 区分 (小1)	年齢 (歳) 計量 区分 (小2)	年齢 (歳) 計量 区分 (小3)	年齢 (歳) 計量 区分 (小4)	年齢 (歳) 計量 区分 (小5)	年齢 (歳) 計量 区分 (小6)
0	0					
1	1					
2	2					
3	3					
4	4					
5	5					
6	6					
7	7					
8	8					
9	9					
10	10					
11	11					
12	12					
13	13					
14	14					
15	15					
16	16					
17	17					
18	18					
19	19					
20	20					
21	21					
22	22					
23	23					
24	24					
25	25					
26	26					
27	27					
28	28					
29	29					
30	30					
31	31					
32	32					
33	33					
34	34					
35	35					
36	36					
37	37					
38	38					
39	39					
40	40					
41	41					
42	42					
43	43					
44	44					
45	45					
46	46					
47	47					
48	48					
49	49					
50	50					
51	51					
52	52					
53	53					
54	54					
55	55					
56	56					
57	57					
58	58					
59	59					
60	60					
61	61					
62	62					
63	63					
64	64					
65	65					
66	66					
67	67					
68	68					
69	69					
70	70					
71	71					
72	72					
73	73					
74	74					
75	75					
76	76					
77	77					
78	78					
79	79					
検査人員 合計	検査人員 合計	検査人員 合計	検査人員 合計	検査人員 合計	検査人員 合計	検査人員 合計
平均値	平均値	平均値	平均値	平均値	平均値	平均値

性別	女					
	年齢 (歳) 計量 区分 (小1)	年齢 (歳) 計量 区分 (小2)	年齢 (歳) 計量 区分 (小3)	年齢 (歳) 計量 区分 (小4)	年齢 (歳) 計量 区分 (小5)	年齢 (歳) 計量 区分 (小6)
0	0					
1	1					
2	2					
3	3					
4	4					
5	5					
6	6					
7	7					
8	8					
9	9					
10	10					
11	11					
12	12					
13	13					
14	14					
15	15					
16	16					
17	17					
18	18					
19	19					
20	20					
21	21					
22	22					
23	23					
24	24					
25	25					
26	26					
27	27					
28	28					
29	29					
30	30					
31	31					
32	32					
33	33					
34	34					
35	35					
36	36					
37	37					
38	38					
39	39					
40	40					
41	41					
42	42					
43	43					
44	44					
45	45					
46	46					
47	47					
48	48					
49	49					
50	50					
51	51					
52	52					
53	53					
54	54					
55	55					
56	56					
57	57					
58	58					
59	59					
60	60					
61	61					
62	62					
63	63					
64	64					
65	65					
66	66					
67	67					
68	68					
69	69					
70	70					
71	71					
72	72					
73	73					
74	74					
75	75					
76	76					
77	77					
78	78					
79	79					
検査人員 合計	検査人員 合計	検査人員 合計	検査人員 合計	検査人員 合計	検査人員 合計	検査人員 合計
平均値	平均値	平均値	平均値	平均値	平均値	平均値

小学校

教育委員会名  
教育委員会

学校名		TEL		取扱者 氏名
学校所在地		FAX		

教育事務所	教育委員会 番号	学校調査番号	調査票	学校種別	検査項目
			1	1	3

座高

性別	男					
	年齢 (歳) 計量 区分 6 (小1)	年齢 (歳) 計量 区分 7 (小2)	年齢 (歳) 計量 区分 8 (小3)	年齢 (歳) 計量 区分 9 (小4)	年齢 (歳) 計量 区分 10 (小5)	年齢 (歳) 計量 区分 11 (小6)
0	0	0	0	0	0	0
1	1	1	1	1	1	1
2	2	2	2	2	2	2
3	3	3	3	3	3	3
4	4	4	4	4	4	4
5	5	5	5	5	5	5
6	6	6	6	6	6	6
7	7	7	7	7	7	7
8	8	8	8	8	8	8
9	9	9	9	9	9	9
10	10	10	10	10	10	10
11	11	11	11	11	11	11
12	12	12	12	12	12	12
13	13	13	13	13	13	13
14	14	14	14	14	14	14
15	15	15	15	15	15	15
16	16	16	16	16	16	16
17	17	17	17	17	17	17
18	18	18	18	18	18	18
19	19	19	19	19	19	19
20	20	20	20	20	20	20
21	21	21	21	21	21	21
22	22	22	22	22	22	22
23	23	23	23	23	23	23
24	24	24	24	24	24	24
25	25	25	25	25	25	25
26	26	26	26	26	26	26
27	27	27	27	27	27	27
28	28	28	28	28	28	28
29	29	29	29	29	29	29
30	30	30	30	30	30	30
31	31	31	31	31	31	31
32	32	32	32	32	32	32
33	33	33	33	33	33	33
34	34	34	34	34	34	34
35	35	35	35	35	35	35
36	36	36	36	36	36	36
37	37	37	37	37	37	37
38	38	38	38	38	38	38
39	39	39	39	39	39	39
40	40	40	40	40	40	40
41	41	41	41	41	41	41
42	42	42	42	42	42	42
43	43	43	43	43	43	43
44	44	44	44	44	44	44
45	45	45	45	45	45	45
46	46	46	46	46	46	46
47	47	47	47	47	47	47
48	48	48	48	48	48	48
49	49	49	49	49	49	49
50	50	50	50	50	50	50
51	51	51	51	51	51	51
52	52	52	52	52	52	52
53	53	53	53	53	53	53
54	54	54	54	54	54	54
55	55	55	55	55	55	55
56	56	56	56	56	56	56
57	57	57	57	57	57	57
58	58	58	58	58	58	58
59	59	59	59	59	59	59
60	60	60	60	60	60	60
61	61	61	61	61	61	61
62	62	62	62	62	62	62
63	63	63	63	63	63	63
64	64	64	64	64	64	64
65	65	65	65	65	65	65
66	66	66	66	66	66	66
67	67	67	67	67	67	67
68	68	68	68	68	68	68
69	69	69	69	69	69	69
70	70	70	70	70	70	70
71	71	71	71	71	71	71
72	72	72	72	72	72	72
73	73	73	73	73	73	73
74	74	74	74	74	74	74
75	75	75	75	75	75	75
76	76	76	76	76	76	76
77	77	77	77	77	77	77
78	78	78	78	78	78	78
79	79	79	79	79	79	79
検査人員 合計	検査人員 合計	検査人員 合計	検査人員 合計	検査人員 合計	検査人員 合計	検査人員 合計
平均値	平均値	平均値	平均値	平均値	平均値	平均値

性別	女					
	年齢 (歳) 計量 区分 6 (小1)	年齢 (歳) 計量 区分 7 (小2)	年齢 (歳) 計量 区分 8 (小3)	年齢 (歳) 計量 区分 9 (小4)	年齢 (歳) 計量 区分 10 (小5)	年齢 (歳) 計量 区分 11 (小6)
0	0	0	0	0	0	0
1	1	1	1	1	1	1
2	2	2	2	2	2	2
3	3	3	3	3	3	3
4	4	4	4	4	4	4
5	5	5	5	5	5	5
6	6	6	6	6	6	6
7	7	7	7	7	7	7
8	8	8	8	8	8	8
9	9	9	9	9	9	9
10	10	10	10	10	10	10
11	11	11	11	11	11	11
12	12	12	12	12	12	12
13	13	13	13	13	13	13
14	14	14	14	14	14	14
15	15	15	15	15	15	15
16	16	16	16	16	16	16
17	17	17	17	17	17	17
18	18	18	18	18	18	18
19	19	19	19	19	19	19
20	20	20	20	20	20	20
21	21	21	21	21	21	21
22	22	22	22	22	22	22
23	23	23	23	23	23	23
24	24	24	24	24	24	24
25	25	25	25	25	25	25
26	26	26	26	26	26	26
27	27	27	27	27	27	27
28	28	28	28	28	28	28
29	29	29	29	29	29	29
30	30	30	30	30	30	30
31	31	31	31	31	31	31
32	32	32	32	32	32	32
33	33	33	33	33	33	33
34	34	34	34	34	34	34
35	35	35	35	35	35	35
36	36	36	36	36	36	36
37	37	37	37	37	37	37
38	38	38	38	38	38	38
39	39	39	39	39	39	39
40	40	40	40	40	40	40
41	41	41	41	41	41	41
42	42	42	42	42	42	42
43	43	43	43	43	43	43
44	44	44	44	44	44	44
45	45	45	45	45	45	45
46	46	46	46	46	46	46
47	47	47	47	47	47	47
48	48	48	48	48	48	48
49	49	49	49	49	49	49
50	50	50	50	50	50	50
51	51	51	51	51	51	51
52	52	52	52	52	52	52
53	53	53	53	53	53	53
54	54	54	54	54	54	54
55	55	55	55	55	55	55
56	56	56	56	56	56	56
57	57	57	57	57	57	57
58	58	58	58	58	58	58
59	59	59	59	59	59	59
60	60	60	60	60	60	60
61	61	61	61	61	61	61
62	62	62	62	62	62	62
63	63	63	63	63	63	63
64	64	64	64	64	64	64
65	65	65	65	65	65	65
66	66	66	66	66	66	66
67	67	67	67	67	67	67
68	68	68	68	68	68	68
69	69	69	69	69	69	69
70	70	70	70	70	70	70
71	71	71	71	71	71	71
72	72	72	72	72	72	72
73	73	73	73	73	73	73
74	74	74	74	74	74	74
75	75	75	75	75	75	75
76	76	76	76	76	76	76
77	77	77	77	77	77	77
78	78	78	78	78	78	78
79	79	79	79	79	79	79
検査人員 合計	検査人員 合計	検査人員 合計	検査人員 合計	検査人員 合計	検査人員 合計	検査人員 合計
平均値	平均値	平均値	平均値	平均値	平均値	平均値



平成 24 年度学校保健統計調査 健康状態調査票

調査票 2

小学校

教育委員会名

教育委員会

学校名		TEL		取扱者氏名	
学校所在地		FAX			

教育事務所	教育委員会番号	学校調査番号	調査票	学校種別	性別
			2	1	1
男					

教育事務所	1 国頭	4 島尻
	2 中頭	5 宮古
	3 那覇	6 八重山

年齢(歳)		6	7	8	9	10	11	年齢(歳)		6	7	8	9	10	11
区分		(小1)	(小2)	(小3)	(小4)	(小5)	(小6)	区分		(小1)	(小2)	(小3)	(小4)	(小5)	(小6)
視力検査	受検者数							眼の検査	受検者数						
	裸眼視力1.0未満 0.7以上								眼の疾病及び異常						
	0.7未満 0.3以上							耳鼻咽喉頭の検査	受検者数						
	0.3未満								耳疾患						
	計								鼻・副鼻腔疾患						
	検査を省略した者								口腔咽喉頭疾患・異常						
聴力検査	受検者数							内科的疾患等の検査	受検者数						
	難聴								栄養状態	栄養不良					
尿検査	受検者数								肥満傾向						
	蛋白検出								計						
	尿酸検出								脊柱・胸郭						
	潜血検出								アトピー性皮膚炎						
結する健診に健診	受検者数								その他の皮膚疾患						
	委員会での検診必要者								心臓疾患異常						
	精密検査対象者								ぜん息						
結核	受検者数								腎臓疾患						
	結核								言語障害						
寄卵検査	受検者数								その他の疾病・異常						
	寄生虫卵保有								調査対象者数						
歯科検査	受検者数														
	う歯のある者	処置完了者													
		未処置歯のある者													
		計													
	う歯のない者														
	う歯以外の歯疾(人)	歯列・咬合													
		顎関節													
		歯垢の状態													
		歯肉の状態													
		要注意乳歯													
その他の疾病及び異常															
計															

平成 24 年度学校保健統計調査 健康状態調査票

調査票 2

小学校

教育委員会名  
教育委員会

学校名		TEL		取扱者氏名	
学校所在地		FAX			

教育事務所	教育委員会番号	学校調査番号	調査票	学校種別	性別
			2	1	2

女

教育事務所	1 国頭	4 島尻
	2 中頭	5 宮古
	3 那覇	6 八重山

年齢(歳)		6	7	8	9	10	11	年齢(歳)		6	7	8	9	10	11		
区分		(小1)	(小2)	(小3)	(小4)	(小5)	(小6)	区分		(小1)	(小2)	(小3)	(小4)	(小5)	(小6)		
視力検査	受検者数	0	0	0	0	0	0	眼の検査	受検者数	0	0	0	0	0	0		
	裸眼視力1.0未満	0	0	0	0	0	0		眼の疾病及び異常	0	0	0	0	0	0		
	0.7未満	0	0	0	0	0	0			耳鼻咽喉頭の検査	受検者数	0	0	0	0	0	0
	0.3未満	0	0	0	0	0	0				耳疾患	0	0	0	0	0	0
	計	0	0	0	0	0	0				鼻・副鼻腔疾患	0	0	0	0	0	0
	検査を省略した者	0	0	0	0	0	0				口腔咽喉頭疾患・異常	0	0	0	0	0	0
聴力検査	受検者数	0	0	0	0	0	0	内科的疾患等の検査	受検者数	0	0	0	0	0	0		
難聴	0	0	0	0	0	0	栄養状態		栄養不良	0	0	0	0	0	0		
尿検査	受検者数	0	0	0	0	0	0		肥満傾向	0	0	0	0	0	0		
	蛋白検出	0	0	0	0	0	0		計	0	0	0	0	0	0		
	尿糖検出	0	0	0	0	0	0		脊柱・胸郭	0	0	0	0	0	0		
	潜血検出	0	0	0	0	0	0		アトピー性皮膚炎	0	0	0	0	0	0		
結核に關する健診	受検者数	0	0	0	0	0	0		その他の皮膚疾患	0	0	0	0	0	0		
	委員会での検討必要者	0	0	0	0	0	0		心臓疾患異常	0	0	0	0	0	0		
	精密検査対象者	0	0	0	0	0	0		ぜん息	0	0	0	0	0	0		
結核	受検者数	0	0	0	0	0	0		腎臓疾患	0	0	0	0	0	0		
	結核	0	0	0	0	0	0		言語障害	0	0	0	0	0	0		
寄卵検査	受検者数	0	0	0	0	0	0		その他の疾病・異常	0	0	0	0	0	0		
	寄生虫卵保有	0	0	0	0	0	0		調査対象者数	0	0	0	0	0	0		
歯科検査	受検者数	0	0	0	0	0	0	う歯のある者	処置完了者	0	0	0	0	0	0		
	う歯のある者	未処置歯のある者	0	0	0	0	0		0	計	0	0	0	0	0		
		計	0	0	0	0	0		0		う歯以外の歯疾(人)	歯列・咬合	0	0	0	0	0
		う歯のない者	0	0	0	0	0		0			顎関節	0	0	0	0	0
	う歯以外の歯疾(人)	歯列・咬合	0	0	0	0	0		0	歯垢の状態		0	0	0	0	0	
		顎関節	0	0	0	0	0		0	歯肉の状態		0	0	0	0	0	
		歯垢の状態	0	0	0	0	0		0	要注意乳歯		0	0	0	0	0	
		歯肉の状態	0	0	0	0	0		0	その他の疾病及び異常		0	0	0	0	0	
		要注意乳歯	0	0	0	0	0		0	計		0	0	0	0	0	
		その他の疾病及び異常	0	0	0	0	0		0								
計		0	0	0	0	0	0										

小学校

教育委員会名  
教育委員会

教育事務所	教育委員会番号	学校調査番号	学校種別
			1

性別	男						女					
	6	7	8	9	10	11	6	7	8	9	10	11
年齢(歳)												
指数	(小1)	(小2)	(小3)	(小4)	(小5)	(小6)	(小1)	(小2)	(小3)	(小4)	(小5)	(小6)
160以上												
99以下												
検査人員数												

平成 24 年度 学校保健統計調査 発育状態調査票

中学校

教育委員会名

教育委員会

学校名		TEL		取扱者氏名	
学校所在地		FAX			

教育事務所	教育委員会番号	学校調査番号	調査票	学校種類	検査項目
			1	2	1

身長

性別	男				
	12 (中1)	13 (中2)	14 (中3)	15 (中3)	16 (中3)
年齢(歳)					
計量区分					
0	0	0	0	0	0
1	1	1	1	1	1
2	2	2	2	2	2
3	3	3	3	3	3
4	4	4	4	4	4
5	5	5	5	5	5
6	6	6	6	6	6
7	7	7	7	7	7
8	8	8	8	8	8
9	9	9	9	9	9
10	10	10	10	10	10
11	11	11	11	11	11
12	12	12	12	12	12
13	13	13	13	13	13
14	14	14	14	14	14
15	15	15	15	15	15
16	16	16	16	16	16
17	17	17	17	17	17
18	18	18	18	18	18
19	19	19	19	19	19
20	20	20	20	20	20
21	21	21	21	21	21
22	22	22	22	22	22
23	23	23	23	23	23
24	24	24	24	24	24
25	25	25	25	25	25
26	26	26	26	26	26
27	27	27	27	27	27
28	28	28	28	28	28
29	29	29	29	29	29
30	30	30	30	30	30
31	31	31	31	31	31
32	32	32	32	32	32
33	33	33	33	33	33
34	34	34	34	34	34
35	35	35	35	35	35
36	36	36	36	36	36
37	37	37	37	37	37
38	38	38	38	38	38
39	39	39	39	39	39
40	40	40	40	40	40
41	41	41	41	41	41
42	42	42	42	42	42
43	43	43	43	43	43
44	44	44	44	44	44
45	45	45	45	45	45
46	46	46	46	46	46
47	47	47	47	47	47
48	48	48	48	48	48
49	49	49	49	49	49
50	50	50	50	50	50
51	51	51	51	51	51
52	52	52	52	52	52
53	53	53	53	53	53
54	54	54	54	54	54
55	55	55	55	55	55
56	56	56	56	56	56
57	57	57	57	57	57
58	58	58	58	58	58
59	59	59	59	59	59
60	60	60	60	60	60
61	61	61	61	61	61
62	62	62	62	62	62
63	63	63	63	63	63
64	64	64	64	64	64
65	65	65	65	65	65
66	66	66	66	66	66
67	67	67	67	67	67
68	68	68	68	68	68
69	69	69	69	69	69
70	70	70	70	70	70
71	71	71	71	71	71
72	72	72	72	72	72
73	73	73	73	73	73
74	74	74	74	74	74
75	75	75	75	75	75
76	76	76	76	76	76
77	77	77	77	77	77
78	78	78	78	78	78
79	79	79	79	79	79
検査人員合計	検査人員合計	検査人員合計	検査人員合計	検査人員合計	検査人員合計
平均値	平均値	平均値	平均値	平均値	平均値

+

性別	女				
	12 (中1)	13 (中2)	14 (中3)	15 (中3)	16 (中3)
年齢(歳)					
計量区分					
0	0	0	0	0	0
1	1	1	1	1	1
2	2	2	2	2	2
3	3	3	3	3	3
4	4	4	4	4	4
5	5	5	5	5	5
6	6	6	6	6	6
7	7	7	7	7	7
8	8	8	8	8	8
9	9	9	9	9	9
10	10	10	10	10	10
11	11	11	11	11	11
12	12	12	12	12	12
13	13	13	13	13	13
14	14	14	14	14	14
15	15	15	15	15	15
16	16	16	16	16	16
17	17	17	17	17	17
18	18	18	18	18	18
19	19	19	19	19	19
20	20	20	20	20	20
21	21	21	21	21	21
22	22	22	22	22	22
23	23	23	23	23	23
24	24	24	24	24	24
25	25	25	25	25	25
26	26	26	26	26	26
27	27	27	27	27	27
28	28	28	28	28	28
29	29	29	29	29	29
30	30	30	30	30	30
31	31	31	31	31	31
32	32	32	32	32	32
33	33	33	33	33	33
34	34	34	34	34	34
35	35	35	35	35	35
36	36	36	36	36	36
37	37	37	37	37	37
38	38	38	38	38	38
39	39	39	39	39	39
40	40	40	40	40	40
41	41	41	41	41	41
42	42	42	42	42	42
43	43	43	43	43	43
44	44	44	44	44	44
45	45	45	45	45	45
46	46	46	46	46	46
47	47	47	47	47	47
48	48	48	48	48	48
49	49	49	49	49	49
50	50	50	50	50	50
51	51	51	51	51	51
52	52	52	52	52	52
53	53	53	53	53	53
54	54	54	54	54	54
55	55	55	55	55	55
56	56	56	56	56	56
57	57	57	57	57	57
58	58	58	58	58	58
59	59	59	59	59	59
60	60	60	60	60	60
61	61	61	61	61	61
62	62	62	62	62	62
63	63	63	63	63	63
64	64	64	64	64	64
65	65	65	65	65	65
66	66	66	66	66	66
67	67	67	67	67	67
68	68	68	68	68	68
69	69	69	69	69	69
70	70	70	70	70	70
71	71	71	71	71	71
72	72	72	72	72	72
73	73	73	73	73	73
74	74	74	74	74	74
75	75	75	75	75	75
76	76	76	76	76	76
77	77	77	77	77	77
78	78	78	78	78	78
79	79	79	79	79	79
検査人員合計	検査人員合計	検査人員合計	検査人員合計	検査人員合計	検査人員合計
平均値	平均値	平均値	平均値	平均値	平均値

平成 24 年度 学校保健統計調査 発育状態調査票

中学校

教育委員会名  
教育委員会

学校名		TEL		取扱者氏名	
学校所在地		FAX			

教育事務所	教育委員会番号	学校調査番号	調査票	学校種類	検査項目
			1	2	2

体重

性別	男				
	12 計量区分 (中1)	年齢(歳) 計量区分	13 (中2)	年齢(歳) 計量区分	14 (中3)
0		0		0	
1		1		1	
2		2		2	
3		3		3	
4		4		4	
5		5		5	
6		6		6	
7		7		7	
8		8		8	
9		9		9	
10		10		10	
11		11		11	
12		12		12	
13		13		13	
14		14		14	
15		15		15	
16		16		16	
17		17		17	
18		18		18	
19		19		19	
20		20		20	
21		21		21	
22		22		22	
23		23		23	
24		24		24	
25		25		25	
26		26		26	
27		27		27	
28		28		28	
29		29		29	
30		30		30	
31		31		31	
32		32		32	
33		33		33	
34		34		34	
35		35		35	
36		36		36	
37		37		37	
38		38		38	
39		39		39	
40		40		40	
41		41		41	
42		42		42	
43		43		43	
44		44		44	
45		45		45	
46		46		46	
47		47		47	
48		48		48	
49		49		49	
50		50		50	
51		51		51	
52		52		52	
53		53		53	
54		54		54	
55		55		55	
56		56		56	
57		57		57	
58		58		58	
59		59		59	
60		60		60	
61		61		61	
62		62		62	
63		63		63	
64		64		64	
65		65		65	
66		66		66	
67		67		67	
68		68		68	
69		69		69	
70		70		70	
71		71		71	
72		72		72	
73		73		73	
74		74		74	
75		75		75	
76		76		76	
77		77		77	
78		78		78	
79		79		79	
検査人員合計	検査人員合計	検査人員合計	検査人員合計	検査人員合計	検査人員合計
平均値	平均値	平均値	平均値	平均値	平均値

+  
0  
1  
2  
3  
4  
5  
6  
7  
8  
9  
10  
11  
12  
13  
14  
15  
16  
17  
18  
19  
20  
21  
22  
23  
24  
25  
26  
27  
28  
29  
30  
31  
32  
33  
34  
35  
36  
37  
38  
39  
40  
41  
42  
43  
44  
45  
46  
47  
48  
49  
50  
51  
52  
53  
54  
55  
56  
57  
58  
59  
60  
61  
62  
63  
64  
65  
66  
67  
68  
69  
70  
71  
72  
73  
74  
75  
76  
77  
78  
79

性別	女				
	12 計量区分 (中1)	年齢(歳) 計量区分	13 (中2)	年齢(歳) 計量区分	14 (中3)
0		0		0	
1		1		1	
2		2		2	
3		3		3	
4		4		4	
5		5		5	
6		6		6	
7		7		7	
8		8		8	
9		9		9	
10		10		10	
11		11		11	
12		12		12	
13		13		13	
14		14		14	
15		15		15	
16		16		16	
17		17		17	
18		18		18	
19		19		19	
20		20		20	
21		21		21	
22		22		22	
23		23		23	
24		24		24	
25		25		25	
26		26		26	
27		27		27	
28		28		28	
29		29		29	
30		30		30	
31		31		31	
32		32		32	
33		33		33	
34		34		34	
35		35		35	
36		36		36	
37		37		37	
38		38		38	
39		39		39	
40		40		40	
41		41		41	
42		42		42	
43		43		43	
44		44		44	
45		45		45	
46		46		46	
47		47		47	
48		48		48	
49		49		49	
50		50		50	
51		51		51	
52		52		52	
53		53		53	
54		54		54	
55		55		55	
56		56		56	
57		57		57	
58		58		58	
59		59		59	
60		60		60	
61		61		61	
62		62		62	
63		63		63	
64		64		64	
65		65		65	
66		66		66	
67		67		67	
68		68		68	
69		69		69	
70		70		70	
71		71		71	
72		72		72	
73		73		73	
74		74		74	
75		75		75	
76		76		76	
77		77		77	
78		78		78	
79		79		79	
検査人員合計	検査人員合計	検査人員合計	検査人員合計	検査人員合計	検査人員合計
平均値	平均値	平均値	平均値	平均値	平均値

平成 24 年度 学校保健統計調査 発育状態調査票

中学校

教育委員会名  
教育委員会

学校名		TEL		取扱者氏名	
学校所在地		FAX			

教育事務所	教育委員会番号	学校調査番号	調査票	学校種類	検査項目
			1	2	3

座高

性別	男					
	年齢(歳) 計量区分	12 (中1)	年齢(歳) 計量区分	13 (中2)	年齢(歳) 計量区分	14 (中3)
0		0		0		
1		1		1		
2		2		2		
3		3		3		
4		4		4		
5		5		5		
6		6		6		
7		7		7		
8		8		8		
9		9		9		
10		10		10		
11		11		11		
12		12		12		
13		13		13		
14		14		14		
15		15		15		
16		16		16		
17		17		17		
18		18		18		
19		19		19		
20		20		20		
21		21		21		
22		22		22		
23		23		23		
24		24		24		
25		25		25		
26		26		26		
27		27		27		
28		28		28		
29		29		29		
30		30		30		
31		31		31		
32		32		32		
33		33		33		
34		34		34		
35		35		35		
36		36		36		
37		37		37		
38		38		38		
39		39		39		
40		40		40		
41		41		41		
42		42		42		
43		43		43		
44		44		44		
45		45		45		
46		46		46		
47		47		47		
48		48		48		
49		49		49		
50		50		50		
51		51		51		
52		52		52		
53		53		53		
54		54		54		
55		55		55		
56		56		56		
57		57		57		
58		58		58		
59		59		59		
60		60		60		
61		61		61		
62		62		62		
63		63		63		
64		64		64		
65		65		65		
66		66		66		
67		67		67		
68		68		68		
69		69		69		
70		70		70		
71		71		71		
72		72		72		
73		73		73		
74		74		74		
75		75		75		
76		76		76		
77		77		77		
78		78		78		
79		79		79		
検査人員合計		検査人員合計		検査人員合計		
平均値		平均値		平均値		

+  
0  
1  
2  
3  
4  
5  
6  
7  
8  
9  
10  
11  
12  
13  
14  
15  
16  
17  
18  
19  
20  
21  
22  
23  
24  
25  
26  
27  
28  
29  
30  
31  
32  
33  
34  
35  
36  
37  
38  
39  
40  
41  
42  
43  
44  
45  
46  
47  
48  
49  
50  
51  
52  
53  
54  
55  
56  
57  
58  
59  
60  
61  
62  
63  
64  
65  
66  
67  
68  
69  
70  
71  
72  
73  
74  
75  
76  
77  
78  
79

性別	女					
	年齢(歳) 計量区分	12 (中1)	年齢(歳) 計量区分	13 (中2)	年齢(歳) 計量区分	14 (中3)
0		0		0		
1		1		1		
2		2		2		
3		3		3		
4		4		4		
5		5		5		
6		6		6		
7		7		7		
8		8		8		
9		9		9		
10		10		10		
11		11		11		
12		12		12		
13		13		13		
14		14		14		
15		15		15		
16		16		16		
17		17		17		
18		18		18		
19		19		19		
20		20		20		
21		21		21		
22		22		22		
23		23		23		
24		24		24		
25		25		25		
26		26		26		
27		27		27		
28		28		28		
29		29		29		
30		30		30		
31		31		31		
32		32		32		
33		33		33		
34		34		34		
35		35		35		
36		36		36		
37		37		37		
38		38		38		
39		39		39		
40		40		40		
41		41		41		
42		42		42		
43		43		43		
44		44		44		
45		45		45		
46		46		46		
47		47		47		
48		48		48		
49		49		49		
50		50		50		
51		51		51		
52		52		52		
53		53		53		
54		54		54		
55		55		55		
56		56		56		
57		57		57		
58		58		58		
59		59		59		
60		60		60		
61		61		61		
62		62		62		
63		63		63		
64		64		64		
65		65		65		
66		66		66		
67		67		67		
68		68		68		
69		69		69		
70		70		70		
71		71		71		
72		72		72		
73		73		73		
74		74		74		
75		75		75		
76		76		76		
77		77		77		
78		78		78		
79		79		79		
検査人員合計		検査人員合計		検査人員合計		
平均値		平均値		平均値		

中学校

教育委員会名  
教育委員会

学校名		TEL		取扱者氏名	
学校所在地		FAX			

教育事務所	教育委員会番号	学校調査番号	調査票	学校種別
			2	2

教育事務所	1 国 頭	4 島 尻
	2 中 頭	5 宮 古
	3 那 覇	6 八重山

年齢(歳)	男			女			年齢(歳)	男			女		
	12 (中1)	13 (中2)	14 (中3)	12 (中1)	13 (中2)	14 (中3)		12 (中1)	13 (中2)	14 (中3)	12 (中1)	13 (中2)	14 (中3)
区分							区分						
視力検査 裸眼視力1.0未満	受検者数						永久歯のう歯等数 う歯	受検者数					
	1.0未満 0.7以上							喪失歯数					
	0.7未満 0.3以上							処置歯数					
	0.3未満							未処置歯数					
	計						眼の検査	受検者数					
検査を省略した者						眼の疾病及び異常							
聴力検査	受検者数						耳鼻咽喉頭の検査	受検者数					
	難聴							耳疾患					
尿検査	受検者数							鼻・副鼻腔疾患					
	蛋白検出						口腔咽喉頭疾患・異常						
	尿糖検出												
潜血検出						内科的疾患等の検査	受検者数						
結核に関する検査	受検者数							栄養状態	栄養不良				
	委員会での検討必要者							肥満傾向					
	精密検査対象者							計					
結核	受検者数							脊柱・胸郭					
	結核							アトピー性皮膚炎					
寄生虫検査	受検者数							その他の皮膚疾患					
	寄生虫卵保有						心臓疾患異常						
歯科検査	受検者数						ぜん息						
	う歯のある者	処置完了者						腎臓疾患					
		未処置歯のある者						言語障害					
		計						その他の疾病・異常					
	う歯のない者						調査対象者数						
	う歯以外の歯疾(入)	歯列・咬合											
		顎関節											
		歯垢の状態											
		歯肉の状態											
		要注意乳歯 その他の疾病及び異常											
計													

中学校

教育委員会名  
教育委員会

教育事務所	教育委員会番号	学校調査番号	学校種別
			2

性別	男						女					
年齢(歳)	12	13	14				12	13	14			
指数	(中1)	(中2)	(中3)				(中1)	(中2)	(中3)			
160以上												
99以下												
検査人員数												