県政この1年

昨年の沖縄県は、五年ぶりに「第五回世界のウチナーンチュ大会」が開催され、世界中から集まったウチナーンチュとともに県全体が大いに盛り上がりました。

一方で、三月に発生した東日本大震災を受け、早急に支援協力会議を立ち上げるなど、県民一体となって被災者受入支援などに取り組みました。

また、本土復帰四〇周年を前に、「全国豊かな海づくり大会」や「太平洋・島サミット」などの記念事業開催への取り組みが本格始動した一年でもありました。

1/28 第1回危機管理対策本部会議が県庁で開催され、新型インフルエンザや鳥インフルエンザ、口蹄疫対応の初動体制の構築について確認しました。

東北関東大震災支援協力会議
3/25 東日本大震災の発生を受け、東日本大震災支援協力会議が発足し、県民一体となり被災者受け入れ支援に取り組むことが確認されました。

わたしたちにも、できることがきっとある。
沖縄国際映画祭
Yell.Laugh&Peace
3/27 東日本大震災のチャリティーを目的に、「Yell、Laugh & Peace」をテーマにした第3回沖縄国際映画祭が宜野湾市の沖縄コンベンションセンターを主会場に開催されました。

第32回全国豊かな海づくり大会
沖縄県実行委員会設立総会
4/26 平成24年度に開催される第32回全国豊かな海づくり大会の沖縄県実行委員会設立総会が那覇市内のホテルで開催されました。

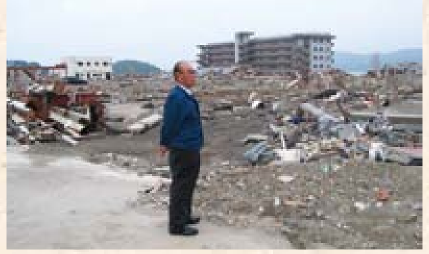
5/10 仲井眞知事は5月10日から12日にかけて、東日本大震災の被災地視察や義援金贈呈などのため福島県、宮城県、岩手県の3県を訪問しました。

5/22 プロバスケットボールbjリーグの2011シーズン決勝戦が東京の有明コロシアムで開催され、仲井眞知事は、琉球ゴールデンキングスの準優勝を称えました。

1月	4日	二〇一一年沖縄観光新春の集い
	12日	行政視察（県警察運転免許センター）
	14日	知事香港・北京出張（〜十七日）
	20日	面談　防衛大臣　北澤俊美氏
	28日	**第一回危機管理対策本部会議**
2月	5日	沖縄花と食のフェスティバル二〇一一
	10日	楽天株式会社との包括的連携協定締結式
	18日	安里副知事退任
3月	6日	ダイキンオーキッドレディスゴルフトーナメント表彰式
	10日	面談　駐日アメリカ合衆国大使　ジョン・V・ルース氏
	22日	東日本大震災沖縄県医療救護班等派遣出発式
	25日	**東日本大震災支援協力会議**
	27日	**沖縄国際映画祭クロージングセレモニー**
	28日	かりゆしウエア着用キャンペーン
4月	1日	与世田副知事辞令交付式
	4日	東日本大震災支援物資保管庫（琉球物流株式会社）知事視察
	14日	表敬　NHK BS時代劇ドラマ「テンペスト」制作報告 主演女優：仲間由紀恵さん
	18日	第五十九回沖縄県振興審議会
	26日	**第三十二回全国豊かな海づくり大会沖縄県実行委員会設立総会**
	27日	表敬　米国連邦議会 カール・レビン上院議員　ジム・ウェッブ上院議員
5月	4日	民主党沖縄協議会ヒアリング
	7日	面談　防衛大臣　北澤俊美氏
	10日	**知事東北地方出張（お見舞い・義援金贈呈　〜十二日）**
	22日	**視察　bjリーグ2010-2011シーズンプレイオフファイナル**
	28日	面談　外務大臣　松本剛明氏
6月	1日	第五回世界のウチナーンチュ大会北米キャラバン（一日〜十日）
	13日	面談　防衛大臣　北澤俊美氏
	14日	各経済団体への学卒求人確保についての要請
	23日	**沖縄全戦没者追悼式**
	24日	平成二十三年春の叙勲伝達式

Okinawa International Asia Music Festival musix-okinawa.com 2012
沖縄国際アジア音楽祭
2012年3月16日〜18日開催!

平成23年 沖縄全戦没者追悼式
6/23 糸満市摩文仁の平和祈念公園で平成23年沖縄全戦没者追悼式が行われました。

7/14 個人観光数次ビザが創設されたことを受けて、7月14日から16日まで、仲井眞知事ら一行が上海・北京でトップセールスを展開しました。

みんなでグッジョブ運動
7/21 みんなでグッジョブ運動推進大会が、パレット市民劇場で行われ、県内の児童・生徒、教育関係者、企業関係者など約400人が出席しました。

7/27 沖縄県振興審議会の平啓介会長らは県庁を訪ね、平成23年4月に諮問された「新たな計画の基本的考え方（案）」について仲井眞知事に答申しました。

9/19 仲井眞知事は米首都ワシントンDCのジョージ・ワシントン大学で開かれた安全保障や日米同盟に関する専門家らが参加する沖縄クエスチョンに出席し、講演を行いました。

10/12 第5回世界のウチナーンチュ大会が10月16日までの5日間の日程で開催され、5,000名以上の世界のウチナーンチュが来県しました。

10/17 仲井眞知事は就任後初めて来県した一川保夫防衛大臣に対し、米軍普天間飛行場の県外移設などについて要請しました。

11/2 今年5月に開催される第6回太平洋・島サミットに向けて、県の支援事業の企画運営にあたる実施支援チームが発足しました。

撮影:東出 清彦
11/19 今年9月に開校する沖縄科学技術大学院大学の創立記念式典が、恩納村の同大学で開催されました。

7月	8日	さいおんスクエアまちびらき式典
	11日	沖縄県産業・雇用拡大県民運動推進功労者表彰式
	14日	**中国人観光数次ビザ創設記念トップセールス（上海・北京）**
	21日	**平成二十三年度みんなでグッジョブ運動推進大会**
	27日	**「新たな計画の基本的考え方（案）」答申　沖縄県振興審議会**
8月	1日	東日本大震災被災者児童生徒夏休みスタディツアー開講式
	19日	面談　新党改革代表　舛添要一氏
	19日	第五回世界のウチナーンチュ大会南米キャラバン（〜三十日）
	25日	知事現地視察（読谷村漁協定置網漁業）
	28日	韓国トップセールス（〜三十日）
9月	1日	表敬　防衛事務次官　中江公人氏
	2日	沖縄県総合防災訓練（石垣市）
	7日	沖縄振興一括交付金に係る共同記者発表
	15日	平成二十三年度老人の日・老人週間特別事業
	19日	**知事訪米　沖縄クエスチョン出席**
	27日	表敬　内閣官房副長官　齋藤勁氏
10月	11日	懇談　沖縄及び北方担当大臣　川端達夫氏
	13日	面談　民主党副代表　北澤俊美氏
	12日	**第五回世界のウチナーンチュ大会（〜十六日）**
	16日	世界エイサー大会二〇一一
	17日	**表敬　防衛大臣　一川保夫氏**
	19日	表敬　外務大臣　玄葉光一郎氏
	21日	第三十五回沖縄の産業まつり
	25日	第一回「空手の日」特別記念演武祭
11月	**2日**	**第六回太平洋・島サミット「沖縄県支援チーム」設立式**
	3日	県功労者表彰式
	4日	秋の叙勲伝達式
	12日	第三十二回全国豊かな海づくり大会一年前プレイベント
	19日	**沖縄科学技術大学院大学創立記念式典**
	25日	離島フェア二〇一一（〜二十七日）
	26日	面談　外務大臣　玄葉光一郎氏
	30日	面談　防衛事務次官　中江公人氏
12月	2日	面談　防衛大臣　一川保夫氏
	7日	面談　内閣官房副長官　齋藤勁氏

Okinawa International Asia Music Festival musix-okinawa.com 2012
沖縄国際アジア音楽祭
2012年3月16日〜18日開催!