

情報ひろば



おしらせ

「おたくのテレビはお元気ですか？」

10月は、「受信環境クリーン月間」です。
テレビ・ラジオ放送の受信障害にお困りの方は、「沖縄受信環境クリーン協議会」または、「放送局」へ相談してください。

◆お問い合わせ

沖縄受信環境クリーン協議会
TEL 098-8665-2307

■道路・街路交通情勢調査

10月から11月にかけて道路・街路交通情勢調査のため、調査員がお車をお持ちの方の家庭等を訪問してアンケート調査を行います。「協力ありがとうございます」。

◆お問い合わせ

県道路街路課
TEL 098-8666-2360

◆お問い合わせ

沖縄県芸術文化祭実行委員会
TEL 098-8666-2768

■「仕事と家庭を考える月間」講演会

10/14(金)午後1時30分～午後4時
ロジールホテル沖縄(3階) 天妃の間
入場無料。
◆お問い合わせ
県雇用労政課
TEL 098-8666-2360

■おきなわ技能フェスティバル2005

10/15(土)・10/16(日)
午前10時～午後5時
県民中心広場
(県庁前、パレット久茂地向かい)
●展示、販売、実演、相談、ふれあい教室など
◆お問い合わせ
沖縄県職業能力開発協会
TEL 098-8662-4278

■かりゆし県民フェスティバル

「みんなで築く豊かな長寿社会」をテーマに世代を超えた交流の輪を広げよう。
10/16(日)午前9時30分～午後5時
糸満市 西崎運動公園
●長寿社会パネル展、高齢者作品展、スポーツ交流大会、舞台発表、長寿食試食など
◆お問い合わせ
(財)沖縄県いきいきふれあい財団
TEL 098-8667-1344

■県立芸大定期公演

10/23(日)午後2時30分
那覇市民会館大ホール 洋楽定期公演
10/28(金)午後6時30分
県立芸大音楽堂ホール 琉球芸能定期公演
●全席自由席／一般1,500円
学生1,000円

■恩給欠格者、引揚者のみなさまへ

旧軍人等で恩給等を受けていない恩給欠格者の方(遺族を含む)、終戦に伴い、本邦以外の地域から引き揚げてこられた方に内閣総理大臣名の書状等を贈呈しています。

◆お問い合わせ

県福祉・援護課
TEL 098-8666-2177
(独立行政法人平和記念事業特別基金)
TEL 0120-234-933

■行政相談週間

10月17日から10月23日まで、「行政相談週間」です。日合同行政相談所では、県民のみならず行政に対する苦情や要望にお答えします。また、弁護士による法律相談も受け付けます(相談無料・秘密厳守)。お気軽においでください。

10/14(金)午前10時30分～午後4時
沖縄市役所1階市民ロビー

10/21(金)午前10時30分～午後4時
サンエー那覇メインプレイス2階シネマスQ前

◆お問い合わせ

県立芸大教務学生課
TEL 098-8662-5058

試験

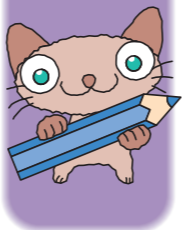

■平成17年度後期技能検定

●受付期間
9/26(月)～10/7(金)
●実施日程
(実技試験) 11/25(金)～18 2/19(日)の間、協会が指定する日
(学科試験) H18 1/29(日)、2/5(日)、2/12(日)
●職種
特級：機械加工など7職種
1・2級：パン製造など22職種
単一等級：製麺など3職種
3級：和裁など3職種

◆お問い合わせ

沖縄県職業能力開発協会
TEL 098-8662-4278

■平成17年度砂利採取業務主任者試験

●受付期間
10/14(金)～11/4(金)
●試験日
11/11(金)

●試験場所
那覇市、平良市、石垣市

●お申し込み

県産業政策課
宮古・八重山支庁(総務・観光振興課)

◆お問い合わせ

県産業政策課
TEL 098-8666-2360

10月 OCTOBER

日	月	火	水	木	金	土
	2	3	4	5	6	7
9	10	11	12	13	14	15
16	17	18	19	20	21	22
23 ³⁰	24 ³¹	25	26	27	28	29

11月 NOVEMBER

日	月	火	水	木	金	土
	6	7	8	9	10	11
13	14	15	16	17	18	19
20	21	22	23	24	25	26
27	28	29	30			

◆お問い合わせ

沖縄行政評価事務所
TEL 098-8667-0110

■調査票のご記入はお済みですか？
国勢調査

10月1日から10日までの間に、調査員が各世帯を訪問して調査票の回収を行っています。一人の調査票が福祉やよりよい街づくりに活かされます。協力をお願いします。

■マイ・バッグ・キャンペーン

県では、10月をマイ・バッグ・キャンペーンとして、環境に優しい買い物運動を推進しています。期間中、協力小売店にあるアンケートハガキに回答して頂いた方から、抽選でオリジナル・マイバッグをプレゼント！ふるって応募ください。

◆お問い合わせ

県環境整備課
TEL 098-8666-2331

募集

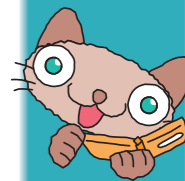

■就職 基礎能力速成講座 受講生募集

ハローワークや県キャリアセンターに求職申し込み等を行なっている概ね35歳までの方を対象に、就職に必要な基礎的な能力(ビジネスマナー、コミュニケーション力、行動力など)の習得を目的とした講座です。

●募集期間 10/11(火)～10/21(金)
●実施期間 10/31(月)～11/9(水)
●場所 沖縄県職業能力開発協会
●備考 テキスト代1,000円
◆お問い合わせ
県雇用労政課
TEL 098-8666-2360

イベント



■沖縄県芸術文化祭(移動展)

美術作品や写真、書道などを展示します。
全会場とも入場無料、午前10時～午後6時
●10/5(水)～10/9(日)
沖縄市営体育館
●10/12(水)～10/16(日)
東村営体育館
●10/19(水)～10/23(日)
糸満市西崎総合体育館

県立施設行事予定



県立図書館

本館

◆子ども放送局
▶毎週土曜日(10/29を除く) 午前11時～
TEL: 098-834-1218 <http://www.library.pref.okinawa.jp/>

宮古分館

◆10月ミニ展示「スポーツの秋特集」
◆「第29回 郷土史講座」毎週水曜日 午後7時～
TEL: 0980-72-2317

八重山分館

◆移動図書館
▶10/10(月)午前10時30分～ 上原小学校体育館
TEL: 0980-82-2145

※10月の休館日 本館・分館ともに毎週火曜日、10/10(月)体育の日

県公文書館

◆「大学生のためのアーカイブズ講座」 午後6時30分～
▶10/6(木)……琉球政府文書・沖縄県文書の紹介
▶10/13(木)……米国の沖縄統治関係資料の紹介
▶10/20(木)……沖縄県公文書館収蔵資料の利用
県内大学生対象/電話申し込み/定員60名
TEL: 098-888-3875 <http://www.archives.pref.okinawa.jp/>

県立郷土劇場

◆琉球芸能への誘い 沖縄県かりゆし芸能公演 毎週金曜日 午後7時～
琉球舞踊を中心に公演を行なっています。歴史と伝統に培われた琉球の心をご堪能ください。

▶前売 2,000円 当日1,000円
TEL: 098-866-2341 <http://www.okicul-pr.jp/ohall>

県立博物館

◆常設展 沖縄の自然・歴史・文化
◆博物館シアター
▶10/1(土)午前10時～午後2時 「琉球の風物」ほか3作品
◆文化講座
「サンゴ礁 生物が創り出す美しい世界」
▶10/15(土)午後2時～ 講師 西平守孝(琉球大学教授)
◆体験学習教室
「はりのおもちゃをつくろう」
10/29(土) 講師 豊永盛人(玩具roadworks主宰)
10/15(土)までに電話申し込み。
受講料1,100円 定員40名
TEL: 098-884-2243
※10月の休館日 毎週月曜日、10/11(火)体育の日の振替

国立劇場おきなわ

◆琉球舞踊公演
「演出的世界の中の琉球舞踊」
▶10/7(金)午後6時30分～
◆組踊公演 「貞孝婦人」
▶10/22(土)午後2時～
※いずれも 料金:一般3,000円、学生2,000円(全席指定)
TEL: 098-871-3311 <http://www.nt-okinawa.or.jp/>

