中学校の部



最優秀　那覇市立城北中学校　３年
徳山　緒花



最優秀　那覇市立城北中学校　３年
仲里　依利子



優秀　那覇市立城北中学校　３年
宮城　めいみ



優秀　北中城村立北中城中学校　３年
名幸　夏菜



入選　那覇市立古蔵中学校１年
新屋　心望

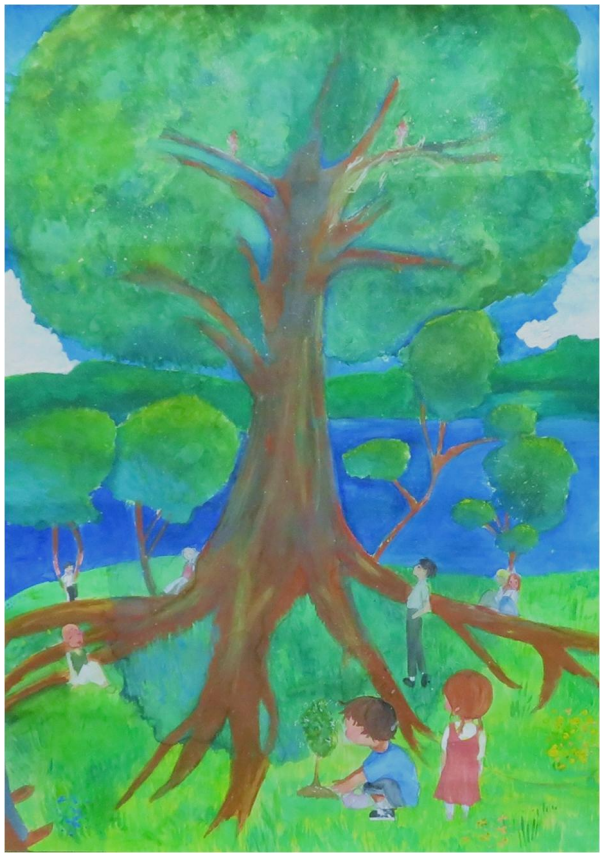

入選　豊見城市立豊見城中学校　３年
砂川　綾奈

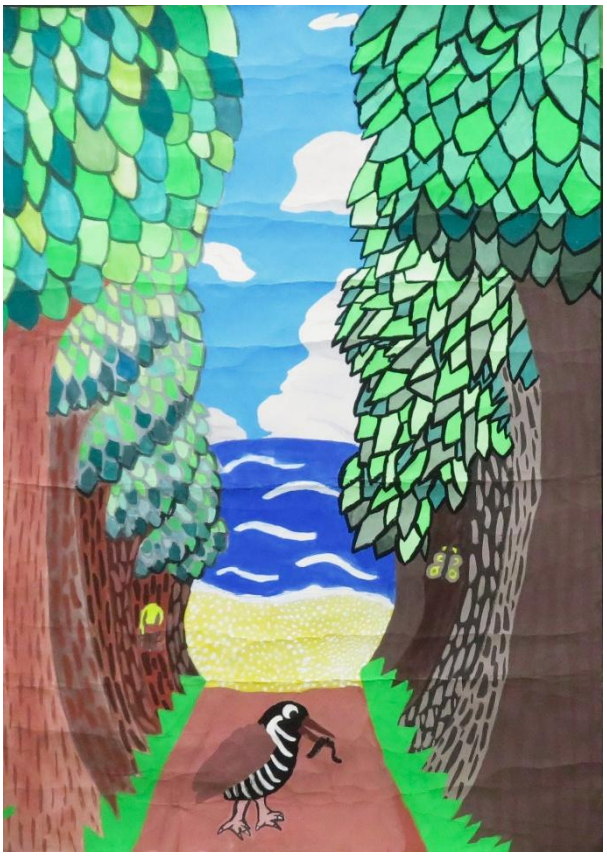

入選　本部町立本部中学校　１年
城間　琉杏



入選　本部町立本部中学校　１年
大城　惟葉



入選　宜野座村立宜野座中学校　２年
山城　舞菜



入選　宜野座村立宜野座中学校　１年
仲間　千空



佳作　宜野湾市立普天間中学校　３年
内原　萌百子



佳作　沖縄市立沖縄東中学校　１年
知念　璃々那



佳作　那覇市立城北中学校　３年
平良　咲也香



佳作　那覇市立小禄中学校　２年
上原　千怜



佳作　宜野座村立宜野座中学校　３年
仲間　結那



佳作　名護市立久辺中学校　　１年
嘉陽　杏