様式１　こどもの居場所・こども食堂実施状況（個票）

居場所・こども食堂の名称	まつしま子どもの居場所	開設月（支援開始月）	2023年5月	運営団体	雅福祉会

運営責任者	兼城照美	施設の種類	自治会事務所	施設面積	３７．０　㎡
住所	〒 902-0069			電話番号	098-943-3558
	市町村	番地・物件名・部屋番号		メール	非公開
	那覇市	松島１丁目４番１号		所在小学校区	那覇市立松島小学校

開所頻度

☐月　☑週（　3　回）

☑月（15:00 ～ 18:00）　☐火（ 0:00 ～ 0:00 ）　☑水（15:00 ～ 18:00）
☐木（ 0:00 ～ 0:00 ）　☑金（15:00 ～ 18:00）　☐土（ 0:00 ～ 0:00 ）
☐日（ 0:00 ～ 0:00 ）　☐祝（ 0:00 ～ 0:00 ）　☐不定期

（備考：　）

対象者（定員・年齢層）

定員	30 人程度
こどもの年齢層	小学生・中学生
備考	

１回あたりの来所者数

未就学児	
小学校低学年	5
小学校高学年	15
中学生	10
高校生	
その他	

人程度

実施支援の主な区分

☑食事提供、共同調理
☑物資提供(食品、日用品含む)
☑生活指導
☑学習支援
☐キャリア形成支援
☐その他

（「その他」の場合具体的に）

主なスタッフ（区分、人数）

☐法人等職員（常勤）〔　人〕
☑法人等職員（非常勤）〔2 人〕
☑ボランティア〔3 人〕
（学生ボランティアセンター派遣）
☐ボランティア〔　人〕
（学生ボランティアセンター派遣以外）
☐専門職〔　人〕
（　）

1回あたりのスタッフ数　2～3　人程度

送迎の有無	なし	居場所利用料	無料 （こども　0 円） （大人　0 円）	沖縄県居場所ネットワーク	加入

外観、設備等（写真２枚程度）





内観、支援の様子（写真２枚程度）





様式１ こどもの居場所・こども食堂実施状況（個票）

居場所・こども食堂の名称	にぬふぁぶし	開設月（支援開始月）	2021年7月	運営団体	うちなあ家

運営責任者	上地 京子	施設の種類	民間施設（賃貸含む）	施設面積	66.0 ㎡
住所	〒 900-0012			電話番号	090-8294-5568（上地）
	市町村	番地・物件名・部屋番号		メール	非公開
	那覇市	泊3-12-14		所在小学校区	那覇市立泊小学校

開所頻度

☐月　☑週（ 1 回）

☐月（ 0:00 ～ 0:00 ）　☐火（ 0:00 ～ 0:00 ）　☐水（ 0:00 ～ 0:00 ）

☐木（ 0:00 ～ 0:00 ）　☑金（ 17:00 ～ 20:00 ）　☐土（ 0:00 ～ 0:00 ）

☐日（ 0:00 ～ 0:00 ）　☐祝（ 0:00 ～ 0:00 ）　☐不定期

（備考：　　）

対象者（定員・年齢層）

定員	無　人程度
こどもの年齢層	小学生～高校生
備考	

１回あたりの来所者数

未就学児	0	人程度
小学校低学年	7	
小学校高学年	7	
中学生	5	
高校生	1	
その他		

実施支援の主な区分

☑食事提供、共同調理
☑物資提供(食品、日用品含む)
☑生活指導
☑学習支援
☐キャリア形成支援
☐その他

（「その他」の場合具体的に）

主なスタッフ（区分、人数）

☐法人等職員（常勤）（ 人）
☐法人等職員（非常勤）（ 人）
☐ボランティア（ 人）
（学生ボランティアセンター派遣）
☑ボランティア（ 10 人）
（学生ボランティアセンター派遣以外）
☐専門職（ 人）
（ ）

1回あたりのスタッフ数：7 人程度

送迎の有無	なし	居場所利用料	無料 （こども 円） （大人 円）	沖縄県居場所ネットワーク	加入

外観、設備等（写真２枚程度）



内観、支援の様子（写真２枚程度）



様式１　こどもの居場所・こども食堂実施状況（個票）

居場所・こども食堂の名称	小禄にじのひろば勉強室	開設月（支援開始月）	2016年9月	運営団体	子ども支援小禄にじの会

運営責任者	湧田　廣	施設の種類	民間施設（賃貸含む）	施設面積	43.0　㎡
住所	〒 901-0153			電話番号	090-9787-9100
	市町村	番地・物件名・部屋番号		メール	非公開
	那覇市	宇栄原2-2-1		所在小学校区	那覇市立さつき小学校区

開所頻度

☐月　☑週（　1　回）

☐月（ 0:00 ～ 0:00 ）　☐火（ 0:00 ～ 0:00 ）　☐水（ 0:00 ～ 0:00 ）

☐木（ 0:00 ～ 0:00 ）　☐金（ 0:00 ～ 0:00 ）　☑土（ 9:45 ～ 13:00 ）

☐日（ 0:00 ～ 0:00 ）　☐祝（ 0:00 ～ 0:00 ）　☐不定期

（備考：　夏休み期間中は火曜日、土曜日の週２回実施　）

対象者（定員・年齢層）

定員	15 人程度
こどもの年齢層	未就学児～高校生
備考	

１回あたりの来所者数

未就学児	1
小学校低学年	6
小学校高学年	1
中学生	
高校生	2
その他	

人程度

実施支援の主な区分

☑食事提供、共同調理
☐物資提供(食品、日用品含む)
☑生活指導
☑学習支援
☑キャリア形成支援
☑その他

（「その他」の場合具体的に）
おやつ・軽食の提供、囲碁や将棋、野球、工作等々子どもの興味・関心に応じてその子の"できる"を広げるよう支援している

主なスタッフ（区分、人数）

☐法人等職員（常勤）（　人）
☐法人等職員（非常勤）（　人）
☑ボランティア（ 2 人）
（学生ボランティアセンター派遣）
☑ボランティア（ 10 人）
（学生ボランティアセンター派遣以外）
☑専門職（ 9 人）
（元教師、元保育士、元看護士、元設計士）

1回あたりのスタッフ数　7　人程度

送迎の有無	なし	居場所利用料	無料 （こども　円） （大人　円）	沖縄県居場所ネットワーク	未加入

外観、設備等（写真２枚程度）



内観、支援の様子（写真２枚程度）





様式１　こどもの居場所・こども食堂実施状況（個票）

居場所・こども食堂の名称	松川子どもの居場所	開設月（支援開始月）	2023年7月	運営団体	松川子どもの居場所

運営責任者	上里奈津子	施設の種類	その他公共施設	施設面積	約210　㎡
住所	〒 902-0062			電話番号	090-6859-0101
	市町村	番地・物件名・部屋番号		メール	matsugawakodomonoibasho@gmail.com
	那覇市	沖縄県那覇市松川１－７－１（地域連携室・ゆいゆいホール）		所在小学校区	那覇市立松川小学校

開所頻度

☑月　☐週（　3　回）

☐月（ 0:00 ～ 0:00 ）　☐火（ 0:00 ～ 0:00 ）　☐水（ 0:00 ～ 0:00 ）
☐木（ 0:00 ～ 0:00 ）　☑金（ 14:30 ～ 17:00 ）　☑土（ 0:00 ～ 0:00 ）
☑日（ 0:00 ～ 0:00 ）　☐祝（ 0:00 ～ 0:00 ）　☑不定期

（備考：月３回は金曜日に開所。他イベントを不定期開催。学校の休業日など長い休みは利用者が少ないため月１回イベントで開所している。）

対象者（定員・年齢層）

定員	40 人程度
こどもの年齢層	小学生
備考	

１回あたりの来所者数

未就学児	
小学校低学年	25
小学校高学年	15
中学生	
高校生	
その他	

人程度

実施支援の主な区分

☐食事提供、共同調理
☑物資提供(食品、日用品含む)
☐生活指導
☑学習支援
☐キャリア形成支援
☑その他

（「その他」の場合具体的に）
子ども達が地域と関わりを持ち、楽しんで通ってくれる、季節の行事や地域のイベントを実施しています。

主なスタッフ（区分、人数）

☐法人等職員（常勤）	〔　人〕
☐法人等職員（非常勤）	〔　人〕
☐ボランティア（学生ボランティアセンター派遣）	〔　人〕
☑ボランティア（学生ボランティアセンター派遣以外）	〔 2 人〕
☐専門職（　）	〔　人〕

1回あたりのスタッフ数　2　人程度

送迎の有無	なし	居場所利用料	無料 （こども　円） （大人　円）	沖縄県居場所ネットワーク	加入

外観、設備等（写真２枚程度）





内観、支援の様子（写真２枚程度）





様式１　こどもの居場所・こども食堂実施状況（個票）

居場所・こども食堂の名称	沖縄ホテルあしび～	開設月（支援開始月）	2023年9月	運営団体	(有)沖縄ホテル

運営責任者	宮里　公宜	施設の種類	民間施設（賃貸含む）	施設面積	161.0　㎡
住所	〒 902-0066			電話番号	098-884-3191
	市町村	番地・物件名・部屋番号		メール	非公開
	那覇市	大道35番地		所在小学校区	那覇市立大道小学校

開所頻度

☑月　☐週（　1　回）

☐月（ 0:00 ～ 0:00 ）　☐火（ 0:00 ～ 0:00 ）　☐水（ 0:00 ～ 0:00 ）

☐木（ 0:00 ～ 0:00 ）　☐金（ 0:00 ～ 0:00 ）　☐土（ 0:00 ～ 0:00 ）

☐日（ 0:00 ～ 0:00 ）　☐祝（ 0:00 ～ 0:00 ）　☐不定期

（備考：　14時～17時　）

対象者（定員・年齢層）

定員	100 人程度
こどもの年齢層	未就学児・小学生
備考	人数により保護者にも食事提供あり

１回あたりの来所者数

未就学児	20	人程度
小学校低学年	20	
小学校高学年	10	
中学生	5	
高校生		
その他	30	

実施支援の主な区分

☑食事提供、共同調理
☑物資提供(食品、日用品含む)
☐生活指導
☑学習支援
☐キャリア形成支援
☑その他

（「その他」の場合具体的に）
物づくり体験・未就学児向け・おもちゃあそび

主なスタッフ（区分、人数）

☑法人等職員（常勤）	1 人
☑法人等職員（非常勤）	2 人
☐ボランティア（学生ボランティアセンター派遣）	人
☑ボランティア（学生ボランティアセンター派遣以外）	5 人
☐専門職（　）	人

1回あたりのスタッフ数　1～3　人程度

送迎の有無	なし	居場所利用料	無料 （こども　円） （大人　円）	沖縄県居場所ネットワーク	加入

外観、設備等（写真２枚程度）



内観、支援の様子（写真２枚程度）





様式１　こどもの居場所・こども食堂実施状況（個票）

居場所・こども食堂の名称	ママ食堂 みつばちの家	開設月 （支援開始月）	2021年3月	運営団体	一般社団法人 みつばちの家

運営責任者	荒木　英一郎	施設の種類	民間施設（賃貸含む）	施設面積	約10.4　㎡
住所	〒 902-0078			電話番号	080-2690-2244
	市町村	番地・物件名・部屋番号		メール	mitsu8noie@gmail.com
	那覇市	識名1-14-43-201		所在小学校区	那覇市立上間小学校

開所頻度

☐月　☑週（　1　回）

☐月（ 0:00 ～ 0:00 ）　☐火（ 0:00 ～ 0:00 ）　☐水（ 0:00 ～ 0:00 ）

☐木（ 0:00 ～ 0:00 ）　☐金（ 0:00 ～ 0:00 ）　☑土（ 15:30 ～ 17:00 ）

☐日（ 0:00 ～ 0:00 ）　☐祝（ 0:00 ～ 0:00 ）　☐不定期

（備考：　　）

対象者（定員・年齢層）

定員	120 人程度
こどもの年齢層	
備考	未就学児～高校生まで

１回あたりの来所者数

未就学児	20	人程度
小学校低学年	25	
小学校高学年	35	
中学生	30	
高校生	10	
その他		

実施支援の主な区分

☑食事提供、共同調理
☑物資提供(食品、日用品含む)
☐生活指導
☐学習支援
☐キャリア形成支援
☐その他

（「その他」の場合具体的に）

主なスタッフ（区分、人数）

☐法人等職員（常勤）（　人）
☑法人等職員（非常勤）（4 人）
☐ボランティア（　人）
（学生ボランティアセンター派遣）
☑ボランティア（15 人）
（学生ボランティアセンター派遣以外）
☐専門職（　人）
（　）

1回あたりのスタッフ数：10　人程度

送迎の有無	なし	居場所利用料	無料 （こども　円） （大人　円）	沖縄県居場所ネットワーク	加入

外観、設備等（写真２枚程度）

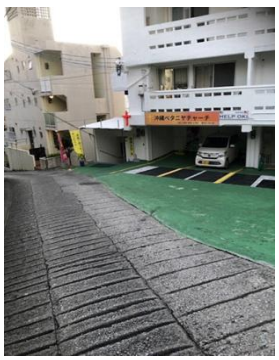


内観、支援の様子（写真２枚程度）





様式１　こどもの居場所・こども食堂実施状況（個票）

居場所・こども食堂の名称	MIRAIアニメプロジェクト	開設月（支援開始月）	2026年6月	運営団体	MIRAIアニメプロジェクト

運営責任者	大西眞和	施設の種類	その他公共施設	施設面積	90.8 ㎡
住所	〒 900-0016			電話番号	090-1879-0899
	市町村	番地・物件名・部屋番号		メール	miyagawatamakostar@yahoo.co.jp
	那覇市	前島2丁目2-1 朝日ビル802		所在小学校区	那覇市立那覇小学校

開所頻度

☑月　☐週（ 1～2 回）

☐月（ 0:00 ～ 0:00 ）　☐火（ 0:00 ～ 0:00 ）　☐水（ 0:00 ～ 0:00 ）

☐木（ 0:00 ～ 0:00 ）　☐金（ 0:00 ～ 0:00 ）　☑土（ 12:30 ～ 16:00 ）

☑日（ 12:00 ～ 16:00 ）　☑祝（ 12:30 ～ 16:00 ）　☐不定期

（備考： 月1～２回　土日、祝のいずれかの日に開催 ）

対象者（定員・年齢層）

定員	50 人程度
こどもの年齢層	未就学児～中学生
備考	小学生対象ですが希望あれば年齢問わず皆受け入れてます

１回あたりの来所者数

未就学児	5	人程度
小学校低学年	30	
小学校高学年	20	
中学生	3	
高校生	1	
その他		

実施支援の主な区分

☑食事提供、共同調理
☑物資提供(食品、日用品含む)
☐生活指導
☐学習支援
☐キャリア形成支援
☑その他

（「その他」の場合具体的に）
アニメワークショップ

主なスタッフ（区分、人数）

☐法人等職員（常勤）〔 人〕
☐法人等職員（非常勤）〔 人〕
☑ボランティア〔 10 人〕
（学生ボランティアセンター派遣）
☑ボランティア〔 6 人〕
（学生ボランティアセンター派遣以外）
☐専門職〔 人〕
（ ）

1回あたりのスタッフ数　6 人程度

送迎の有無	なし	居場所利用料	無料 （こども 円） （大人 円）	沖縄県居場所ネットワーク	未加入

外観、設備等（写真２枚程度）





内観、支援の様子（写真２枚程度）





様式１　こどもの居場所・こども食堂実施状況（個票）

居場所・こども食堂の名称	こども食堂結	開設月（支援開始月）	2023年4月	運営団体	結

運営責任者	国吉和子	施設の種類	自治会事務所	施設面積	33.0 ㎡
住所	〒 900-0025			電話番号	090-5931-4084
	市町村	番地・物件名・部屋番号		メール	kodomoshokudou.yui@gmail.com
	那覇市	壺川1丁目14　（壺川東集会所）		所在小学校区	那覇市立城岳小学校

開所頻度

☑月　☐週（　4　回）

☐月（ 0:00 ～ 0:00 ）　☐火（ 0:00 ～ 0:00 ）　☐水（ 0:00 ～ 0:00 ）

☐木（ 0:00 ～ 0:00 ）　☐金（ 0:00 ～ 0:00 ）　☑土（ 17:00 ～ 18:00 ）

☑日（ 16:00 ～ 18:00 ）　☐祝（ 0:00 ～ 0:00 ）　☐不定期

（備考：　第３日曜日とその他の曜日　）

対象者（定員・年齢層）

定員	90 人程度
こどもの年齢層	条件なし
備考	

１回あたりの来所者数

未就学児	5
小学校低学年	20
小学校高学年	20
中学生	15
高校生	5
その他	15

人程度

実施支援の主な区分

☑食事提供、共同調理
☑物資提供(食品、日用品含む)
☑生活指導
☐学習支援
☐キャリア形成支援
☐その他

（「その他」の場合具体的に）

主なスタッフ（区分、人数）

☐法人等職員（常勤）（　人）
☐法人等職員（非常勤）（　人）
☐ボランティア（　人）
（学生ボランティアセンター派遣）
☑ボランティア（5 人）
（学生ボランティアセンター派遣以外）
☐専門職（　人）
（　）

1回あたりのスタッフ数　7 人程度

送迎の有無	なし	居場所利用料	無料 （こども　円） （大人　円）	沖縄県居場所ネットワーク	未加入

外観、設備等（写真２枚程度）





内観、支援の様子（写真２枚程度）



様式１　こどもの居場所・こども食堂実施状況（個票）

居場所・こども食堂の名称	安謝新都心こども広場	開設月（支援開始月）	2016年9月	運営団体	安謝新都心こども広場

運営責任者	兼城　照美	施設の種類	その他公共施設	施設面積	66.0　㎡
住所	〒 900-0003			電話番号	090-2399-2958
	市町村	番地・物件名・部屋番号		メール	非公開
	那覇市	安謝1-8-24		所在小学校区	那覇市立安謝小学校

開所頻度

☐月　☑週（　1　回）

☐月（ 0:00 ～ 0:00 ）　☐火（ 0:00 ～ 0:00 ）　☐水（ 0:00 ～ 0:00 ）
☐木（ 0:00 ～ 0:00 ）　☐金（ 0:00 ～ 0:00 ）　☑土（ 9:30 ～ 14:00 ）
☐日（ 0:00 ～ 0:00 ）　☐祝（ 0:00 ～ 0:00 ）　☐不定期

（備考：　）

対象者（定員・年齢層）

定員	15 人程度
こどもの年齢層	未就学児～中学生
備考	

１回あたりの来所者数

未就学児		人程度
小学校低学年	5	
小学校高学年	10	
中学生		
高校生		
その他		

実施支援の主な区分

☑食事提供、共同調理
☑物資提供(食品、日用品含む)
☑生活指導
☑学習支援
☐キャリア形成支援
☐その他

（「その他」の場合具体的に）
遊びの提供

主なスタッフ（区分、人数）

☐法人等職員（常勤）〔　人〕
☑法人等職員（非常勤）〔 1 人〕
☑ボランティア〔 3 人〕
（学生ボランティアセンター派遣）
☐ボランティア〔　人〕
（学生ボランティアセンター派遣以外）
☐専門職〔　人〕
（　）

1回あたりのスタッフ数　2　人程度

送迎の有無	なし	居場所利用料	無料 （こども　円） （大人　円）	沖縄県居場所ネットワーク	加入

外観、設備等（写真２枚程度）



内観、支援の様子（写真２枚程度）





様式１　こどもの居場所・こども食堂実施状況（個票）

居場所・こども食堂の名称	居場所　和（わ）	開設月（支援開始月）	2024年12月	運営団体	公益社団法人那覇市母子寡婦福祉会

運営責任者	会長　仲盛　光子	施設の種類	その他公共施設	施設面積	54.0　㎡
住所	〒 901-0155			電話番号	098-858-7217
	市町村	番地・物件名・部屋番号		メール	非公開
	那覇市	金城3-5-4　那覇市総合福祉センター内		所在小学校区	那覇市立金城小学校

開所頻度

☐月　☑週（　2　回）

☐月（ 0:00 ～ 0:00 ）　☐火（ 0:00 ～ 0:00 ）　☐水（ 0:00 ～ 0:00 ）

☐木（ 0:00 ～ 0:00 ）　☐金（ 0:00 ～ 0:00 ）　☐土（ 0:00 ～ 0:00 ）

☐日（ 0:00 ～ 0:00 ）　☐祝（ 0:00 ～ 0:00 ）　☑不定期

（備考：　）

対象者（定員・年齢層）

定員	30 人程度
こどもの年齢層	小学生～高校生
備考	食事提供

１回あたりの来所者数

未就学児		人程度
小学校低学年	5	
小学校高学年	5	
中学生	10	
高校生	10	
その他		

実施支援の主な区分

☑食事提供、共同調理
☐物資提供(食品、日用品含む)
☐生活指導
☐学習支援
☐キャリア形成支援
☐その他

（「その他」の場合具体的に）

主なスタッフ（区分、人数）

☑法人等職員（常勤）	1 人
☑法人等職員（非常勤）	1 人
☐ボランティア（学生ボランティアセンター派遣）	人
☑ボランティア（学生ボランティアセンター派遣以外）	2 人
☐専門職（　）	人

1回あたりのスタッフ数　3～4　人程度

送迎の有無	なし	居場所利用料	無料 （こども　円） （大人　円）	沖縄県居場所ネットワーク	加入

外観、設備等（写真２枚程度）





内観、支援の様子（写真２枚程度）



