様式１　こどもの居場所・こども食堂実施状況（個票）

居場所・こども食堂の名称	えーる	開設月（支援開始月）	2016年4月	運営団体	一般社団法人Estage（エステージ）

運営責任者	伊差川　研作	施設の種類	民間施設（賃貸含む）	施設面積	63.0　㎡
住所	〒 904-1304			電話番号	098-968-4021
	市町村	番地・物件名・部屋番号		メール	estage@jb4.so-net.ne.jp
	宜野座村	字漢那92番地の2		所在小学校区	宜野座村立漢那小学校

開所頻度

☑月　☐週（　24　回）

☑月（10:00 ～ 21:00）　☑火（10:00 ～ 21:00）　☑水（10:00 ～ 21:00）
☑木（10:00 ～ 21:00）　☑金（10:00 ～ 21:00）　☑土（10:00 ～ 21:00）
☐日（0:00 ～ 0:00）　☑祝（10:00 ～ 18:00）　☐不定期

（備考：　第2土曜日は閉所　）

対象者（定員・年齢層）

定員	12 人程度
こどもの年齢層	小学生～高校生
備考	

１回あたりの来所者数

未就学児	1	人程度
小学校低学年	4	
小学校高学年	5	
中学生	3	
高校生	0	
その他		

実施支援の主な区分

☑食事提供、共同調理
☑物資提供(食品、日用品含む)
☑生活指導
☑学習支援
☑キャリア形成支援
☑その他

（「その他」の場合具体的に）
ショートステイ、レスパイト支援

主なスタッフ（区分、人数）

☑法人等職員（常勤）〔2 人〕
☑法人等職員（非常勤）〔2 人〕
☐ボランティア〔　人〕
（学生ボランティアセンター派遣）
☑ボランティア〔2 人〕
（学生ボランティアセンター派遣以外）
☑専門職〔2 人〕
（　保育士・教員免許　）

1回あたりのスタッフ数　4　人程度

送迎の有無	あり	居場所利用料	無料 （こども　円） （大人　円）	沖縄県居場所ネットワーク	加入

外観、設備等（写真２枚程度）





内観、支援の様子（写真２枚程度）





様式１　こどもの居場所・こども食堂実施状況（個票）

居場所・こども食堂の名称	金武コミュニティ広場	開設月（支援開始月）	2025年4月	運営団体	特定非営利活動法人 三楽

運営責任者	小波津　みどり	施設の種類	民間施設（賃貸含む）	施設面積	68.8　㎡
住所	〒 904-1201			電話番号	098-923-0092
	市町村	番地・物件名・部屋番号		メール	okinawa-kin@sanraku01.jp
	金武町	字金武3684-1		所在小学校区	金武小学校

開所頻度

☐月　☑週（　5　回）

☑月（14:00 ～ 21:00）　☑火（14:00 ～ 21:00）　☑水（14:00 ～ 21:00）
☑木（14:00 ～ 21:00）　☑金（14:00 ～ 21:00）　☐土（0:00 ～ 0:00）
☐日（0:00 ～ 0:00）　☐祝（0:00 ～ 0:00）　☐不定期

（備考：　日課は、20時は迄とし21時までに帰宅　）

対象者（定員・年齢層）

定員	30 人程度
こどもの年齢層	小学生・中学生
備考	

１回あたりの来所者数

未就学児	
小学校低学年	4
小学校高学年	9
中学生	2
高校生	
その他	

人程度

実施支援の主な区分

☑食事提供、共同調理
☐物資提供(食品、日用品含む)
☑生活指導
☑学習支援
☑キャリア形成支援
☐その他

（「その他」の場合具体的に）

主なスタッフ（区分、人数）

☑法人等職員（常勤）　3 人
☑法人等職員（非常勤）　4 人
☐ボランティア　　人
（学生ボランティアセンター派遣）
☐ボランティア　　人
（学生ボランティアセンター派遣以外）
☐専門職　　人
（　）

1回あたりのスタッフ数　3～4　人程度

送迎の有無	あり	居場所利用料	無料 （こども　円） （大人　円）	沖縄県居場所ネットワーク	加入

外観、設備等（写真２枚程度）





内観、支援の様子（写真２枚程度）







様式１　こどもの居場所・こども食堂実施状況（個票）

居場所・こども食堂の名称	こどもの居場所 フリースペース	開設月 （支援開始月）	2022年4月	運営団体	読谷村社会福祉協議会

運営責任者	上地　榮	施設の種類	その他公共施設	施設面積	16.5　㎡
住所	〒 904-0301			電話番号	098-958-2939
	市町村	番地・物件名・部屋番号		メール	kodomoshien@yomitan-syakyo.com
	読谷村	座喜味2975番地		所在小学校区	読谷村立読谷小学校

開所頻度

☐月　☑週（　4　回）

☑月（13:00 ～ 17:00）　☑火（13:00 ～ 17:00）　☑水（13:00 ～ 17:00）
☑木（13:00 ～ 17:00）　☐金（0:00 ～ 0:00）　☐土（0:00 ～ 0:00）
☐日（0:00 ～ 0:00）　☐祝（0:00 ～ 0:00）　☐不定期

（備考：　）

対象者（定員・年齢層）

定員	20 人程度
こどもの年齢層	小学生・中学生
備考	中学校が徒歩圏内なので主に中学生の利用が多い

１回あたりの来所者数

未就学児	
小学校低学年	
小学校高学年	
中学生	20
高校生	
その他	

人程度

実施支援の主な区分

☑食事提供、共同調理
☑物資提供(食品、日用品含む)
☑生活指導
☐学習支援
☐キャリア形成支援
☐その他

（「その他」の場合具体的に）

主なスタッフ（区分、人数）

☐法人等職員（常勤）〔　人〕
☑法人等職員（非常勤）〔2 人〕
☐ボランティア（学生ボランティアセンター派遣）〔　人〕
☑ボランティア（学生ボランティアセンター派遣以外）〔5 人〕
☐専門職（　）〔　人〕

1回あたりのスタッフ数　2　人程度

送迎の有無	なし	居場所利用料	無料 （こども　円） （大人　円）	沖縄県居場所ネットワーク	未加入

外観、設備等（写真２枚程度）

内観、支援の様子（写真２枚程度）





様式１ こどもの居場所・こども食堂実施状況（個票）

居場所・こども食堂の名称	レアーズ	開設月（支援開始月）	2021年10月	運営団体	一般社団法人レアーズ

運営責任者	波平　美和子	施設の種類	民間施設（賃貸含む）	施設面積	33.0　㎡
住所	〒 904-0303			電話番号	非公開
	市町村	番地・物件名・部屋番号		メール	lears.kkf@gmail.com
	読谷村	伊良皆360番地		所在小学校区	読谷村立古堅小学校

開所頻度

☐月　☑週（　2　回）

☐月（ 0:00 ～ 0:00 ）　☑火（ 15:00 ～ 18:00 ）　☑水（ 13:00 ～ 18:00 ）

☐木（ 0:00 ～ 0:00 ）　☐金（ 0:00 ～ 0:00 ）　☐土（ 0:00 ～ 0:00 ）

☐日（ 0:00 ～ 0:00 ）　☐祝（ 0:00 ～ 0:00 ）　☐不定期

（備考：不定期開催：イベント・ワークショップ等　）

対象者（定員・年齢層）

定員	30 人程度
こどもの年齢層	小学生（高学年）
備考	

１回あたりの来所者数

未就学児	3	73人程度
小学校低学年	15	
小学校高学年	20	
中学生	30	
高校生	5	
その他		

実施支援の主な区分

☑食事提供、共同調理
☑物資提供(食品、日用品含む)
☑生活指導
☑学習支援
☑キャリア形成支援
☐その他

（「その他」の場合具体的に）

主なスタッフ（区分、人数）

☑法人等職員（常勤）（ 2 人）
☐法人等職員（非常勤）（ 人）
☐ボランティア（ 人）
（学生ボランティアセンター派遣）
☑ボランティア（ 4 人）
（学生ボランティアセンター派遣以外）
☑専門職（ 1 人）
（ 管理栄養士 ）

1回あたりのスタッフ数　3　人程度

送迎の有無	なし	居場所利用料	無料 （こども　円） （大人　円）	沖縄県居場所ネットワーク	加入

外観、設備等（写真２枚程度）



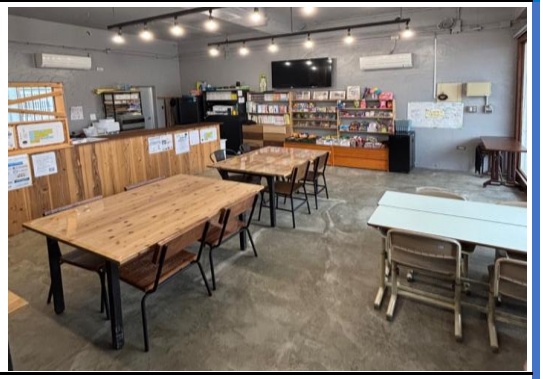

内観、支援の様子（写真２枚程度）





様式１　こどもの居場所・こども食堂実施状況（個票）

居場所・こども食堂の名称	あいのいえ	開設月（支援開始月）	2023年11月	運営団体	一般社団法人 あいのいえ

運営責任者	長嶺　加恵美	施設の種類	民間施設（賃貸含む）	施設面積	77.8　㎡
住所	〒 904-0326			電話番号	非公開
	市町村	番地・物件名・部屋番号		メール	非公開
	読谷村	渡慶次1199番地3		所在小学校区	読谷村立渡慶次小学校

開所頻度	☐月　☑週（　3　回） ☐月（ 0:00 ～ 0:00 ）　☑火（ 9:30 ～ 13:00 ）　☐水（ 0:00 ～ 0:00 ） ☑木（ 9:30 ～ 13:00 ）　☑金（ 9:30 ～ 13:00 ）　☐土（ 0:00 ～ 0:00 ） ☐日（ 0:00 ～ 0:00 ）　☐祝（ 0:00 ～ 0:00 ）　☐不定期 （備考：　）

対象者（定員・年齢層）	定員	15 人	１回あたりの来所者数	未就学児	
	こどもの年齢層	小学生（高学年）・中学生		小学校低学年	
				小学校高学年	5
	備考	若者（17歳～20歳）		中学生	5
				高校生	
				その他	2
					人程度

実施支援の主な区分	☐食事提供、共同調理 ☐物資提供(食品、日用品含む) ☑生活指導 ☑学習支援 ☑キャリア形成支援 ☑その他 （「その他」の場合具体的に） 体験活動、就労支援、訪問支援、受験対策、相談業務、カウンセリング	主なスタッフ（区分、人数）	☑法人等職員（常勤）〔 2 人〕 ☑法人等職員（非常勤）〔 2 人〕 ☑ボランティア〔 1 人〕 （学生ボランティアセンター派遣） ☑ボランティア〔 1 人〕 （学生ボランティアセンター派遣以外） ☑専門職〔 3 人〕 （社会福祉主事，児童指導員，教員　）
		1回あたりのスタッフ数	3～4　人程度

送迎の有無	あり	居場所利用料	無料 （こども　円） （大人　円）	沖縄県居場所ネットワーク	加入

外観、設備等（写真２枚程度）	 
内観、支援の様子（写真２枚程度）	 

様式１ こどもの居場所・こども食堂実施状況（個票）

居場所・こども食堂の名称	ユースセンターキミノハコ	開設月（支援開始月）	2025年5月	運営団体	一般社団法人レアーズ

運営責任者	波平正司	施設の種類	民間施設（賃貸含む）	施設面積	33.0 ㎡
住所	〒 904-0303			電話番号	非公開
	市町村	番地・物件名・部屋番号		メール	lears.kkf@gmail.com
	読谷村	伊良皆360番地　※大木335（活動拠点②）		所在小学校区	読谷村立古堅小学校

開所頻度

☐月　☑週（　3　回）

☑月（13:00 ～ 19:00）　☐火（0:00 ～ 0:00）　☐水（0:00 ～ 0:00）
☑木（13:00 ～ 19:00）　☑金（13:00 ～ 19:00）　☐土（0:00 ～ 0:00）
☐日（0:00 ～ 0:00）　☐祝（0:00 ～ 0:00）　☐不定期

（備考：不定期開催：イベント・ワークショップ・探究活動　）

対象者（定員・年齢層）

定員	50 人程度
こどもの年齢層	中学生
備考	

１回あたりの来所者数

未就学児		70人程度
小学校低学年		
小学校高学年	15	
中学生	50	
高校生	5	
その他		

実施支援の主な区分

☑食事提供、共同調理
☑物資提供(食品、日用品含む)
☑生活指導
☑学習支援
☑キャリア形成支援
☑その他

（「その他」の場合具体的に）
ボランティアコーディネート・探究学習・地域食堂

主なスタッフ（区分、人数）

☑法人等職員（常勤）（2 人）
☐法人等職員（非常勤）（　人）
☐ボランティア（　人）
（学生ボランティアセンター派遣）
☑ボランティア（4 人）
（学生ボランティアセンター派遣以外）
☑専門職（1 人）
（管理栄養士）

1回あたりのスタッフ数：2 人程度

送迎の有無	なし	居場所利用料	無料 （こども　円） （大人　円）	沖縄県居場所ネットワーク	未加入

外観、設備等（写真２枚程度）





内観、支援の様子（写真２枚程度）





様式１ こどもの居場所・こども食堂実施状況（個票）

居場所・こども食堂の名称	エンカレッジ読谷第1学習支援教室(伊良皆校)	開設月（支援開始月）	2016年8月	運営団体	ＮＰＯ法人エンカレッジ

運営責任者	理事長：坂　晴紀 教室長：阿嘉　圭悟	施設の種類	民間施設（賃貸含む）	施設面積	110.0　㎡
住所	〒 904-0303			電話番号	098-989-5145
	市町村	番地・物件名・部屋番号		メール	yomitan_01enc-ok.jp
	読谷村	伊良皆310－1　読山スポーツ2F		所在小学校区	読谷村立古堅小学校

開所頻度

☐月　☑週（　5　回）

☑月（13:30 ～ 21:30）　☑火（13:30 ～ 21:30）　☑水（13:30 ～ 21:30）
☑木（13:30 ～ 21:30）　☑金（13:30 ～ 21:30）　☐土（0:00 ～ 0:00）
☐日（0:00 ～ 0:00）　☐祝（0:00 ～ 0:00）　☐不定期

（備考：　生徒受入れ時間は、16:30～20:30　）

対象者（定員・年齢層）

定員	50 人程度
こどもの年齢層	小学生・中学生
備考	

１回あたりの来所者数

未就学児	
小学校低学年	10
小学校高学年	10
中学生	20
高校生	
その他	

人程度

実施支援の主な区分

☐食事提供、共同調理
☑物資提供(食品、日用品含む)
☑生活指導
☑学習支援
☑キャリア形成支援
☑その他

（「その他」の場合具体的に）
体験学習・課外授業（音楽レッスン・工作・遠足など）

主なスタッフ（区分、人数）

☑法人等職員（常勤）〔1 人〕
☑法人等職員（非常勤）〔3 人〕
☐ボランティア〔　人〕（学生ボランティアセンター派遣）
☐ボランティア〔　人〕（学生ボランティアセンター派遣以外）
☐専門職〔　人〕（　）

1回あたりのスタッフ数　3　人程度

送迎の有無	あり	居場所利用料	無料 （こども　円） （大人　円）	沖縄県居場所ネットワーク	加入

外観、設備等（写真２枚程度）





内観、支援の様子（写真２枚程度）





様式１　こどもの居場所・こども食堂実施状況（個票）

居場所・こども食堂の名称	エンカレッジ読谷第2学習支援教室(波平校)	開設月（支援開始月）	2017年8月	運営団体	NPO法人エンカレッジ

運営責任者	理事長：坂　晴紀 教室長：比嘉　智子	施設の種類	民間施設（賃貸含む）	施設面積	185.1　㎡
住所	〒 904-0322			電話番号	098-988-7353
	市町村	番地・物件名・部屋番号		メール	yomitan_02@enc-ok.jp
	読谷村	字波平28番地		所在小学校区	読谷村立読谷小学校

開所頻度

☐月　☑週（　5　回）

☑月（13:30 ～ 21:30）　☑火（13:30 ～ 21:30）　☑水（13:30 ～ 21:30）
☑木（13:30 ～ 21:30）　☑金（13:30 ～ 21:30）　☐土（0:00 ～ 0:00）
☐日（0:00 ～ 0:00）　☐祝（0:00 ～ 0:00）　☐不定期

（備考：　生徒受入れ時間は、16:00～20:30　）

対象者（定員・年齢層）

定員	50 人程度
こどもの年齢層	小学生・中学生
備考	

１回あたりの来所者数

未就学児		人程度
小学校低学年	1	
小学校高学年	12	
中学生	17	
高校生		
その他		

実施支援の主な区分

☐食事提供、共同調理
☑物資提供(食品、日用品含む)
☑生活指導
☑学習支援
☑キャリア形成支援
☑その他

（「その他」の場合具体的に）
体験学習・課外授業（音楽レッスン・工作・遠足など）☒
☒

主なスタッフ（区分、人数）

☐法人等職員（常勤）〔　人〕
☑法人等職員（非常勤）〔7 人〕
☑ボランティア〔1 人〕
（学生ボランティアセンター派遣）
☐ボランティア〔　人〕
（学生ボランティアセンター派遣以外）
☐専門職〔　人〕
（　）

1回あたりのスタッフ数：3　人程度

送迎の有無	あり	居場所利用料	無料 （こども　円） （大人　円）	沖縄県居場所ネットワーク	加入

外観、設備等（写真２枚程度）



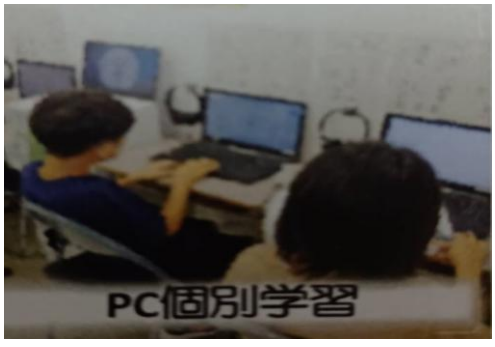

内観、支援の様子（写真２枚程度）



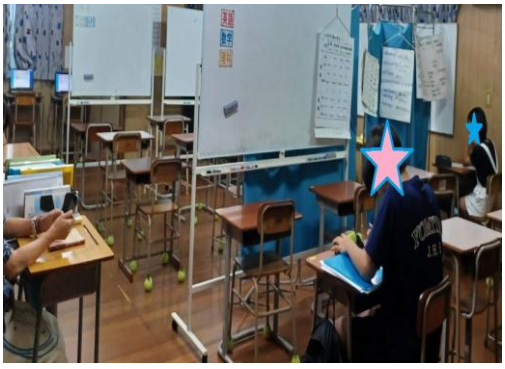

様式１　こどもの居場所・こども食堂実施状況（個票）

居場所・こども食堂の名称	子ども食堂しーさー家	開設月（支援開始月）	2025年4月	運営団体	一般社団法人ジャオホイ劇団

運営責任者	照屋　恵子	施設の種類	民間施設（賃貸含む）	施設面積	10.0　㎡
住所	〒 904-0302			電話番号	090-7586-3848
	市町村	番地・物件名・部屋番号		メール	yookaiko@gmail.com
	読谷村	喜名286-1		所在小学校区	読谷村立喜名小学校

開所頻度

☐月　☑週（　1　回）

☐月（ 0:00 ～ 0:00 ）　☐火（ 0:00 ～ 0:00 ）　☑水（ 15:00 ～ 18:00 ）

☐木（ 0:00 ～ 0:00 ）　☐金（ 0:00 ～ 0:00 ）　☐土（ 0:00 ～ 0:00 ）

☐日（ 0:00 ～ 0:00 ）　☐祝（ 0:00 ～ 0:00 ）　☐不定期

（備考：　）

対象者（定員・年齢層）

定員	50 人程度
こどもの年齢層	条件なし
備考	

１回あたりの来所者数

未就学児	4
小学校低学年	10
小学校高学年	10
中学生	
高校生	2
その他	8

人程度

実施支援の主な区分

☑食事提供、共同調理
☑物資提供(食品、日用品含む)
☐生活指導
☑学習支援
☐キャリア形成支援
☐その他

（「その他」の場合具体的に）

主なスタッフ（区分、人数）

☑法人等職員（常勤）〔 1 人〕
☐法人等職員（非常勤）〔 人〕
☐ボランティア（学生ボランティアセンター派遣）〔 人〕
☑ボランティア（学生ボランティアセンター派遣以外）〔 10 人〕
☐専門職（ ）〔 人〕

1回あたりのスタッフ数　4～10　人程度

送迎の有無	なし	居場所利用料	無料 （こども　円） （大人　円）	沖縄県居場所ネットワーク	加入

外観、設備等（写真２枚程度）



内観、支援の様子（写真２枚程度）





様式１　こどもの居場所・こども食堂実施状況（個票）

居場所・こども食堂の名称	きじむな一広場	開設月（支援開始月）	2025年2月	運営団体	読谷こどもの権利学校

運営責任者	本東地　奏子	施設の種類	民間施設（賃貸含む）	施設面積	10.0　㎡
住所	〒 904-0301			電話番号	080-6311-8343
	市町村	番地・物件名・部屋番号		メール	yomitan.kodomonokenri@gmail.com
	読谷村	座喜味1691-1		所在小学校区	読谷村立読谷小学校

開所頻度

☐月　☑週（　3　回）

☑月（ 9:30 ～ 13:30 ）　☐火（ 0:00 ～ 0:00 ）　☑水（ 9:30 ～ 13:30 ）
☑木（ 9:30 ～ 13:30 ）　☐金（ 0:00 ～ 0:00 ）　☐土（ 0:00 ～ 0:00 ）
☐日（ 0:00 ～ 0:00 ）　☐祝（ 0:00 ～ 0:00 ）　☐不定期

（備考：　月曜日・木曜日は小学生が対象。水曜日は中学生が対象。　）

対象者（定員・年齢層）

定員	5 人程度
こどもの年齢層	小学生・中学生
備考	

１回あたりの来所者数

未就学児		人程度
小学校低学年		
小学校高学年	4	
中学生		
高校生		
その他		

実施支援の主な区分

☑食事提供、共同調理
☐物資提供(食品、日用品含む)
☐生活指導
☐学習支援
☐キャリア形成支援
☑その他

（「その他」の場合具体的に）
体験活動

主なスタッフ（区分、人数）

☑法人等職員（常勤）	3 人
☐法人等職員（非常勤）	人
☐ボランティア（学生ボランティアセンター派遣）	人
☐ボランティア（学生ボランティアセンター派遣以外）	人
☐専門職（　）	人

1回あたりのスタッフ数　1　人程度

送迎の有無	なし	居場所利用料	無料 （こども　円） （大人　円）	沖縄県居場所ネットワーク	未加入

外観、設備等（写真２枚程度）





内観、支援の様子（写真２枚程度）

