様式１　こどもの居場所・こども食堂実施状況（個票）

居場所・こども食堂の名称	下地児童館わくわく食堂	開設月（支援開始月）	2017年10月	運営団体	一般社団法人入江保育園

運営責任者	来間　優美子	施設の種類	児童センター（児童館）	施設面積	209.8　㎡
住所	〒 906-0304			電話番号	0980-76-3391
	市町村	番地・物件名・部屋番号		メール	simoji-j@miyako-ma.jp
	宮古島市	下地字上地628-1		所在小学校区	宮古島市立下地小学校

開所頻度

☐月　☑週（　3　回）

☐月（ 0:00 ～ 0:00 ）　☑火（ 15:30 ～ 17:00 ）　☐水（ 0:00 ～ 0:00 ）
☑木（ 15:30 ～ 17:00 ）　☐金（ 0:00 ～ 0:00 ）　☑土（ 12:00 ～ 13:00 ）
☐日（ 0:00 ～ 0:00 ）　☐祝（ 0:00 ～ 0:00 ）　☐不定期

（備考：　）

対象者（定員・年齢層）

定員	70 人程度
こどもの年齢層	小学生～高校生
備考	

１回あたりの来所者数

未就学児	
小学校低学年	25
小学校高学年	15
中学生	10
高校生	1
その他	1

人程度

実施支援の主な区分

☑食事提供、共同調理
☐物資提供(食品、日用品含む)
☑生活指導
☐学習支援
☐キャリア形成支援
☐その他

（「その他」の場合具体的に）

主なスタッフ（区分、人数）

☑法人等職員（常勤）〔 1 人〕
☑法人等職員（非常勤）〔 3 人〕
☐ボランティア〔 人〕
（学生ボランティアセンター派遣）
☐ボランティア〔 人〕
（学生ボランティアセンター派遣以外）
☐専門職〔 人〕
（ ）

1回あたりのスタッフ数：2 人程度

送迎の有無	なし	居場所利用料	無料 （こども　円） （大人　円）	沖縄県居場所ネットワーク	加入

外観、設備等（写真２枚程度）





内観、支援の様子（写真２枚程度）

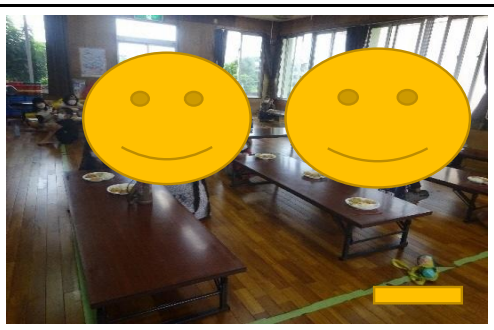





様式１　こどもの居場所・こども食堂実施状況（個票）

居場所・こども食堂の名称	子どもの居場所すこやか	開設月（支援開始月）	2024年4月	運営団体	特定非営利活動法人和みの里

運営責任者	根岸淳子	施設の種類	民間施設（賃貸含む）	施設面積	33.0 ㎡
住所	〒 906-0506			電話番号	0980-78-6116
	市町村	番地・物件名・部屋番号		メール	junko.negishi@gmail.com
	宮古島市	伊良部字長浜1320-1		所在小学校区	宮古島市伊良部小学校

開所頻度

☐月　☑週（　2　回）

☑月（15:00 ～ 19:00）　☐火（0:00 ～ 0:00）　☐水（0:00 ～ 0:00）

☑木（15:00 ～ 19:00）　☐金（0:00 ～ 0:00）　☐土（0:00 ～ 0:00）

☐日（0:00 ～ 0:00）　☐祝（0:00 ～ 0:00）　☐不定期

（備考：　）

対象者（定員・年齢層）

定員	20 人程度
こどもの年齢層	小学生・中学生
備考	

１回あたりの来所者数

未就学児	
小学校低学年	2
小学校高学年	3
中学生	3
高校生	
その他	

人程度

実施支援の主な区分

☑食事提供、共同調理
☐物資提供(食品、日用品含む)
☑生活指導
☑学習支援
☑キャリア形成支援
☐その他

（「その他」の場合具体的に）

主なスタッフ（区分、人数）

☑法人等職員（常勤）〔 1 人〕
☑法人等職員（非常勤）〔 1 人〕
☐ボランティア〔 人〕
（学生ボランティアセンター派遣）
☐ボランティア〔 人〕
（学生ボランティアセンター派遣以外）
☐専門職〔 人〕
（　）

1回あたりのスタッフ数　2 人程度

送迎の有無	応相談	居場所利用料	無料 （こども　円） （大人　円）	沖縄県居場所ネットワーク	加入

外観、設備等（写真２枚程度）




内観、支援の様子（写真２枚程度）


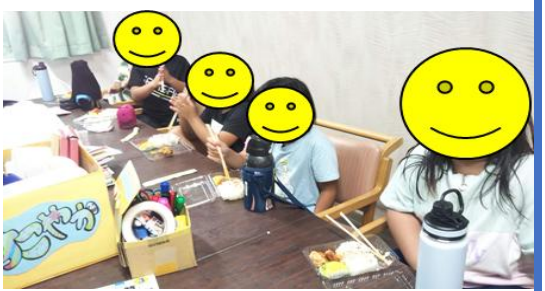

様式１　こどもの居場所・こども食堂実施状況（個票）

居場所・こども食堂の名称	漲水学園にじいろ塾	開設月（支援開始月）	2016年8月	運営団体	社会福祉法人　沖縄県社会福祉事業団

運営責任者	園長　嵩里　公敏	施設の種類	民間施設（賃貸含む）	施設面積	33.0　㎡
住所	〒　９０６－０００６			電話番号	0980-72-4960
	市町村	番地・物件名・部屋番号		メール	hari-gaku@okinawa-j.jp
	宮古島市	平良字西仲宗根７４５番地５		所在小学校区	宮古島市立東小学校

開所頻度

☐月　☑週（　2　回）

☑月（18:00 ～ 20:00）　☐火（0:00 ～ 0:00）　☑水（18:00 ～ 20:00）
☐木（0:00 ～ 0:00）　☐金（0:00 ～ 0:00）　☐土（0:00 ～ 0:00）
☐日（0:00 ～ 0:00）　☐祝（0:00 ～ 0:00）　☐不定期

（備考：　）

対象者（定員・年齢層）

定員	10 人程度
こどもの年齢層	小学生・中学生
備考	

１回あたりの来所者数

未就学児	
小学校低学年	
小学校高学年	3
中学生	6
高校生	
その他	

人程度

実施支援の主な区分

☑食事提供、共同調理
☐物資提供(食品、日用品含む)
☑生活指導
☑学習支援
☐キャリア形成支援
☐その他

（「その他」の場合具体的に）

主なスタッフ（区分、人数）

☐法人等職員（常勤）（　人）
☑法人等職員（非常勤）（2 人）
☑ボランティア（2 人）
（学生ボランティアセンター派遣）
☐ボランティア（　人）
（学生ボランティアセンター派遣以外）
☐専門職（　人）
（　）

1回あたりのスタッフ数　2　人程度

送迎の有無	応相談	居場所利用料	無料 （こども　円） （大人　円）	沖縄県居場所ネットワーク	未加入

外観、設備等（写真２枚程度）





内観、支援の様子（写真２枚程度）





様式１　こどもの居場所・こども食堂実施状況（個票）

居場所・こども食堂の名称	こどもみらい食堂ぐすくべ	開設月（支援開始月）	2022年4月	運営団体	一般社団法人沖縄こどもみらい創造支援機構

運営責任者	新城宗史	施設の種類	児童センター（児童館）	施設面積	563.0 ㎡
住所	〒 906-0007			電話番号	0980-77-8533
	市町村	番地・物件名・部屋番号		メール	okinawa.kodomo.mirai@gmail.com
	宮古島市	城辺字福里877-1		所在小学校区	宮古島市立城辺小学校

開所頻度

☑月　☐週（ 1 回）

☐月（ 0:00 ～ 0:00 ）　☐火（ 0:00 ～ 0:00 ）　☐水（ 0:00 ～ 0:00 ）

☐木（ 0:00 ～ 0:00 ）　☐金（ 0:00 ～ 0:00 ）　☑土（ 12:00 ～ 13:00 ）

☐日（ 0:00 ～ 0:00 ）　☐祝（ 0:00 ～ 0:00 ）　☐不定期

（備考： 概ね第２土曜日 ）

対象者（定員・年齢層）

定員	100 人程度
こどもの年齢層	条件なし
備考	主に児童とその保護者、地域の方、どなたでも

１回あたりの来所者数

未就学児		人程度
小学校低学年	25	
小学校高学年	25	
中学生	15	
高校生	5	
その他	30	

実施支援の主な区分

☑食事提供、共同調理
☐物資提供(食品、日用品含む)
☐生活指導
☐学習支援
☐キャリア形成支援
☑その他

（「その他」の場合具体的に）
フードパントリー（不定期）

主なスタッフ（区分、人数）

☐法人等職員（常勤）〔 人〕
☐法人等職員（非常勤）〔 人〕
☐ボランティア〔 人〕
（学生ボランティアセンター派遣）
☑ボランティア〔 8 人〕
（学生ボランティアセンター派遣以外）
☐専門職〔 人〕
（ ）

1回あたりのスタッフ数：8 人程度

送迎の有無	なし	居場所利用料	無料 （こども 円） （大人 円）	沖縄県居場所ネットワーク	加入

外観、設備等（写真２枚程度）





内観、支援の様子（写真２枚程度）





様式１　こどもの居場所・こども食堂実施状況（個票）

居場所・こども食堂の名称	こどもみらい食堂ひらら	開設月（支援開始月）	2016年6月	運営団体	一般社団法人沖縄こどもみらい創造支援機構

運営責任者	新城宗史	施設の種類	児童センター（児童館）	施設面積	176.0 ㎡
住所	〒 906-0007			電話番号	0980-73-1481
	市町村	番地・物件名・部屋番号		メール	okinawa.kodomo.mirai@gmail.com
	宮古島市	平良字東仲宗根807		所在小学校区	宮古島市立平良第一小学校

開所頻度

☑月　☐週（　1　回）

☐月（ 0:00 ～ 0:00 ）　☐火（ 0:00 ～ 0:00 ）　☐水（ 0:00 ～ 0:00 ）

☐木（ 0:00 ～ 0:00 ）　☐金（ 0:00 ～ 0:00 ）　☑土（ 12:00 ～ 13:00 ）

☐日（ 0:00 ～ 0:00 ）　☐祝（ 0:00 ～ 0:00 ）　☐不定期

（備考：　）

対象者（定員・年齢層）

定員	200 人程度
こどもの年齢層	条件なし
備考	主に児童とその保護者、地域の方、どなたでも

１回あたりの来所者数

未就学児		人程度
小学校低学年	100	
小学校高学年	50	
中学生	10	
高校生	5	
その他	50	

実施支援の主な区分

☑食事提供、共同調理
☐物資提供(食品、日用品含む)
☐生活指導
☐学習支援
☐キャリア形成支援
☑その他

（「その他」の場合具体的に）
フードパントリー（不定期）

主なスタッフ（区分、人数）

☐法人等職員（常勤）〔　人〕
☐法人等職員（非常勤）〔　人〕
☐ボランティア〔　人〕
（学生ボランティアセンター派遣）
☑ボランティア〔 8 人〕
（学生ボランティアセンター派遣以外）
☐専門職〔　人〕
（　）

1回あたりのスタッフ数：8 人程度

送迎の有無	なし	居場所利用料	無料 （こども　円） （大人　円）	沖縄県居場所ネットワーク	加入

外観、設備等（写真２枚程度）





内観、支援の様子（写真２枚程度）




様式１　こどもの居場所・こども食堂実施状況（個票）

居場所・こども食堂の名称	みんなのおうち	開設月（支援開始月）	2017年8月	運営団体	NPO法人　いけま福祉支援センター

運営責任者	前泊　博美	施設の種類	その他公共施設	施設面積	709.0　㎡
住所	〒 906-0421			電話番号	090－4989－4233
	市町村	番地・物件名・部屋番号		メール	hukarasa@miyako-ma.jp
	宮古島市	宮古島市平良字池間９０－６		所在小学校区	宮古島市立池間小学校

開所頻度

☐月　☐週（　5　回）

☑月（15:00 ～ 18:00）　☑火（15:00 ～ 18:00）　☑水（15:00 ～ 18:00）
☑木（15:00 ～ 18:00）　☑金（15:00 ～ 18:00）　☐土（0:00 ～ 0:00）
☐日（0:00 ～ 0:00）　☐祝（0:00 ～ 0:00）　☐不定期

（備考：　）

対象者（定員・年齢層）

定員	25 人程度
こどもの年齢層	小学生・中学生
備考	18歳未満のすべての子ども

１回あたりの来所者数

未就学児		人程度
小学校低学年		
小学校高学年	5	
中学生	2	
高校生		
その他		

実施支援の主な区分

☑食事提供、共同調理
☑物資提供(食品、日用品含む)
☑生活指導
☐学習支援
☐キャリア形成支援
☐その他

（「その他」の場合具体的に）

主なスタッフ（区分、人数）

☑法人等職員（常勤）〔2 人〕
☐法人等職員（非常勤）〔　人〕
☐ボランティア〔　人〕
（学生ボランティアセンター派遣）
☐ボランティア〔　人〕
（学生ボランティアセンター派遣以外）
☐専門職〔　人〕
（　）

1回あたりのスタッフ数　2　人程度

送迎の有無	なし	居場所利用料	無料 （こども　円） （大人　円）	沖縄県居場所ネットワーク	未加入

外観、設備等（写真２枚程度）





内観、支援の様子（写真２枚程度）



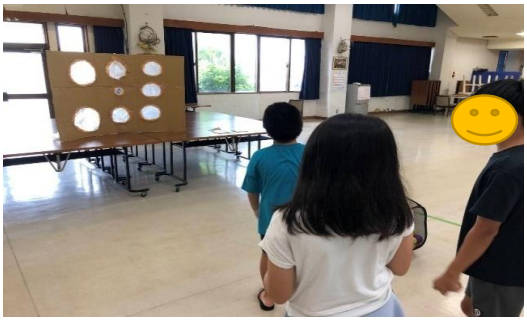

様式１　こどもの居場所・こども食堂実施状況（個票）

居場所・こども食堂の名称	レベルアップパーク宮古島	開設月（支援開始月）	2019年7月	運営団体	SWITCH株式会社

運営責任者	松澤　寛之	施設の種類	民間施設（賃貸含む）	施設面積	野外活動（ビーチ）での開催のため回答不可　㎡
住所	〒 906-0012			電話番号	090-3141-3711
	市町村：宮古島市	番地・物件名・部屋番号：沖縄県宮古島市平良西里1440-1　宮古葬祭センター内レベルアップパーク宮古島		メール	n.matsuzawa@switch-pj.com
				所在小学校区	宮古島市立下地小学校（住所地以外の野外開催地の校区）

開所頻度

☑月　☐週（　1　回）

☐月（ 0:00 ～ 0:00 ）　☐火（ 0:00 ～ 0:00 ）　☐水（ 0:00 ～ 0:00 ）

☐木（ 0:00 ～ 0:00 ）　☐金（ 0:00 ～ 0:00 ）　☐土（ 0:00 ～ 0:00 ）

☑日（ 11:00 ～ 15:00 ）　☐祝（ 0:00 ～ 0:00 ）　☐不定期

（備考：　）

対象者（定員・年齢層）

定員	100 人程度
こどもの年齢層	小学生
備考	

１回あたりの来所者数

未就学児	10
小学校低学年	25
小学校高学年	25
中学生	10
高校生	
その他	30

人程度

実施支援の主な区分

☑食事提供、共同調理
☑物資提供(食品、日用品含む)
☐生活指導
☐学習支援
☐キャリア形成支援
☑その他

（「その他」の場合具体的に）
海岸のゴミ拾いなどの清掃活動

主なスタッフ（区分、人数）

☐法人等職員（常勤）	人
☑法人等職員（非常勤）	5 人
☐ボランティア（学生ボランティアセンター派遣）	人
☐ボランティア（学生ボランティアセンター派遣以外）	人
☐専門職（　）	人

1回あたりのスタッフ数：5 人程度

送迎の有無	なし	居場所利用料	無料 （こども　円） （大人　円）	沖縄県居場所ネットワーク	加入

外観、設備等（写真２枚程度）




内観、支援の様子（写真２枚程度）





様式１ こどもの居場所・こども食堂実施状況（個票）

居場所・こども食堂の名称	ぐすくBASE	開設月（支援開始月）	2026年6月	運営団体	一般社団法人 宮古島こどもこそだてワクワク未来会議

運営責任者	下地　一雄	施設の種類	民間施設（賃貸含む）	施設面積	150.0　㎡
住所	〒 906-0104			電話番号	０９８０－７３－１２６１
	市町村	番地・物件名・部屋番号		メール	wkwk.gusukubase@gmail.com
	宮古島市	城辺字比嘉６２８－７		所在小学校区	宮古島市立城辺小学校

開所頻度

☐月　☑週（　5　回）

☑月（11:30 ～ 20:00）　☑火（11:30 ～ 20:00）　☑水（11:30 ～ 20:00）
☑木（11:30 ～ 20:00）　☑金（11:30 ～ 20:00）　☐土（0:00 ～ 0:00）
☐日（0:00 ～ 0:00）　☐祝（0:00 ～ 0:00）　☐不定期

（備考：夏休み等商機休業期間は市と調整して実態に応じて開所時間変更。）

対象者（定員・年齢層）

定員	20 人程度
こどもの年齢層	小学生～高校生
備考	過卒（概ね18歳まで）

１回あたりの来所者数

未就学児		人程度
小学校低学年	4	
小学校高学年	1	
中学生	1	
高校生		
その他		

実施支援の主な区分

☑食事提供、共同調理
☑物資提供(食品、日用品含む)
☑生活指導
☑学習支援
☑キャリア形成支援
☑その他

（「その他」の場合具体的に）
・学校、医療機関、地域団体等の関係機関との連携
・保護者への情報提供、相談支援

主なスタッフ（区分、人数）

☑法人等職員（常勤）〔3 人〕
☑法人等職員（非常勤）〔2 人〕
☑ボランティア〔2 人〕
（学生ボランティアセンター派遣）
☐ボランティア〔　人〕
（学生ボランティアセンター派遣以外）
☑専門職〔1 人〕
（社会福祉士）

1回あたりのスタッフ数：4 人程度

送迎の有無	あり	居場所利用料	無料 （こども　円） （大人　円）	沖縄県居場所ネットワーク	未加入

外観、設備等（写真２枚程度）


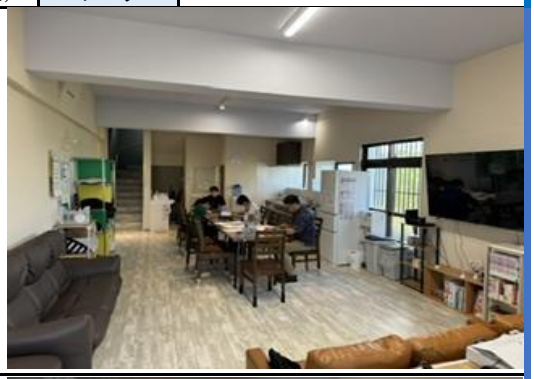

内観、支援の様子（写真２枚程度）




様式１　こどもの居場所・こども食堂実施状況（個票）

居場所・こども食堂の名称	おばあ家	開設月（支援開始月）	2025年12月	運営団体	宮古島こどもこそだてワクワク未来会議

運営責任者	下地　一雄	施設の種類	民間施設（賃貸含む）	施設面積	33.0　㎡
住所	〒 906-0103			電話番号	0980-72-1261
	市町村	番地・物件名・部屋番号		メール	wakuwaku.miyako@gmail.com
	宮古島市	城辺字福里1118番地		所在小学校区	宮古島市立城辺小学校

開所頻度

☑月　☐週（　4　回）

☑月（ 7:00 ～ 9:00 ）　☐火（ 0:00 ～ 0:00 ）　☐水（ 0:00 ～ 0:00 ）

☐木（ 0:00 ～ 0:00 ）　☐金（ 0:00 ～ 0:00 ）　☐土（ 0:00 ～ 0:00 ）

☐日（ 0:00 ～ 0:00 ）　☐祝（ 0:00 ～ 0:00 ）　☐不定期

（備考：　　）

対象者（定員・年齢層）

定員	10 人程度
こどもの年齢層	条件なし
備考	

１回あたりの来所者数

未就学児		人程度
小学校低学年	3	
小学校高学年	2	
中学生		
高校生		
その他		

実施支援の主な区分

☑ 食事提供、共同調理
☐ 物資提供(食品、日用品含む)
☐ 生活指導
☐ 学習支援
☐ キャリア形成支援
☐ その他

（「その他」の場合具体的に）

主なスタッフ（区分、人数）

☑ 法人等職員（常勤）	2 人
☑ 法人等職員（非常勤）	1 人
☐ ボランティア（学生ボランティアセンター派遣）	人
☑ ボランティア（学生ボランティアセンター派遣以外）	2 人
☐ 専門職（　）	人

1回あたりのスタッフ数　3　人程度

送迎の有無	なし	居場所利用料	無料 （こども　円） （大人　円）	沖縄県居場所ネットワーク	未加入

外観、設備等（写真２枚程度）




内観、支援の様子（写真２枚程度）




様式１　こどもの居場所・こども食堂実施状況（個票）

居場所・こども食堂の名称	佐敷コミュニティ広場	開設月（支援開始月）	2024年4月	運営団体	特定非営利活動法人 三楽

運営責任者	上原　京子	施設の種類	民間施設（賃貸含む）	施設面積	67.6　㎡
住所	〒 901-1411			電話番号	090-3190-5911
	市町村	番地・物件名・部屋番号		メール	okinawa-sashiki@sanraku01.jp
	南城市	佐敷津波古1161番地2Ｆ		所在小学校区	南城市立馬天小学校

開所頻度

☐月　☑週（3～4 回）

☑月（14:00 ～ 19:00）　☐火（0:00 ～ 0:00）　☐水（0:00 ～ 0:00）

☑木（14:00 ～ 19:00）　☑金（14:00 ～ 19:00）　☑土（13:00 ～ 19:00）

☐日（0:00 ～ 0:00）　☐祝（0:00 ～ 0:00）　☐不定期

（備考：　土曜日は第2.3のみ　）

対象者（定員・年齢層）

定員	10 人程度
こどもの年齢層	小学生・中学生
備考	

１回あたりの来所者数

未就学児		人程度
小学校低学年	1	
小学校高学年	1	
中学生		
高校生		
その他		

実施支援の主な区分

☑食事提供、共同調理
☐物資提供(食品、日用品含む)
☑生活指導
☑学習支援
☑キャリア形成支援
☐その他

（「その他」の場合具体的に）

主なスタッフ（区分、人数）

☐法人等職員（常勤）〔　人〕
☑法人等職員（非常勤）〔3 人〕
☐ボランティア（学生ボランティアセンター派遣）〔　人〕
☐ボランティア（学生ボランティアセンター派遣以外）〔　人〕
☐専門職（　）〔　人〕

1回あたりのスタッフ数　2～3　人程度

送迎の有無	あり	居場所利用料	無料 （こども　円） （大人　円）	沖縄県居場所ネットワーク	加入

外観、設備等（写真２枚程度）



内観、支援の様子（写真２枚程度）





