様式１ こどもの居場所・こども食堂実施状況（個票）

居場所・こども食堂の名称	ぷれっぴー	開設月（支援開始月）	2022年5月	運営団体	合同会社’ano’ano

運営責任者	仲村あずさ	施設の種類	民間施設（賃貸含む）	施設面積	119.2 ㎡
住所	〒 905-0015			電話番号	080-2436-8376
	市町村	番地・物件名・部屋番号		メール	80.ano.ano.80@gmail.com
	名護市	大南2丁目１４－９		所在小学校区	名護市立大宮小学校

開所頻度

☐月　☑週（ 2 回）

☐月（ 0:00 ～ 0:00 ）　☐火（ 0:00 ～ 0:00 ）　☑水（ 18:30 ～ 20:00 ）

☐木（ 0:00 ～ 0:00 ）　☑金（ 18:30 ～ 20:00 ）　☐土（ 0:00 ～ 0:00 ）

☐日（ 0:00 ～ 0:00 ）　☐祝（ 0:00 ～ 0:00 ）　☐不定期

（備考：　　）

対象者（定員・年齢層）

定員	10 人程度
こどもの年齢層	条件なし
備考	

１回あたりの来所者数

未就学児	
小学校低学年	3
小学校高学年	
中学生	4
高校生	3
その他	

人程度

実施支援の主な区分

☑食事提供、共同調理
☐物資提供(食品、日用品含む)
☑生活指導
☑学習支援
☑キャリア形成支援
☐その他

（「その他」の場合具体的に）

主なスタッフ（区分、人数）

☑法人等職員（常勤）〔 1 人〕
☐法人等職員（非常勤）〔 人〕
☐ボランティア（学生ボランティアセンター派遣）〔 人〕
☑ボランティア（学生ボランティアセンター派遣以外）〔 3 人〕
☐専門職（ ）〔 人〕

1回あたりのスタッフ数　3 人程度

送迎の有無	なし	居場所利用料	無料 （こども 0 円） （大人 0 円）	沖縄県居場所ネットワーク	加入

外観、設備等（写真２枚程度）



内観、支援の様子（写真２枚程度）





様式１　こどもの居場所・こども食堂実施状況（個票）

居場所・こども食堂の名称	屋部の浦食堂	開設月（支援開始月）	2018年9月	運営団体	屋部の浦食堂　実行委員会

運営責任者	宮里辰宏	施設の種類	その他公共施設	施設面積	288.0　㎡
住所	〒 905-0007			電話番号	090-1943-1693
	市町村	番地・物件名・部屋番号		メール	nagotac17@gmail.com
	名護市	字屋部546番地		所在小学校区	名護市立屋部小学校

開所頻度

☐月　☑週（　2　回）

☐月（ 0:00 ～ 0:00 ）　☑火（ 6:30 ～ 8:00 ）　☐水（ 0:00 ～ 0:00 ）
☑木（ 6:30 ～ 8:00 ）　☐金（ 0:00 ～ 0:00 ）　☐土（ 0:00 ～ 0:00 ）
☐日（ 0:00 ～ 0:00 ）　☐祝（ 0:00 ～ 0:00 ）　☐不定期

（備考：　）

対象者（定員・年齢層）

定員	70 人程度
こどもの年齢層	中学生
備考	屋部中学校　教職員

１回あたりの来所者数

未就学児	
小学校低学年	
小学校高学年	
中学生	30
高校生	
その他	2

人程度

実施支援の主な区分

☑食事提供、共同調理
☐物資提供(食品、日用品含む)
☑生活指導
☑学習支援
☑キャリア形成支援
☐その他

（「その他」の場合具体的に）

主なスタッフ（区分、人数）

☐法人等職員（常勤）	人
☑法人等職員（非常勤）	1 人
☐ボランティア（学生ボランティアセンター派遣）	人
☑ボランティア（学生ボランティアセンター派遣以外）	5 人
☐専門職（　）	人

1回あたりのスタッフ数　4　人程度

送迎の有無	なし	居場所利用料	有料（一部有料含む）（こども　100　円）（大人　300　円）	沖縄県居場所ネットワーク	加入

外観、設備等（写真２枚程度）



内観、支援の様子（写真２枚程度）





様式１　こどもの居場所・こども食堂実施状況（個票）

居場所・こども食堂の名称	tai&co.	開設月（支援開始月）	2023年4月	運営団体	tai&co.

運営責任者	金城太亮	施設の種類	民間施設（賃貸含む）	施設面積	39.6 ㎡
住所	〒 905-0021			電話番号	0980-43-6492
	市町村	番地・物件名・部屋番号		メール	taisuke.taitai66@gmail.com
	名護市	東江4丁目21-6　１Ｆ		所在小学校区	名護市立東江小学校

開所頻度

☐ 月　☑ 週（ 5 回）

☑ 月（ 10:00 ～ 17:00 ）　☑ 火（ 10:00 ～ 17:00 ）　☑ 水（ 10:00 ～ 17:00 ）
☐ 木（ 0:00 ～ 0:00 ）　☑ 金（ 10:00 ～ 17:00 ）　☑ 土（ 10:00 ～ 17:00 ）
☐ 日（ 0:00 ～ 0:00 ）　☑ 祝（ 10:00 ～ 17:00 ）　☐ 不定期

（備考：　）

対象者（定員・年齢層）

定員	30 人程度
こどもの年齢層	未就学児～中学生
備考	

１回あたりの来所者数

未就学児		人程度
小学校低学年	3	
小学校高学年	3	
中学生	2	
高校生		
その他	3	

実施支援の主な区分

☑ 食事提供、共同調理
☐ 物資提供(食品、日用品含む)
☐ 生活指導
☑ 学習支援
☑ キャリア形成支援
☐ その他

（「その他」の場合具体的に）

主なスタッフ（区分、人数）

☑ 法人等職員（常勤）	4 人
☐ 法人等職員（非常勤）	人
☐ ボランティア（学生ボランティアセンター派遣）	人
☑ ボランティア（学生ボランティアセンター派遣以外）	4 人
☐ 専門職（　）	人

1回あたりのスタッフ数　4 人程度

送迎の有無	なし	居場所利用料	無料 （こども　円） （大人　円）	沖縄県居場所ネットワーク	加入

外観、設備等（写真２枚程度）





内観、支援の様子（写真２枚程度）





様式１　こどもの居場所・こども食堂実施状況（個票）

居場所・こども食堂の名称	学習支援教室ぴゅあ	開設月（支援開始月）	2013年5月	運営団体	名護市

運営責任者	名護市生活支援課	施設の種類	その他公共施設	施設面積	106.0 ㎡
住所	〒 905-8585			電話番号	0980-53-1212（内線241）
	市町村	番地・物件名・部屋番号		メール	非公開
	名護市	為又1220番地1（名桜大学内）		所在小学校区	名護市立大宮小学校

開所頻度

☐月　☑週（ 4 回）

☐月（ 0:00 ～ 0:00 ）　☑火（ 18:00 ～ 20:00 ）　☑水（ 16:30 ～ 18:00 ）
☑木（ 18:00 ～ 20:00 ）　☑金（ 18:00 ～ 20:00 ）　☐土（ 0:00 ～ 0:00 ）
☐日（ 0:00 ～ 0:00 ）　☐祝（ 0:00 ～ 0:00 ）　☐不定期

（備考： 水曜日は、市内の中学校で実施（名護中学校） ）

対象者（定員・年齢層）

定員	50 人程度
こどもの年齢層	中学生
備考	

１回あたりの来所者数

未就学児		人程度
小学校低学年		
小学校高学年		
中学生	20	
高校生		
その他		

実施支援の主な区分

☐食事提供、共同調理
☐物資提供(食品、日用品含む)
☐生活指導
☑学習支援
☐キャリア形成支援
☐その他

（「その他」の場合具体的に）

主なスタッフ（区分、人数）

☑法人等職員（常勤）（ 2 人）
☐法人等職員（非常勤）（ 人）
☐ボランティア（ 人）
（学生ボランティアセンター派遣）
☑ボランティア（ 58 人）
（学生ボランティアセンター派遣以外）
☑専門職（ 1 人）
（ 教員免許 ）

1回あたりのスタッフ数：15 人程度

送迎の有無	あり	居場所利用料	無料 （こども 円） （大人 円）	沖縄県居場所ネットワーク	加入

外観、設備等（写真２枚程度）





内観、支援の様子（写真２枚程度）

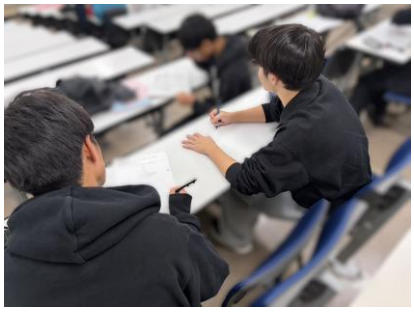

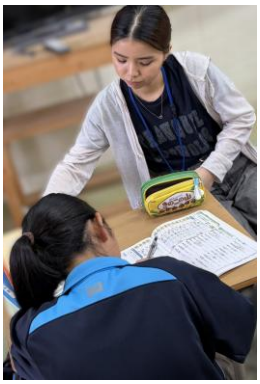

様式１ こどもの居場所・こども食堂実施状況（個票）

居場所・こども食堂の名称	Yohaku	開設月（支援開始月）	2026年1月	運営団体	合同会社’ano’ano

運営責任者	山城つきえ	施設の種類	公民館	施設面積	150㎡、呉我公　㎡
住所	〒 906-1154			電話番号	080-2436-8376
	市町村	番地・物件名・部屋番号		メール	80.ano.ano.80@gmail.com
	名護市	呉我公民館（呉我114）我部祖河公民館（〒905-1155名護市我部祖河213－1）		所在小学校区	名護市立稲田小学校

開所頻度

☐月　☑週（　2　回）

☐月（ 0:00 ～ 0:00 ）　☐火（ 0:00 ～ 0:00 ）　☑水（ 18:30 ～ 20:00 ）
☑木（ 18:30 ～ 20:00 ）　☐金（ 0:00 ～ 0:00 ）　☐土（ 0:00 ～ 0:00 ）
☐日（ 0:00 ～ 0:00 ）　☐祝（ 0:00 ～ 0:00 ）　☐不定期

（備考： 我部祖河公民館毎週水曜日　呉我公民館第2.4木曜日　）

対象者（定員・年齢層）

定員	15 人程度
こどもの年齢層	条件なし
備考	

１回あたりの来所者数

未就学児	
小学校低学年	3
小学校高学年	
中学生	6
高校生	2
その他	

人程度

実施支援の主な区分

☑食事提供、共同調理
☐物資提供(食品、日用品含む)
☑生活指導
☑学習支援
☑キャリア形成支援
☐その他

（「その他」の場合具体的に）

主なスタッフ（区分、人数）

☑法人等職員（常勤）	2 人
☐法人等職員（非常勤）	人
☐ボランティア（学生ボランティアセンター派遣）	人
☑ボランティア（学生ボランティアセンター派遣以外）	3 人
☐専門職（　）	人

1回あたりのスタッフ数　3　人程度

送迎の有無	なし	居場所利用料	（こども　0　円）（大人　0　円）	沖縄県居場所ネットワーク	未加入

外観、設備等（写真２枚程度）

内観、支援の様子（写真２枚程度）

様式１　こどもの居場所・こども食堂実施状況（個票）

居場所・こども食堂の名称	糸満がじゅまる児童センター（学習支援）	開設月（支援開始月）	2016年5月	運営団体	糸満市こども未来課

運営責任者	大城　茂夫	施設の種類	児童センター（児童館）	施設面積	500.8　㎡
住所	〒 901-0361			電話番号	098-995-1937
	市町村	番地・物件名・部屋番号		メール	gajyumaruitoman@city.itoman.lg.jp
	糸満市	字糸満１４１０－１０		所在小学校区	糸満市立糸満小学校

開所頻度

☐月　☑週（　2　回）

☐月（ 0:00 ～ 0:00 ）　☑火（ 17:30 ～ 19:30 ）　☐水（ 0:00 ～ 0:00 ）
☑木（ 17:30 ～ 19:30 ）　☐金（ 0:00 ～ 0:00 ）　☐土（ 0:00 ～ 0:00 ）
☐日（ 0:00 ～ 0:00 ）　☐祝（ 0:00 ～ 0:00 ）　☐不定期

（備考：　）

対象者（定員・年齢層）

定員	25 人程度
こどもの年齢層	小学生
備考	

１回あたりの来所者数

未就学児		人程度
小学校低学年	9	
小学校高学年	16	
中学生		
高校生		
その他		

実施支援の主な区分

☑食事提供、共同調理
☑物資提供(食品、日用品含む)
☑生活指導
☑学習支援
☐キャリア形成支援
☑その他

（「その他」の場合具体的に）
生活困窮世帯への支援物資の配布を行っている。

主なスタッフ（区分、人数）

☐法人等職員（常勤）	人
☑法人等職員（非常勤）	1 人
☑ボランティア（学生ボランティアセンター派遣）	2 人
☑ボランティア（学生ボランティアセンター派遣以外）	2 人
☐専門職（　）	人

1回あたりのスタッフ数　4　人程度

送迎の有無	あり	居場所利用料	無料 （こども　円） （大人　円）	沖縄県居場所ネットワーク	加入

外観、設備等（写真２枚程度）





内観、支援の様子（写真２枚程度）




様式１　こどもの居場所・こども食堂実施状況（個票）

居場所・こども食堂の名称	サタデークッキング	開設月（支援開始月）	2016年5月	運営団体	糸満市こども未来課

運営責任者	宮平　幸美	施設の種類	児童センター（児童館）	施設面積	522.0　㎡
住所	〒 901-0305			電話番号	098-992-4228
	市町村	番地・物件名・部屋番号		メール	taiyou@city.itoman.lg.jp
	糸満市	西崎１－３５－２		所在小学校区	糸満市立西崎小学校

開所頻度

☐月　☑週（　1　回）

☐月（ 0:00 ～ 0:00 ）　☐火（ 0:00 ～ 0:00 ）　☐水（ 0:00 ～ 0:00 ）
☐木（ 0:00 ～ 0:00 ）　☐金（ 0:00 ～ 0:00 ）　☑土（ 10:00 ～ 12:30 ）
☐日（ 0:00 ～ 0:00 ）　☐祝（ 0:00 ～ 0:00 ）　☐不定期

（備考：　長期休暇期間中は平日も実施あり。　）

対象者（定員・年齢層）

定員	30 人程度
こどもの年齢層	未就学児・小学生
備考	中学生、高校生も対象。

１回あたりの来所者数

未就学児	2～4	人程度
小学校低学年	10～15	
小学校高学年	5～７	
中学生		
高校生		
その他		

実施支援の主な区分

☑食事提供、共同調理
☐物資提供(食品、日用品含む)
☑生活指導
☐学習支援
☐キャリア形成支援
☐その他

（「その他」の場合具体的に）

主なスタッフ（区分、人数）

☑法人等職員（常勤）〔 1 人〕
☑法人等職員（非常勤）〔 1 人〕
☐ボランティア〔 人〕
（学生ボランティアセンター派遣）
☐ボランティア〔 人〕
（学生ボランティアセンター派遣以外）
☐専門職〔 人〕
（　）

1回あたりのスタッフ数　2　人程度

送迎の有無	なし	居場所利用料	無料 （こども　円） （大人　円）	沖縄県居場所ネットワーク	加入

外観、設備等（写真２枚程度）



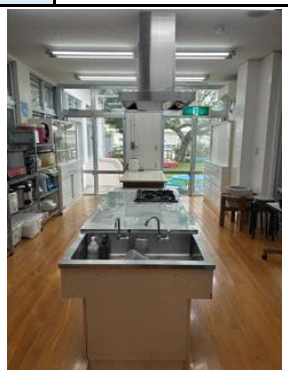

内観、支援の様子（写真２枚程度）





様式１　こどもの居場所・こども食堂実施状況（個票）

居場所・こども食堂の名称	糸満市こどもの居場所ふらっとココに	開設月（支援開始月）	2025年6月	運営団体	社会福祉法人たまん福祉会

運営責任者	玉城　優也	施設の種類	民間施設（賃貸含む）	施設面積	53.0　㎡
住所	〒 901-0306			電話番号	080-9855-6536
	市町村	番地・物件名・部屋番号		メール	flat@taman.or.jp
	糸満市	西崎町3丁目120番地（ゴールドキャッスル1-B）		所在小学校区	糸満市立光洋小学校

開所頻度

☐月　☑週（　5　回）

☑月（ 9:00 ～ 17:00 ）　☑火（ 9:00 ～ 17:00 ）　☑水（ 9:00 ～ 17:00 ）
☑木（ 9:00 ～ 17:00 ）　☑金（ 9:00 ～ 17:00 ）　☐土（ 0:00 ～ 0:00 ）
☐日（ 0:00 ～ 0:00 ）　☐祝（ 0:00 ～ 0:00 ）　☐不定期

（備考：　）

対象者（定員・年齢層）

定員	30 人程度
こどもの年齢層	小学生～高校生
備考	

１回あたりの来所者数

未就学児	
小学校低学年	7
小学校高学年	8
中学生	4
高校生	
その他	1

人程度

実施支援の主な区分

☑食事提供、共同調理
☑物資提供(食品、日用品含む)
☑生活指導
☑学習支援
☑キャリア形成支援
☐その他

（「その他」の場合具体的に）

主なスタッフ（区分、人数）

☑法人等職員（常勤）〔 2 人〕
☑法人等職員（非常勤）〔 1 人〕
☐ボランティア〔 人〕
（学生ボランティアセンター派遣）
☑ボランティア〔 1 人〕
（学生ボランティアセンター派遣以外）
☑専門職〔 1 人〕
（　）

1回あたりのスタッフ数　3　人程度

送迎の有無	なし	居場所利用料	無料 （こども　円） （大人　円）	沖縄県居場所ネットワーク	加入

外観、設備等（写真２枚程度）






内観、支援の様子（写真２枚程度）





様式１　こどもの居場所・こども食堂実施状況（個票）

居場所・こども食堂の名称	自立支援室　希望	開設月（支援開始月）	2019年8月	運営団体	糸満市教育委員会 学校教育課

運営責任者	宮平　やすみ	施設の種類	児童センター（児童館）	施設面積	683.4　㎡
住所	〒 901-0361			電話番号	080-9248-0797
	市町村	番地・物件名・部屋番号		メール	jiritusiensitu@city.itoman.lg.jp
	糸満市	字糸満1410番地の10		所在小学校区	糸満市立糸満小学校

開所頻度

☐月　☑週（　5　回）

☑月（ 8:30 ～ 15:00 ）　☑火（ 8:30 ～ 15:00 ）　☑水（ 8:30 ～ 15:00 ）
☑木（ 8:30 ～ 15:00 ）　☑金（ 8:30 ～ 15:00 ）　☐土（ 0:00 ～ 0:00 ）
☐日（ 0:00 ～ 0:00 ）　☐祝（ 0:00 ～ 0:00 ）　☐不定期

（備考：　）

対象者（定員・年齢層）

定員	20 人程度
こどもの年齢層	小学生・中学生
備考	

１回あたりの来所者数

未就学児	
小学校低学年	2
小学校高学年	5
中学生	3
高校生	
その他	

人程度

実施支援の主な区分

☑食事提供、共同調理
☑物資提供(食品、日用品含む)
☑生活指導
☑学習支援
☑キャリア形成支援
☑その他

（「その他」の場合具体的に）
体験活動・交流活動、アウトリーチ支援、学校への同行支援

主なスタッフ（区分、人数）

☐法人等職員（常勤）〔　人〕
☑法人等職員（非常勤）〔 5 人〕
☐ボランティア〔　人〕
（学生ボランティアセンター派遣）
☑ボランティア〔 2 人〕
（学生ボランティアセンター派遣以外）
☐専門職〔　人〕
（　）

1回あたりのスタッフ数　5　人程度

送迎の有無	応相談	居場所利用料	無料 （こども　円） （大人　円）	沖縄県居場所ネットワーク	加入

外観、設備等（写真２枚程度）





内観、支援の様子（写真２枚程度）





様式１　こどもの居場所・こども食堂実施状況（個票）

居場所・こども食堂の名称	拠点型子どもの居場所 いっぽ	開設月（支援開始月）	2019年4月	運営団体	NPO法人子育て応援隊 いっぽ

運営責任者	山城　安子	施設の種類	その他公共施設	施設面積	514.0　㎡
住所	〒 901-0305			電話番号	098-987-4112
	市町村	番地・物件名・部屋番号		メール	ouentai220908@gmail.com
	糸満市	西崎6丁目4番8号		所在小学校区	糸満市立西崎小学校

開所頻度

☐月　☑週（　5　回）

☑月（9:00 ～ 16:00）　☑火（9:00 ～ 16:00）　☑水（9:00 ～ 16:00）

☑木（9:00 ～ 16:00）　☑金（9:00 ～ 16:00）　☐土（0:00 ～ 0:00）

☐日（0:00 ～ 0:00）　☐祝（0:00 ～ 0:00）　☐不定期

（備考：　）

対象者（定員・年齢層）

定員	30 人
こどもの年齢層	未就学児～高校生
備考	18歳以下の者で主には義務教育対象者

１回あたりの来所者数

未就学児	0	人程度
小学校低学年	0	
小学校高学年	2	
中学生	2	
高校生	1	
その他		

実施支援の主な区分

☑食事提供、共同調理
☑物資提供(食品、日用品含む)
☑生活指導
☑学習支援
☑キャリア形成支援
☑その他

（「その他」の場合具体的に）
訪問支援

主なスタッフ（区分、人数）

☑法人等職員（常勤）〔2 人〕
☑法人等職員（非常勤）〔3 人〕
☐ボランティア〔　人〕
（学生ボランティアセンター派遣）
☑ボランティア〔2 人〕
（学生ボランティアセンター派遣以外）
☐専門職〔　人〕
（　）

1回あたりのスタッフ数　3～4　人程度

送迎の有無	あり	居場所利用料	無料 （こども　円） （大人　円）	沖縄県居場所ネットワーク	加入

外観、設備等（写真２枚程度）





内観、支援の様子（写真２枚程度）



