様式１　こどもの居場所・こども食堂実施状況（個票）

居場所・こども食堂の名称	ほのぼのカフェ	開設月（支援開始月）	2017年7月	運営団体	あけぼのほのぼの会

運営責任者	玉寄　文代	施設の種類	自治会事務所	施設面積	16.0　㎡
住所	〒 900-0002			電話番号	090-3793-6436
	市町村	番地・物件名・部屋番号		メール	fufukapuri234@gmail/com
	那覇市	曙1-18-12　曙一丁目自治会事務所		所在小学校区	那覇市立曙小学校

開所頻度

☑月　☐週（　3　回）

☐月（ 0:00 ～ 0:00 ）　☐火（ 0:00 ～ 0:00 ）　☐水（ 0:00 ～ 0:00 ）

☐木（ 0:00 ～ 0:00 ）　☐金（ 0:00 ～ 0:00 ）　☑土（ 9:30 ～ 14:30 ）

☐日（ 0:00 ～ 0:00 ）　☐祝（ 0:00 ～ 0:00 ）　☐不定期

（備考：　毎月第2・第3・第4土曜日　）

対象者（定員・年齢層）

定員	無し　人程度
こどもの年齢層	未就学児～高校生
備考	

１回あたりの来所者数

未就学児	3	人程度
小学校低学年	10	
小学校高学年	7	
中学生	3	
高校生	2	
その他	5	

実施支援の主な区分

☑食事提供、共同調理
☑物資提供(食品、日用品含む)
☑生活指導
☑学習支援
☑キャリア形成支援
☑その他

（「その他」の場合具体的に）
曙小学校区まちづくり協議会と共催のパーラー公民館での地域交流と地域防災学習への参加

主なスタッフ（区分、人数）

☐法人等職員（常勤）（　人）
☐法人等職員（非常勤）（　人）
☑ボランティア（1 人）
（学生ボランティアセンター派遣）
☑ボランティア（5 人）
（学生ボランティアセンター派遣以外）
☐専門職（　人）
（　）

1回あたりのスタッフ数　4　人程度

送迎の有無	なし	居場所利用料	有料（一部有料含む） （こども　0　円） （大人　100　円）	沖縄県居場所ネットワーク	加入

外観、設備等（写真２枚程度）





内観、支援の様子（写真２枚程度）





様式１　こどもの居場所・こども食堂実施状況（個票）

居場所・こども食堂の名称	三食堂	開設月（支援開始月）	2024年9月	運営団体	一般社団法人タコライスラバーズ

運営責任者	山川宗徳	施設の種類	民間施設（賃貸含む）	施設面積	60.0 ㎡
住所	〒 900-0021			電話番号	098-988-6788
	市町村	番地・物件名・部屋番号		メール	tacoricelovers0817@gmail.com
	那覇市	泉崎1-3-14		所在小学校区	那覇市立開南小学校

開所頻度

☐ 月　☑ 週（ 5 回）

☑ 月（ 10:00 ～ 16:00 ）　☑ 火（ 10:00 ～ 16:00 ）　☑ 水（ 12:00 ～ 16:00 ）

☑ 木（ 10:00 ～ 16:00 ）　☑ 金（ 10:00 ～ 16:00 ）　☐ 土（ 0:00 ～ 0:00 ）

☐ 日（ 0:00 ～ 0:00 ）　☐ 祝（ 0:00 ～ 0:00 ）　☐ 不定期

（備考：　　）

対象者（定員・年齢層）

定員	20 人程度
こどもの年齢層	小学生
備考	

１回あたりの来所者数

未就学児	
小学校低学年	10
小学校高学年	20
中学生	
高校生	
その他	

人程度

実施支援の主な区分

☑ 食事提供、共同調理
☑ 物資提供(食品、日用品含む)
☐ 生活指導
☑ 学習支援
☑ キャリア形成支援
☐ その他

（「その他」の場合具体的に）

主なスタッフ（区分、人数）

☐ 法人等職員（常勤）〔 人〕
☐ 法人等職員（非常勤）〔 人〕
☐ ボランティア〔 人〕
（学生ボランティアセンター派遣）
☑ ボランティア〔 1 人〕
（学生ボランティアセンター派遣以外）
☐ 専門職〔 人〕
（ ）

1回あたりのスタッフ数：1 人程度

送迎の有無	なし	居場所利用料	有料（一部有料含む） （こども 円） （大人 500 円）	沖縄県居場所ネットワーク	加入

外観、設備等（写真２枚程度）





内観、支援の様子（写真２枚程度）





様式１　こどもの居場所・こども食堂実施状況（個票）

居場所・こども食堂の名称	こども食堂スマイル	開設月（支援開始月）	2024年11月	運営団体	一般社団法人SMILE

運営責任者	熊本憲正	施設の種類	民間施設（賃貸含む）	施設面積	100.0 ㎡
住所	〒 901-0156			電話番号	080-9609-6200
	市町村	番地・物件名・部屋番号		メール	info@smile-association.jp
	那覇市	田原3-8-1ユリ香ハウス2階		所在小学校区	金城小学校区

開所頻度

☑月　☐週（　4　回）

☑月（16:00 ～ 18:00）　☐火（0:00 ～ 0:00）　☑水（16:00 ～ 18:00）

☐木（0:00 ～ 0:00）　☑金（16:00 ～ 18:00）　☑土（11:30 ～ 14:00）

☐日（0:00 ～ 0:00）　☐祝（0:00 ～ 0:00）　☐不定期

（備考：　土曜日は第2・第4　）

対象者（定員・年齢層）

定員	100 人程度
こどもの年齢層	条件なし
備考	

１回あたりの来所者数

未就学児	15
小学校低学年	10
小学校高学年	30
中学生	40
高校生	0
その他	5

人程度

実施支援の主な区分

☑食事提供、共同調理
☑物資提供(食品、日用品含む)
☑生活指導
☑学習支援
☑キャリア形成支援
☑その他

（「その他」の場合具体的に）
困窮世帯への宅配

主なスタッフ（区分、人数）

☑法人等職員（常勤）〔 1 人〕
☑法人等職員（非常勤）〔 1 人〕
☐ボランティア〔 0 人〕
（学生ボランティアセンター派遣）
☑ボランティア〔 15 人〕
（学生ボランティアセンター派遣以外）
☐専門職〔 人〕
（ ）

1回あたりのスタッフ数　10 人程度

送迎の有無	なし	居場所利用料	無料 （こども 円） （大人 円）	沖縄県居場所ネットワーク	加入

外観、設備等（写真２枚程度）





内観、支援の様子（写真２枚程度）





様式１　こどもの居場所・こども食堂実施状況（個票）

居場所・こども食堂の名称	グロリアキッズクラブ	開設月（支援開始月）	2019年5月	運営団体	(有)グロリア

運営責任者	大城えみ子	施設の種類	民間施設（賃貸含む）	施設面積	41.8 ㎡
住所	〒 901-0153			電話番号	090-8293-0041(大城)
	市町村	番地・物件名・部屋番号		メール	非公開
	那覇市	宇栄原504番地　東アパート102		所在小学校区	那覇市立高良小学校

開所頻度

☐月　☑週（　1　回）

☐月（ 0:00 ～ 0:00 ）　☐火（ 0:00 ～ 0:00 ）　☐水（ 0:00 ～ 0:00 ）

☑木（ 16:00 ～ 18:00 ）　☐金（ 0:00 ～ 0:00 ）　☑土（ 14:00 ～ 19:00 ）

☐日（ 0:00 ～ 0:00 ）　☐祝（ 0:00 ～ 0:00 ）　☐不定期

（備考：　）

対象者（定員・年齢層）

定員	15 人程度
こどもの年齢層	小学生・中学生
備考	

１回あたりの来所者数

未就学児	
小学校低学年	
小学校高学年	2
中学生	5
高校生	
その他	

人程度

実施支援の主な区分

☑食事提供、共同調理
☐物資提供(食品、日用品含む)
☑生活指導
☑学習支援
☐キャリア形成支援
☐その他

（「その他」の場合具体的に）

主なスタッフ（区分、人数）

☑法人等職員（常勤）	2 人
☐法人等職員（非常勤）	人
☑ボランティア（学生ボランティアセンター派遣）	1 人
☐ボランティア（学生ボランティアセンター派遣以外）	人
☐専門職（　）	人

1回あたりのスタッフ数　3 人程度

送迎の有無	なし	居場所利用料	無料 （こども　円） （大人　円）	沖縄県居場所ネットワーク	加入

外観、設備等（写真２枚程度）



内観、支援の様子（写真２枚程度）



様式１　こどもの居場所・こども食堂実施状況（個票）

運営責任者	新里涼子	施設の種類	民間施設（賃貸含む）	施設面積	約24　㎡
住所	〒 903-0804			電話番号	080-6483-1143
	市町村	番地・物件名・部屋番号		メール	非公開
	那覇市	首里石嶺町2-258-2		所在小学校区	那覇市立城東小学校

開所頻度

☑ 月　☐ 週（　1　回）

☐ 月（ 0:00 ～ 0:00 ）　☐ 火（ 0:00 ～ 0:00 ）　☐ 水（ 0:00 ～ 0:00 ）

☐ 木（ 0:00 ～ 0:00 ）　☐ 金（ 0:00 ～ 0:00 ）　☐ 土（ 0:00 ～ 0:00 ）

☑ 日（ 13:30 ～ 17:30 ）　☐ 祝（ 0:00 ～ 0:00 ）　☐ 不定期

（備考：　月1第2水曜→日曜日（第何日曜かは月で異なる　）

対象者（定員・年齢層）

定員	7～8　人程度
こどもの年齢層	小学生～高校生
備考	

１回あたりの来所者数

未就学児		人程度
小学校低学年	2~3	
小学校高学年	2~3	
中学生		
高校生		
その他		

実施支援の主な区分

☐ 食事提供、共同調理
☐ 物資提供(食品、日用品含む)
☑ 生活指導
☑ 学習支援
☐ キャリア形成支援
☑ その他

（「その他」の場合具体的に）
おやつの提供。芸術遊び的な活動を行っている

主なスタッフ（区分、人数）

☐ 法人等職員（常勤）〔　人〕
☐ 法人等職員（非常勤）〔　人〕
☑ ボランティア〔 1 人〕
（学生ボランティアセンター派遣）
☑ ボランティア〔 1 人〕
（学生ボランティアセンター派遣以外）
☐ 専門職〔　人〕
（　）

1回あたりのスタッフ数　1　人程度

送迎の有無	なし	居場所利用料	無料 （こども　円） （大人　円）	沖縄県居場所ネットワーク	未加入

外観、設備等（写真２枚程度）





内観、支援の様子（写真２枚程度）





様式１　こどもの居場所・こども食堂実施状況（個票）

居場所・こども食堂の名称	にじの森文庫	開設月（支援開始月）	2016年9月	運営団体	NPO法人にじのはしファンド

運営責任者	館長 知念　祐紀	施設の種類	民間施設（賃貸含む）	施設面積	約80　㎡
住所	〒 902-0062			電話番号	070-4402-9201
	市町村	番地・物件名・部屋番号		メール	nijinomori.bunko@gmail.com
	那覇市	松川275-4 デイファイ南西102		所在小学校区	那覇市立大道小学校

開所頻度

☐ 月　☑ 週（ 5 回）

☐ 月（ 0:00 ～ 0:00 ）　☑ 火（ 15:00 ～ 20:00 ）　☑ 水（ 15:00 ～ 20:00 ）
☑ 木（ 15:00 ～ 20:00 ）　☑ 金（ 15:00 ～ 20:00 ）　☑ 土（ 10:00 ～ 16:00 ）
☐ 日（ 0:00 ～ 0:00 ）　☐ 祝（ 0:00 ～ 0:00 ）　☐ 不定期

（備考：　）

対象者（定員・年齢層）

定員	35 人程度
こどもの年齢層	小学生～高校生
備考	特に定員はないが、35名程度がマックスと考えている。基本、出入りがあるので、35名がずっといることはない。

１回あたりの来所者数

未就学児		人程度
小学校低学年	5	
小学校高学年	15	
中学生	15	
高校生	2	
その他		

実施支援の主な区分

☑ 食事提供、共同調理
☑ 物資提供(食品、日用品含む)
☑ 生活指導
☑ 学習支援
☑ キャリア形成支援
☑ その他

（「その他」の場合具体的に）
イベントによる体験

主なスタッフ（区分、人数）

☑ 法人等職員（常勤）〔 1 人〕
☑ 法人等職員（非常勤）〔 10 人〕
☑ ボランティア〔 3 人〕
（学生ボランティアセンター派遣）
☑ ボランティア〔 2 人〕
（学生ボランティアセンター派遣以外）
☐ 専門職〔 人〕
（ ）

1回あたりのスタッフ数　4　人程度

送迎の有無	なし	居場所利用料	無料 （こども　円） （大人　円）	沖縄県居場所ネットワーク	加入

外観、設備等（写真２枚程度）





内観、支援の様子（写真２枚程度）





様式１　こどもの居場所・こども食堂実施状況（個票）

居場所・こども食堂の名称	むつみふれあい広場	開設月（支援開始月）	2016年7月	運営団体	子どもサポートチーム古波蔵

運営責任者	山城　圭子	施設の種類	民間施設（賃貸含む）	施設面積	500.0　㎡
住所	〒 900-0024			電話番号	090-1179-4212
	市町村	番地・物件名・部屋番号		メール	非公開
	那覇市	古波蔵2-18-2		所在小学校区	那覇市立古蔵小学校

開所頻度

☑月　☐週（　1　回）

☐月（ 0:00 ～ 0:00 ）　☐火（ 0:00 ～ 0:00 ）　☐水（ 0:00 ～ 0:00 ）

☐木（ 0:00 ～ 0:00 ）　☐金（ 0:00 ～ 0:00 ）　☑土（ 11:00 ～ 15:00 ）

☐日（ 0:00 ～ 0:00 ）　☐祝（ 0:00 ～ 0:00 ）　☐不定期

（備考：　第二土曜日　）

対象者（定員・年齢層）

定員	40 人程度
こどもの年齢層	条件なし
備考	

１回あたりの来所者数

未就学児	5
小学校低学年	12
小学校高学年	8
中学生	2
高校生	3
その他	

人程度

実施支援の主な区分

☑食事提供、共同調理
☑物資提供(食品、日用品含む)
☑生活指導
☐学習支援
☐キャリア形成支援
☐その他

（「その他」の場合具体的に）

主なスタッフ（区分、人数）

☐法人等職員（常勤）〔　人〕
☑法人等職員（非常勤）〔 5 人〕
☐ボランティア〔　人〕
（学生ボランティアセンター派遣）
☑ボランティア〔 10 人〕
（学生ボランティアセンター派遣以外）
☐専門職〔　人〕
（　）

1回あたりのスタッフ数　10　人程度

送迎の有無	なし	居場所利用料	有料（一部有料含む） （こども　円） （大人　200　円）	沖縄県居場所ネットワーク	加入

外観、設備等（写真２枚程度）





内観、支援の様子（写真２枚程度）





様式１　こどもの居場所・こども食堂実施状況（個票）

居場所・こども食堂の名称	ゆいまーる教室	開設月（支援開始月）	2024年3月	運営団体	学研ゆいまーる教室

運営責任者	堀切　龍希	施設の種類	民間施設（賃貸含む）	施設面積	23.1　㎡
住所	〒 902-0077			電話番号	090-6859-8357（堀切亜香音） 080-6492-6067（堀切龍希） 098-836-2356
	市町村	番地・物件名・部屋番号		メール	hr1008111@gmail.com
	那覇市	那覇市長田２－６－１３		所在小学校区	那覇市立上間小学校

開所頻度

☑月　☐週（　2　回）

☐月（ 0:00 ～ 0:00 ）　☑火（ 15:00 ～ 17:00 ）　☐水（ 0:00 ～ 0:00 ）

☐木（ 0:00 ～ 0:00 ）　☐金（ 0:00 ～ 0:00 ）　☐土（ 0:00 ～ 0:00 ）

☐日（ 0:00 ～ 0:00 ）　☐祝（ 0:00 ～ 0:00 ）　☑不定期

（備考：　月2～3回（不定期開催）　）

対象者（定員・年齢層）

定員	30 人程度
こどもの年齢層	小学生・中学生
備考	主に上間小学校区の児童・中学生（4歳～12歳）

１回あたりの来所者数

未就学児		人程度
小学校低学年	10	
小学校高学年	10	
中学生	10	
高校生		
その他		

実施支援の主な区分

☑食事提供、共同調理
☐物資提供(食品、日用品含む)
☑生活指導
☐学習支援
☐キャリア形成支援
☐その他

（「その他」の場合具体的に）

主なスタッフ（区分、人数）

☐法人等職員（常勤）〔　人〕
☐法人等職員（非常勤）〔　人〕
☐ボランティア〔　人〕
（学生ボランティアセンター派遣）
☑ボランティア〔3～4 人〕
（学生ボランティアセンター派遣以外）
☐専門職〔　人〕
（　）

1回あたりのスタッフ数：3　人程度

送迎の有無	なし	居場所利用料	無料 （こども　0　円） （大人　0　円）	沖縄県居場所ネットワーク	未加入

外観、設備等（写真２枚程度）



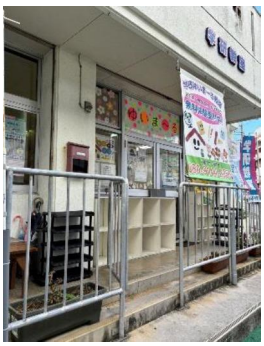

内観、支援の様子（写真２枚程度）





様式１　こどもの居場所・こども食堂実施状況（個票）

居場所・こども食堂の名称	こども広場トントン	開設月（支援開始月）	2020年12月	運営団体	こども広場トントン

運営責任者	大工　富子	施設の種類	民間施設（賃貸含む）	施設面積	56.9　㎡
住所	〒 902-0077			電話番号	090-9568-2407
	市町村	番地・物件名・部屋番号		メール	非公開
	那覇市	長田2-28-40　かなさ保育園内		所在小学校区	那覇市立上間小学校

開所頻度

☑月　☐週（　1　回）

☐月（ 0:00 ～ 0:00 ）　☐火（ 0:00 ～ 0:00 ）　☐水（ 0:00 ～ 0:00 ）

☐木（ 0:00 ～ 0:00 ）　☐金（ 0:00 ～ 0:00 ）　☑土（ 12:00 ～ 14:00 ）

☐日（ 0:00 ～ 0:00 ）　☐祝（ 0:00 ～ 0:00 ）　☐不定期

（備考：　第３土曜日　）

対象者（定員・年齢層）

定員	35 人程度
こどもの年齢層	未就学児～中学生
備考	

１回あたりの来所者数

未就学児	6	人程度
小学校低学年	5	
小学校高学年	8	
中学生	2	
高校生		
その他	8	

実施支援の主な区分

☑食事提供、共同調理
☐物資提供(食品、日用品含む)
☑生活指導
☑学習支援
☐キャリア形成支援
☑その他

（「その他」の場合具体的に）
上映会など

主なスタッフ（区分、人数）

☐法人等職員（常勤）〔　人〕
☐法人等職員（非常勤）〔　人〕
☐ボランティア〔　人〕
（学生ボランティアセンター派遣）
☑ボランティア〔 4 人〕
（学生ボランティアセンター派遣以外）
☐専門職〔　人〕
（　）

1回あたりのスタッフ数　4　人程度

送迎の有無	なし	居場所利用料	無料 （こども　円） （大人　円）	沖縄県居場所ネットワーク	加入

外観、設備等（写真２枚程度）



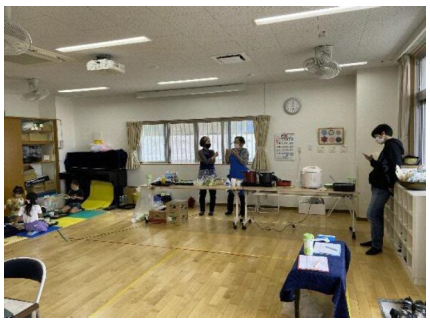

内観、支援の様子（写真２枚程度）





様式１　こどもの居場所・こども食堂実施状況（個票）

居場所・こども食堂の名称	未来食堂	開設月（支援開始月）	2022年5月	運営団体	なかむら屋

運営責任者	冨里ゆず子	施設の種類	民間施設（賃貸含む）	施設面積	約33　㎡
住所	〒 900-0037			電話番号	090-1949-8083 098-943-7188（冨里）
	市町村	番地・物件名・部屋番号		メール	nakamuray2929@gmail.com
	那覇市	辻2-28-3		所在小学校区	那覇市立天妃小学校

開所頻度

☑ 月　☐ 週（　1　回）

☑ 月（ 11:00 ～ 20:00 ）　☑ 火（ 11:00 ～ 20:00 ）　☑ 水（ 11:00 ～ 20:00 ）
☑ 木（ 11:00 ～ 20:00 ）　☑ 金（ 11:00 ～ 20:00 ）　☑ 土（ 11:00 ～ 20:00 ）
☑ 日（ 11:00 ～ 14:30 ）　☑ 祝（ 11:00 ～ 20:00 ）　☑ 不定期

（備考：11:00～20:00※通常営業時間中もチケット利用で県内の子どもは無料で食べられる
（月1回子ども食堂開催時：11:00～14:30）　）

対象者（定員・年齢層）

定員	60 人程度
こどもの年齢層	未就学児～中学生
備考	チケット利用：平日1～2人、土日3～5人程度 月1回子ども食堂開催時：50人

１回あたりの来所者数

未就学児		人程度
小学校低学年	20	
小学校高学年	20	
中学生	20	
高校生		
その他		

実施支援の主な区分

☑ 食事提供、共同調理
☐ 物資提供(食品、日用品含む)
☐ 生活指導
☑ 学習支援
☐ キャリア形成支援
☐ その他

（「その他」の場合具体的に）

主なスタッフ（区分、人数）

☐ 法人等職員（常勤）〔　人〕
☐ 法人等職員（非常勤）〔　人〕
☐ ボランティア〔　人〕
（学生ボランティアセンター派遣）
☑ ボランティア〔 3 人〕
（学生ボランティアセンター派遣以外）
☐ 専門職〔　人〕
（　）

1回あたりのスタッフ数　2～3　人程度

送迎の有無	なし	居場所利用料	有料（一部有料含む） （こども　0　円） （大人　300　円）	沖縄県居場所ネットワーク	加入

外観、設備等（写真２枚程度）







内観、支援の様子（写真２枚程度）



