土砂災害警戒区域の指定の公示に係る図書　（その１）

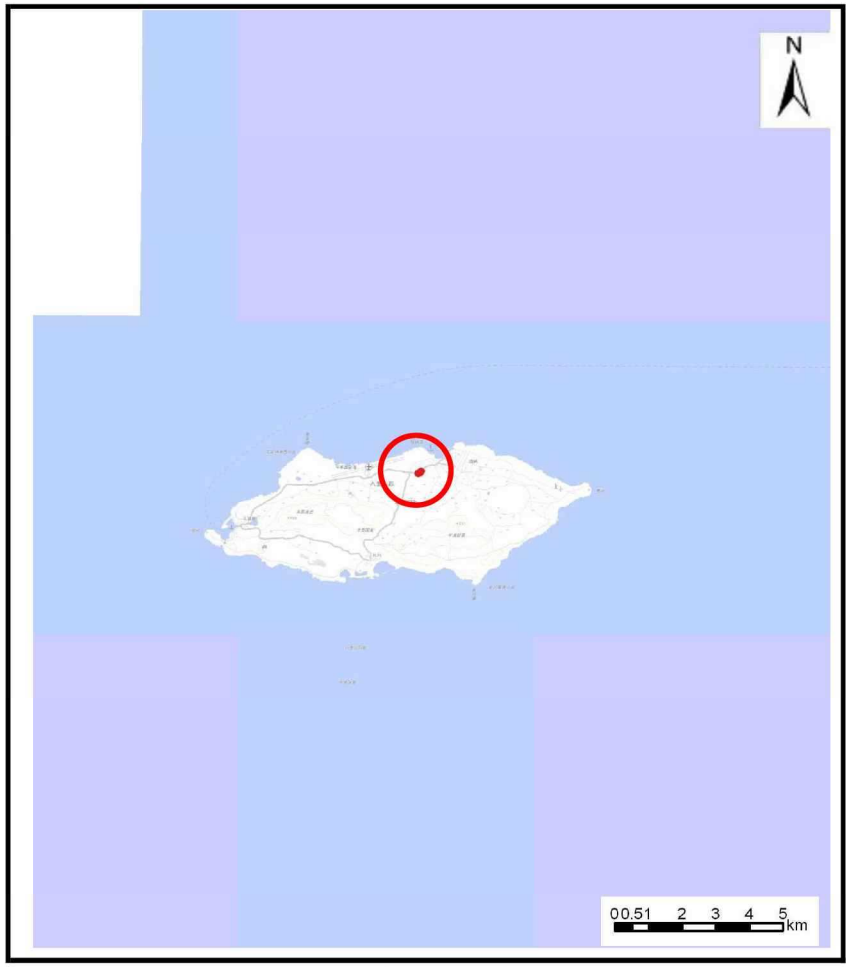

（1/200,000）

（1/25,000）

様式－１（急） 土砂災害警戒区域・土砂災害特別警戒区域 位置図	自然現象の種類	急傾斜の崩壊
	箇所番号	382-Ⅱ-1
	区域名	与那国(1)
	所在地	与那国町字与那国

「この地図は、国土地理院長の承認を得て、同院発行の20万分の1・2万5千分の1の地形図を複製したものである。」
「測量法に基づく国土地理院長承認（複製）R 4JHf 274」
「本製品を複製する場合には、国土地理院の長の承認を得なければならない。」

土砂災害警戒区域等の指定の公示に係る図書（その2）

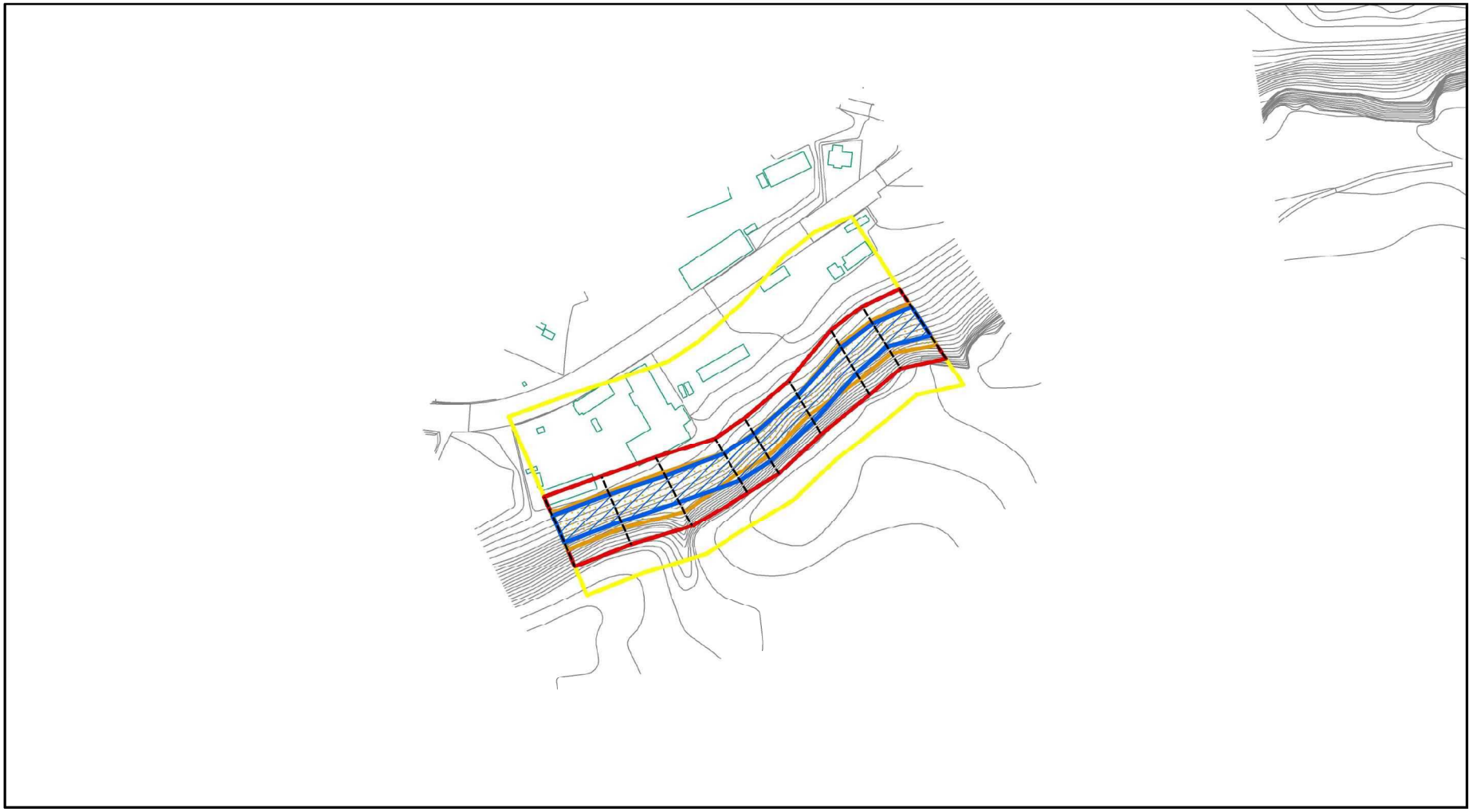

0　25　50　100 m

様式－2（急） 土砂災害警戒区域・土砂災害特別警戒区域 区域図（その1）	土砂災害防止法施行令第二条の基準に該当する区域			±	自然現象の種類	急傾斜地の崩壊	箇所番号	382-Ⅱ-1
	土砂災害防止法施行令第三条の基準に該当する区域	土石等の（移動）高さが1m以下の場合、土石等の移動による力が100kN/m²を超える区域			告示番号	沖縄県告示第68号 沖縄県告示第69号	区域名	与那国(1)
		土石等の堆積の高さが3mを超える区域		縮尺 1:2,500				
		それ以外の区域			告示年月日	令和６年３月５日	所在地	与那国町字与那国

土砂災害警戒区域等の指定の公示に係る図書（その２－１）

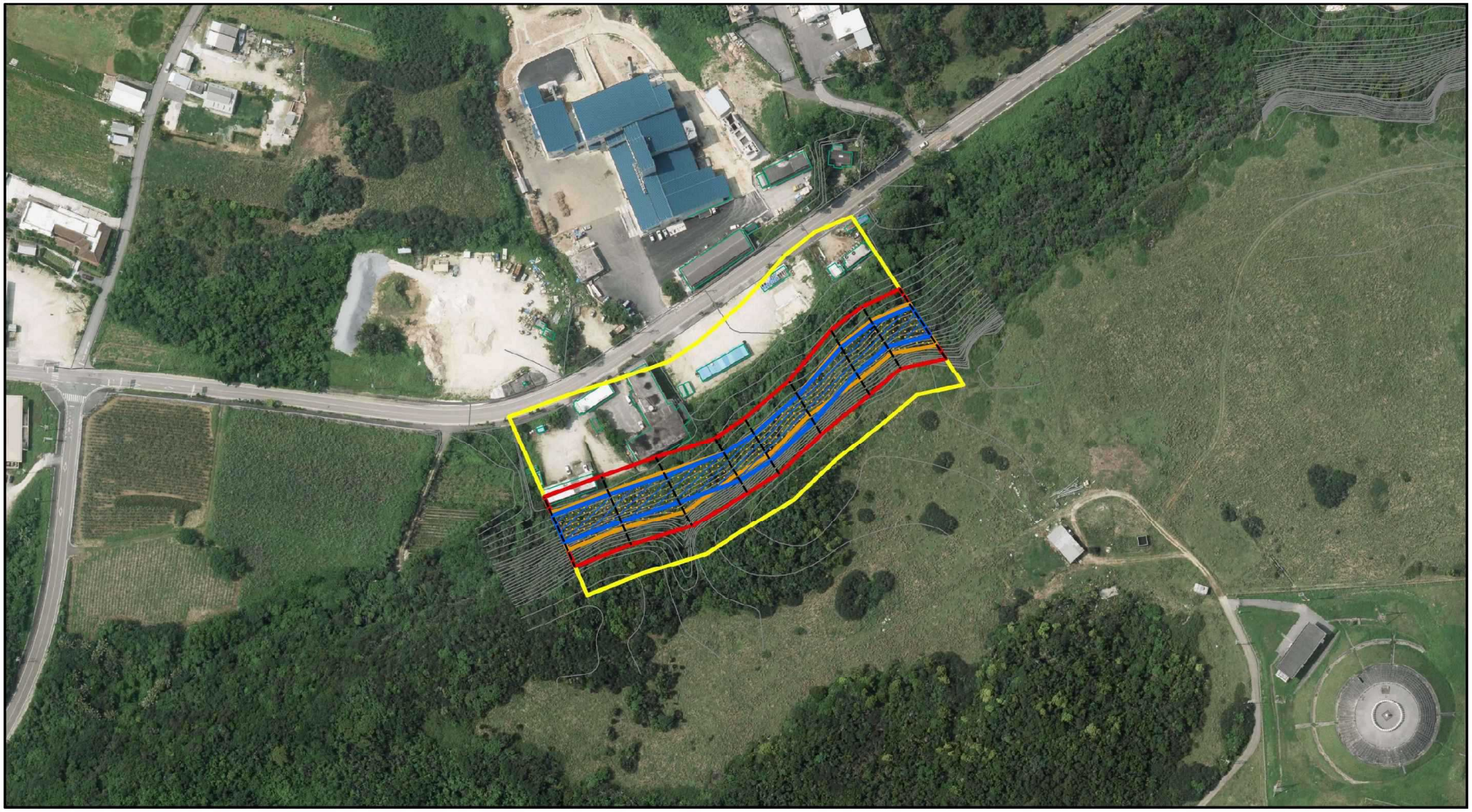

0　25　50　100 m

様式－２－１（急）
土砂災害警戒区域・土砂災害特別警戒区域
区域図（その２）

土砂災害防止法施行令第二条の基準に該当する区域		
土砂災害防止法施行令第三条の基準に該当する区域	土石等の（移動）高さが1m以下の場合、土石等の移動による力が100kN/㎡を超える区域	
	土石等の堆積の高さが3mを超える区域	
	それ以外の区域	

±

縮尺
1:2,500

自然現象の種類	急傾斜地の崩壊	箇所番号	382-Ⅱ-1
告示番号	沖縄県告示第68号 沖縄県告示第69号	区域名	与那国(1)
告示年月日	令和６年３月５日	所在地	与那国町字与那国

土砂災害警戒区域等の指定の公示に係る図書（その3）

横断測線の区間	土石等の移動により建築物の地上部に作用すると想定される力				土石等の堆積により建築物の地上部に作用すると想定される力			
	土石等の（移動）高さが1m以下の場合、土石等の移動による力が100kN/m2を超える区域		それ以外の区域		土石等の堆積の高さが3mを超える区域		それ以外の区域	
	力の大きさのうち最大のもの（kN/m2）	土石等の高さ（m）	力の大きさのうち最大のもの（kN/m2）	土石等の高さ（m）	力の大きさのうち最大のもの（kN/m2）	土石等の高さ（m）	力の大きさのうち最大のもの（kN/m2）	土石等の高さ（m）
1 ～ 2	147.22	1.00	100.00	1.00	20.91	3.91	16.05	3.00
2 ～ 3	137.93	1.00	100.00	1.00	21.04	3.93	16.05	3.00
3 ～ 4	137.93	1.00	100.00	1.00	22.30	4.17	16.05	3.00
4 ～ 5	125.28	1.00	100.00	1.00	22.30	4.17	16.05	3.00
5 ～ 6	125.28	1.00	100.00	1.00	22.07	4.12	16.05	3.00
6 ～ 7	145.08	1.00	100.00	1.00	22.07	4.12	16.05	3.00
7 ～ 8	145.08	1.00	100.00	1.00	21.05	3.93	16.05	3.00
8 ～ 9	139.74	1.00	100.00	1.00	21.05	3.93	16.05	3.00
～								
～								
～								
～								
～								
～								
～								
～								
～								
～								
～								
～								
～								
～								
～								
～								
～								
～								
～								
～								

横断測線の区間	土石等の移動により建築物の地上部に作用すると想定される力				土石等の堆積により建築物の地上部に作用すると想定される力			
	土石等の（移動）高さが1m以下の場合、土石等の移動による力が100kN/m2を超える区域		それ以外の区域		土石等の堆積の高さが3mを超える区域		それ以外の区域	
	力の大きさのうち最大のもの（kN/m2）	土石等の高さ（m）	力の大きさのうち最大のもの（kN/m2）	土石等の高さ（m）	力の大きさのうち最大のもの（kN/m2）	土石等の高さ（m）	力の大きさのうち最大のもの（kN/m2）	土石等の高さ（m）
～								
～								
～								
～								
～								
～								
～								
～								
～								
～								
～								
～								
～								
～								
～								
～								
～								
～								
～								
～								
～								
～								
～								
～								

様式－3（急） 建築物の構造の規制に必要な衝撃に関する事項	自然現象の種類	急傾斜地の崩壊	箇所番号	382-Ⅱ-1
	告示番号	沖縄県告示第68号 沖縄県告示第69号	箇所名	与那国(1)
	告示年月日	令和６年３月５日	所在地	与那国町字与那国