

宿泊療養施設 及び 搬送車両稼働 の報告

1 宿泊療養施設

左側 右側
上段:入居 総数
下段:退居

作成日: 4/6(水)

※各宿泊療養施設の名簿データより集計

宿泊療養施設名称	看護師数	確保数 居室数	4/3(日)		4/4(月)		4/5(火)		稼働率 (※止加減を特)	備考(最大実績値等)
(1) 東横イン旭橋駅前	13人	200室	34	161	29	172	28	167	83.5	第四波最大実績値: 3/30、142人(71%) 第六波最大実績値: 3/5、177人(88.5%), 最大受入人数: 1/8、33人 ※12/17濃厚接触者用(84室) 1/1より一部陽性者使用
(2) リゾネックス那覇	-	284室 60室 84室	休止							8/10より休止 第四波最大実績値: 4/7、51人(85%)
(3) 那覇市内ホテル ①	12人	150室 200室	29	92	9	88	3	81	54.0	第六波最大実績値: 1/6、138人(92.0%), 最大受入人数: 1/4、23人
(4) 那覇市内ホテル ②	12人	150室 227室	0	35	11	36	21	50	33.3	第六波最大実績値: 1/6、114人(76.0%), 最大受入人数: 1/4、25人
(5) アンサ沖縄リゾート	16人	100室 123室	6	64	11	61	13	63	63.0	第五波最大実績値: 9/7、87人(87%) 第六波最大実績値: 1/8、104人(104%), 最大受入人数: 1/3、27人 12/17より濃厚接触者用(56室) 1/1より一部陽性者用
(6) 那覇市内ホテル ③	11人	78室 120室	15	69	3	65	11	59	75.6	第六波最大実績値: 3/3、84人(107.7%), 最大受入人数: 2/27、19人
(7) アパホテル那覇	-	250室 350室	休止							2/27より休止
中南部 小計		988室	84	421	63	422	76	420	61.9	最大実績値: 3/4、549人
(8) ピースアイランド名護	12人	60室 138室	3	28	5	26	8	30	50.0	第六波最大実績値: 1/6、67人(111.7%), 最大受入人数: 12/23、17人
(9) ピースアイランド宮古島	7人	77室 93室	0	17	1	12	1	10	13.0	第六波最大実績値: 1/8、46人(59.7%), 最大受入人数: 1/4、12人
(10) アパホテル石垣島	8人	55室 89室	3	21	3	20	3	21	38.2	第五波最大実績値: 8/11、41人(74.5%), 最大受入人数: 1/5、14人
県内 合計		1180室	90	487	72	480	88	481	55.3	最大実績値: 3/4、624人

※修正報告等により、前日の数字から変わっている場合もあります。

2 搬送車両稼働状況

車両	3/30(水)	3/31(木)	4/1(金)	4/2(土)	4/3(日)	4/4(月)	4/5(火)	月R4 月ごとの平均搬送件数
(1) ステップワゴン白	3	3	2	1	1	1	6	1月 6.1 件/日
(2) ステップワゴン黒	4	5	6	6	5	5	6	2月 4.3 件/日
(3) セレナ白	4	5	6	7	7	3	7	3月 4.2 件/日
(4) セレナ白(8人乗り対応)	5	5	8	5	4	5	1	4月 10.0 件/日
(5) セレナ肌(車椅子対応)	1	5	4	2	3	0	2	5月 11.4 件/日
(6) セレナ白(アンサ8人乗り対応)	0	3	5	0	4	1	3	6月 10.8 件/日
(7) ノア(那覇市内ホテル移送用)	搬送業務休止							7月 13.2 件/日
(8) セレナ白(車椅子対応)	0	0	2	0	0	4	0	8月 25.8 件/日
(9) セレナ白	2	2	0	1	1	0	2	9月 20.8 件/日
(10) 民間救急車両(委託)	0	0	0	0	0	0	0	10月 3.7 件/日
(11) ストレッチャー対応車両	0	0	0	1	2	2	1	11月 0.5 件/日
(12) マイクロバス	0	0	0	0	0	0	0	12月 1.9 件/日
合計	19	28	33	23	27	21	28	1月 23.3 件/日 直近1週間 25.6 件/日

沖縄県 軽症者等宿泊療養施設（入居人数推移）

令和4年4月5日時点

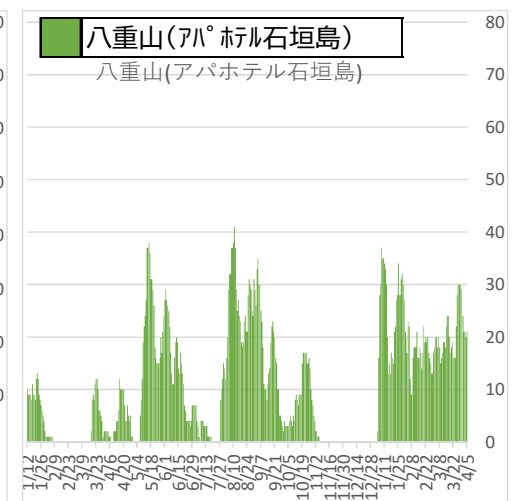
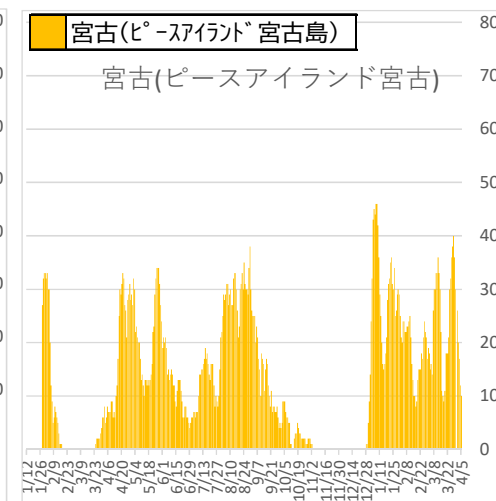
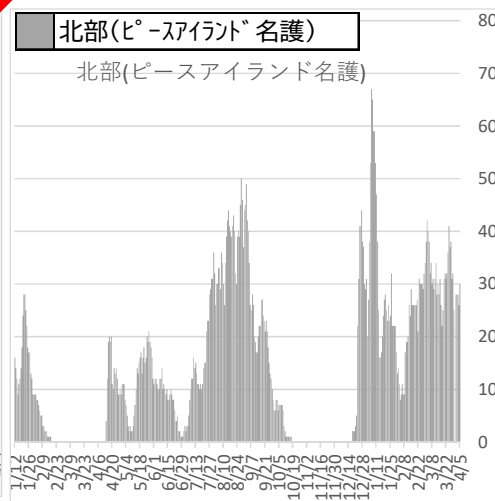
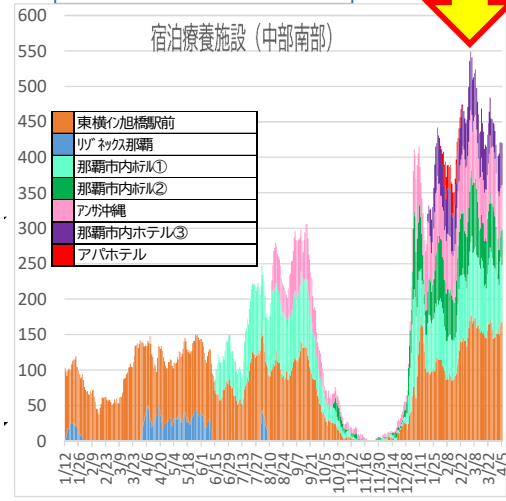
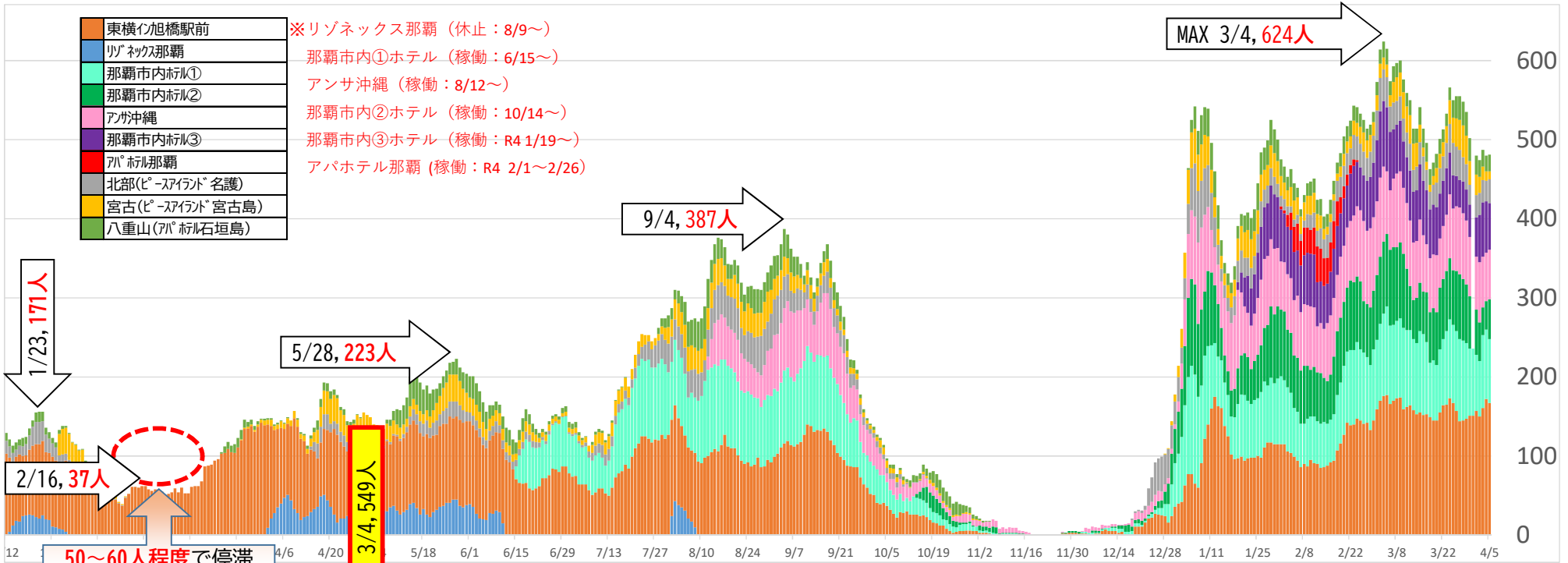

沖縄県内の人口変動状況について

外出自粛の効果を定量的に分析するため、KDDI の位置情報ビッグデータ分析ツール「KDDI Location Analyzer」を利用し、検証を行った。

調査箇所は、本島・宮古・八重山の 3 地域で繁華街・商業地域・空港エリアとし、合計 18 地点(のべ 20 地点)を設定した。

1. 調査箇所・時間

令和 2 年 3 月 20 日(金・祝)又は 21 日(土)を基準日と設定し、(1)繁華街エリアに関しては土曜日の 22 時時点、(2)商業エリアに関しては日曜祝祭日の 15 時時点、(3)空港に関しては日曜祝祭日 1 日単位で検証を行った。

(1) 繁華街エリア：22 時時点(10 地点)

- ①名護市：みどり街周辺、②沖縄市：中の町・ゲート通り周辺、③那覇市：松山周辺
④那覇市：久茂地周辺、⑤那覇市：てんぶす那覇周辺(桜坂・平和通り等)、
⑥那覇市：栄町周辺、⑦浦添市：屋富祖周辺、⑧宜野湾市：普天間周辺
⑨宮古島市：西里通り・下里通り周辺、⑩石垣市：美崎町周辺

(2) 商業エリア：15 時時点(7 地点)

- ①北谷町：美浜周辺、②北中城村：イオンモール沖縄ライカム、
③浦添市：サンエー浦添西海岸パルコシティ、
④豊見城市：豊崎ショッピングモールあしびな、⑤那覇市：サンエー那覇メインプレイス
⑥那覇市：久茂地周辺、⑦那覇市：てんぶす那覇周辺(桜坂・平和通り等)

(3) 空港エリア：1 日単位(3 地点)

- ①那覇空港、②宮古空港、③石垣空港

2. 分析結果(令和 2 年 3 月 20 日(金・祝)、又は 21 日(土)を基準日と設定)

(1) 繁華街エリア：22 時時点(10 地点平均)

R2.3.21 基準日	1/8 (土)	1/15 (土)	1/22 (土)	1/29 (土)	2/5 (土)	2/12 (土)	2/19 (土)	2/26 (土)	3/5 (土)	3/12 (土)	3/19 (土)	3/26 (土)	4/2 (土)
0	▲40.7	▲47.6	▲52.4	▲52.1	▲49.3	▲49.1	▲46.6	▲37.5	▲27.7	▲28.2	▲23.4	▲27.5	▲29.5

(2) 商業エリア：15 時時点(7 地点平均)

R2.3.20 基準日	1/9 (日)	1/16 (日)	1/23 (日)	1/30 (日)	2/6 (日)	2/13 (日)	2/20 (日)	2/27 (日)	3/6 (日)	3/13 (日)	3/20 (日)	3/27 (日)	4/3 (日)
0	▲26.7	▲27.9	▲28.3	▲21.0	▲23.1	▲21.0	▲22.9	▲8.1	▲15.2	▲15.5	4.5	▲10.4	▲12.4

(3) 空港エリア：1 日単位(3 地点平均)

R2.3.20 基準日	1/9 (日)	1/16 (日)	1/23 (日)	1/30 (日)	2/6 (日)	2/13 (日)	2/20 (日)	2/27 (日)	3/6 (日)	3/13 (日)	3/20 (日)	3/27 (日)	4/3 (日)
0	▲28.8	▲50.5	▲56.7	▲54.1	▲58.3	▲34.4	▲37.9	▲39.6	▲31.7	▲27.8	▲26.4	▲6.1	▲7.0

3. 留意事項

- ① 提供企業：KDDI(KDDI Location Analyzer)のサービスに基づく資料
au スマートフォンユーザーのうち個別同意を受けたユーザーを
対象に、個人を特定できない処理を行って集計
- ② 最新数値：4 日前の数値
- ③ 集計方法：全人口推計値
位置情報の利用に許諾して頂いたユーザー数の他、全人口に対す
るユーザーの割合から、拡大推計した人口数での集計
- ④ 分析方法：滞在人口分析
- ⑤ 滞在時間：15 分以上（15 分・30 分・60 分で設定可能）
- ⑥ 時間設定：エリアで時間等設定（1 時間及び 1 日単位で設定可能）
 - 繁華街エリア：22 時時点
 - 商業エリア：15 時時点
 - 空港エリア：1 日単位
- ⑦ 滞在区分：**全体の数値**（居住者・勤務者・来街者で区分可能）
- ⑧ 調査地点：18 地点（のべ 20 地点）
繁華街：10 地点、商業：7 地点、空港：3 地点
- ⑨ 地域設定：調査地点の中央点を設定し、中央点から半径 100m～500m の範囲
で集計を行っている（最大半径 2 km まで設定可能）

沖縄県内の人口変動状況について

【I 繁華街エリア合計：令和2年3月21日(土)と比較して各土曜日22時時点】

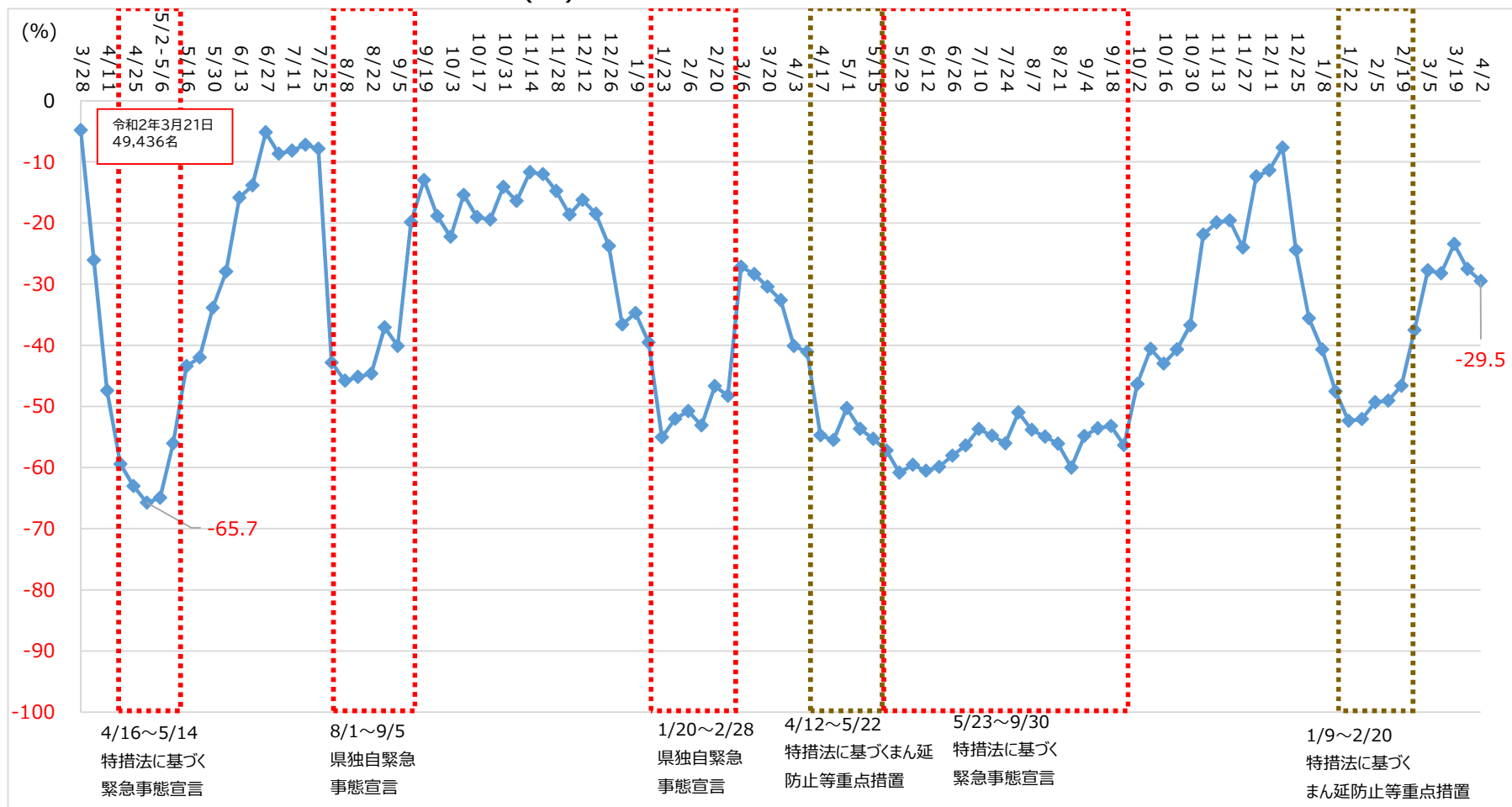

【Ⅱ 商業エリア合計：令和2年3月20日(金祝)と比較して各日曜日15時時点】

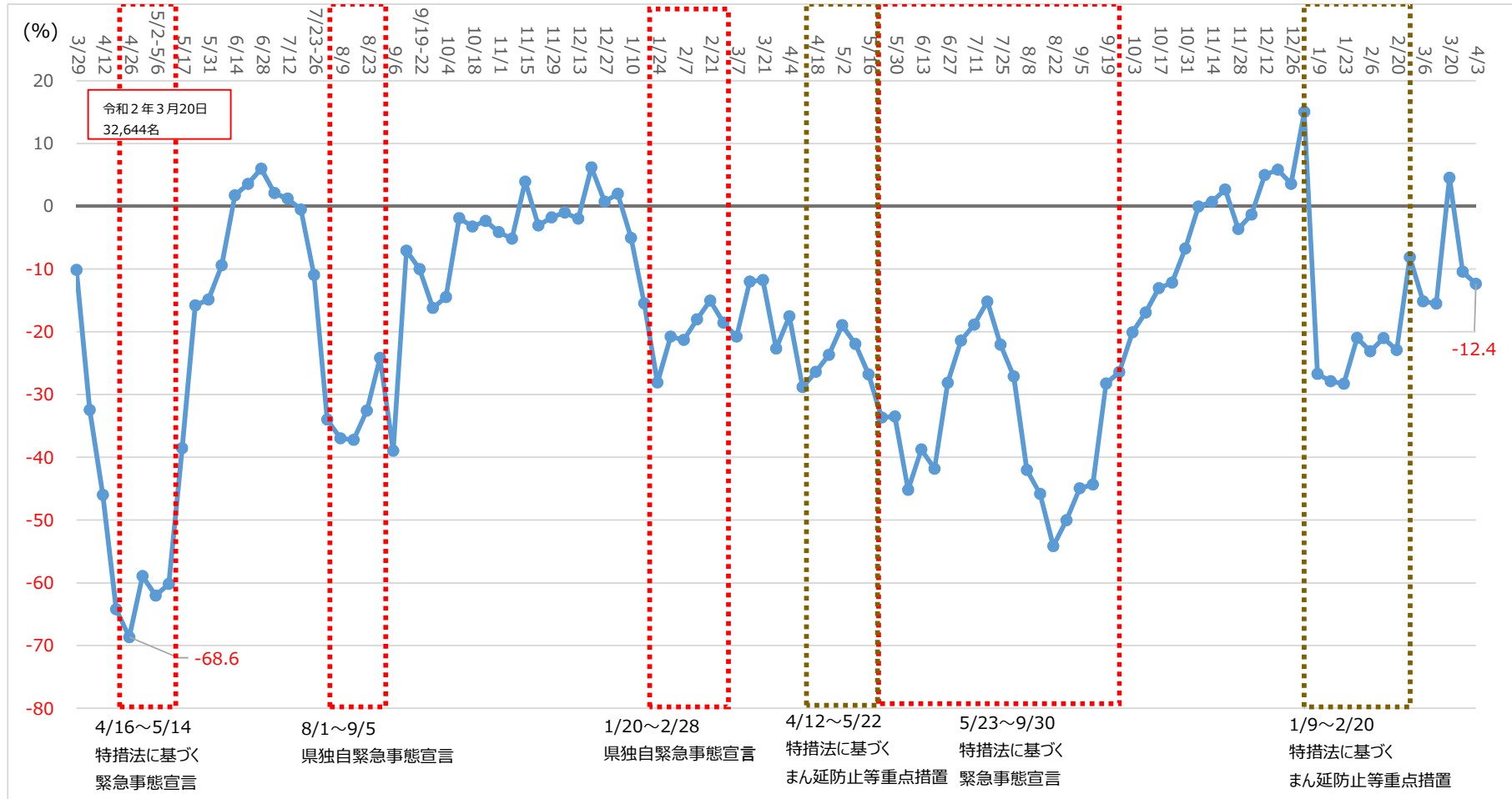

【Ⅲ 空港エリア合計：令和2年3月20日(金祝)と比較して各日曜日 1日単位】

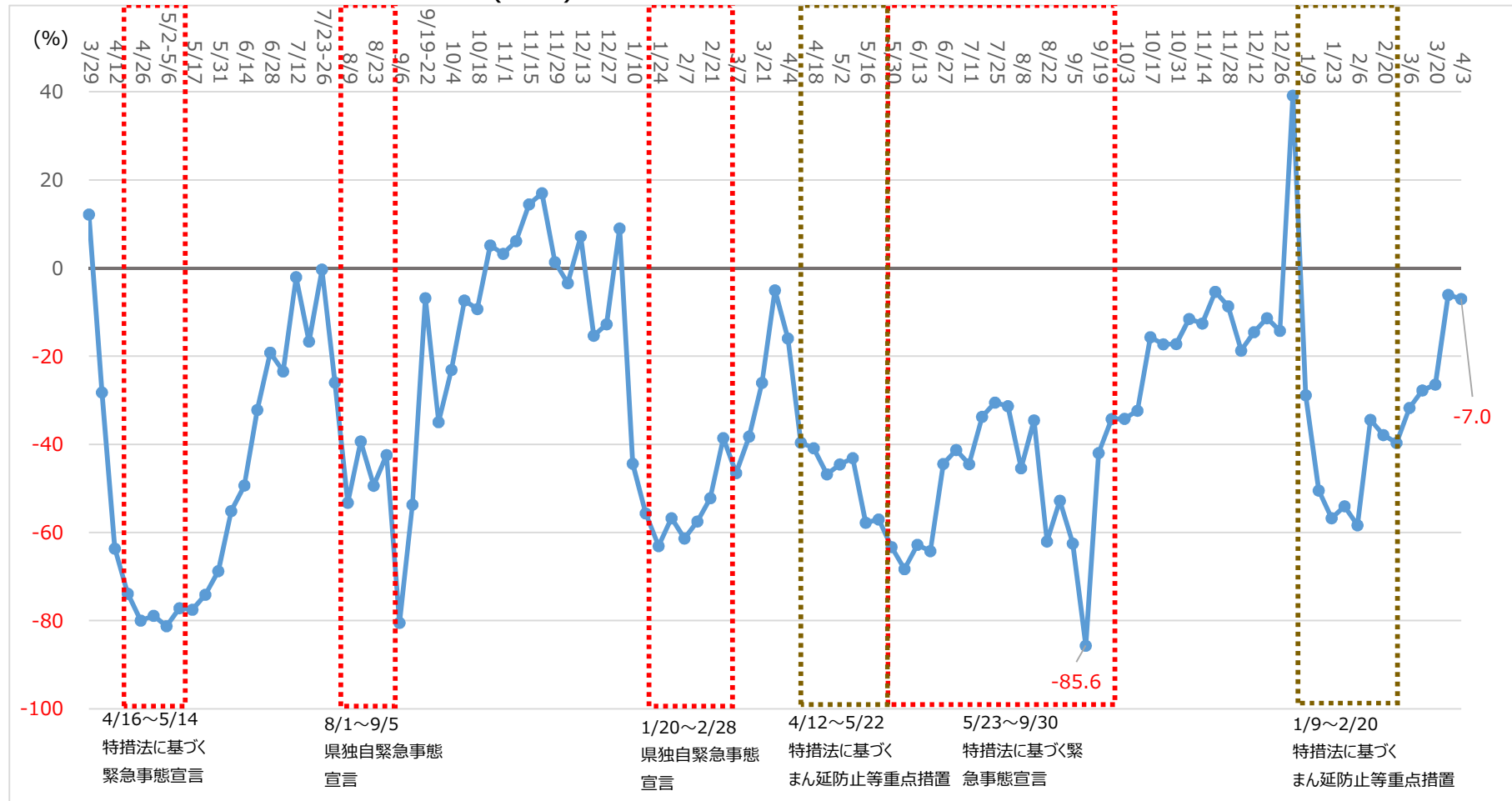

沖縄県におけるクラスター(関連含む)発生状況
(令和4年3月～4月公表分)

資料 6

2022.4.6時点

総括情報部

施設等数	分類	発生場所	合計		572 施設等		6660 人	備考
			初発例 発生日	最終 発生日	陽性者数			
521	飲食	北部保健所管内	1月4日	1月8日	16		男性16名	
522	社会福祉施設	北部保健所管内	1月31日	2月3日	13		職員4名、入所者9名	
523	社会福祉施設	名護市	1月16日	1月27日	14		職員4名、利用者10名	
524	社会福祉施設	北部保健所管内	1月25日	2月4日	23		職員6名、入所者17名	
525	飲食	北部保健所管内	1月6日	1月21日	19		男性14名、女性5名	
526	保育施設	石垣市	1月27日	1月29日	21		職員6名、園児15名	
527	飲食	石垣市	1月6日	1月13日	7		男性6名、女性1名	
528	職場	石垣市	1月24日	2月3日	8		男性5名、女性3名	
529	社会福祉施設	名護市	1月14日	2月3日	24		職員11名、入所者13名	
530	事業所	宮古島市	1月4日	1月6日	7		職員7名	
531	保育施設	宮古島市	2月4日	2月7日	9		職員1名、園児8名	
532	社会福祉施設	宮古島市	2月1日	2月8日	6		職員3名、入所者3名	
533	社会福祉施設	宮古島市	2月6日	2月9日	24		職員6名、入所者18名	
534	家庭内	那覇市	2月3日	2月8日	6			
535	病院	那覇市	2月15日	2月20日	13		職員4名、入院患者9名	
536	社会福祉施設	那覇市	2月2日	2月10日	8		職員3名、入所者5名	
537	社会福祉施設	那覇市	2月4日	2月12日	8		職員2名、入所者6名	
538	事業所	那覇市	8月29日	9月13日	6		職員6名	
539	事業所	那覇市	9月8日	9月14日	5		職員5名	
540	事業所	那覇市	8月26日	9月28日	50		職員50名	
541	社会福祉施設	那覇市	8月17日	8月27日	5		職員3名、利用者2名	
542	保育施設	那覇市	8月22日	9月6日	23		職員6名、園児17名	
543	飲食	那覇市	9月1日	9月3日	5		男性2名、女性3名	
544	飲食	那覇市	8月17日	8月23日	7		男性7名	
545	事業所	豊見城市	8月21日	8月27日	5		職員5名	
546	事業所	糸満市	7月30日	8月13日	7		職員7名	
547	病院	浦添市	8月12日	8月15日	8		職員1名、患者7名	
548	保育施設	南城市	8月2日	8月10日	6		職員1名、利用者5名	
549	病院	豊見城市	9月8日	9月16日	10		職員2名、患者8名	
550	飲食	石垣市	10月9日	10月13日	10		スタッフ3名、利用者5名、その他2名	
551	病院	石垣市	2月16日	3月1日	55		職員19名、患者36名	
552	飲食	石垣市	2月8日	2月13日	7		スタッフ7名	
553	社会福祉施設	那覇市	9月19日	9月29日	14		職員4名、入所者10名	
554	保育施設	那覇市	9月7日	9月11日	8		職員3名、園児5名	
555	保育施設	那覇市	8月24日	8月31日	20		職員3名、園児17名	
556	教育機関	那覇市	9月10日	9月25日	11		スタッフ2名、生徒9名	
557	教育機関	那覇市	8月5日	10月1日	54		職員2名、生徒52名	
558	社会福祉施設	那覇市	8月29日	9月17日	30		職員10名、利用者20名	
559	社会福祉施設	那覇市	9月10日	9月17日	10		職員6名、利用者4名	
560	事業所	那覇市	9月11日	9月23日	6		職員6名	
561	教育機関	那覇市	8月30日	9月5日	8		生徒8名	
562	学校	那覇市	10月11日	10月19日	9		生徒9名	
563	社会福祉施設	那覇市	9月5日	9月13日	11		職員1名、利用者10名	
564	教育機関	那覇市	8月18日	8月25日	21		スタッフ2名、生徒19名	
565	教育機関	那覇市	9月4日	9月10日	6		生徒6名	
566	社会福祉施設	名護市	1月31日	2月22日	52		職員14名、利用者38名	
567	事業所	石垣市	2月6日	2月7日	6		同業者6名	
568	保育施設	石垣市	2月15日	2月18日	7		園児6名、職員1名	
569	学校	石垣市	2月4日	2月6日	17		職員1名、生徒16名	
570	学校	石垣市	2月6日	2月9日	7		職員1名、生徒6名	
571	家庭内	石垣市	3月1日	3月2日	7		親族7名	
572	事業所	石垣市	2月28日	3月4日	5		スタッフ3名、利用者2名	
52 施設等					744			
					6660			

宮古・八重山地域の感染状況

令和4年4月6日時点

総括情報部

【令和3年度】

令和3年4月3日(土)から宮古・八重山地域を医療フェーズ4に引き上げ
 令和3年4月20日(火)から宮古・八重山地域を医療フェーズ5に引き上げ
 令和3年10月1日(金)から宮古・八重山地域を医療フェーズ3Bに引き下げ
 令和3年10月18日(月)から県内全域で医療フェーズ3Aに引き下げ
 令和3年11月8日(月)から県内全域で医療フェーズ2に引き下げ
 令和3年11月29日(月)から県内全域で医療フェーズ1に引き下げ

令和3年12月31日(金)から宮古・八重山地域を医療フェーズ3Aに引き上げ
 令和4年1月7日(金)から県内全域で医療フェーズ5に引き上げ
 令和4年3月14日(月)から宮古地域を医療フェーズ3Aに引き下げ

【宮古】

判断指標		3/23	3/24	3/25	3/26	3/27	3/28	3/29	3/30	3/31	4/1	4/2	4/3	4/4	4/5	4/6
圏内の医療体制	① 療養者数(入院中・宿泊療養中・自宅療養中・入院等調整中)	125	167	176	170	180	178	195	198	200	204	219	230	222	228	264
	② 現時点:病床占有率(入院中/病床数)	13.3%	21.9%	21.9%	18.8%	18.8%	13.3%	9.7%	9.7%	9.7%	9.7%	12.9%	12.9%	9.7%	9.7%	9.7%
圏内の感染状況	③ 新規感染者数(直近1週間合計)	113	154	160	160	150	153	172	173	152	167	201	212	216	211	238
	④ 感染経路不明な症例の割合(直近1週間平均)※調査中含む	69.9%	65.6%	63.8%	65.6%	56.0%	56.9%	59.9%	59.0%	57.9%	64.1%	62.2%	58.5%	57.9%	55.9%	56.7%
判断指標関係	① 病床数															
	○医療機関病床数	30	32	32	32	32	30	31	31	31	31	31	31	31	31	31
	○宿泊施設病床数	77	77	77	77	77	77	77	77	77	77	77	77	77	77	77
	② 重症用病床数	4	4	4	4	4	4	4	4	4	4	4	4	4	4	4
	③ 新規感染者数	28	51	15	9	21	8	40	29	30	30	43	32	12	35	56
	④ 感染経路不明者数(調査中含む)	16	29	7	8	8	4	31	15	15	26	26	7	5	24	32
	⑤ 重症者数	0	0	0	0	0	0	0	0	0	0	0	0	0	0	0
⑥ 入院患者数	4	7	7	6	6	4	3	3	3	3	4	4	3	3	3	

【八重山】

判断指標		3/23	3/24	3/25	3/26	3/27	3/28	3/29	3/30	3/31	4/1	4/2	4/3	4/4	4/5	4/6
圏内の医療体制	① 療養者数(入院中・宿泊療養中・自宅療養中・入院等調整中)	170	188	180	177	197	200	213	219	220	220	220	226	223	236	285
	② 現時点:病床占有率(入院中/病床数)	25.0%	25.0%	17.0%	30.6%	33.3%	32.4%	19.4%	19.4%	16.7%	16.7%	22.7%	22.7%	27.8%	22.2%	22.2%
圏内の感染状況	③ 新規感染者数(直近1週間合計)	137	142	140	143	156	163	187	183	172	179	167	162	170	175	204
	④ 感染経路不明な症例の割合(直近1週間平均) ※調査中含む	92.7%	94.4%	94.3%	93.7%	96.2%	93.9%	93.0%	92.9%	93.6%	93.3%	94.0%	93.2%	91.8%	94.9%	93.1%
判断指標関係	① 病床数															
	○医療機関病床数	36	36	47	36	39	34	36	36	36	36	36	44	44	36	36
	○宿泊施設病床数	55	55	55	55	55	55	55	55	55	55	55	55	55	55	55
	② 重症用病床数	2	2	2	2	2	2	2	2	2	2	2	2	2	2	2
	③ 新規感染者数	26	33	17	25	31	21	34	22	22	22	24	13	26	29	39
	④ 感染経路不明者数(調査中含む)	26	31	17	23	31	17	29	22	22	23	13	25	22	39	46
	⑤ 重症者数	0	0	0	0	0	0	0	0	0	0	0	0	0	0	0
⑥ 入院患者数	9	9	8	11	13	11	7	7	6	6	10	10	10	8	8	

検査事業実績

1 エssenシャルワーカー定期PCR検査実績(R3/4/26~R4/4/1)

		3/26~4/1	対前週比	累計
介護	受検者数	4,140 人	-6,879 人	323,818 人
	陽性者数	8 人	-13 人	477 人
	陽性率	0.19%	-	0.15%
障害	受検者数	4,453 人	+2,684 人	108,438 人
	陽性者数	22 人	+15 人	223 人
	陽性率	0.49%	-	0.21%
保育	受検者数	2,736 人	-35 人	78,863 人
	陽性者数	5 人	-1 人	161 人
	陽性率	0.18%	-	0.20%

2 安価なPCR検査補助の実績(R3.2/17~R4.3/31)【暫定値】

	3/25-3/31	対前週比	累計
受検者数	2,478 人	+57 人	283,428 人
陽性者数	169 人	+11 人	8,218 人
陽性率	6.82%	-	2.90%

3 飲食店検査の実績

※一般無料検査に統合

4 ワクチン検査パッケージ/一般無料検査の実績(12/25~3/31)【暫定値】

ワクチン検査パッケージ促進事業	3/26-3/31	対前週比	累計
受検者数	3,885 件	-758 件	65,989 件
陽性者数	161 件	11 件	2,535 件
陽性率	4.14%	-	3.84%

一般無料検査	3/26-3/31	対前週比	累計
受検者数	17,361 件	-2,031 件	210,233 件
陽性者数	1,322 件	32 件	11,643 件
陽性率	7.61%	-	5.54%

5 学校PCR検査の実績(5/31~4/1)

	3/26~4/1	対前週比	累計
学校数	171 校	+32 校	2,762 校
小学校	20 校	-22 校	652 校
中学校	13 校	-6 校	368 校
高等学校	2 校	-5 校	327 校
特別支援学校	0 校	-1 校	44 校
学童クラブ	31 校	+21 校	324 校
保育所・幼稚園	105 校	+45 校	1,047 校
受検者数	2,092 人	-1,063 人	63,389 人
陽性者数	78 人	+39 人	1,099 人
陽性率	3.73%	-	1.73%

【圏域別】ゲノム検査状況（暫定値）

2022年4月4日 時点

資料8-2

週	週の期間	北部			中部			南部			宮古			八重山			那覇市			那覇空港			宮古空港			下地島空港			新石垣島空港			飲食店			希望者PCR			合計			BA.2割合
		検査数	BA.1	BA.2	検査数	BA.1	BA.2	検査数	BA.1	BA.2	検査数	BA.1	BA.2	検査数	BA.1	BA.2	検査数	BA.1	BA.2	検査数	BA.1	BA.2	検査数	BA.1	BA.2	検査数	BA.1	BA.2	検査数	BA.1	BA.2	検査数	BA.1	BA.2							
		これまでの検査数																											528	350											
2月第1週	1月31日 2月6日	4	4	0	2	2	0	6	6	0	19	19	0	65	65	0	0	0	0	0	0	0	0	0	0	0	0	0	0	0	0	0	0	0	0	0	0	96	96	0	0.0%
2月第2週	2月7日 2月13日	1	1	0	0	0	0	0	0	0	27	27	0	18	5	0	0	0	0	0	0	0	0	0	0	0	0	0	0	0	0	0	0	0	0	0	0	46	33	0	0.0%
2月第3週	2月14日 2月20日	0	0	0	5	4	0	23	22	0	28	26	0	27	27	0	13	10	0	0	0	0	0	0	0	0	0	0	0	0	0	0	0	0	96	89	0	0.0%			
2月第4週	2月21日 2月27日	1	1	0	1	0	0	0	0	0	36	35	0	9	9	0	1	1	0	0	0	0	0	0	0	0	0	0	0	0	0	0	0	0	48	46	0	0.0%			
3月第1週	2月28日 3月6日	0	0	0	49	43	1	11	9	1	7	7	0	6	0	0	11	9	0	12	10	0	0	0	0	0	0	0	0	0	0	0	0	0	96	78	2	2.1%			
3月第2週	3月7日 3月13日	0	0	0	9	9	0	10	8	1	33	31	0	8	8	0	7	7	0	29	26	2	0	0	0	0	0	0	0	0	0	0	0	0	96	89	3	3.1%			
3月第3週	3月14日 3月20日	15	10	4	15	10	2	2	2	0	13	9	2	13	13	0	17	13	1	22	14	1	0	0	0	0	0	0	0	0	0	0	0	0	97	71	10	10.3%			
3月第4週	3月21日 3月27日	24	21	2	12	8	3	4	4	0	8	7	1	21	18	3	11	8	3	16	10	5	0	0	0	0	0	0	0	0	0	0	0	0	96	76	17	17.7%			
4月第1週	3月28日 4月3日	25	18	6	12	3	8	4	2	1	11	9	2	10	10	0	15	4	11	19	10	6	0	0	0	0	0	0	0	0	0	0	0	0	96	56	34	35.4%			
合計		70	55	12	105	79	14	60	53	3	182	170	5	177	155	3	75	52	15	98	70	14	0	0	0	0	0	0	0	0	0	0	0	0	1295	984	66				

4月第1週（3/28～4/3） 1回目（検体採取日 3/14～3/23） 14 / 48 （BA.2 / 検査数） 29.2%

<圏域別内訳> 北部管内…3名 中部管内…5名 宮古管内…2名 那覇市管内…4名

2回目（検体採取日 3/19～3/28） 20 / 48 （BA.2 / 検査数） 41.7%

<圏域別内訳> 北部管内…3名 中部管内…3名 南部管内…1名 那覇市管内…7名 那覇空港…6名

合計 34 / 96 35.4%

ワクチンの接種状況について

1 現在の状況

- ・ 4月5日時点接種実績
- | | | |
|-----|------------|---------|
| 1回目 | 1,049,062人 | (70.6%) |
| 2回目 | 1,038,250人 | (69.9%) |
| 3回目 | 482,447人 | (32.5%) |
| 高齢者 | 253,675人 | (76.4%) |

2 県広域接種センター

- ・ 沖縄県北部合同庁舎（名護市）毎週金・土 18：00～20：30
 - ・ N.B.C.沖縄（沖縄市）毎週水～土 18：00～20：30
 - ・ 那覇クルーズターミナル（那覇市）連日 18：00～20：30
- ※ 4月8日（金）から上記3会場において、予約なしによる受付を開始。（受付時間：当日午後6時半まで）

3 3回目接種（追加接種）市町村の状況

- ・ 各自治体で集団接種・個別接種を実施中
- ・ 県内全市町村の高齢者の70%以上に接種実施

4 小規模離島の3回目実施状況

- ・ 全ての離島で3月中に希望する住民に接種実施

5 職域接種（追加接種）

- ・ 県内で17団体から申請
- ・ 現時点9団体で開始済み（3月1日～）

新型コロナウイルスワクチン接種率 (沖縄県)

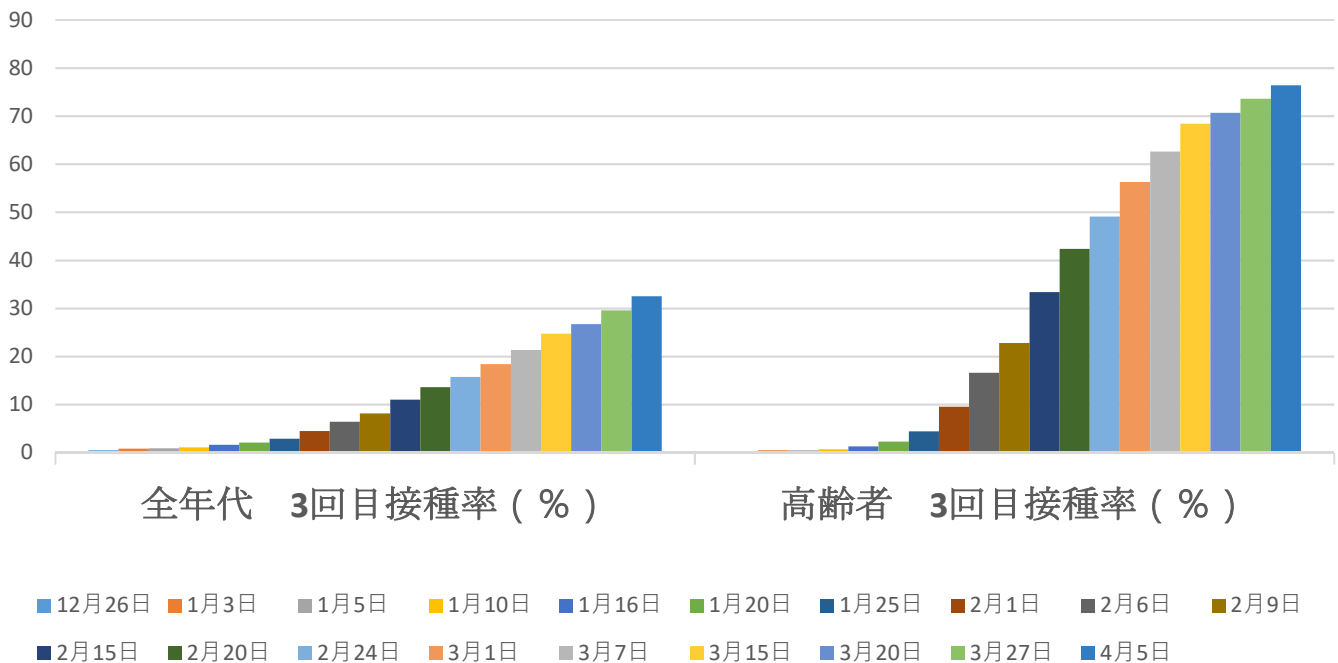
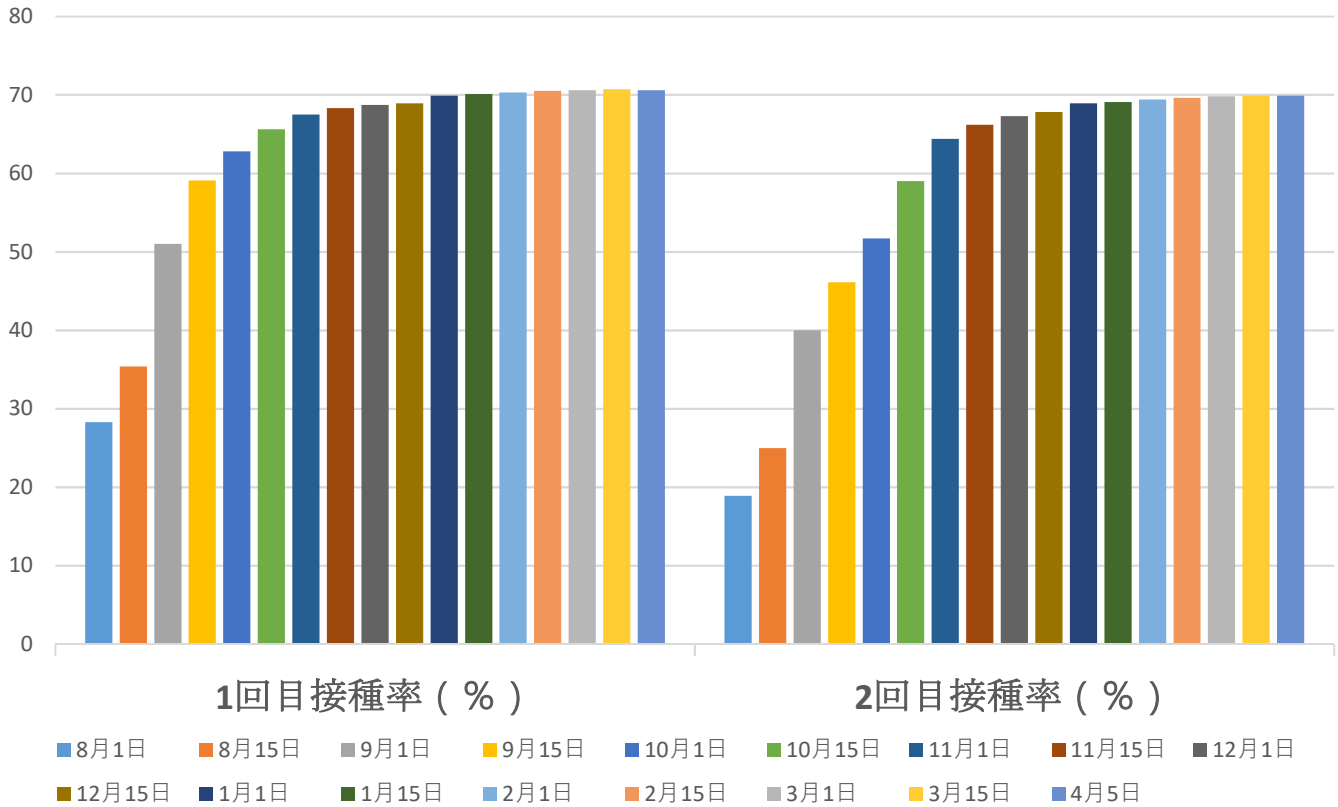

沖縄県年代別接種率 (2022.4.5)

	1回目接種率	2回目接種率	3回目接種率
12～19歳	67.4%	66.0%	※2.9%
20～29歳	69.3%	68.0%	13.6%
30～39歳	72.0%	71.0%	17.8%
40～49歳	78.3%	77.6%	25.5%
50～59歳	84.9%	84.3%	38.1%
60～69歳	87.0%	86.6%	60.4%
70～79歳	96.8%	96.4%	81.3%
80～89歳	94.1%	93.6%	77.7%
90～99歳	95.2%	94.6%	76.3%
100歳以上	89.6%	88.4%	69.3%

VRS（医療従事者含む）データより

※12～17歳の3回目接種は令和4年3月25日から実施。

3回目接種率：11市

全年齡

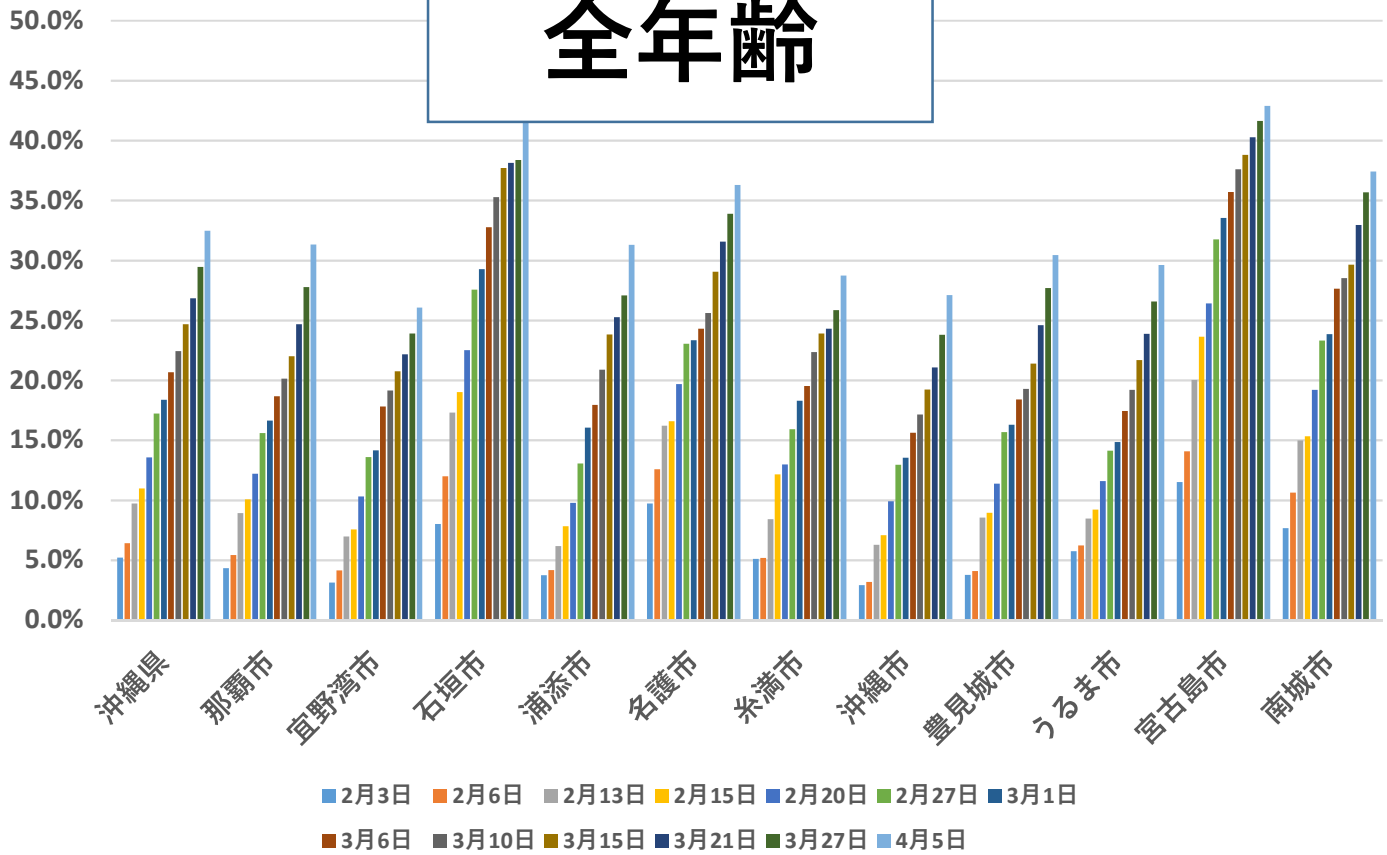

高齢者

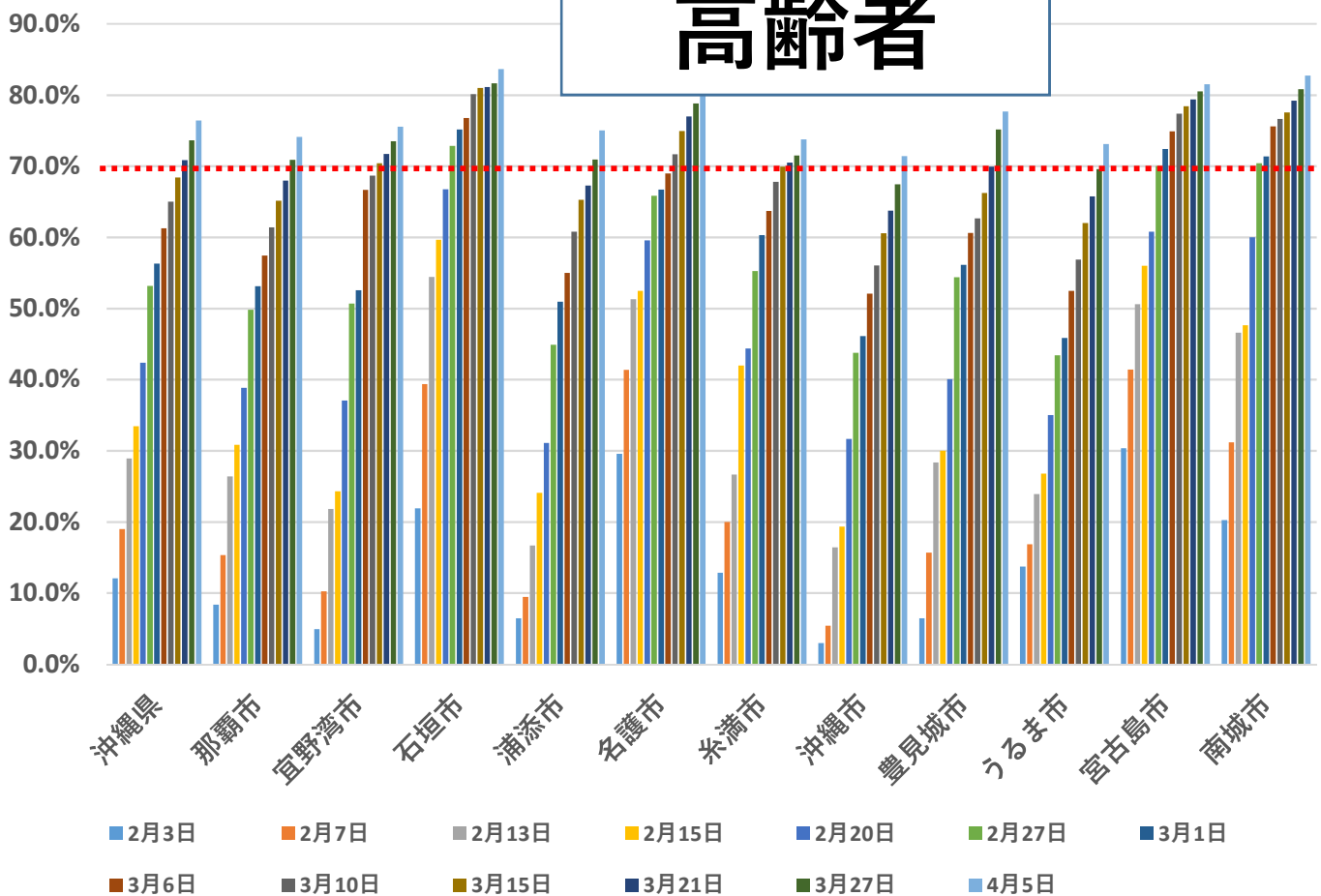

3回目接種率：41市町村（2022/04/05）

全年齡

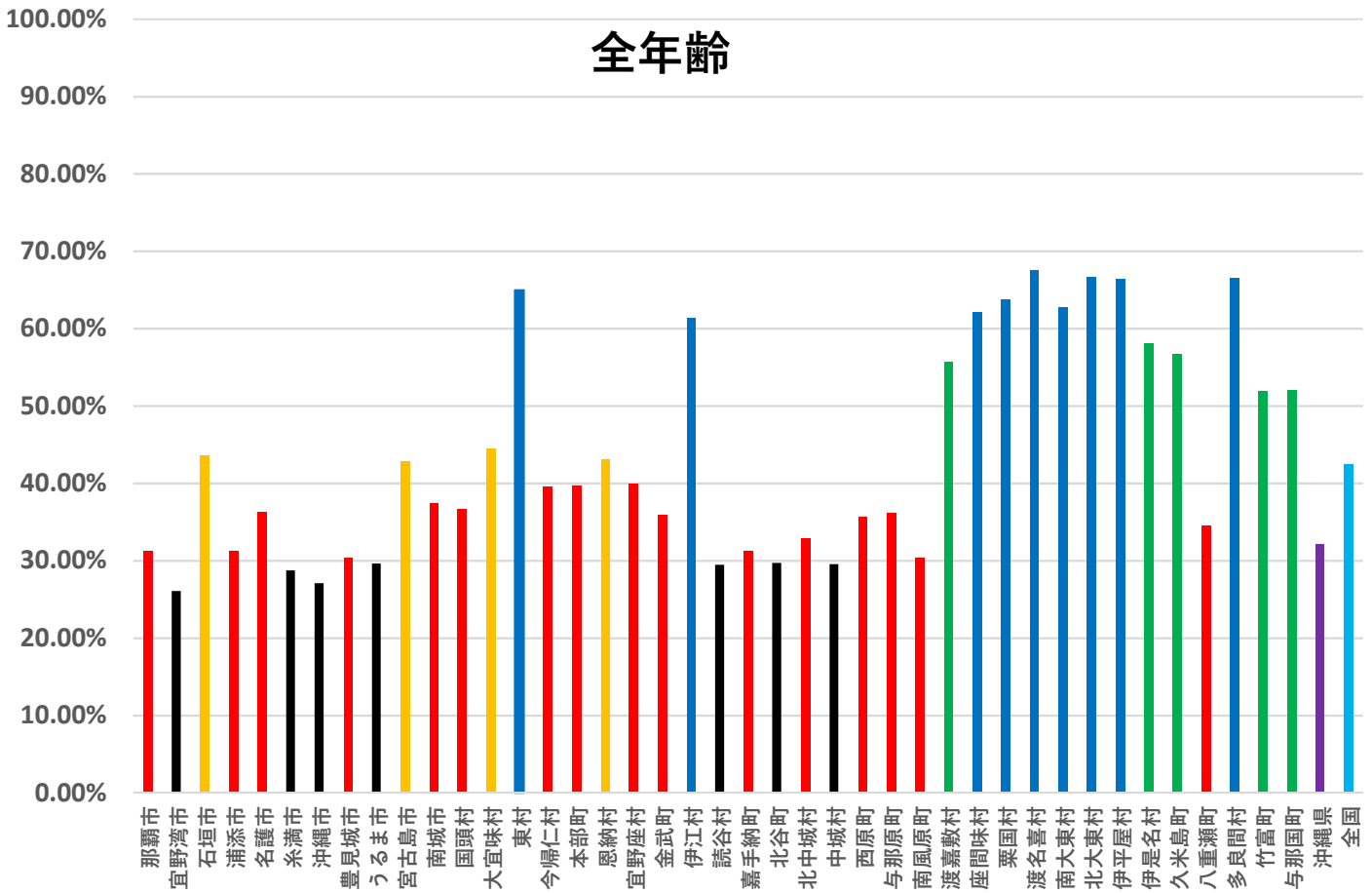

高齢者

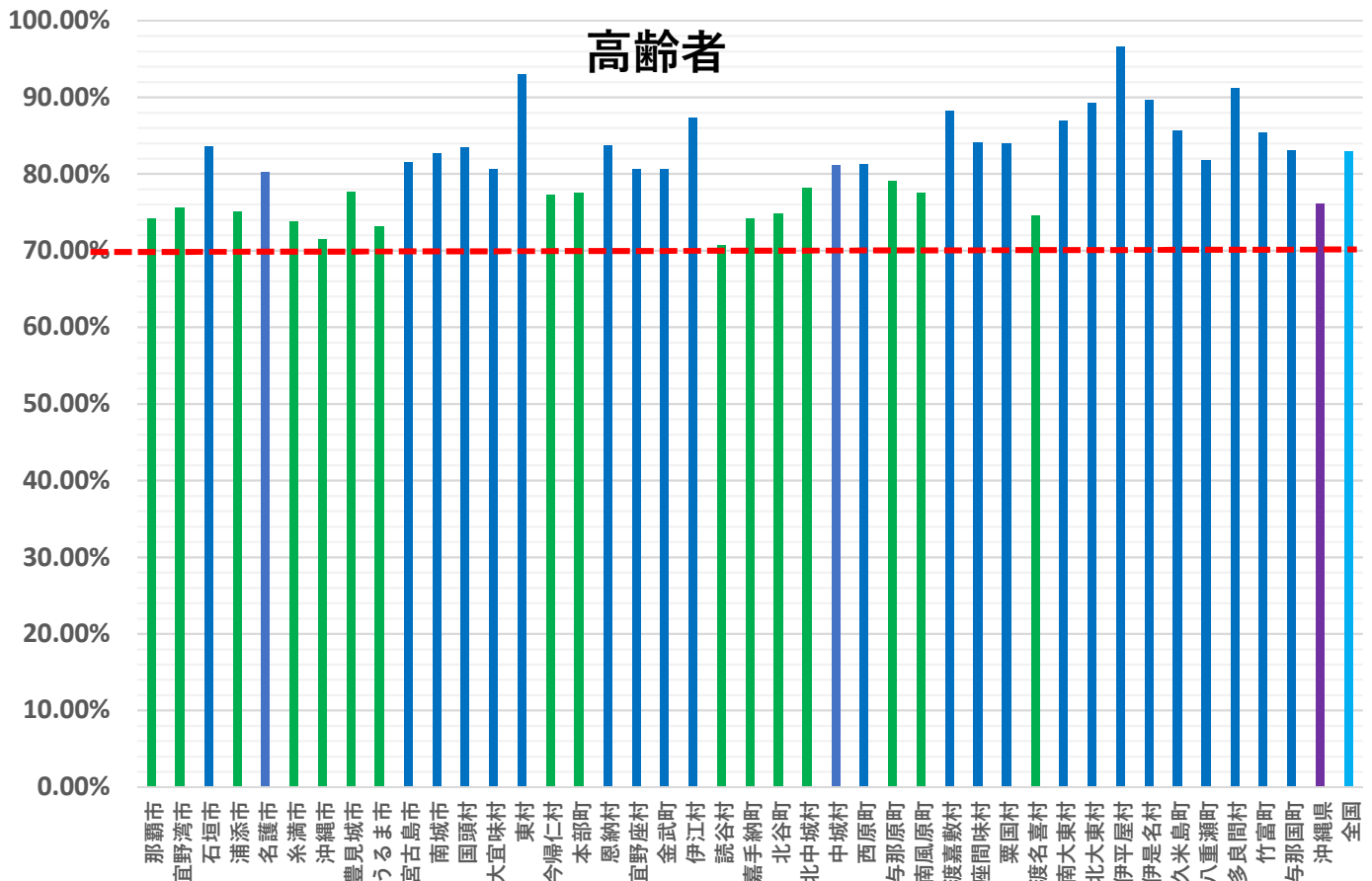

追加接種対象者数、接種回数及び ワクチンの供給量

(単位：対象者数 (人)、回数 (回))

	追加接種時期									合計
	令和3年	令和4年								
	12月	1月	2月	3月	4月	5月	6月	7月	8月	
医療従事者等	51,407	10,373	0	0	0	0	0	0	0	61,780
高齢者	26,329	31,986	189,561	42,958	6,904	2,380	678	364	0	301,160
その他	11,292	15,679	7,470	224,840	182,986	169,406	37,425	8,840	4,161	662,099
合計	89,028	58,038	197,031	267,798	189,890	171,786	38,103	9,204	4,161	1,025,039
(累計) a	(89,028)	(147,066)	(344,097)	(611,895)	(801,785)	(973,571)	(1,011,674)	(1,020,878)	(1,025,039)	(1,025,039)

3回目接種回数										
医療従事者等	13,876	19,454	10,513	4,905	301					49,049
高齢者	2,007	31,303	156,572	60,906	2,887					253,675
その他	1,045	6,268	38,926	119,720	13,764					179,723
合計	16,928	57,025	206,011	185,531	16,952					482,447
(累計) b	(16,928)	(73,953)	(279,964)	(465,495)	(482,447)					(482,447)
接種率 (b/a)	19.0%	50.3%	81.4%	76.1%	60.2%					47.1%

ワクチン供給回数	163,800	122,850	268,290	291,930	336,360					1,183,230
(累計)	(163,800)	(286,650)	(554,940)	(846,870)	(1,183,230)					

※1 「医療従事者等」は、令和3年7月30日までのV-SYSへの報告から集計し、「医療従事者等」以外の区分については、

令和4年2月6日までのVRSへの報告及び令和4年1月30日までのV-SYSへの報告から集計している。

※2 「その他」には、一般接種に加えて、職域接種で初回接種を行った者を含む。

※3 「3回目接種回数」は、**令和4年4月5日(火)**時点

※4 「ワクチン供給回数」は、追加接種等のために各月に配送済み又は配送予定のワクチンの量(新たに12歳となる方の1・2回目接種に使用するワクチンの量及び都道府県3回目第1クール)の量を含む。)

追加接種実施状況										R4.4.5	時点
	各月までの追加接種対象累計数（2回接種完了者数）								接種回数	4月までの対象者 に対する接種率	順位
	R 3		R 4								
	12月	1月	2月	3月	4月	5月	6月	7月			
全国	8,760,000	14,690,000	37,450,000	63,610,000	80,620,000	95,850,000	100,820,000	101,630,000	55,048,555	68.28%	-
沖縄県	90,000	150,000	350,000	620,000	810,000	980,000	1,020,000	1,030,000	482,447	59.56%	46
北海道	380,000	620,000	1,610,000	2,510,000	3,180,000	3,890,000	4,130,000	4,180,000	2,258,066	71.01%	17
青森県	110,000	180,000	440,000	650,000	810,000	990,000	1,050,000	1,060,000	545,801	67.38%	38
岩手県	90,000	150,000	400,000	580,000	720,000	900,000	990,000	1,000,000	535,217	74.34%	7
宮城県	160,000	280,000	700,000	1,120,000	1,460,000	1,750,000	1,850,000	1,860,000	979,534	67.09%	40
秋田県	70,000	140,000	370,000	520,000	630,000	770,000	810,000	820,000	410,136	65.10%	44
山形県	100,000	160,000	390,000	580,000	700,000	820,000	870,000	880,000	513,447	73.35%	9
福島県	160,000	250,000	620,000	940,000	1,160,000	1,380,000	1,500,000	1,510,000	874,287	75.37%	5
茨城県	200,000	340,000	850,000	1,400,000	1,780,000	2,210,000	2,340,000	2,360,000	1,344,704	75.55%	4
栃木県	110,000	190,000	530,000	850,000	1,090,000	1,430,000	1,550,000	1,560,000	817,068	74.96%	6
群馬県	130,000	220,000	600,000	1,010,000	1,320,000	1,490,000	1,530,000	1,540,000	953,853	72.26%	12
埼玉県	410,000	720,000	1,940,000	3,300,000	4,320,000	5,370,000	5,810,000	5,860,000	3,050,519	70.61%	23
千葉県	350,000	610,000	1,670,000	2,920,000	3,770,000	4,620,000	4,940,000	5,000,000	2,697,798	71.56%	16
東京都	840,000	1,460,000	3,470,000	8,410,000	10,560,000	11,960,000	12,390,000	12,470,000	6,148,770	58.23%	47
神奈川県	510,000	930,000	2,420,000	4,310,000	5,610,000	6,880,000	7,250,000	7,310,000	3,876,419	69.10%	32
新潟県	170,000	280,000	750,000	1,150,000	1,450,000	1,710,000	1,810,000	1,820,000	1,024,977	70.69%	22
富山県	80,000	130,000	340,000	510,000	650,000	810,000	860,000	860,000	491,116	75.56%	3
石川県	100,000	160,000	380,000	600,000	740,000	870,000	910,000	920,000	492,616	66.57%	41
福井県	70,000	110,000	260,000	420,000	530,000	610,000	620,000	620,000	358,070	67.56%	37
山梨県	60,000	100,000	260,000	400,000	530,000	630,000	650,000	650,000	382,645	72.20%	13
長野県	150,000	250,000	670,000	980,000	1,240,000	1,530,000	1,640,000	1,650,000	972,930	78.46%	1
岐阜県	160,000	250,000	670,000	1,020,000	1,280,000	1,520,000	1,610,000	1,620,000	992,701	77.55%	2
静岡県	230,000	410,000	1,070,000	1,720,000	2,250,000	2,820,000	2,990,000	3,010,000	1,564,768	69.55%	30
愛知県	440,000	720,000	1,990,000	3,580,000	4,640,000	5,600,000	5,860,000	5,900,000	3,179,115	68.52%	34
三重県	140,000	220,000	560,000	880,000	1,120,000	1,350,000	1,420,000	1,430,000	777,285	69.40%	31
滋賀県	90,000	150,000	400,000	670,000	850,000	1,050,000	1,110,000	1,120,000	597,599	70.31%	27
京都府	190,000	310,000	790,000	1,240,000	1,560,000	1,870,000	1,950,000	1,970,000	1,034,869	66.34%	43
大阪府	550,000	970,000	2,500,000	4,330,000	5,480,000	6,440,000	6,790,000	6,850,000	3,433,373	62.65%	45
兵庫県	380,000	680,000	1,690,000	2,680,000	3,400,000	4,060,000	4,270,000	4,310,000	2,323,716	68.34%	35
奈良県	110,000	180,000	460,000	690,000	880,000	1,030,000	1,060,000	1,070,000	616,118	70.01%	29
和歌山県	90,000	140,000	340,000	530,000	640,000	700,000	710,000	710,000	462,580	72.28%	11
鳥取県	50,000	80,000	190,000	300,000	370,000	420,000	430,000	430,000	254,932	68.90%	33
島根県	60,000	90,000	220,000	340,000	420,000	490,000	520,000	530,000	297,034	70.72%	19
岡山県	160,000	240,000	610,000	940,000	1,160,000	1,340,000	1,430,000	1,450,000	842,941	72.67%	10
広島県	180,000	330,000	840,000	1,430,000	1,760,000	2,070,000	2,140,000	2,160,000	1,244,510	70.71%	20
山口県	130,000	210,000	510,000	810,000	950,000	1,050,000	1,060,000	1,070,000	703,075	74.01%	8
徳島県	80,000	120,000	280,000	420,000	500,000	580,000	590,000	590,000	352,599	70.52%	24
香川県	80,000	130,000	310,000	470,000	600,000	710,000	740,000	740,001	403,586	67.26%	39
愛媛県	110,000	190,000	480,000	690,000	860,000	1,010,000	1,070,000	1,080,000	616,669	71.71%	15
高知県	70,000	110,000	260,000	380,000	470,000	530,000	540,000	540,000	312,005	66.38%	42
福岡県	420,000	660,000	1,610,000	2,620,000	3,280,000	3,780,000	3,940,000	3,980,000	2,236,607	68.19%	36
佐賀県	90,000	130,000	290,000	430,000	530,000	610,000	640,000	650,000	382,196	72.11%	14
長崎県	120,000	190,000	460,000	750,000	920,000	1,020,000	1,050,000	1,060,000	648,124	70.45%	25
熊本県	180,000	260,000	630,000	1,010,000	1,220,000	1,350,000	1,390,000	1,400,000	865,657	70.96%	18
大分県	100,000	150,000	390,000	580,000	710,000	840,000	880,000	890,000	501,982	70.70%	21
宮崎県	90,000	140,000	360,000	520,000	670,000	800,000	830,000	840,000	471,319	70.35%	26
鹿児島県	140,000	220,000	550,000	810,000	1,030,000	1,210,000	1,280,000	1,290,000	722,775	70.17%	28

ワクチン接種記録システム（VRS）に基づく市町村ごとの接種状況

追加接種

令和4年4月5日時点

	全年代			18歳以上			高齢者			接種対象者人口(毎月更新)	
	①人口※	②接種件数	接種率 ②/①	③人口	④接種件数	接種率 ④/③	⑤人口	⑥接種件数	接種率 ⑥/⑤	⑦4月までの 接種対象	接種率 ②/⑦ 3回目
		3回目			3回目			3回目			
沖縄県	1,485,118	482,447	32.49% (46.64%)	1,187,180	482,447	40.64% (49.75%)	331,973	253,675	76.41% (82.19%)	800,063	60.30%
那覇市	320,467	100,414	31.33% (43.68%)	263,046	100,414	38.17% (46.40%)	75,542	55,993	74.12% (80.97%)	175,001	57.38%
宜野湾市	100,462	26,199	26.08% (39.76%)	79,717	26,199	32.87% (42.42%)	19,711	14,892	75.55% (84.30%)	40,531	64.64%
石垣市	49,848	21,742	43.62% (60.28%)	39,900	21,742	54.49% (64.32%)	11,031	9,226	83.64% (86.76%)	32,572	66.75%
浦添市	115,548	36,177	31.31% (44.58%)	91,715	36,177	39.45% (47.85%)	23,218	17,415	75.01% (80.51%)	60,959	59.35%
名護市	63,724	23,120	36.28% (50.79%)	50,565	23,120	45.72% (54.54%)	14,379	11,534	80.21% (85.68%)	34,660	66.71%
糸満市	62,349	17,924	28.75% (42.30%)	49,090	17,924	36.51% (44.80%)	13,448	9,916	73.74% (79.10%)	30,193	59.36%
沖縄市	142,973	38,768	27.12% (41.08%)	113,344	38,768	34.20% (43.85%)	29,494	21,062	71.41% (77.83%)	66,952	57.90%
豊見城市	65,766	20,017	30.44% (44.25%)	50,691	20,017	39.49% (47.60%)	12,590	9,778	77.66% (81.61%)	32,550	61.50%
うるま市	125,338	37,133	29.63% (43.93%)	99,691	37,133	37.25% (46.99%)	28,112	20,555	73.12% (79.10%)	60,328	61.55%
宮古島市	55,577	23,833	42.88% (59.86%)	45,390	23,833	52.51% (63.12%)	14,667	11,957	81.52% (86.77%)	38,540	61.84%
南城市	44,924	16,811	37.42% (52.85%)	35,752	16,811	47.02% (56.13%)	11,454	9,474	82.71% (87.02%)	25,036	67.15%
国頭村	4,581	1,684	36.76% (47.10%)	3,878	1,684	43.42% (49.78%)	1,632	1,363	83.52% (87.88%)	3,271	51.48%
大宜味村	3,051	1,356	44.44% (57.63%)	2,643	1,356	51.31% (60.03%)	1,180	951	80.59% (87.17%)	2,173	62.40%
東村	1,717	1,116	65.00% (79.54%)	1,470	1,116	75.93% (83.60%)	617	574	93.03% (91.84%)	1,338	83.41%
今帰仁村	9,322	3,691	39.59% (53.55%)	7,691	3,691	47.99% (56.92%)	3,079	2,379	77.27% (82.23%)	6,052	60.99%
本部町	13,153	5,230	39.76% (54.17%)	10,932	5,230	47.84% (57.32%)	4,177	3,238	77.52% (83.65%)	7,875	66.41%
恩納村	11,050	4,766	43.13% (60.58%)	9,136	4,766	52.17% (63.78%)	2,686	2,247	83.66% (89.56%)	7,075	67.36%
宜野座村	6,140	2,455	39.98% (59.11%)	4,713	2,455	52.09% (63.60%)	1,487	1,198	80.56% (85.57%)	4,012	61.19%
金武町	11,450	4,113	35.92% (53.04%)	9,076	4,113	45.32% (56.55%)	3,057	2,464	80.60% (88.86%)	7,074	58.14%
伊江村	4,449	2,734	61.45% (78.23%)	3,710	2,734	73.70% (82.00%)	1,530	1,336	87.32% (91.19%)	3,377	80.96%
読谷村	41,642	12,270	29.47% (43.45%)	33,088	12,270	37.08% (46.48%)	9,144	6,467	70.72% (76.57%)	22,165	55.36%
嘉手納町	13,409	4,196	31.29% (45.72%)	10,642	4,196	39.43% (48.90%)	3,233	2,399	74.20% (80.56%)	6,747	62.19%
北谷町	28,850	8,573	29.72% (46.10%)	22,703	8,573	37.76% (49.28%)	5,910	4,419	74.77% (81.38%)	14,747	58.13%
北中城村	17,821	5,859	32.88% (48.85%)	14,200	5,859	41.26% (52.07%)	3,985	3,115	78.17% (85.13%)	11,409	51.35%
中城村	22,046	6,516	29.56% (42.49%)	17,217	6,516	37.85% (45.38%)	4,266	3,461	81.13% (84.05%)	13,604	47.90%
西原町	35,454	12,646	35.67% (48.37%)	28,374	12,646	44.57% (51.93%)	7,724	6,273	81.21% (84.08%)	23,068	54.82%
与那原町	20,117	7,291	36.24% (52.77%)	15,639	7,291	46.62% (56.43%)	4,126	3,264	79.11% (84.67%)	11,536	63.20%
南風原町	40,375	12,289	30.44% (44.12%)	30,703	12,289	40.02% (47.57%)	7,518	5,826	77.49% (80.86%)	24,492	50.18%
渡嘉敷村	718	400	55.71% (77.07%)	576	400	69.47% (81.47%)	161	142	88.20% (85.03%)	501	79.84%
座間味村	897	558	62.21% (82.67%)	737	558	75.75% (85.45%)	220	185	84.09% (86.45%)	663	84.16%
粟国村	684	436	63.74% (80.00%)	585	436	74.58% (83.21%)	256	215	83.98% (88.11%)	548	79.56%
渡名喜村	342	231	67.54% (80.49%)	307	231	75.20% (84.00%)	157	117	74.52% (88.64%)	274	84.31%
南大東村	1,224	768	62.75% (77.19%)	996	768	77.14% (82.14%)	313	272	86.90% (90.67%)	1,004	76.49%
北大東村	561	374	66.67% (82.02%)	450	374	83.04% (86.77%)	121	108	89.26% (88.52%)	430	86.98%
伊平屋村	1,200	797	66.42% (80.67%)	969	797	82.27% (88.07%)	355	343	96.62% (94.23%)	963	82.76%
伊是名村	1,322	769	58.17% (72.82%)	1,081	769	71.12% (77.91%)	427	383	89.70% (90.97%)	1,030	74.66%
久米島町	7,652	4,339	56.70% (70.50%)	6,326	4,339	68.59% (76.39%)	2,309	1,978	85.66% (89.46%)	5,891	73.65%
八重瀬町	31,882	11,038	34.62% (48.94%)	24,742	11,038	44.61% (52.27%)	6,951	5,688	81.83% (84.92%)	16,569	66.62%
多良間村	1,091	726	66.54% (77.90%)	900	726	80.63% (83.64%)	349	318	91.12% (92.44%)	885	82.03%
竹富町	4,262	2,213	51.92% (73.08%)	3,451	2,213	64.12% (76.81%)	986	842	85.40% (86.98%)	2,873	77.03%
与那国町	1,680	875	52.08% (70.62%)	1,347	875	64.97% (73.78%)	371	308	83.02% (85.32%)	1,095	79.91%

※ 全年代の人口は、「2021年1月1日住民基本台帳」のデータを使用。

※ 接種対象者人口は、厚生労働省からの提供資料による。

※ 小規模自治体においては、初回接種完了から6ヶ月経過した住民が一定規模に達した際に一括して集団接種を予定している団体もある。（それぞれの追加接種時期については、前倒しの考え方が加味された追加接種対象者数となっている。）

※ () 内の数字は2回目接種を終えた人口に対しての接種率を表しております。

広域ワクチン接種センター予約状況

4/1～4/16

4/5時点

	予約枠	予約率	1回目	2回目	3回目	合計
北部合同庁舎	640	16%	1	6	95	102
NBC沖縄	3,120	24%	7	39	715	761
那覇クルーズ船ターミナル	5,400	23%	20	109	1,089	1,218
計	9,160	23%	28	154	1,899	2,081

○北部: 沖縄県北部合同庁舎(3月1日～当面の間)

接種日: 金・土

接種規模: 160名

○中部: 結婚式場NBC沖縄(3月1日～当面の間)

接種日: 月～木、日(一部使用不可日あり)

接種規模: 240名

接種日: 金、土(一部使用不可日あり)

接種規模: 360名

○南部: 那覇クルーズターミナル(3月1日～当面の間)

接種日: 月～木、日

接種規模: 300名

接種日: 金、土

接種規模: 400名

沖縄県広域ワクチン接種センターの接種実績等について

R4/4/4 保健医療部

接種実績(R3/6/15～R4/4/4)

(1) 沖縄県ワクチン接種センター※(R3/6/15～R3/11/30) (先週からの増加数)

ア 接種回数	180,379 回	(0 回)
イ 1回接種終了者	91,632 名	(0 名)
ウ 2回接種終了者	88,747 名	(0 名)

※沖縄コンベンションセンター, 県立武道館アリーナ, 那覇クルーズターミナル(計3会場)

(2) 県立武道館会場(錬成道場)(R3/12/3～R4/2/6) (先週からの増加数)

ア 接種回数	2,061 回	(0 回)
イ 1回接種終了者	692 名	(0 名)
ウ 2回接種終了者	973 名	(0 名)
エ 3回接種終了者	396 名	(0 名)

(3) 広域ワクチン接種センター※(R4/2/5～R4/4/4) (先週からの増加数)

ア 接種回数	17,512 回	(1,319 回)
イ 1回接種終了者	316 名	(29 名)
ウ 2回接種終了者	422 名	(37 名)
エ 3回接種終了者	16,774 名	(1,253 名)

※那覇クルーズターミナル, 結婚式場NBC沖縄, 北部合同庁舎(計3会場)

【合計】 (先週からの増加数)

ア 接種回数	199,952 回	(1,319 回)
イ 1回接種終了者	92,640 名	(29 名)
ウ 2回接種終了者	90,142 名	(37 名)
エ 3回接種終了者	17,170 名	(1,253 名)

空港PCR検査プロジェクト・TACO・RICCA等の状況

1 空港PCR検査プロジェクトの実績数

令和4年3月28日(月)～令和4年4月3日(日)

	今回(3/28～4/3)		対先週比		累計
PCR検査受検者	3,697	人	-369	人	111,957
うち県内在住者(県内)	3,477	人	-345	人	92,480
うち県外在住者(県外)	220	人	-24	人	19,477
うち陽性者	37	人	-12	人	873
【空港別PCR検査結果内訳】					
	受検者		陽性者		
・那覇空港	2,563 人 (県内2,375人、県外188人)		34 人 (県内34人、県外0人)		
・宮古空港	568 人 (県内552人、県外16人)		2 人 (県内2人、県外0人)		
・下地島空港	80 人 (県内80人、県外0人)		0 人 (県内0人、県外0人)		
・新石垣空港	352 人 (県内336人、県外16人)		0 人 (県内0人、県外0人)		
・久米島空港	134 人 (県内134人、県外0人)		1 人 (県内1人、県外0人)		

2 那覇空港抗原検査

令和4年3月28日(月)～令和4年4月3日(日)

	今回(3/28～4/3)		対先週比		累計
抗原検査受検者	448	人	-129	人	22,135
うち県内在住者(県内)	355	人	-100	人	13,708
うち県外在住者(県外)	93	人	-29	人	8,427
うち陽性者(抗原検査陽性)	4	人	+3	人	91
【抗原検査陽性者内訳】 県内3名、県外1名					
うち迅速PCR検査陽性者 4 名(県内3名、県外1名)					
【同行者】 県内1名、県外0名					
うち迅速PCR検査陽性者 1 名(県内1名、県外0名)					

3 TACO(那覇空港)の週間実績数

令和4年3月28日(月)～令和4年4月3日(日)

空港における体調不良者数	1	人	
問診実施件数	1	件	
検査実施数	1	件	
電話対応件数	11	件	
うち健康相談・問診実施数	6	件	
4/3(日)体調不良者(発熱、咽頭痛等)に対し空港内で迅速PCR検査実施、結果は陰性。			

4 RICCAの状況

	4/1時点		前回比3/25
登録者数	147,133	人	+206
登録施設等(QRコード発行件数)	22,438	件	+4