

宿泊療養施設 及び 搬送車両稼働 の報告

1 宿泊療養施設

左側 右側
上段:入居 総数
下段:退居

作成日: 3/16(水)

※各宿泊療養施設の名簿データより集計

宿泊療養施設名称	看護師数	確保数 居室数	3/13(日)		3/14(月)		3/15(火)		稼働率 (休止施設を除く)	備考(最大実績値等)
(1) 東横イン旭橋駅前	13人	200室 284室	23 29	158	19 24	153	21 19	155	77.5	第四波最大実績値: 3/30、142人(71%) 第六波最大実績値: 3/5、177人(88.5%), 最大受入人数: 1/8、33人 ※12/17濃厚接触者用(84室) 1/1より一部陽性者使用
(2) リゾネックス那覇	-	60室 84室	休止							8/10より休止 第四波最大実績値: 4/7、51人(85%)
(3) 那覇市内ホテル ①	12人	150室 200室	11 16	90	11 11	90	19 6	103	68.7	第六波最大実績値: 1/6、138人(92.0%), 最大受入人数: 1/4、23人
(4) 那覇市内ホテル ②	12人	150室 227室	10 17	49	20 12	57	14 10	61	40.7	第六波最大実績値: 1/6、114人(76.0%), 最大受入人数: 1/4、25人
(5) アンサ沖縄リゾート	16人	100室 123室	2 12	73	13 14	72	17 9	80	80.0	第五波最大実績値: 9/7、87人(87%) 第六波最大実績値: 1/8、104人(104%), 最大受入人数: 1/3、27人 12/17より濃厚接触者用(56室) 1/1より一部陽性者用
(6) 那覇市内ホテル ③	11人	78室 120室	12 11	64	6 6	64	10 4	70	89.7	第六波最大実績値: 3/3、84人(107.7%), 最大受入人数: 2/27、19人
(7) アバホテル那覇	-	250室 350室	休止							2/27より休止
中南部 小計		988室	58 85	434	69 67	436	81 48	469	69.2	最大実績値: 3/4、549人
(8) ビースアイランド名護	12人	60室 138室	0 6	28	2 0	30	3 5	28	46.7	第六波最大実績値: 1/6、67人(111.7%), 最大受入人数: 12/23、17人
(9) ビースアイランド宮古島	7人	77室 93室	0 3	33	2 5	30	2 10	22	28.6	第六波最大実績値: 1/8、46人(59.7%), 最大受入人数: 1/4、12人
(10) アバホテル石垣島	8人	55室 89室	2 2	19	0 1	18	4 0	22	40.0	第五波最大実績値: 8/11、41人(74.5%), 最大受入人数: 1/5、14人
県内 合計		1180室	60 96	514	73 73	514	90 63	541	62.2	最大実績値: 3/4、624人

※修正報告等により、前日の数字から変わっている場合もあります。

2 搬送車両稼働状況

車両	3/9(水)	3/10(木)	3/11(金)	3/12(土)	3/13(日)	3/14(月)	3/15(火)	月R4 月ごとの平均搬送件数	
(1) ステップワゴン白	5	5	3	3	1	1	2	1月	6.1 件/日
(2) ステップワゴン黒	5	2	5	5	3	6	5	2月	4.3 件/日
(3) セレナ白	3	6	0	0	4	7	5	3月	4.2 件/日
(4) セレナ白(8人乗り対応)	0	4	6	5	4	6	1	4月	10.0 件/日
(5) セレナ肌(車椅子対応)	2	3	5	3	3	3	4	5月	11.4 件/日
(6) セレナ白(アンサ8人乗り対応)	0	4	2	2	2	0	2	6月	10.8 件/日
(7) ノア(那覇市内ホテル移送用)	搬送業務休止							7月	13.2 件/日
(8) セレナ白(車椅子対応)	0	4	1	4	0	0	0	8月	25.8 件/日
(9) セレナ白	0	0	2	1	0	0	2	9月	20.8 件/日
(10) 民間救急車両(委託)	0	0	0	1	0	0	0	10月	3.7 件/日
(11) ストレッチャー対応車両	0	0	0	0	0	0	0	11月	0.5 件/日
(12) マイクロバス	0	0	0	0	0	0	0	12月	1.9 件/日
合計	15	28	24	24	17	23	21	1月	23.3 件/日
								直近1週間	21.7 件/日

沖縄県 軽症者等宿泊療養施設（入居人数推移）

令和4年3月15日時点

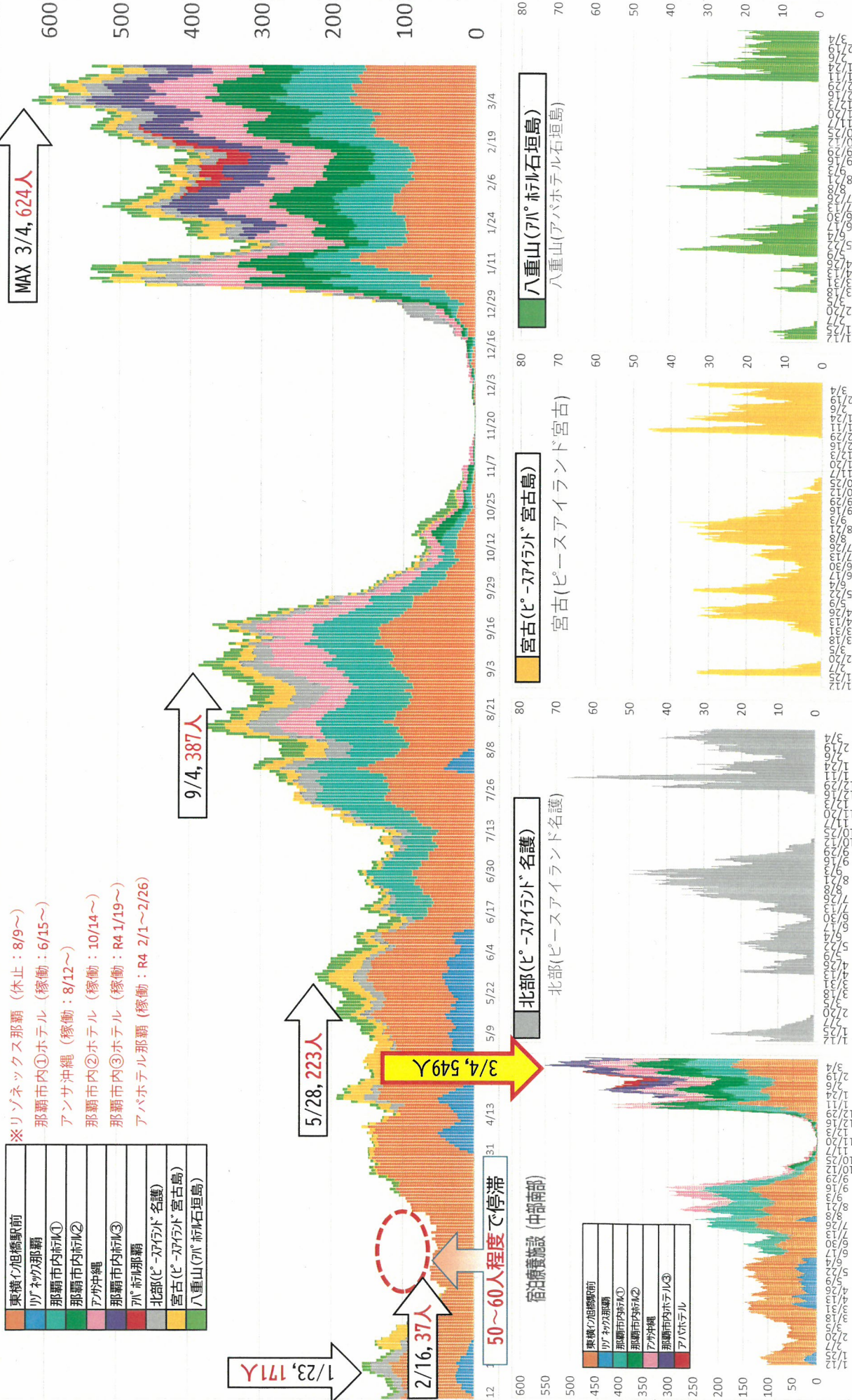

- ※リゾネックス那覇（休止：8/9～）
- 那覇市内①ホテル（稼働：6/15～）
- アンサ沖繩（稼働：8/12～）
- 那覇市内②ホテル（稼働：10/14～）
- 那覇市内③ホテル（稼働：R4 1/19～）
- アパホテル那覇（稼働：R4 2/1～2/26）

東横イン旭橋駅前
リノネックス那覇
那覇市内①ホテル①
那覇市内①ホテル②
アサ沖繩
那覇市内②ホテル③
7Pホテル那覇
北部（ピースアライランド名護）
宮古（ピースアライランド宮古島）
八重山（7Pホテル石垣島）

東横イン旭橋駅前
リノネックス那覇
那覇市内①ホテル①
那覇市内①ホテル②
アサ沖繩
那覇市内②ホテル③
アパホテル

沖縄県内の人口変動状況について

外出自粛の効果を定量的に分析するため、KDDI の位置情報ビッグデータ分析ツール「KDDI Location Analyzer」を利用し、検証を行った。

調査箇所は、本島・宮古・八重山の 3 地域で繁華街・商業地域・空港エリアとし、合計 18 地点(のべ 20 地点)を設定した。

1. 調査箇所・時間

令和 2 年 3 月 20 日(金・祝)又は 21 日(土)を基準日と設定し、(1)繁華街エリアに関しては土曜日の 22 時時点、(2)商業エリアに関しては日曜祝祭日の 15 時時点、(3)空港に関しては日曜祝祭日 1 日単位で検証を行った。

(1) 繁華街エリア：22 時時点(10 地点)

- ①名護市：みどり街周辺、②沖縄市：中の町・ゲート通り周辺、③那覇市：松山周辺
④那覇市：久茂地周辺、⑤那覇市：てんぶす那覇周辺(桜坂・平和通り等)、
⑥那覇市：栄町周辺、⑦浦添市：屋富祖周辺、⑧宜野湾市：普天間周辺
⑨宮古島市：西里通り・下里通り周辺、⑩石垣市：美崎町周辺

(2) 商業エリア：15 時時点(7 地点)

- ①北谷町：美浜周辺、②北中城村：イオンモール沖縄ライカム、
③浦添市：サンエー浦添西海岸パルコシティ、
④豊見城市：豊崎ショッピングモールあしびな、⑤那覇市：サンエー那覇メインプレイス
⑥那覇市：久茂地周辺、⑦那覇市：てんぶす那覇周辺(桜坂・平和通り等)

(3) 空港エリア：1 日単位(3 地点)

- ①那覇空港、②宮古空港、③石垣空港

2. 分析結果(令和 2 年 3 月 20 日(金・祝)、又は 21 日(土)を基準日と設定)

(1) 繁華街エリア：22 時時点(10 地点平均)

R2.3.21 基準日	12/18 (土)	12/25 (土)	1/1 (土)	1/8 (土)	1/15 (土)	1/22 (土)	1/29 (土)	2/5 (土)	2/12 (土)	2/19 (土)	2/26 (土)	3/5 (土)	3/12 (土)
0	▲7.7	▲24.4	▲35.6	▲40.7	▲47.6	▲52.4	▲52.1	▲49.3	▲49.1	▲46.6	▲37.5	▲27.7	▲28.2

(2) 商業エリア：15 時時点(7 地点平均)

R2.3.20 基準日	12/19 (日)	12/26 (日)	1/2 (日)	1/9 (日)	1/16 (日)	1/23 (日)	1/30 (日)	2/6 (日)	2/13 (日)	2/20 (日)	2/27 (日)	3/6 (日)	3/13 (日)
0	5.8	3.6	15.0	▲26.7	▲27.9	▲28.3	▲21.0	▲23.1	▲21.0	▲22.9	▲8.1	▲15.2	▲15.5

(3) 空港エリア：1 日単位(3 地点平均)

R2.3.20 基準日	12/19 (日)	12/26 (日)	1/2 (日)	1/9 (日)	1/16 (日)	1/23 (日)	1/30 (日)	2/6 (日)	2/13 (日)	2/20 (日)	2/27 (日)	3/6 (日)	3/13 (日)
0	▲11.3	▲14.3	39.2	▲28.8	▲50.5	▲56.7	▲54.1	▲58.3	▲34.4	▲37.9	▲39.6	▲31.7	▲27.8

3. 留意事項

- ① 提供企業：KDDI(KDDI Location Analyzer)のサービスに基づく資料
au スマートフォンユーザーのうち個別同意を受けたユーザーを
対象に、個人を特定できない処理を行って集計
- ② 最新数値：4 日前の数値
- ③ 集計方法：全人口推計値
位置情報の利用に許諾して頂いたユーザー数の他、全人口に対す
るユーザーの割合から、拡大推計した人口数での集計
- ④ 分析方法：滞在人口分析
- ⑤ 滞在時間：15 分以上（15 分・30 分・60 分で設定可能）
- ⑥ 時間設定：エリアで時間等設定（1 時間及び 1 日単位で設定可能）
 - 繁華街エリア：22 時時点
 - 商業エリア：15 時時点
 - 空港エリア：1 日単位
- ⑦ 滞在区分：**全体の数値**（居住者・勤務者・来街者で区分可能）
- ⑧ 調査地点：18 地点（のべ 20 地点）
繁華街：10 地点、商業：7 地点、空港：3 地点
- ⑨ 地域設定：調査地点の中央点を設定し、中央点から半径 100m～500m の範囲
で集計を行っている（最大半径 2 km まで設定可能）

沖縄県内の人口変動状況について

【Ⅰ 繁華街エリア合計：3月21日(土)と比較して各土曜日22時時点】

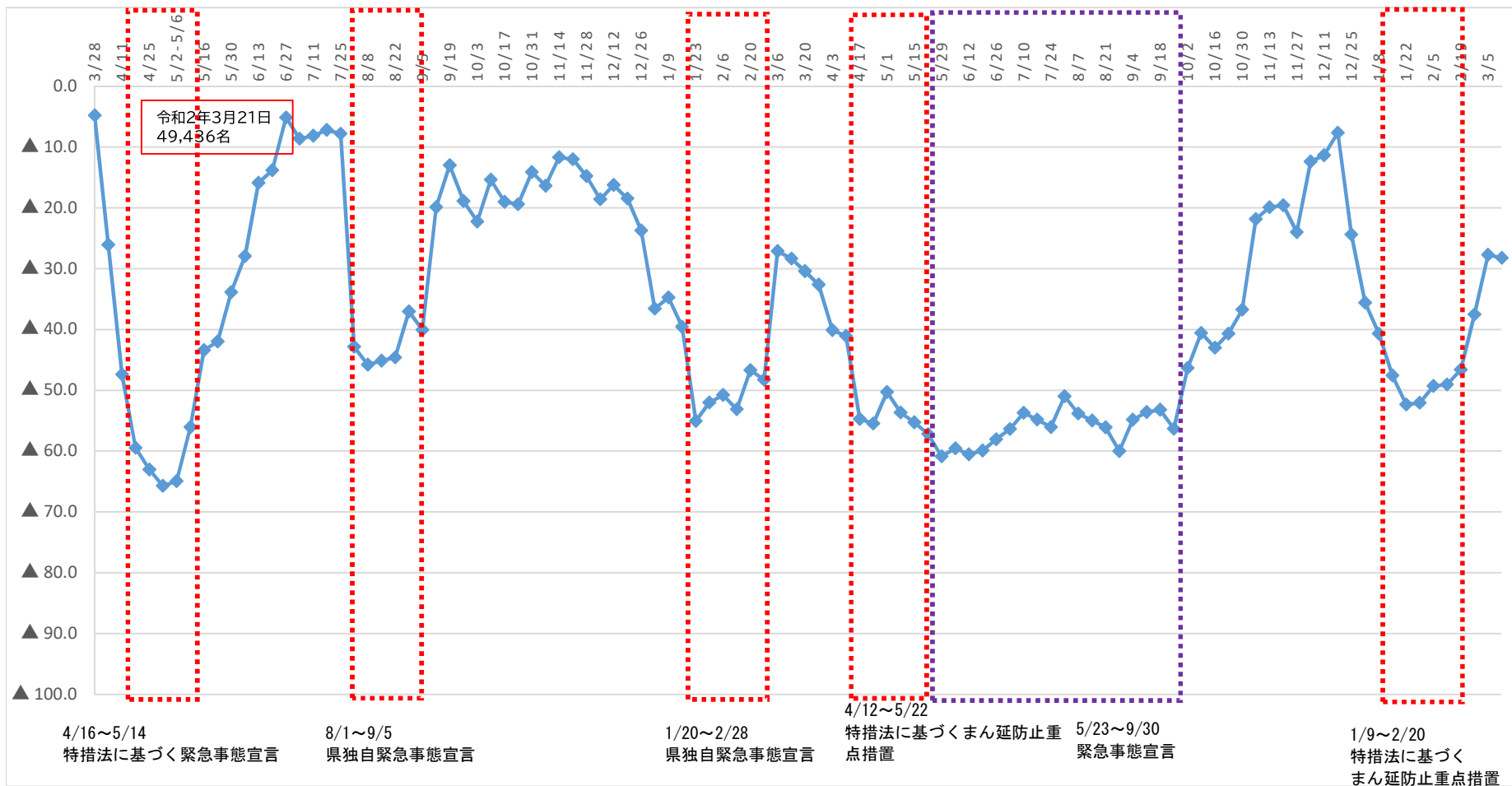

【Ⅱ 商業エリア合計：3月20日(金祝)と比較して各日曜日15時時点】

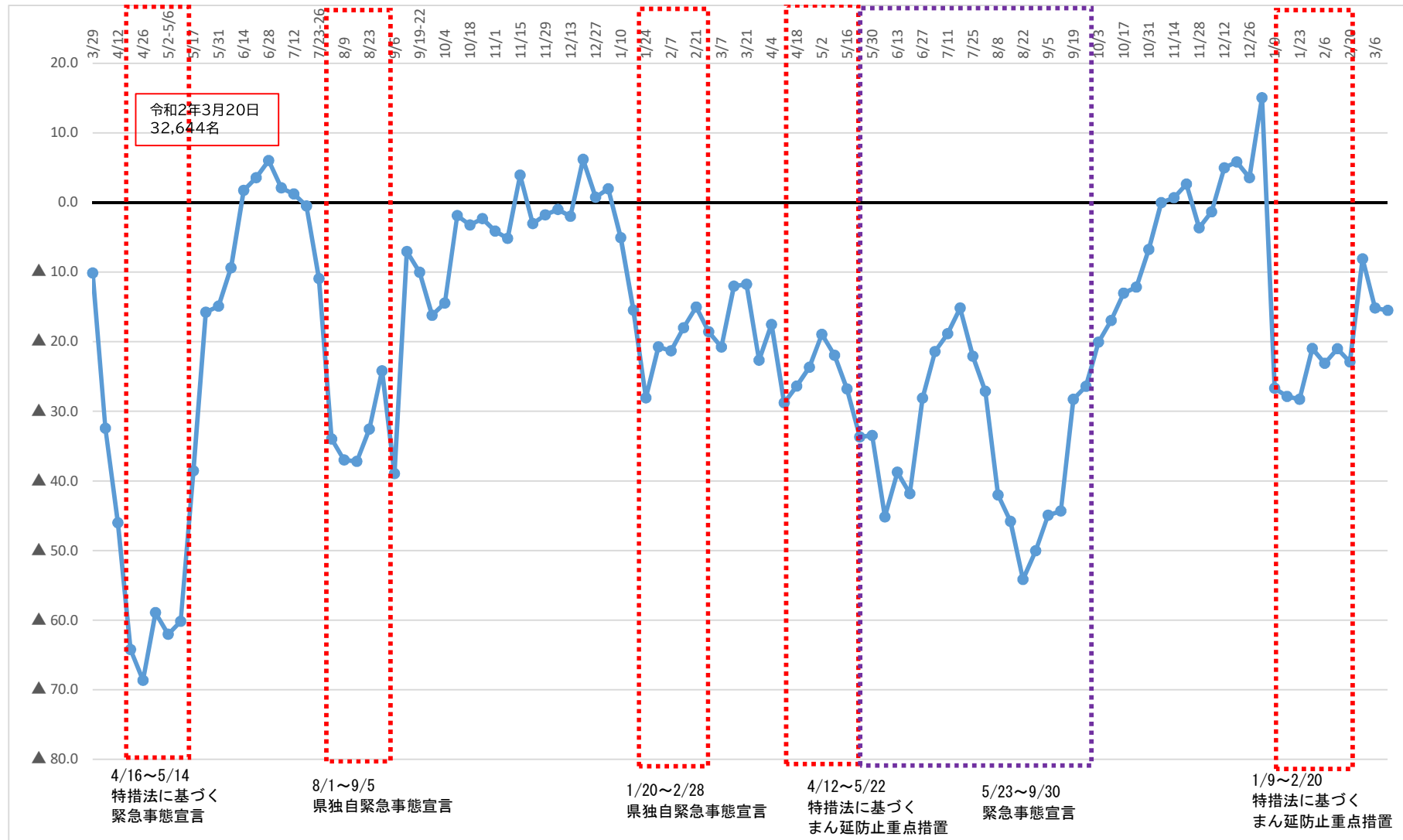

【Ⅲ 空港エリア合計：3月20日(金祝)と比較して各日曜日1日単位】

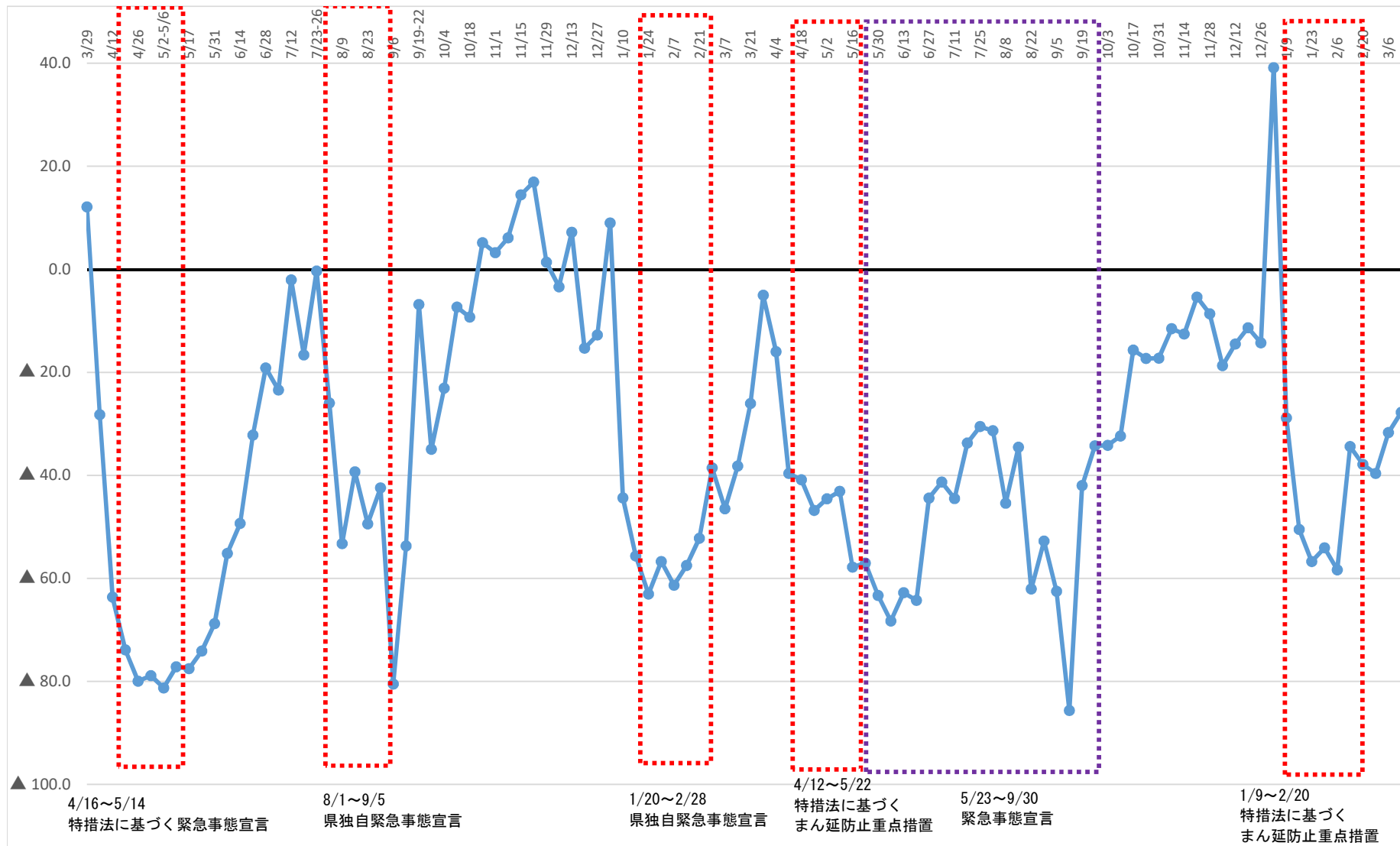

沖縄県におけるクラスター(関連含む)発生状況 (令和4年3月公表分)

資料 6

2022.3.16時点

総括情報部

施設等数	分類	発生場所	合計		550 施設等		6289 人	
			初発例 発生日	最終 発生日	陽性者数	備考		
521	飲食	北部保健所管内	1月4日	1月8日	16	男性16名		
522	社会福祉施設	北部保健所管内	1月31日	2月3日	13	職員4名、入所者9名		
523	社会福祉施設	名護市	1月16日	1月27日	14	職員4名、利用者10名		
524	社会福祉施設	北部保健所管内	1月25日	2月4日	23	職員6名、入所者17名		
525	飲食	北部保健所管内	1月6日	1月21日	19	男性14名、女性5名		
526	保育施設	石垣市	1月27日	1月29日	21	職員6名、園児15名		
527	飲食	石垣市	1月6日	1月13日	7	男性6名、女性1名		
528	職場	石垣市	1月24日	2月3日	8	男性5名、女性3名		
529	社会福祉施設	名護市	1月14日	2月3日	24	職員11名、入所者13名		
530	事業所	宮古島市	1月4日	1月6日	7	職員7名		
531	保育施設	宮古島市	2月4日	2月7日	9	職員1名、園児8名		
532	社会福祉施設	宮古島市	2月1日	2月8日	6	職員3名、入所者3名		
533	社会福祉施設	宮古島市	2月6日	2月9日	24	職員6名、入所者18名		
534	家庭内	那覇市	2月3日	2月8日	6			
535	病院	那覇市	2月15日	2月20日	13	職員4名、入院患者9名		
536	社会福祉施設	那覇市	2月2日	2月10日	8	職員3名、入所者5名		
537	社会福祉施設	那覇市	2月4日	2月12日	8	職員2名、入所者6名		
538	事業所	那覇市	8月29日	9月13日	6	職員6名		
539	事業所	那覇市	9月8日	9月14日	5	職員5名		
540	事業所	那覇市	8月26日	9月28日	50	職員50名		
541	社会福祉施設	那覇市	8月17日	8月27日	5	職員3名、利用者2名		
542	保育施設	那覇市	8月22日	9月6日	23	職員6名、園児17名		
543	飲食	那覇市	9月1日	9月3日	5	男性2名、女性3名		
544	飲食	那覇市	8月17日	8月23日	7	男性7名		
545	事業所	豊見城市	8月21日	8月27日	5	職員5名		
546	事業所	糸満市	7月30日	8月13日	7	職員7名		
547	病院	浦添市	8月12日	8月15日	8	職員1名、患者7名		
548	保育施設	南城市	8月2日	8月10日	6	職員1名、利用者5名		
549	病院	豊見城市	9月8日	9月16日	10	職員2名、患者8名		
550	飲食	石垣市	10月9日	10月13日	10	スタッフ3名、利用客5名、その他2名		
30 施設等					373			
					6289			

宮古・八重山地域の感染状況

令和4年3月16日時点

総括情報部

【令和3年度】

令和3年4月3日(土)から宮古・八重山地域を医療フェーズ4に引き上げ
 令和3年4月20日(火)から宮古・八重山地域を医療フェーズ5に引き上げ
 令和3年10月1日(金)から宮古・八重山地域を医療フェーズ3Bに引き下げ
 令和3年10月18日(月)から県内全域で医療フェーズ3Aに引き下げ
 令和3年11月8日(月)から県内全域で医療フェーズ2に引き下げ
 令和3年11月29日(月)から県内全域で医療フェーズ1に引き下げ
 令和3年12月31日(金)から宮古・八重山地域を医療フェーズ3Aに引き上げ

令和4年1月7日(金)から県内全域で医療フェーズ5に引き上げ
 令和4年3月14日(月)から宮古地域を医療フェーズ3Aに引き下げ

【宮古】

判断指標		3/2	3/3	3/4	3/5	3/6	3/7	3/8	3/9	3/10	3/11	3/12	3/13	3/14	3/15	3/16
圏内の医療体制	① 療養者数(入院中・宿泊療養中・自宅療養中・入院等調整中)	127	101	100	92	96	84	93	101	102	106	123	115	109	107	96
	② 現時点:病床占有率(入院中/病床数)	11.9%	7.5%	7.5%	4.4%	4.4%	0.0%	1.5%	3.1%	4.6%	9.2%	9.2%	9.2%	9.2%	12.3%	12.3%
圏内の感染状況	③ 新規感染者数(直近1週間合計)	72	71	63	66	69	68	67	74	75	77	85	80	79	83	73
	④ 感染経路不明な症例の割合(直近1週間平均)※調査中含む	68.1%	73.2%	71.4%	72.7%	71.0%	67.6%	71.6%	73.0%	72.0%	70.1%	63.5%	58.8%	60.8%	53.0%	43.8%
判断指標関係	① 病床数															
	○医療機関病床数	67	67	67	68	68	65	65	65	65	65	65	65	65	65	65
	○宿泊施設病床数	77	77	77	77	77	77	77	77	77	77	77	77	77	77	77
	② 重症用病床数	4	4	4	4	4	4	4	4	4	4	4	4	4	4	4
	③ 新規感染者数	7	10	8	13	14	4	11	14	11	10	21	9	3	15	4
	④ 感染経路不明者数(調査中含む)	7	5	6	9	10	1	10	13	5	6	9	3	2	6	1
⑤ 重症者数	0	0	0	0	0	0	0	0	0	0	0	0	0	0	0	
⑥ 入院患者数	8	5	5	3	3	0	1	2	3	6	6	6	6	8	8	

【八重山】

判断指標		3/2	3/3	3/4	3/5	3/6	3/7	3/8	3/9	3/10	3/11	3/12	3/13	3/14	3/15	3/16
圏内の医療体制	① 療養者数(入院中・宿泊療養中・自宅療養中・入院等調整中)	207	221	230	274	279	277	277	284	263	252	226	223	186	193	197
	② 現時点:病床占有率(入院中/病床数)	75.9%	79.2%	65.4%	71.2%	66.7%	62.2%	57.8%	57.8%	45.7%	30.4%	26.1%	30.4%	23.9%	26.1%	28.3%
圏内の感染状況	③ 新規感染者数(直近1週間合計)	179	190	196	217	219	231	227	214	214	210	172	164	147	149	142
	④ 感染経路不明な症例の割合(直近1週間平均)※調査中含む	74.3%	75.3%	77.0%	90.8%	93.6%	95.2%	95.2%	95.3%	93.0%	92.9%	90.1%	88.4%	85.7%	86.6%	83.8%
判断指標関係	① 病床数															
	○医療機関病床数	54	53	52	52	57	45	45	45	35	46	46	46	46	46	46
	○宿泊施設病床数	55	55	55	55	55	55	55	55	55	55	55	55	55	55	55
	② 重症用病床数	2	2	2	2	2	2	2	2	2	2	2	2	2	2	2
	③ 新規感染者数	45	26	31	57	25	22	21	32	26	27	19	17	5	23	25
	④ 感染経路不明者数(調査中含む)	43	25	28	55	25	21	19	31	20	24	15	15	2	22	21
⑤ 重症者数	0	0	0	0	0	0	0	0	0	0	0	0	0	0	0	
⑥ 入院患者数	41	42	34	37	38	28	26	26	16	14	12	14	11	12	13	

検査事業実績

1 エssenシャルワーカー定期PCR検査実績(R3.4/26～R4.3/11)

		3/5～3/11	対前週比	累計
介護	受検者数	11,118 人	+1,300 人	298,431 人
	陽性者数	20 人	-6 人	428 人
	陽性率	0.18%	-	0.14%
障害	受検者数	1,790 人	-4,047 人	96,188 人
	陽性者数	3 人	-33 人	175 人
	陽性率	0.17%	-	0.18%
保育	受検者数	2,453 人	+243 人	70,028 人
	陽性者数	11 人	+0 人	139 人
	陽性率	0.45%	-	0.20%

2 安価なPCR検査補助の実績(R3.2/17～R4.3/10)【暫定値】

	3/4～3/10	対前週比	累計
受検者数	1,846 人	-632 人	275,436 人
陽性者数	113 人	-35 人	7,756 人
陽性率	6.12%	-	2.82%

3 飲食店検査の実績

※一般無料検査に統合

4 ワクチン検査パッケージ/一般無料検査の実績(12/25～3/11)【暫定値】

ワクチン検査パッケージ促進事業	3/5-3/11	対前週比	累計
受検者数	5,024 件	-5 件	51,619 件
陽性者数	187 件	-1 件	2,245 件
陽性率	3.72%	-	4.35%

一般無料検査	3/5-3/11	対前週比	累計
受検者数	14,561 件	-2,999 件	152,791 件
陽性者数	763 件	-357 件	7,920 件
陽性率	5.24%	-	5.18%

5 学校PCR検査の実績(5/31～3/11)

	3/5～3/11	対前週比	累計
学校数	232 校	+78 校	2,276 校
小学校	65 校	+39 校	514 校
中学校	28 校	+15 校	317 校
高等学校	13 校	+4 校	310 校
特別支援学校	2 校	-3 校	42 校
学童クラブ	16 校	-2 校	259 校
保育所・幼稚園	108 校	+25 校	834 校
受検者数	5,140 人	+2,225 人	53,788 人
陽性者数	98 人	-30 人	934 人
陽性率	1.91%	-	1.74%

ワクチンの接種状況について

1 現在の状況

- ・ 3月15日時点接種実績
1回目 1,049,257人 (70.7%)
2回目 1,038,130人 (69.9%)
3回目 366,597人 (24.7%)
高齢者227,014人 (68.4%)

2 県広域接種センター

- ・ 沖縄県北部合同庁舎（名護市）毎週金・土 18:00～20:30
- ・ N.B.C.沖縄（沖縄市）連日 18:00～20:30
- ・ 那覇クルーズターミナル（那覇市）連日 18:00～20:30

3 3回目接種（追加接種）市町村の状況

- ・ 各自治体で集団接種・個別接種を実施中

4 小規模離島の3回目実施状況

- ・ ほとんどの離島で3月中に希望する住民に接種予定

5 5-11歳の小児に対する接種

- ・ 3月から希望者に対し接種開始。
3月5日久米島町で117名に接種実施。
3月12・13日に那覇市で531名に接種実施
- ・ 各地区で広域接種を含む集団接種を開始予定（3月、4月）
- ・ 接種勧奨有り、努力義務なし。（2月10日分科会で決定）
- ・ 基礎疾患を有する児の早期接種体制の構築を検討中

6 職域接種（追加接種）

- ・ 県内で16団体から申請
- ・ 現時点で5箇所を開始済み（3月1日～）

新型コロナウイルスワクチン接種率 (沖縄県)

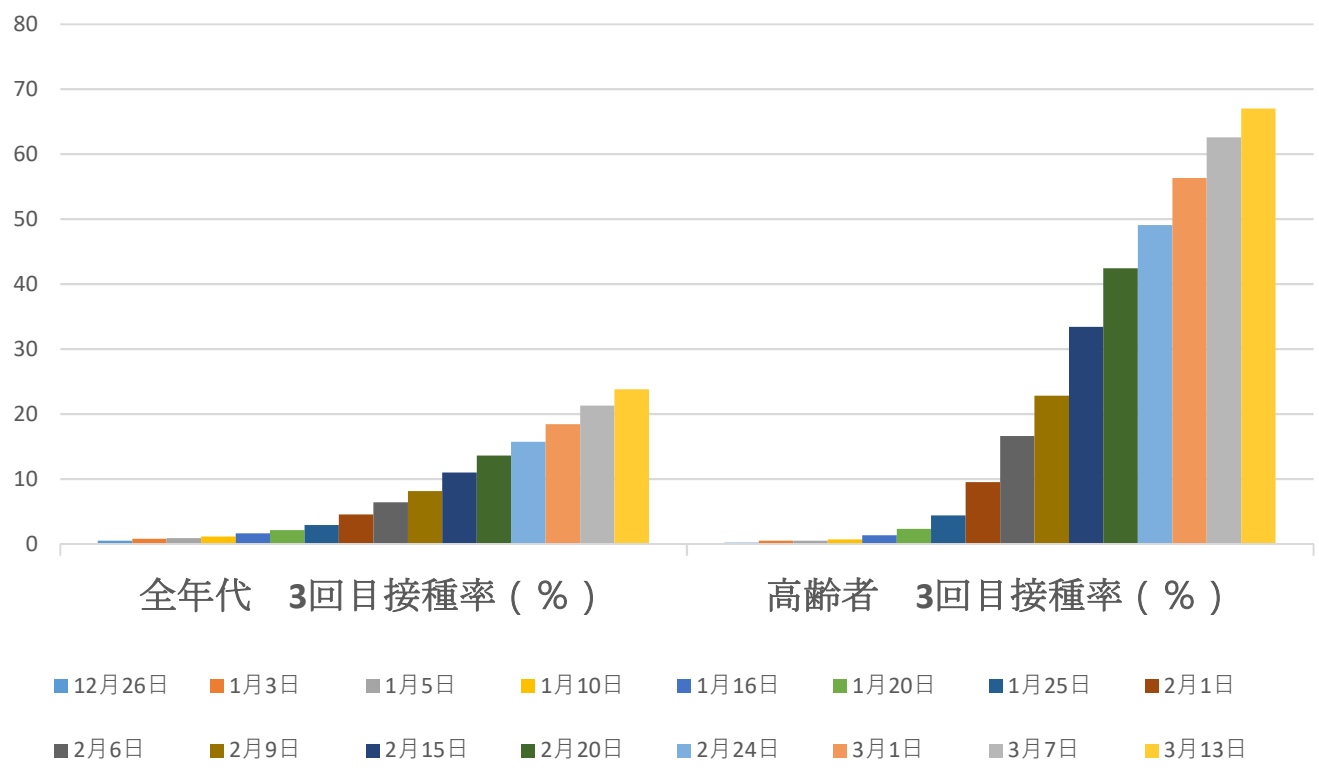
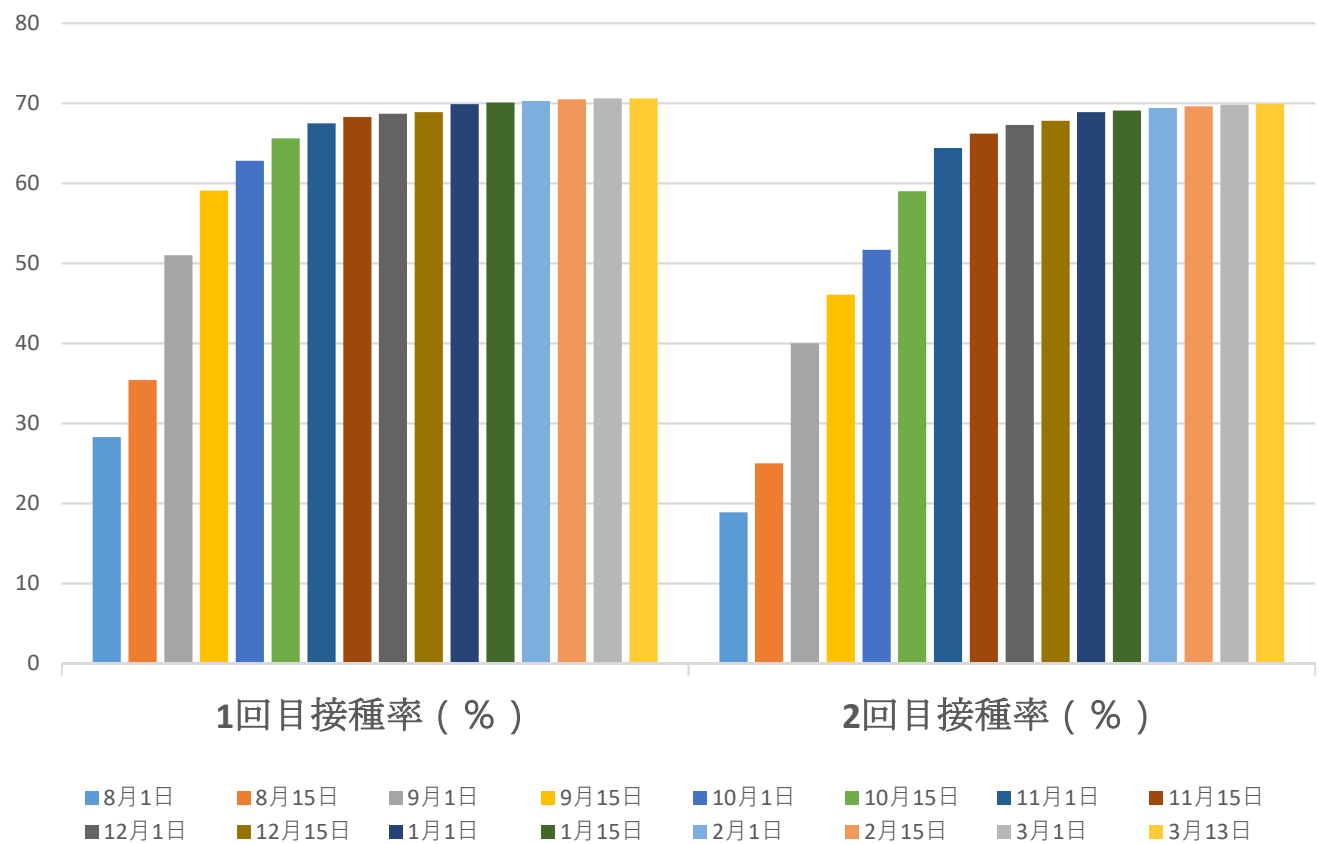

沖縄県年代別接種率 (2022.3.14)

	1回目接種率	2回目接種率	3回目接種率
12～19歳	67.4%	65.9%	※4.1%
20～29歳	69.1%	67.7%	8.3%
30～39歳	71.9%	70.9%	11.5%
40～49歳	78.3%	77.5%	15.5%
50～59歳	84.7%	84.2%	21.8%
60～69歳	87.1%	86.6%	45.5%
70～79歳	96.6%	96.2%	72.7%
80～89歳	94.1%	93.5%	69.7%
90～99歳	95.0%	94.3%	68.3%
100歳以上	87.9%	86.8%	62.0%

VRS（医療従事者含む）データより

※3回目接種率の12～19歳のカ所は18～19歳の接種率

3回目接種率：11市

全年齡

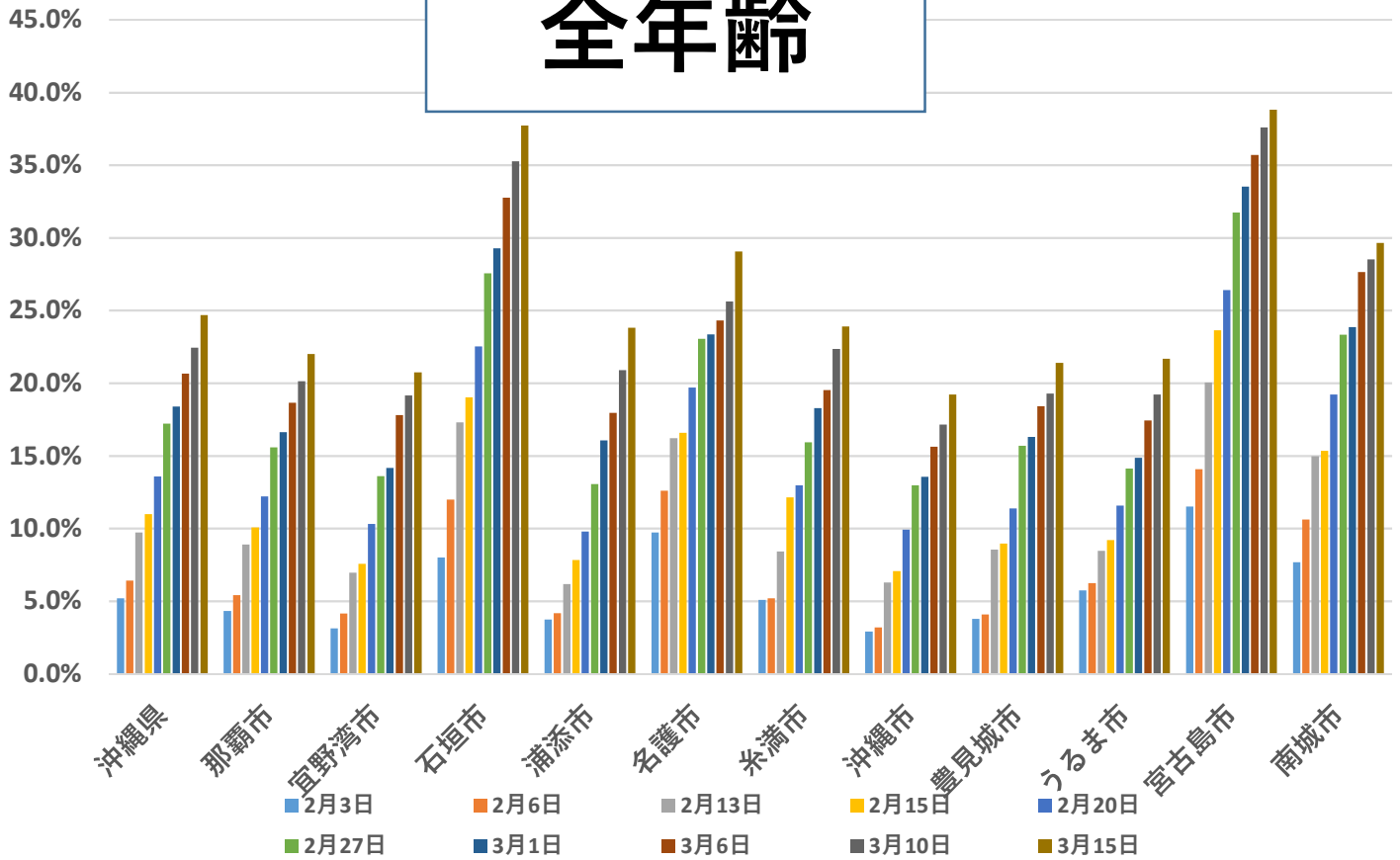

高齢者

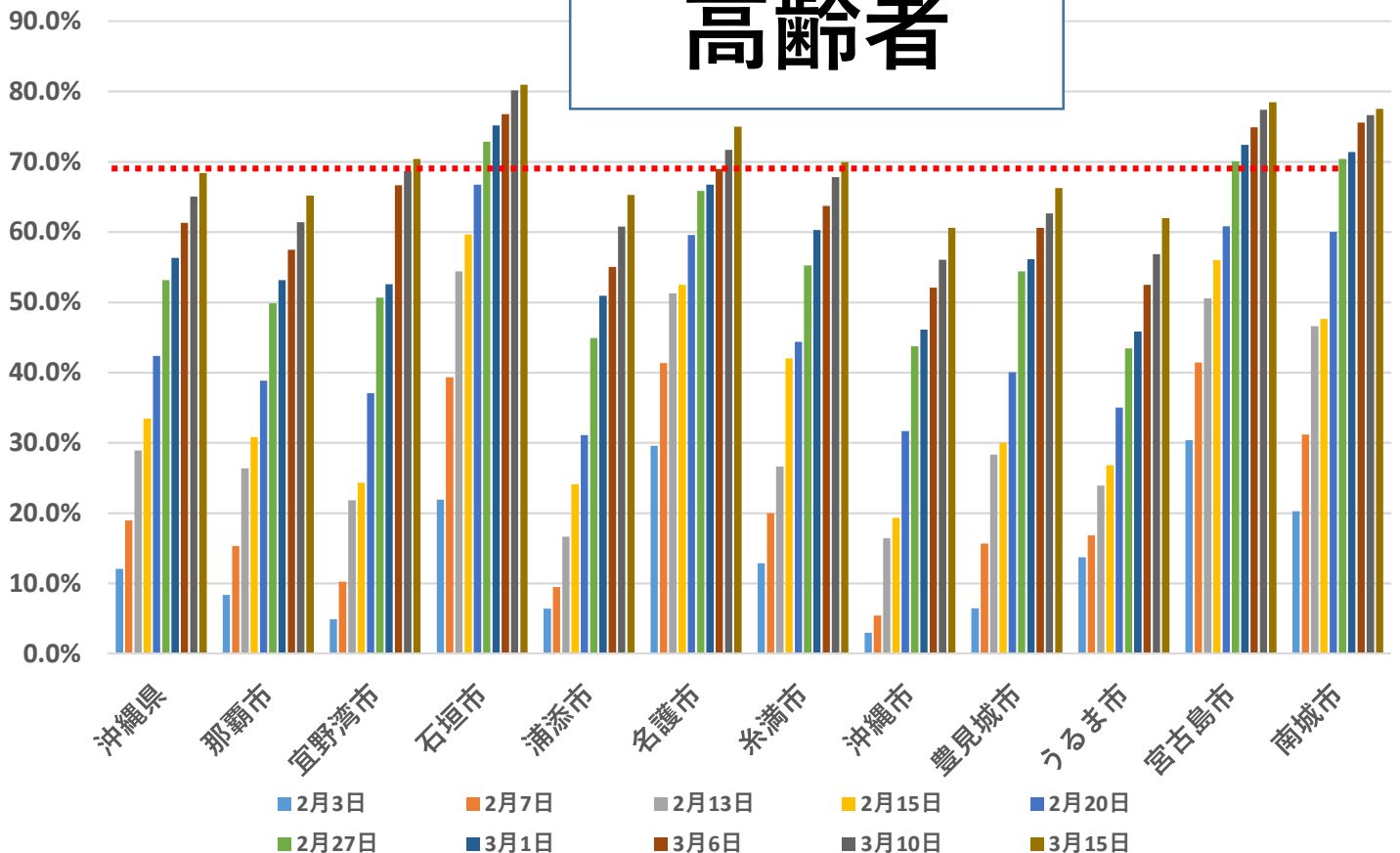

3回目接種率：41市町村（2022/03/07）

全年齡

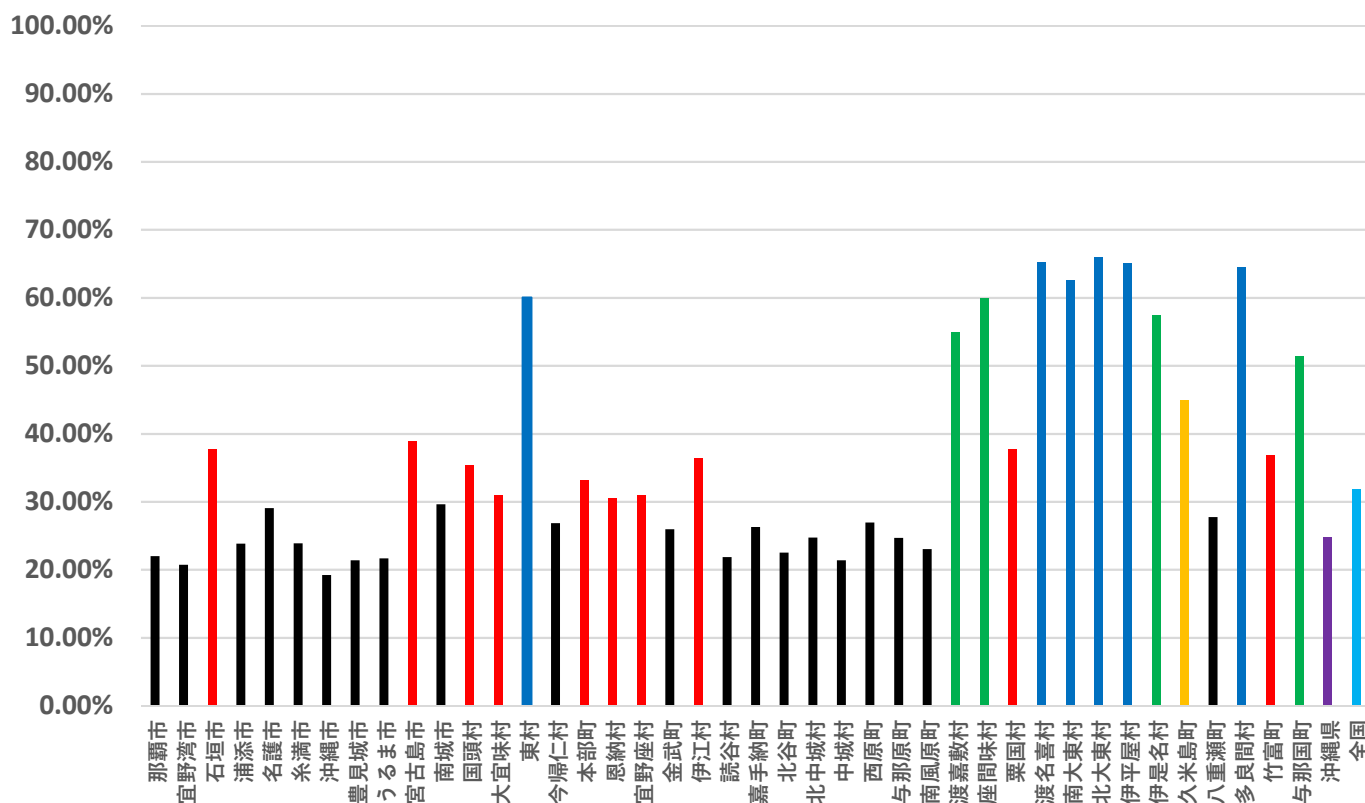

高齢者

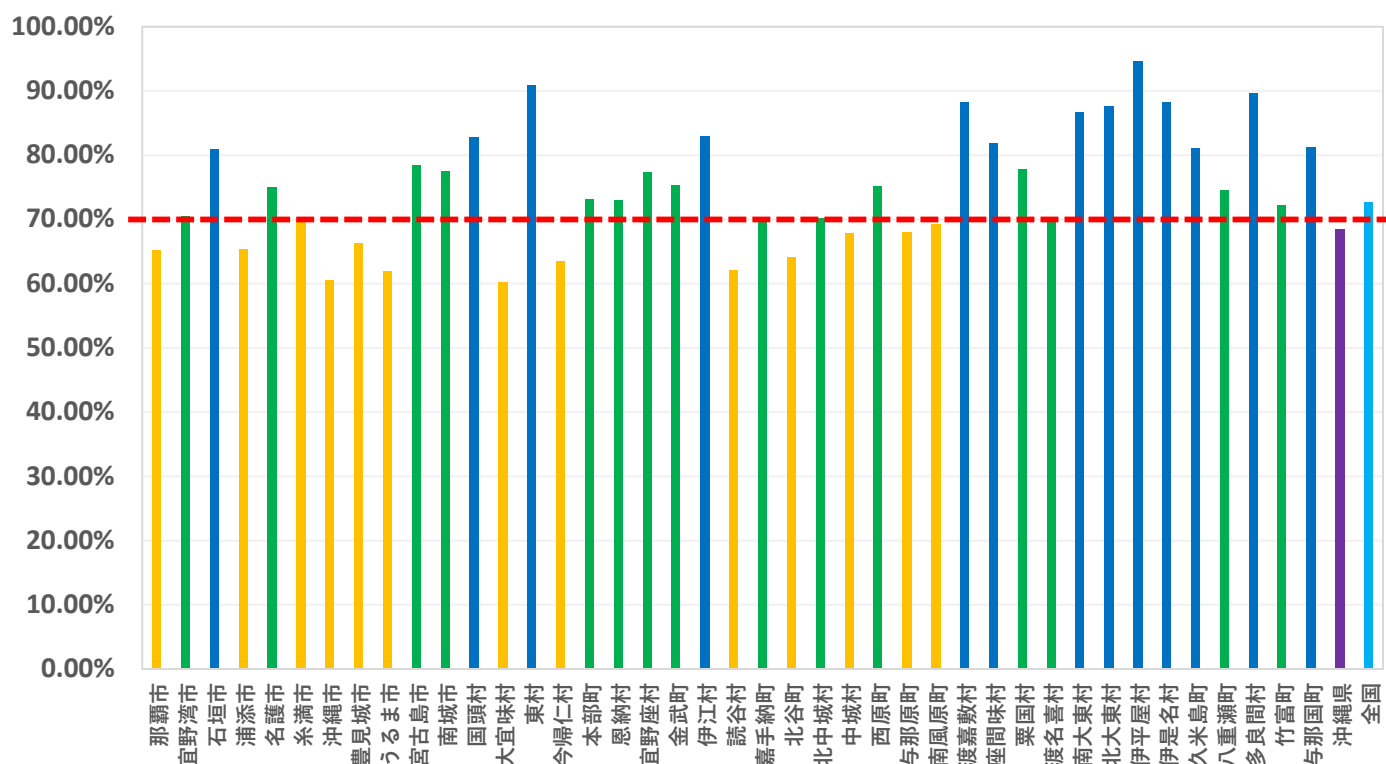

追加接種対象者数、接種回数及び ワクチンの供給量

(単位：対象者数(人)、回数(回))

	追加接種時期									合計
	令和3年	令和4年								
	12月	1月	2月	3月	4月	5月	6月	7月	8月	
医療従事者等	51,407	10,373	0	0	0	0	0	0	0	61,780
高齢者	26,329	31,986	189,561	42,958	6,904	2,380	678	364	0	301,160
その他	11,292	15,679	7,470	224,840	182,986	169,406	37,425	8,840	4,161	662,099
合計	89,028	58,038	197,031	267,798	189,890	171,786	38,103	9,204	4,161	1,025,039
(累計) a	(89,028)	(147,066)	(344,097)	(611,895)	(801,785)	(973,571)	(1,011,674)	(1,020,878)	(1,025,039)	(1,025,039)

3回目接種回数										
医療従事者等	13,737	18,988	9,908	2,778						45,411
高齢者	1,987	30,864	156,093	38,070						227,014
その他	1,018	6,005	38,251	48,898						94,172
合計	16,742	55,857	204,252	89,746						366,597
(累計) b	(16,742)	(72,599)	(276,851)	(366,597)						(366,597)
接種率 (b/a)	18.8%	49.4%	80.5%	59.9%						35.8%

ワクチン供給回数	163,800	122,850	268,290	291,930	336,360					1,183,230
(累計)	(163,800)	(286,650)	(554,940)	(846,870)	(1,183,230)					

※1 「医療従事者等」は、令和3年7月30日までのV-SYSへの報告から集計し、「医療従事者等」以外の区分については、令和4年2月6日までのVRSへの報告及び令和4年1月30日までのV-SYSへの報告から集計している。

※2 「その他」には、一般接種に加えて、職域接種で初回接種を行った者を含む。

※3 「3回目接種回数」は、令和4年3月15日(火)時点

※4 「ワクチン供給回数」は、追加接種等のために各月に配送済み又は配送予定のワクチンの量(新たに12歳となる方の1・2回目接種に使用するワクチンの量及び都道府県3回目第1クール)の量を含む。)

追加接種実施状況

R4.3.15時点

	各月までの追加接種対象累計数（2回接種完了者数）								接種回数	3月までの対象者 に対する接種率	順位
	R 3		R 4								
	12月	1月	2月	3月	4月	5月	6月	7月			
全国	8,760,000	14,690,000	37,450,000	63,610,000	80,620,000	95,850,000	100,820,000	101,630,000	40,254,915	63.28%	
沖縄県	90,000	150,000	350,000	620,000	810,000	980,000	1,020,000	1,030,000	366,597	59.13%	42
北海道	380,000	620,000	1,610,000	2,510,000	3,180,000	3,890,000	4,130,000	4,180,000	1,575,821	62.78%	33
青森県	110,000	180,000	440,000	650,000	810,000	990,000	1,050,000	1,060,000	372,270	57.27%	45
岩手県	90,000	150,000	400,000	580,000	720,000	900,000	990,000	1,000,000	387,557	66.82%	17
宮城県	160,000	280,000	700,000	1,120,000	1,460,000	1,750,000	1,850,000	1,860,000	745,931	66.60%	20
秋田県	70,000	140,000	370,000	520,000	630,000	770,000	810,000	820,000	271,665	52.24%	47
山形県	100,000	160,000	390,000	580,000	700,000	820,000	870,000	880,000	362,992	62.58%	34
福島県	160,000	250,000	620,000	940,000	1,160,000	1,380,000	1,500,000	1,510,000	619,228	65.88%	22
茨城県	200,000	340,000	850,000	1,400,000	1,780,000	2,210,000	2,340,000	2,360,000	1,001,615	71.54%	5
栃木県	110,000	190,000	530,000	850,000	1,090,000	1,430,000	1,550,000	1,560,000	612,854	72.10%	3
群馬県	130,000	220,000	600,000	1,010,000	1,320,000	1,490,000	1,530,000	1,540,000	709,030	70.20%	8
埼玉県	410,000	720,000	1,940,000	3,300,000	4,320,000	5,370,000	5,810,000	5,860,000	2,216,638	67.17%	13
千葉県	350,000	610,000	1,670,000	2,920,000	3,770,000	4,620,000	4,940,000	5,000,000	1,945,502	66.63%	19
東京都	840,000	1,460,000	3,470,000	8,410,000	10,560,000	11,960,000	12,390,000	12,470,000	4,512,837	53.66%	46
神奈川県	510,000	930,000	2,420,000	4,310,000	5,610,000	6,880,000	7,250,000	7,310,000	2,667,161	61.88%	36
新潟県	170,000	280,000	750,000	1,150,000	1,450,000	1,710,000	1,810,000	1,820,000	670,062	58.27%	43
富山県	80,000	130,000	340,000	510,000	650,000	810,000	860,000	860,000	355,997	69.80%	9
石川県	100,000	160,000	380,000	600,000	740,000	870,000	910,000	920,000	360,549	60.09%	40
福井県	70,000	110,000	260,000	420,000	530,000	610,000	620,000	620,000	256,186	61.00%	38
山梨県	60,000	100,000	260,000	400,000	530,000	630,000	650,000	650,000	283,952	70.99%	6
長野県	150,000	250,000	670,000	980,000	1,240,000	1,530,000	1,640,000	1,650,000	736,586	75.16%	2
岐阜県	160,000	250,000	670,000	1,020,000	1,280,000	1,520,000	1,610,000	1,620,000	776,327	76.11%	1
静岡県	230,000	410,000	1,070,000	1,720,000	2,250,000	2,820,000	2,990,000	3,010,000	1,105,988	64.30%	26
愛知県	440,000	720,000	1,990,000	3,580,000	4,640,000	5,600,000	5,860,000	5,900,000	2,398,508	67.00%	15
三重県	140,000	220,000	560,000	880,000	1,120,000	1,350,000	1,420,000	1,430,000	566,400	64.25%	27
滋賀県	90,000	150,000	400,000	670,000	850,000	1,050,000	1,110,000	1,120,000	437,978	65.37%	23
京都府	190,000	310,000	790,000	1,240,000	1,560,000	1,870,000	1,950,000	1,970,000	755,597	60.94%	39
大阪府	550,000	970,000	2,500,000	4,330,000	5,480,000	6,440,000	6,790,000	6,850,000	2,501,812	57.78%	44
兵庫県	380,000	680,000	1,690,000	2,680,000	3,400,000	4,060,000	4,270,000	4,310,000	1,726,688	64.43%	25
奈良県	110,000	180,000	460,000	690,000	880,000	1,030,000	1,060,000	1,070,000	464,088	67.26%	12
和歌山県	90,000	140,000	340,000	530,000	640,000	700,000	710,000	710,000	356,498	67.26%	11
鳥取県	50,000	80,000	190,000	300,000	370,000	420,000	430,000	430,000	192,126	64.04%	28
島根県	60,000	90,000	220,000	340,000	420,000	490,000	520,000	530,000	213,464	62.78%	32
岡山県	160,000	240,000	610,000	940,000	1,160,000	1,340,000	1,430,000	1,450,000	661,964	70.42%	7
広島県	180,000	330,000	840,000	1,430,000	1,760,000	2,070,000	2,140,000	2,160,000	954,659	66.76%	18
山口県	130,000	210,000	510,000	810,000	950,000	1,050,000	1,060,000	1,070,000	538,496	66.48%	21
徳島県	80,000	120,000	280,000	420,000	500,000	580,000	590,000	590,000	265,588	63.24%	31
香川県	80,000	130,000	310,000	470,000	600,000	710,000	740,000	740,001	281,656	59.93%	41
愛媛県	110,000	190,000	480,000	690,000	860,000	1,010,000	1,070,000	1,080,000	461,331	66.86%	16
高知県	70,000	110,000	260,000	380,000	470,000	530,000	540,000	540,000	242,005	63.69%	30
福岡県	420,000	660,000	1,610,000	2,620,000	3,280,000	3,780,000	3,940,000	3,980,000	1,635,402	62.42%	35
佐賀県	90,000	130,000	290,000	430,000	530,000	610,000	640,000	650,000	308,616	71.77%	4
長崎県	120,000	190,000	460,000	750,000	920,000	1,020,000	1,050,000	1,060,000	478,714	63.83%	29
熊本県	180,000	260,000	630,000	1,010,000	1,220,000	1,350,000	1,390,000	1,400,000	620,901	61.48%	37
大分県	100,000	150,000	390,000	580,000	710,000	840,000	880,000	890,000	379,083	65.36%	24
宮崎県	90,000	140,000	360,000	520,000	670,000	800,000	830,000	840,000	349,082	67.13%	14
鹿児島県	140,000	220,000	550,000	810,000	1,030,000	1,210,000	1,280,000	1,290,000	551,914	68.14%	10

広域ワクチン接種センター予約状況

3/1～3/31

3/16時点

	予約枠	予約率	1回目	2回目	3回目	合計
北部合同庁舎	1,080	36%	4	12	375	391
NBC沖縄	4,640	56%	14	39	2,537	2,590
那覇クルーズ船ターミナル	10,104	39%	106	150	3,718	3,974
計	15,824	44%	124	201	6,630	6,955

○北部: 沖縄県北部合同庁舎(3月1日～当面の間)

接種日: 土・日

接種規模: 150名

○中部: 結婚式場NBC沖縄(3月1日～当面の間)

接種日: 月～木、日(一部使用不可日あり)

接種規模: 240名

接種日: 金、土(一部使用不可日あり)

接種規模: 360名

○南部: 那覇クルーズターミナル(3月1日～当面の間)

接種日: 月～木、日

接種規模: 300名

接種日: 金、土

接種規模: 400名

沖縄県広域ワクチン接種センターの接種実績等について

R4/3/15 保健医療部

接種実績(R3/6/15～R4/3/15)

(1) 沖縄県ワクチン接種センター※(R3/6/15～R3/11/30) (先週からの増加数)

ア 接種回数	180,379 回	(0 回)
イ 1回接種終了者	91,632 名	(0 名)
ウ 2回接種終了者	88,747 名	(0 名)

※沖縄コンベンションセンター, 県立武道館アリーナ, 那覇クルーズターミナル(計3会場)

(2) 県立武道館会場(錬成道場)(R3/12/3～R4/2/6) (先週からの増加数)

ア 接種回数	2,061 回	(0 回)
イ 1回接種終了者	692 名	(0 名)
ウ 2回接種終了者	973 名	(0 名)
エ 3回接種終了者	396 名	(0 名)

(3) 広域ワクチン接種センター※(R4/2/5～R4/3/15) (先週からの増加数)

ア 接種回数	12,816 回	(2,379 回)
イ 1回接種終了者	228 名	(44 名)
ウ 2回接種終了者	318 名	(52 名)
エ 3回接種終了者	12,270 名	(2,283 名)

※那覇クルーズターミナル, 結婚式場NBC沖縄, 北部合同庁舎(計3会場)

【 合 計 】 (先週からの増加数)

ア 接種回数	195,256 回	(2,379 回)
イ 1回接種終了者	92,552 名	(44 名)
ウ 2回接種終了者	90,038 名	(52 名)
エ 3回接種終了者	12,666 名	(2,283 名)