

宿泊療養施設 及び 搬送車両稼働 の報告

1 宿泊療養施設

左側 右側
上段:入居 総数
下段:退居

作成日: 3/8(火)

※各宿泊療養施設の名簿データより集計

宿泊療養施設名称	看護師数	確保数 居室数	3/5(土)		3/6(日)		3/7(月)		稼働率 (休止施設を除く)	備考(最大実績値等)
(1) 東横イン旭橋駅前	13人	200室 284室	20	177	16	166	32	170	85.0	第四波最大実績値: 3/30、142人(71%) 第六波最大実績値: 3/5、177人(88.5%)、最大受入人数:1/8、33人 ※12/17濃厚接触者用(84室) 1/1より一部陽性者使用
(2) リソネックス那覇	-	60室 84室	休止							8/10より休止 第四波最大実績値: 4/7、51人(85%)
(3) 那覇市内ホテル ①	12人	150室 200室	19	112	8	99	8	96	64.0	第六波最大実績値: 1/6、138人(92.0%)、最大受入人数:1/4、23人
(4) 那覇市内ホテル ②	12人	150室 227室	16	92	12	96	14	98	65.3	第六波最大実績値: 1/6、114人(76.0%)、最大受入人数:1/4、25人
(5) アンサ沖繩リゾート	16人	100室 123室	5	79	14	75	21	87	87.0	第五波最大実績値: 9/7、87人(87%) 第六波最大実績値: 1/8、104人(104%)、最大受入人数:1/3、27人 12/17より濃厚接触者用(56室) 1/1より一部陽性者用
(6) 那覇市内ホテル ③	11人	78室 120室	11	81	6	74	1	62	79.5	第六波最大実績値: 3/3、84人(107.7%)、最大受入人数:2/27、19人
(7) アバホテル那覇	-	250室 350室	休止							2/27より休止
中南部 小計		988室	71	541	56	510	76	513	75.7	最大実績値: 3/4、549人
(8) ビースアイランド名護	12人	60室 138室	2	38	1	32	6	34	56.7	第六波最大実績値: 1/6、67人(111.7%)、最大受入人数:12/23、17人
(9) ビースアイランド宮古島	7人	77室 93室	6	16	2	14	12	26	33.8	第六波最大実績値: 1/8、46人(59.7%)、最大受入人数:1/4、12人
(10) アバホテル石垣島	8人	55室 89室	1	20	1	18	3	20	36.4	第五波最大実績値: 8/11、41人(74.5%)、最大受入人数:1/5、14人
県内 合計		1180室	80	615	60	574	97	593	68.2	最大実績値: 3/4、624人
			89		101		78			

※修正報告等により、前日の数字から変わっている場合があります。

2 搬送車両稼働状況

車両	3/1(火)	3/2(水)	3/3(木)	3/4(金)	3/5(土)	3/6(日)	3/7(月)	月R4 月ごとの平均搬送件数		
(1) ステップワゴン白	4	5	2	6	3	1	2	1月	6.1 件/日	
(2) ステップワゴン黒	5	5	4	7	5	2	4	2月	4.3 件/日	
(3) セレナ白	7	5	7	6	1	5	6	3月	4.2 件/日	
(4) セレナ白(8人乗り対応)	6	6	7	0	4	0	4	4月	10.0 件/日	
(5) セレナ肌(車椅子対応)	5	4	3	5	2	2	4	5月	11.4 件/日	
(6) セレナ白(アンサ8人乗り対応)	3	1	2	0	1	2	4	6月	10.8 件/日	
(7) ノア(那覇市内ホテル移送用)	搬送業務休止							7月	13.2 件/日	
(8) セレナ白(車椅子対応)	0	0	0	0	0	0	7	8月	25.8 件/日	
(9) セレナ白(那覇ステ対応)	3	1	1	0	0	0	0	9月	20.8 件/日	
(10) 民間救急車両(委託)	0	0	0	0	0	0	0	10月	3.7 件/日	
(11) ストレッチャー対応車両	1	1	1	1	2	0	2	11月	0.5 件/日	
(12) マイクロバス	0	0	0	0	0	0	0	12月	1.9 件/日	
合計	34	28	27	25	18	12	33	1月	23.3 件/日	
									直近1週間	25.3 件/日

沖縄県 軽症患者等宿泊療養施設（入居人数推移）

令和4年3月7日時点

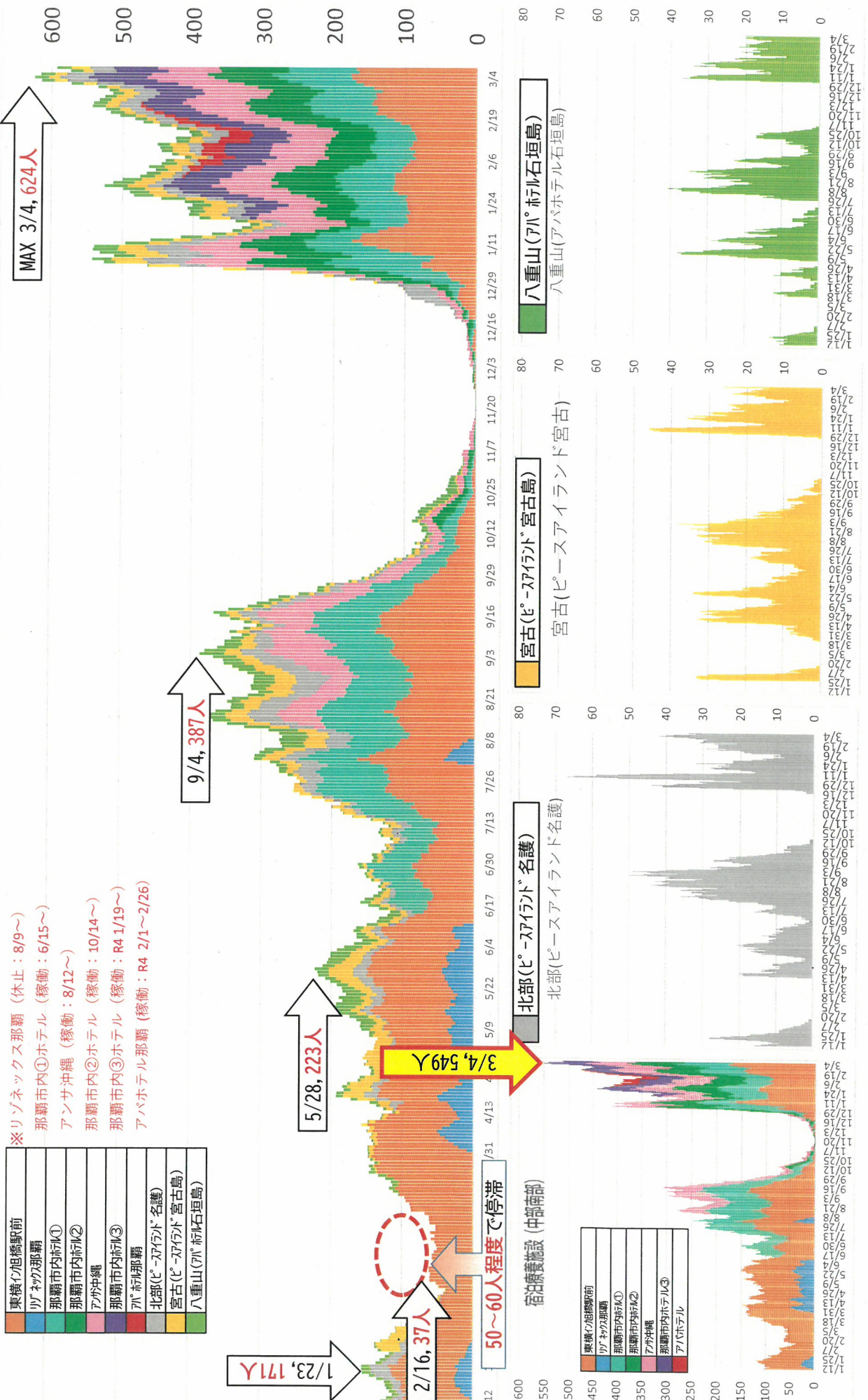

※リゾネックス那覇（休止：8/9～）

東横川旭橋駅前
リアネウナ那覇
那覇市内ホテル①
那覇市内ホテル②
アガ沖縄
那覇市内ホテル③
アパホテル那覇
アパホテル那覇（稼働：R4 1/19～）
アパホテル那覇（稼働：R4 2/1～2/26）
北部(ピースアライド名護)
宮古(ピースアライド宮古島)
八重山(アパホテル石垣島)

アパホテル
那覇市内ホテル③
アガ沖縄
那覇市内ホテル②
那覇市内ホテル①
那覇市内①ホテル（稼働：6/15～）
那覇市内②ホテル（稼働：8/12～）
那覇市内③ホテル（稼働：10/14～）
アパホテル那覇（稼働：8/9～）

東横川旭橋駅前
リアネウナ那覇
那覇市内ホテル①
那覇市内ホテル②
アガ沖縄
那覇市内ホテル③
アパホテル

宿泊療養施設（中部南部）

- 北部(ピースアライド名護)
- 宮古(ピースアライド宮古島)
- 八重山(アパホテル石垣島)

宿泊療養施設（北部）

- 八重山(アパホテル石垣島)

沖縄県内の人口変動状況について

外出自粛の効果を定量的に分析するため、KDDIの位置情報ビッグデータ分析ツール「KDDI Location Analyzer」を利用し、検証を行った。

調査箇所は、本島・宮古・八重山の3地域で繁華街・商業地域・空港エリアとし、合計18地点(のべ20地点)を設定した。

1. 調査箇所・時間

令和2年3月20日(金・祝)又は21日(土)を基準日と設定し、(1)繁華街エリアに関しては土曜日の22時時点、(2)商業エリアに関しては日曜祝祭日の15時時点、(3)空港に関しては日曜祝祭日1日単位で検証を行った。

(1) 繁華街エリア：22時時点(10地点)

- ①名護市：みどり街周辺、②沖縄市：中の町・ゲート通り周辺、③那覇市：松山周辺
④那覇市：久茂地周辺、⑤那覇市：てんぶす那覇周辺(桜坂・平和通り等)、
⑥那覇市：栄町周辺、⑦浦添市：屋富祖周辺、⑧宜野湾市：普天間周辺
⑨宮古島市：西里通り・下里通り周辺、⑩石垣市：美崎町周辺

(2) 商業エリア：15時時点(7地点)

- ①北谷町：美浜周辺、②北中城村：イオンモール沖縄ライカム、
③浦添市：サンエー浦添西海岸パルコシティ、
④豊見城市：豊崎ショッピングモールあしびな、⑤那覇市：サンエー那覇メインプレイス
⑥那覇市：久茂地周辺、⑦那覇市：てんぶす那覇周辺(桜坂・平和通り等)

(3) 空港エリア：1日単位(3地点)

- ①那覇空港、②宮古空港、③石垣空港

2. 分析結果(令和2年3月20日(金・祝)、又は21日(土)を基準日と設定)

(1) 繁華街エリア：22時時点(10地点平均)

R2.3.21 基準日	12/11 (土)	12/18 (土)	12/25 (土)	1/1 (土)	1/8 (土)	1/15 (土)	1/22 (土)	1/29 (土)	2/5 (土)	2/12 (土)	2/19 (土)	2/26 (土)	3/5 (土)
0	▲11.4	▲7.7	▲24.4	▲35.6	▲40.7	▲47.6	▲52.4	▲52.1	▲49.3	▲49.1	▲46.6	▲37.5	▲27.7

(2) 商業エリア：15時時点(7地点平均)

R2.3.20 基準日	12/12 (日)	12/19 (日)	12/26 (日)	1/2 (日)	1/9 (日)	1/16 (日)	1/23 (日)	1/30 (日)	2/6 (日)	2/13 (日)	2/20 (日)	2/27 (日)	3/6 (日)
0	5.0	5.8	3.6	15.0	▲26.7	▲27.9	▲28.3	▲21.0	▲23.1	▲21.0	▲22.9	▲8.1	▲15.2

(3) 空港エリア：1日単位(3地点平均)

R2.3.20 基準日	12/12 (日)	12/19 (日)	12/26 (日)	1/2 (日)	1/9 (日)	1/16 (日)	1/23 (日)	1/30 (日)	2/6 (日)	2/13 (日)	2/20 (日)	2/27 (日)	3/6 (日)
0	▲14.5	▲11.3	▲14.3	39.2	▲28.8	▲50.5	▲56.7	▲54.1	▲58.3	▲34.4	▲37.9	▲39.6	▲31.7

3. 留意事項

- ① 提供企業：KDDI(KDDI Location Analyzer)のサービスに基づく資料
au スマートフォンユーザーのうち個別同意を受けたユーザーを
対象に、個人を特定できない処理を行って集計
- ② 最新数値：4 日前の数値
- ③ 集計方法：全人口推計値
位置情報の利用に許諾して頂いたユーザー数の他、全人口に対す
るユーザーの割合から、拡大推計した人口数での集計
- ④ 分析方法：滞在人口分析
- ⑤ 滞在時間：15 分以上（15 分・30 分・60 分で設定可能）
- ⑥ 時間設定：エリアで時間等設定（1 時間及び 1 日単位で設定可能）
 - 繁華街エリア：22 時時点
 - 商業エリア：15 時時点
 - 空港エリア：1 日単位
- ⑦ 滞在区分：**全体の数値**（居住者・勤務者・来街者で区分可能）
- ⑧ 調査地点：18 地点（のべ 20 地点）
繁華街：10 地点、商業：7 地点、空港：3 地点
- ⑨ 地域設定：調査地点の中央点を設定し、中央点から半径 100m～500m の範囲
で集計を行っている（最大半径 2 km まで設定可能）

沖縄県内の人口変動状況について

【Ⅰ 繁華街エリア合計：3月21日(土)と比較して各土曜日22時時点】

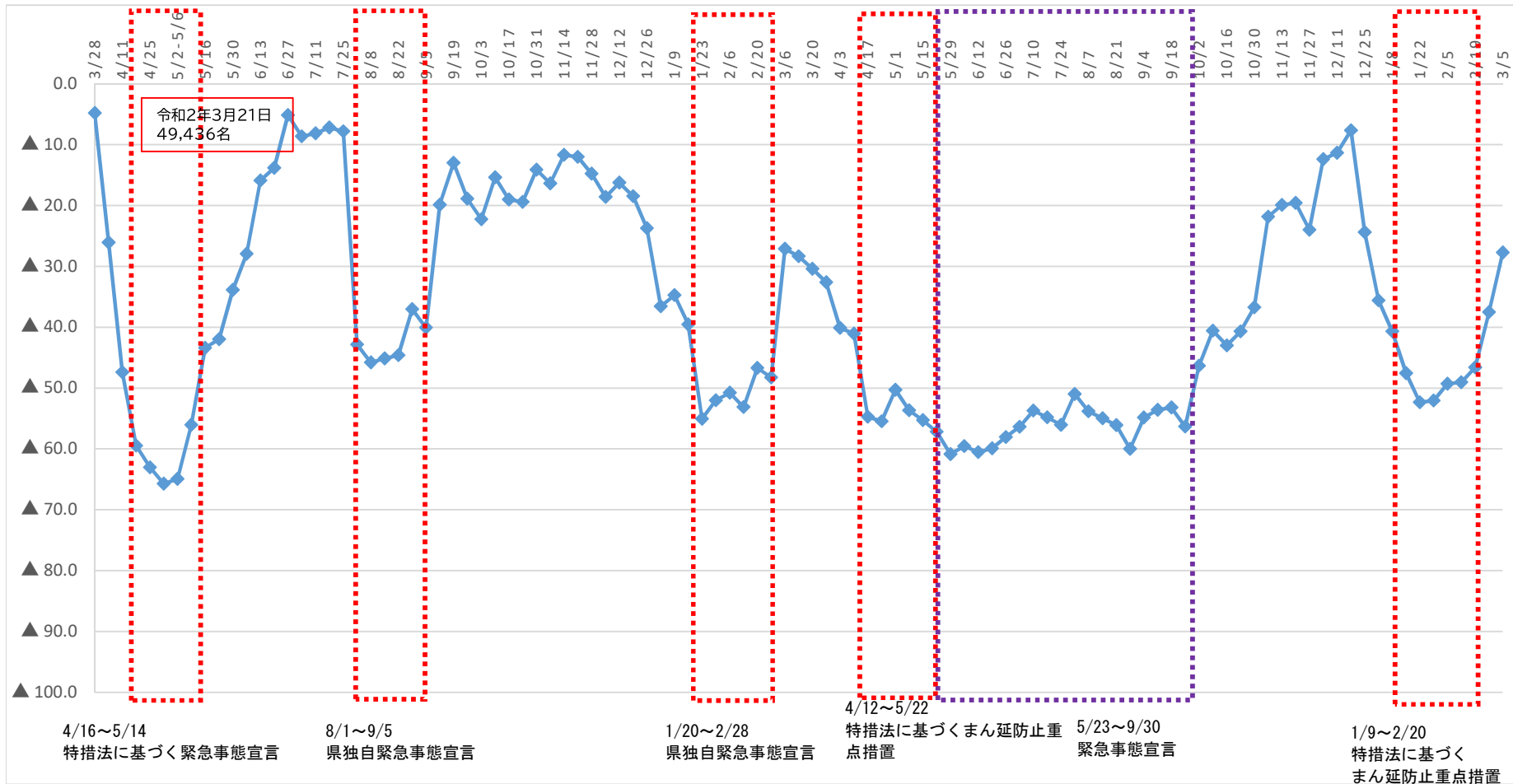

【Ⅱ 商業エリア合計：3月20日(金祝)と比較して各日曜日15時時点】

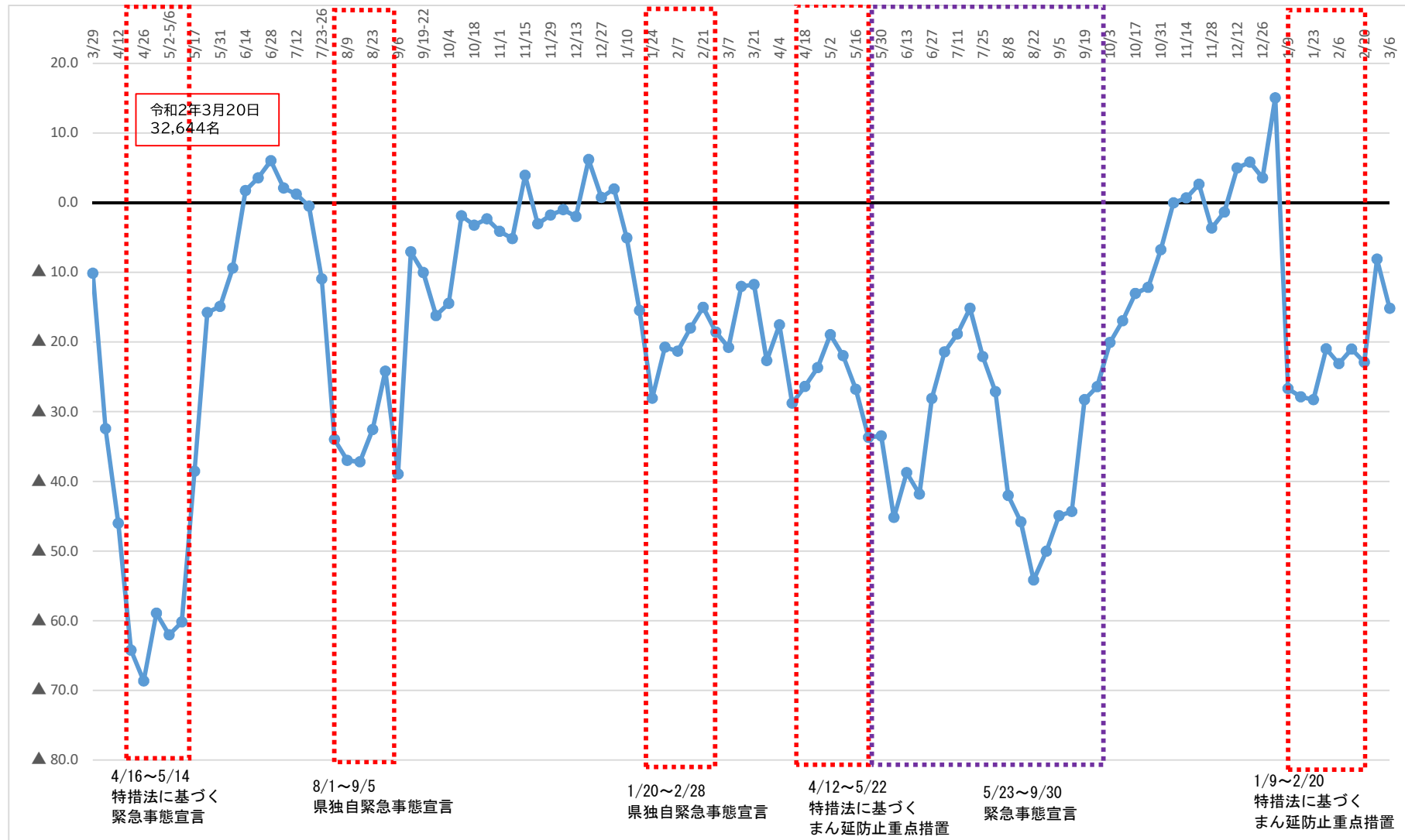

【Ⅲ 空港エリア合計：3月20日(金祝)と比較して各日曜日1日単位】

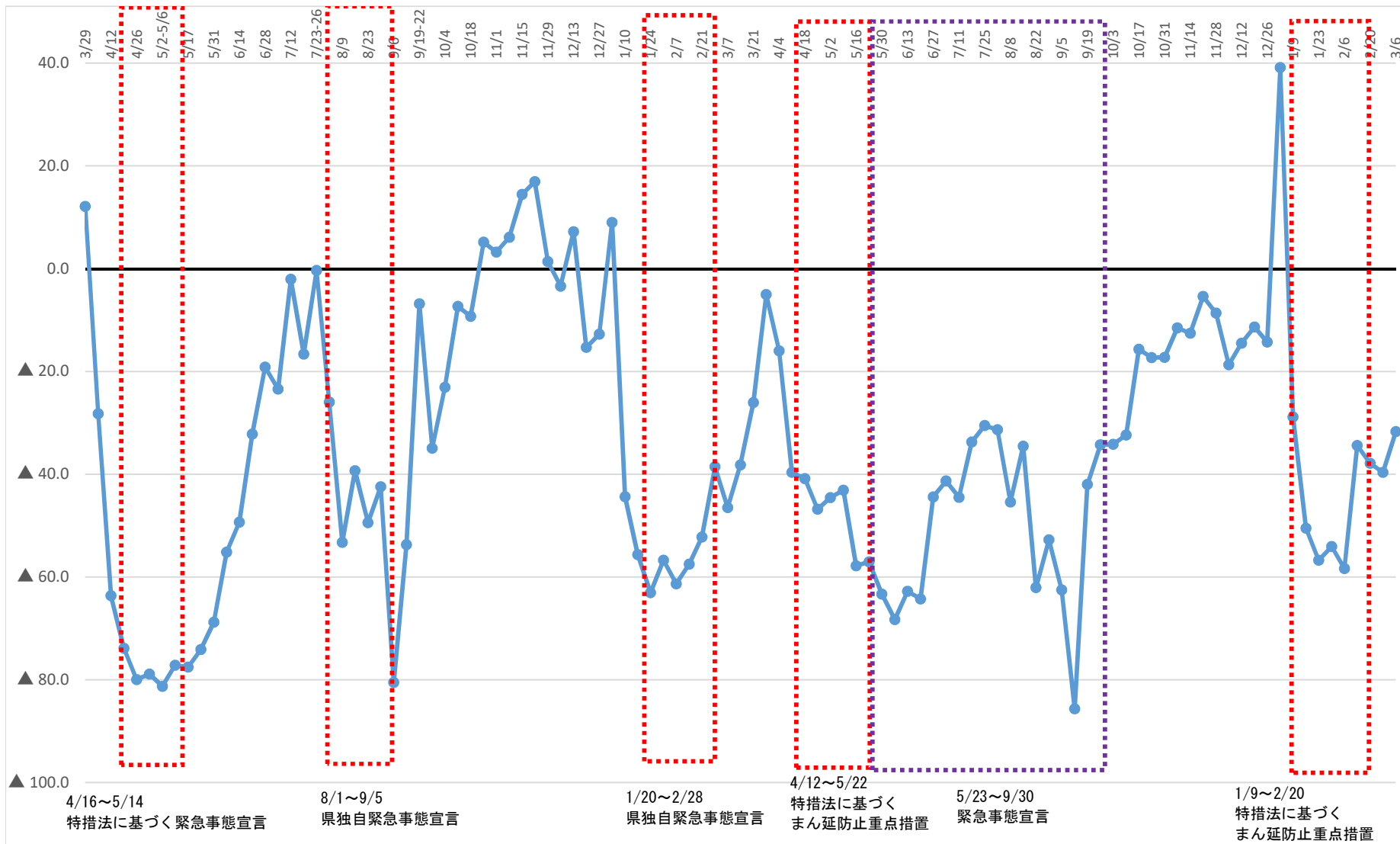

沖縄県におけるクラスター(関連含む)発生状況 (令和4年2月～3月公表分)

資料 6

2022.3.8時点

総括情報部

			合計	537 施設等		6142 人	
施設等数	分類	発生場所	初発例 発生日	最終 発生日	陽性者数	備考	
459	保育施設	浦添市	8月1日	8月13日	10	職員10名	
460	家庭内	糸満市	8月12日	8月19日	9		
461	事業所	南部保健所管内	8月19日	8月24日	8	職員 8 名	
462	事業所	豊見城市	9月11日	9月25日	9	職員 9 名	
463	事業所	南部保健所管内	8月24日	8月25日	7	職員 7 名	
464	事業所	豊見城市	7月26日	8月17日	20	職員20名	
465	保育施設	浦添市	8月20日	8月25日	5	職員 3 名、園児2名	
466	教育・技能施設	豊見城市	7月21日	7月27日	7	職員2名、生徒5名	
467	教育機関	浦添市	9月7日	9月12日	5	生徒5名	
468	保育施設	豊見城市	7月31日	8月22日	9	職員4名、園児5名	
469	保育施設	南城市	9月13日	9月21日	9	園児9名	
470	社会福祉施設	那覇市	1月20日	1月26日	7	職員10名、入所11名	
471	社会福祉施設	那覇市	1月22日	1月27日	6	利用者6	
472	飲食	那覇市	1月5日	1月11日	17		
473	飲食	那覇市	1月4日	1月9日	6		
474	飲食	那覇市	1月5日	1月6日	6		
475	保育施設	石垣市	1月15日	1月19日	31	職員5名、園児26名	
476	社会福祉施設	宮古島市	1月8日	1月22日	19	職員6名、利用者13名	
477	病院	宮古島市	1月18日	1月29日	27	職員9名、患者18名	
478	社会福祉施設	宮古島市	1月21日	1月29日	17	職員5名、利用者12名	
479	家庭内	那覇市	1月11日	1月15日	6		
480	家庭内	那覇市	1月17日	1月20日	6		
481	病院	那覇市	1月31日	2月3日	7	職員6名、患者1名	
482	社会福祉施設	那覇市	1月24日	1月29日	5	職員3名、利用者2名	
483	社会福祉施設	那覇市	1月14日	1月20日	9	職員4名、入居者5名	
484	家庭内	那覇市	9月4日	9月8日	5		
485	家庭内	那覇市	9月20日	9月22日	5		
486	家庭内	那覇市	9月9日	9月18日	6		
487	家庭内	那覇市	9月8日	9月19日	7		
488	学校	浦添市	8月2日	8月5日	7	職員1名、生徒6名	
489	社会福祉施設	浦添市	8月26日	9月15日	35	職員11名、入所者24名	
490	社会福祉施設	南部保健所管内	9月6日	9月28日	46	職員10名、入所者36名	
491	イベント	宜野湾市			82		
492	社会福祉施設	那覇市	1月20日	1月26日	7	職員 7 名	
493	事業所	那覇市	1月25日	2月3日	5		
494	社会福祉施設	那覇市	1月28日	2月3日	5	職員3名、利用者2名	
495	社会福祉施設	那覇市	2月3日	2月3日	8	職員2名、入所者6名	
496	社会福祉施設	那覇市	1月12日	1月25日	5	職員3名、入所者2名	
497	社会福祉施設	那覇市	1月21日	2月2日	7	職員3名、利用者4名	
498	家庭内	那覇市	2月4日	2月8日	5		
499	家庭内	那覇市	1月26日	1月26日	5		
500	家庭内	那覇市	1月28日	1月31日	12		
501	学校	北部保健所管内	2月9日	2月10日	9	生徒9名	

施設等数	分類	発生場所	初発例 発生日	最終 発生日	陽性者数	備考
502	社会福祉施設	名護市	1月8日	1月27日	23	職員8名、入所者15名
503	社会福祉施設	名護市	1月3日	1月21日	75	職員28名、入所者47名
504	社会福祉施設	名護市	1月8日	1月27日	26	職員12名、入所者14名
505	病院	名護市	1月5日	1月17日	21	職員7名、入院患者14名
506	社会福祉施設	那覇市	1月8日	1月27日	27	職員11名、利用者16名
507	社会福祉施設	那覇市	1月17日	2月7日	7	職員6名、入所者1名
508	社会福祉施設	那覇市	1月28日	2月4日	10	職員6名、入所者4名
509	社会福祉施設	那覇市	1月2日	2月1日	10	職員5名、入所者5名
510	保育施設	那覇市	8月31日	9月4日	6	職員2名、利用者4名
511	保育施設	那覇市	7月29日	8月17日	15	職員7名、園児8名
512	事業所	那覇市	10月13日	10月20日	6	職員5名、利用者1名
513	社会福祉施設	那覇市	9月23日	9月26日	6	職員3名、利用者3名
514	事業所	那覇市	8月11日	9月4日	7	職員7名
515	家庭内	那覇市	10月28日	10月30日	5	
516	家庭内	那覇市	9月9日	9月14日	5	
517	家庭内	那覇市	10月11日	10月15日	5	
518	家庭内	那覇市	10月15日	10月19日	5	
519	家庭内	那覇市	9月25日	10月8日	6	
520	病院	南部保健所管内			8	患者2名、職員3名、3月7日患者2名、職員1名追加
521	飲食	北部保健所管内	1月4日	1月8日	16	男性16名
522	社会福祉施設	北部保健所管内	1月31日	2月3日	13	職員4名、入所者9名
523	社会福祉施設	名護市	1月16日	1月27日	14	職員4名、利用者10名
524	社会福祉施設	北部保健所管内	1月25日	2月4日	23	職員6名、入所者17名
525	飲食	北部保健所管内	1月6日	1月21日	19	男性14名、女性5名
526	保育施設	石垣市	1月27日	1月29日	21	職員6名、園児15名
527	飲食	石垣市	1月6日	1月13日	7	男性6名、女性1名
528	職場	石垣市	1月24日	2月3日	8	男性5名、女性3名
529	社会福祉施設	名護市	1月14日	2月3日	24	職員11名、入所者13名
530	事業所	宮古島市	1月4日	1月6日	7	職員7名
531	保育施設	宮古島市	2月4日	2月7日	9	職員1名、園児8名
532	社会福祉施設	宮古島市	2月1日	2月8日	6	職員3名、入所者3名
533	社会福祉施設	宮古島市	2月6日	2月9日	24	職員6名、入所者18名
534	家庭内	那覇市	2月3日	2月8日	6	
535	病院	那覇市	2月15日	2月20日	13	職員4名、入院患者9名
536	社会福祉施設	那覇市	2月2日	2月10日	8	職員3名、入所者5名
537	社会福祉施設	那覇市	2月4日	2月12日	8	職員2名、入所者6名
79 施設等					1027	
					6142	

宮古・八重山地域の感染状況

令和4年3月8日時点

総括情報部

【令和2年度】

令和2年10月16日(金)から宮古及び八重山地域を医療フェーズ5へ引き上げ

令和2年11月17日(火)から宮古及び八重山地域を医療フェーズ4へ引き下げ

令和2年12月9日(水)から宮古を医療フェーズ5へ引き上げ

令和3年1月14日(木)から県内全域で医療フェーズ5へ引き上げ

令和3年2月27日(土)から宮古・八重山地域を医療フェーズ3Bに引き下げ

【令和3年度】

令和3年4月3日(土)から宮古・八重山地域を医療フェーズ4に引き上げ

令和3年4月20日(火)から宮古・八重山地域を医療フェーズ5に引き上げ

令和3年10月1日(金)から宮古・八重山地域を医療フェーズ3Bに引き下げ

令和3年10月18日(月)から県内全域で医療フェーズ3Aに引き下げ

令和3年11月8日(月)から県内全域で医療フェーズ2に引き下げ

令和3年11月29日(月)から県内全域で医療フェーズ1に引き下げ

令和3年12月31日(金)から宮古・八重山地域を医療フェーズ3Aに引き上げ

令和4年1月7日(金)から県内全域で医療フェーズ5に引き上げ

【宮古】

判断指標		2/22	2/23	2/24	2/25	2/26	2/27	2/28	3/1	3/2	3/3	3/4	3/5	3/6	3/7	3/8
圏内の医療体制	① 療養者数（入院中・宿泊療養中・自宅療養中・入院等調整中）	134	144	144	148	152	154	141	138	127	101	100	92	96	84	93
	② 現時点：病床占有率（入院中/病床数）	17.9%	18.2%	20.6%	19.1%	22.9%	17.1%	14.9%	14.9%	11.9%	7.5%	7.5%	4.4%	4.4%	0.0%	1.5%
圏内の感染状況	③ 新規感染者数（直近1週間合計）	76	77	83	89	87	84	86	79	72	71	63	66	69	68	67
	④ 感染経路不明な症例の割合（直近1週間平均）	68.4%	63.6%	56.6%	61.8%	65.5%	65.5%	66.3%	63.3%	68.1%	73.2%	71.4%	72.7%	71.0%	67.6%	71.6%
判断指標関係	① 病床数															
	○医療機関病床数	67	66	68	68	70	70	67	67	67	67	67	68	68	65	65
	○宿泊施設病床数	77	77	77	77	77	77	77	77	77	77	77	77	77	77	77
	② 重症用病床数	4	4	4	4	4	4	4	4	4	4	4	4	4	4	4
	③ 新規感染者数	19	14	11	16	10	11	5	12	7	10	8	13	14	4	11
	④ 感染経路不明者数(調査中含む)	15	8	2	13	6	9	4	8	7	5	6	9	10	1	10
⑤ 重症者数	0	0	0	0	0	0	0	0	0	0	0	0	0	0	0	
⑥ 入院患者数	12	12	14	13	16	12	10	10	8	5	5	3	3	0	1	

【八重山】

判断指標		2/22	2/23	2/24	2/25	2/26	2/27	2/28	3/1	3/2	3/3	3/4	3/5	3/6	3/7	3/8
圏内の医療体制	① 療養者数（入院中・宿泊療養中・自宅療養中・入院等調整中）	210	189	179	179	211	204	168	174	207	221	230	274	279	277	277
	② 現時点：病床占有率（入院中/病床数）	18.2%	18.2%	18.2%	22.2%	53.5%	57.6%	70.4%	72.7%	75.9%	79.2%	65.4%	71.2%	66.7%	62.2%	57.8%
圏内の感染状況	③ 新規感染者数（直近1週間合計）	169	149	136	119	130	131	132	141	179	190	196	217	219	231	227
	④ 感染経路不明な症例の割合（直近1週間平均）	90.5%	90.6%	94.9%	90.8%	73.1%	69.5%	66.7%	68.1%	74.3%	75.3%	77.0%	90.8%	93.6%	95.2%	95.2%
判断指標関係	① 病床数															
	○医療機関病床数	44	44	44	45	71	66	54	55	54	53	52	52	57	45	45
	○宿泊施設病床数	55	55	55	55	55	55	55	55	55	55	55	55	55	55	55
	② 重症用病床数	2	2	2	2	2	2	2	2	2	2	2	2	2	2	2
	③ 新規感染者数	16	7	15	25	36	23	10	25	45	26	31	57	25	22	21
	④ 感染経路不明者数(調査中含む)	15	6	15	20	9	17	6	23	43	25	28	55	25	21	19
⑤ 重症者数	0	0	0	0	0	0	0	0	0	0	0	0	0	0	0	
⑥ 入院患者数	8	8	8	10	38	38	38	40	41	42	34	37	38	28	26	

検査事業実績

1 エssenシャルワーカー定期PCR検査実績(R3.4/26～R4.3/4)

		2/26～3/4	対前週比	累計
介護	受検者数	9,339 人	-2,123 人	287,431 人
	陽性者数	25 人	+4 人	407 人
	陽性率	0.27%	-	0.14%
障害	受検者数	5,703 人	+3,642 人	94,262 人
	陽性者数	36 人	+27 人	172 人
	陽性率	0.63%	-	0.18%
保育	受検者数	2,210 人	-2,055 人	67,576 人
	陽性者数	11 人	+2 人	128 人
	陽性率	0.50%	-	0.19%

2 安価なPCR検査補助の実績(R3.2/17～R4.3/3)【暫定値】

	2/25～3/3	対前週比	累計
受検者数	2,479 人	-9 人	273,584 人
陽性者数	148 人	+52 人	7,643 人
陽性率	5.97%	-	2.79%

3 飲食店検査の実績

※一般無料検査に統合

4 ワクチン検査パッケージ/一般無料検査の実績(12/25～3/4)【暫定値】

ワクチン検査パッケージ促進事業	2/26～3/4	対前週比	累計
受検者数	4,253 件	+1080 件	45,821 件
陽性者数	185 件	+84 件	2,019 件
陽性率	4.35%	-	4.41%

一般無料検査	2/26～3/4	対前週比	累計
受検者数	18,209 件	3,464 件	138,049 件
陽性者数	1,117 件	303 件	7,112 件
陽性率	6.13%	-	5.15%

5 学校PCR検査の実績(5/31～3/4)

	2/26～3/4	対前週比	累計
学校数	154 校	+22 校	2,044 校
小学校	26 校	+9 校	449 校
中学校	13 校	+0 校	289 校
高等学校	9 校	+3 校	297 校
特別支援学校	5 校	+3 校	40 校
学童クラブ	18 校	+7 校	243 校
保育所・幼稚園	83 校	+0 校	726 校
受検者数	2,915 人	+786 人	48,648 人
陽性者数	128 人	+55 人	836 人
陽性率	4.39%	-	1.72%

ワクチンの接種状況について

1 現在の状況

- ・ 3月7日時点接種実績

1回目	1,048,621人	(70.6%)
2回目	1,037,377人	(69.9%)
3回目	315,802人	(21.3%)
高齢者	207,695人	(62.3%)

2 県広域接種センター

- ・ 沖縄県北部合同庁舎（名護市）毎週金・土 18:00～20:30
- ・ N.B.C. 沖縄（沖縄市）連日 18:00～20:30
- ・ 那覇クルーズターミナル（那覇市）連日 18:00～20:30

3 3回目接種（追加接種）市町村の状況

- ・ 各自治体で集団接種・個別接種を実施中

4 小規模離島の3回目実施状況

- ・ 全ての小規模離島で実施済み・実施中

5 5-11歳の小児に対する接種

- ・ 3月から希望者に対し接種開始。
3月5日久米島町で117名に接種実施。
- ・ 現在各地区で広域接種を含む集団接種を検討中
- ・ 接種勧奨有り、努力義務なし。（2月10日分科会で決定）
- ・ 基礎疾患を有する児の早期接種体制の構築を検討中
- ・ 那覇市で3月12日に集団接種開始

6 職域接種（追加接種）

- ・ 県内で16団体から申請
- ・ 現時点で3箇所を開始済み（3月1日～）

新型コロナウイルスワクチン接種率 (沖縄県)

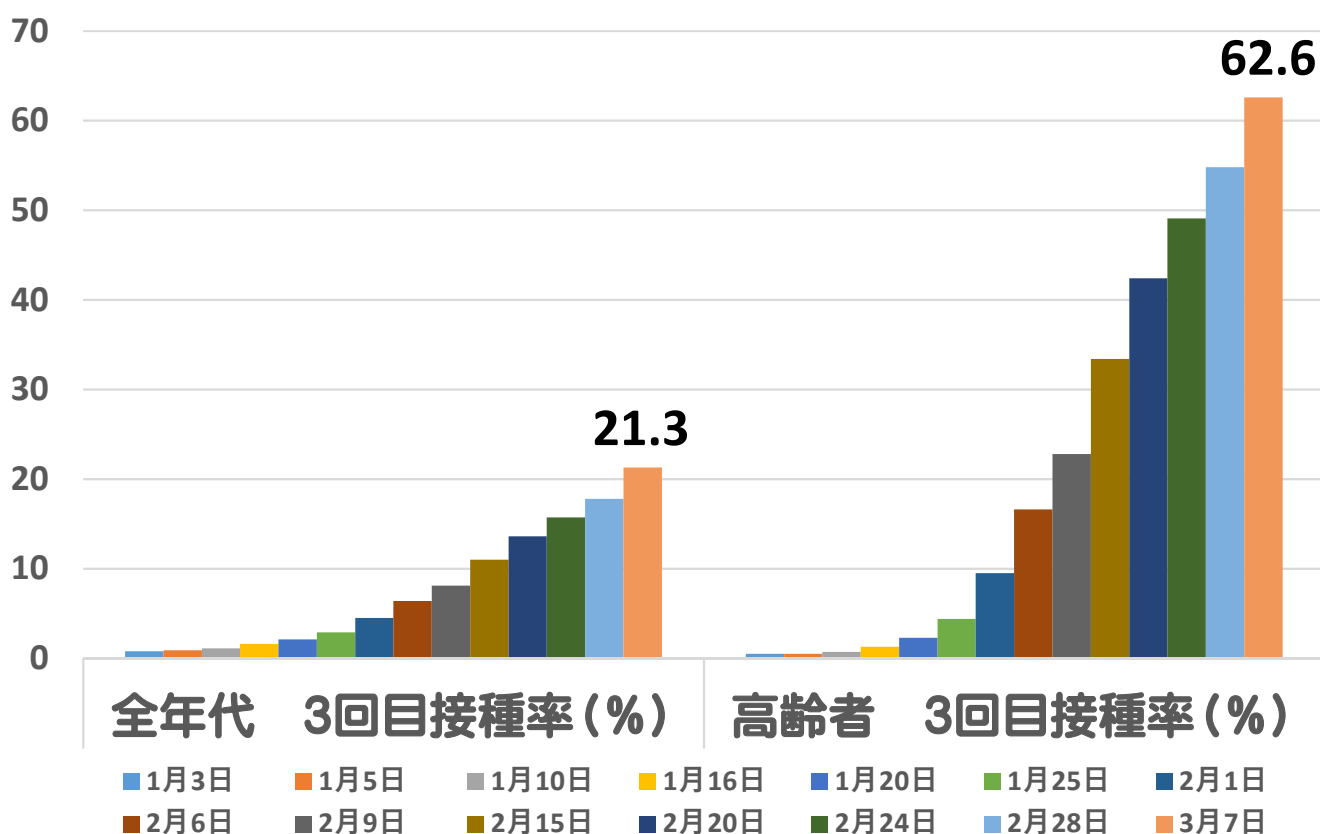
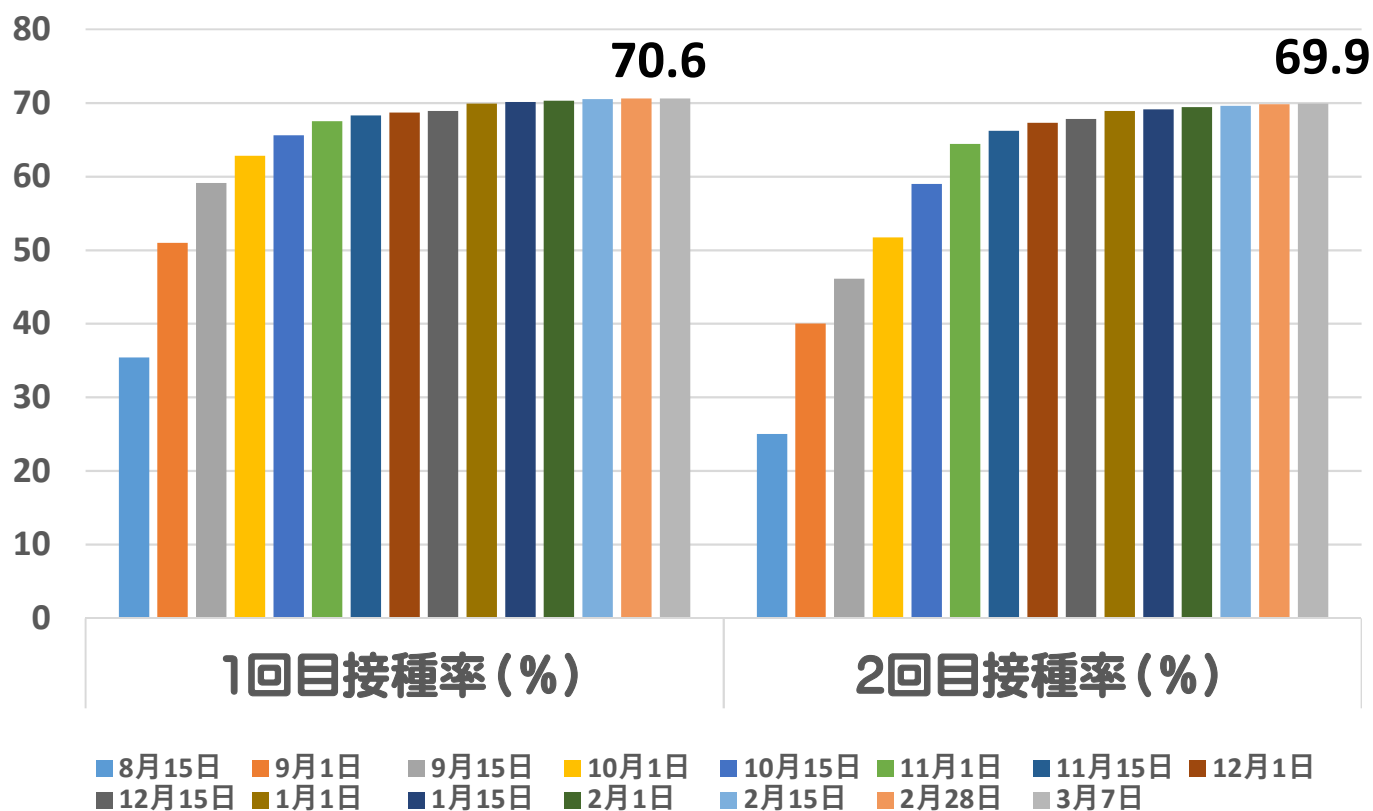

沖縄県年代別接種率 (2022.2.28)

	1回目接種率	2回目接種率	3回目接種率
12～19歳	67.4%	65.8%	※ 1%
20～29歳	68.9%	67.4%	5.5%
30～39歳	71.8%	70.8%	8.0%
40～49歳	78.3%	77.5%	10.2%
50～59歳	84.6%	84.1%	12.3%
60～69歳	87.1%	86.7%	31.4%
70～79歳	96.5%	96.1%	58.9%
80～89歳	94.0%	93.4%	58.4%
90～99歳	94.4%	93.7%	58.3%
100歳以上	86.8%	85.7%	52.5%

VRS (医療従事者含む) データより

※ 3回目接種率の12～19歳のカ所は18～19歳の接種率

3回目接種率：11市

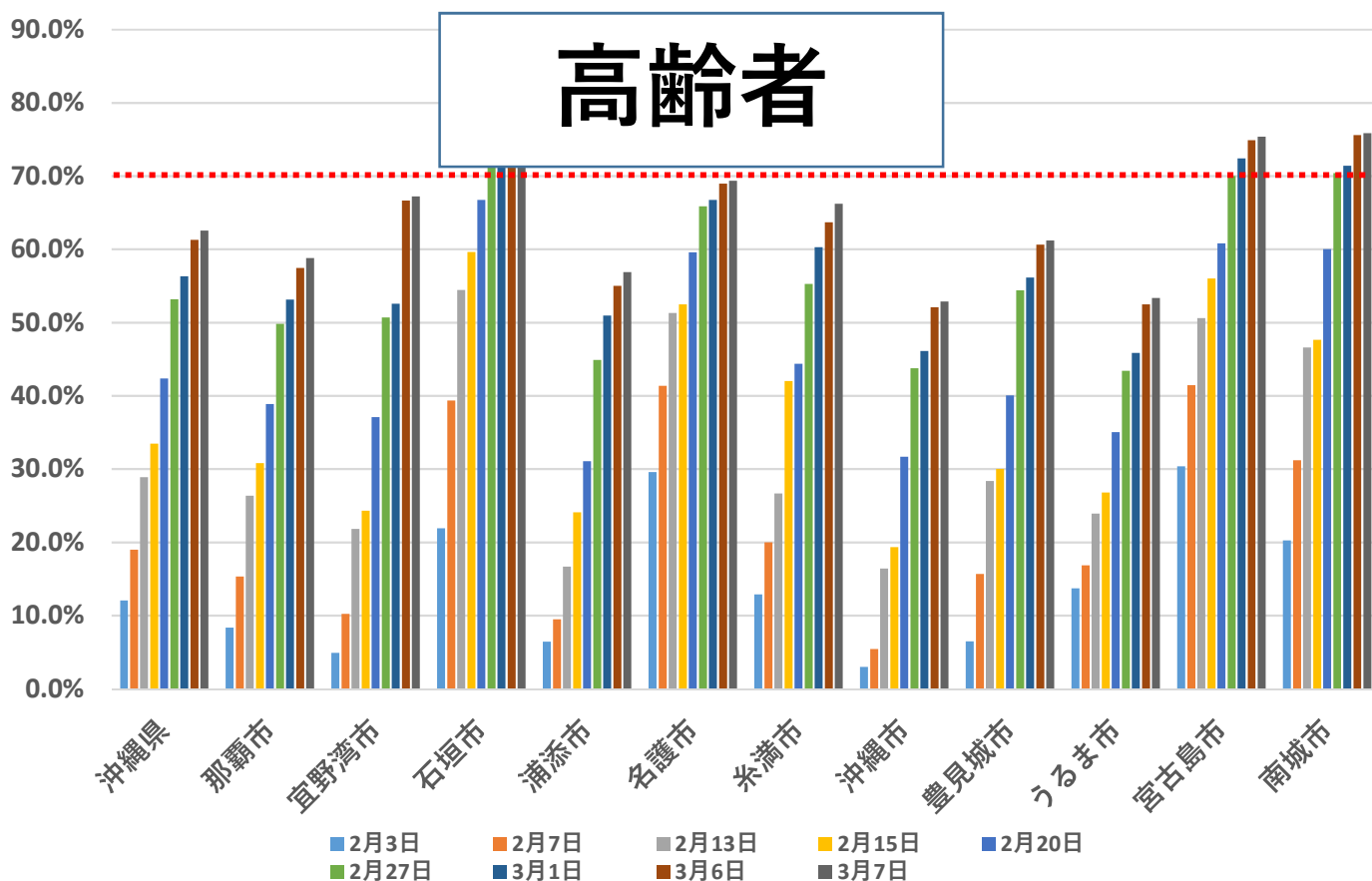
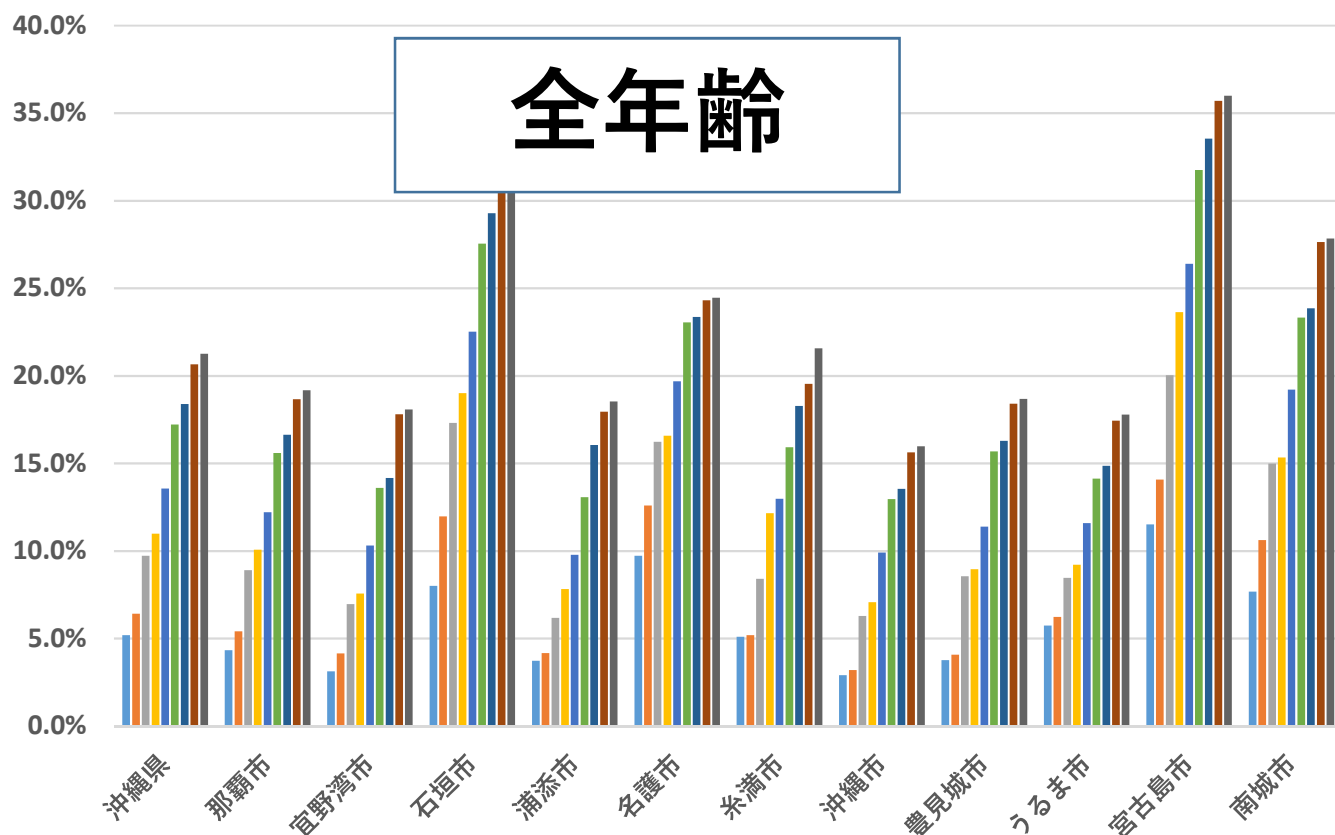

■ 2月3日 ■ 2月7日 ■ 2月13日 ■ 2月15日 ■ 2月20日
■ 2月27日 ■ 3月1日 ■ 3月6日 ■ 3月7日

3回目接種率：41市町村（2022/03/07）

全年齡

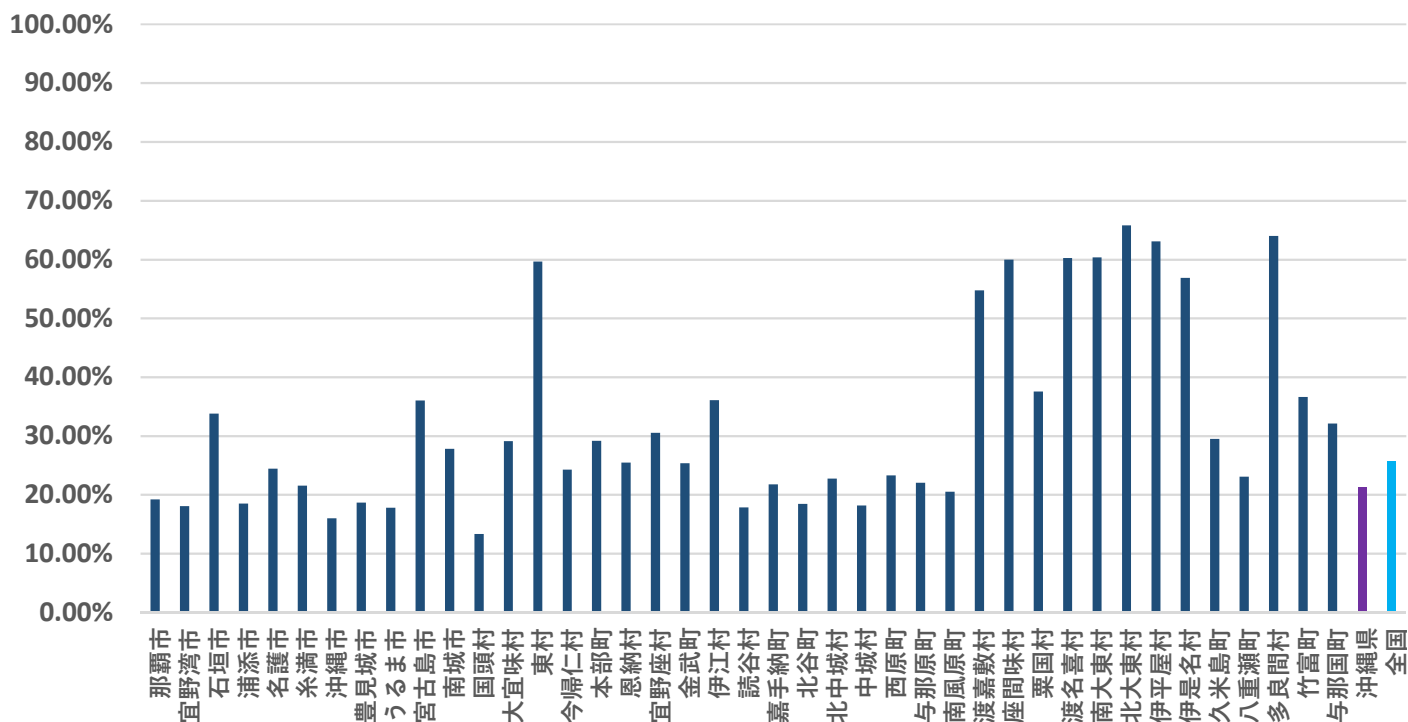

高齢者

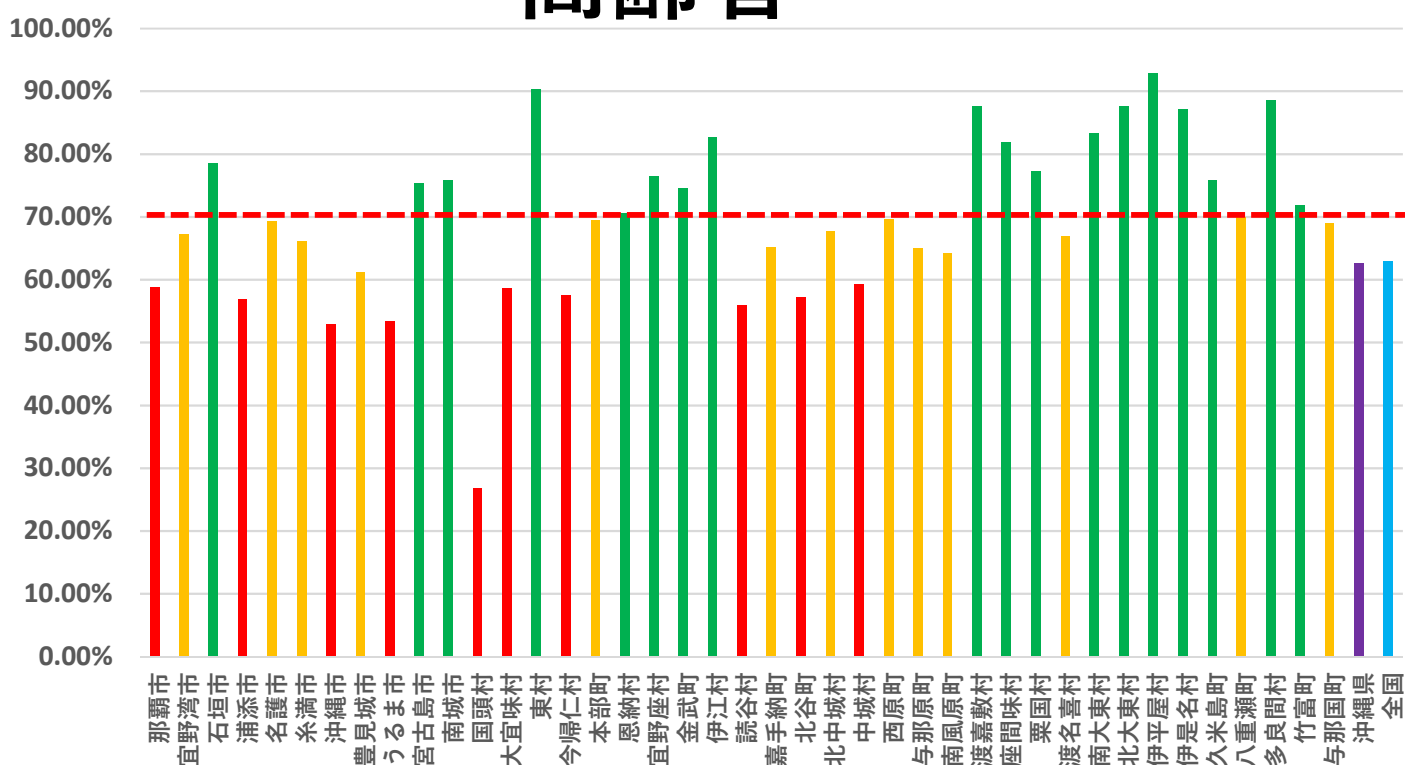

追加接種対象者数、接種回数及び ワクチンの供給量

(単位：対象者数(人)、回数(回))

	追加接種時期									合計
	令和3年	令和4年								
	12月	1月	2月	3月	4月	5月	6月	7月	8月	
医療従事者等	51,407	10,373	0	0	0	0	0	0	0	61,780
高齢者	26,329	31,986	189,561	42,958	6,904	2,380	678	364	0	301,160
その他	11,292	15,679	7,470	224,840	182,986	169,406	37,425	8,840	4,161	662,099
合計	89,028	58,038	197,031	267,798	189,890	171,786	38,103	9,204	4,161	1,025,039
(累計) a	(89,028)	(147,066)	(344,097)	(611,895)	(801,785)	(973,571)	(1,011,674)	(1,020,878)	(1,025,039)	(1,025,039)

3回目接種回数										
医療従事者等	13,655	18,821	9,781	1,354						43,611
高齢者	1,964	30,668	155,031	20,032						207,695
その他	979	5,860	37,773	19,884						64,496
合計	16,598	55,349	202,585	41,270						315,802
(累計) b	(16,598)	(71,947)	(274,532)	(315,802)						(315,802)
接種率 (b/a)	18.6%	48.9%	79.8%	51.6%						30.8%

ワクチン供給回数	163,800	122,850	268,290	291,930	336,360					1,183,230
(累計)	(163,800)	(286,650)	(554,940)	(846,870)	(1,183,230)					

※1 「医療従事者等」は、令和3年7月30日までのV-SYSへの報告から集計し、「医療従事者等」以外の区分については、令和4年2月6日までのVRSへの報告及び令和4年1月30日までのV-SYSへの報告から集計している。

※2 「その他」には、一般接種に加えて、職域接種で初回接種を行った者を含む。

※3 「3回目接種回数」は、**令和4年3月7日(月)**時点

※4 「ワクチン供給回数」は、追加接種等のために各月に配送済み又は配送予定のワクチンの量(新たに12歳となる方の1・2回目接種に使用するワクチンの量及び都道府県3回目第1クール)の量を含む。)

追加接種実施状況

R4.3.7 時点

	各月までの追加接種対象累計数（2回接種完了者数）								接種回数	3月までの対象者 に対する接種率	順位
	R 3	R 4									
	12月	1月	2月	3月	4月	5月	6月	7月			
全国	8,760,000	14,690,000	37,450,000	63,610,000	80,620,000	95,850,000	100,820,000	101,630,000	32,713,609	51.43%	-
沖縄県	90,000	150,000	350,000	620,000	810,000	980,000	1,020,000	1,030,000	315,802	50.94%	31
北海道	380,000	620,000	1,610,000	2,510,000	3,180,000	3,890,000	4,130,000	4,180,000	1,246,490	49.66%	36
青森県	110,000	180,000	440,000	650,000	810,000	990,000	1,050,000	1,060,000	306,209	47.11%	43
岩手県	90,000	150,000	400,000	580,000	720,000	900,000	990,000	1,000,000	307,463	53.01%	24
宮城県	160,000	280,000	700,000	1,120,000	1,460,000	1,750,000	1,850,000	1,860,000	614,112	54.83%	18
秋田県	70,000	140,000	370,000	520,000	630,000	770,000	810,000	820,000	199,596	38.38%	47
山形県	100,000	160,000	390,000	580,000	700,000	820,000	870,000	880,000	279,933	48.26%	41
福島県	160,000	250,000	620,000	940,000	1,160,000	1,380,000	1,500,000	1,510,000	503,704	53.59%	22
茨城県	200,000	340,000	850,000	1,400,000	1,780,000	2,210,000	2,340,000	2,360,000	830,789	59.34%	6
栃木県	110,000	190,000	530,000	850,000	1,090,000	1,430,000	1,550,000	1,560,000	508,862	59.87%	5
群馬県	130,000	220,000	600,000	1,010,000	1,320,000	1,490,000	1,530,000	1,540,000	592,421	58.66%	8
埼玉県	410,000	720,000	1,940,000	3,300,000	4,320,000	5,370,000	5,810,000	5,860,000	1,811,891	54.91%	17
千葉県	350,000	610,000	1,670,000	2,920,000	3,770,000	4,620,000	4,940,000	5,000,000	1,548,587	53.03%	23
東京都	840,000	1,460,000	3,470,000	8,410,000	10,560,000	11,960,000	12,390,000	12,470,000	3,680,915	43.77%	46
神奈川県	510,000	930,000	2,420,000	4,310,000	5,610,000	6,880,000	7,250,000	7,310,000	2,082,865	48.33%	40
新潟県	170,000	280,000	750,000	1,150,000	1,450,000	1,710,000	1,810,000	1,820,000	509,513	44.31%	45
富山県	80,000	130,000	340,000	510,000	650,000	810,000	860,000	860,000	295,912	58.02%	9
石川県	100,000	160,000	380,000	600,000	740,000	870,000	910,000	920,000	305,195	50.87%	33
福井県	70,000	110,000	260,000	420,000	530,000	610,000	620,000	620,000	203,743	48.51%	39
山梨県	60,000	100,000	260,000	400,000	530,000	630,000	650,000	650,000	235,746	58.94%	7
長野県	150,000	250,000	670,000	980,000	1,240,000	1,530,000	1,640,000	1,650,000	595,844	60.80%	3
岐阜県	160,000	250,000	670,000	1,020,000	1,280,000	1,520,000	1,610,000	1,620,000	659,427	64.65%	1
静岡県	230,000	410,000	1,070,000	1,720,000	2,250,000	2,820,000	2,990,000	3,010,000	902,620	52.48%	26
愛知県	440,000	720,000	1,990,000	3,580,000	4,640,000	5,600,000	5,860,000	5,900,000	2,005,519	56.02%	11
三重県	140,000	220,000	560,000	880,000	1,120,000	1,350,000	1,420,000	1,430,000	440,671	50.08%	35
滋賀県	90,000	150,000	400,000	670,000	850,000	1,050,000	1,110,000	1,120,000	344,858	51.47%	29
京都府	190,000	310,000	790,000	1,240,000	1,560,000	1,870,000	1,950,000	1,970,000	594,975	47.98%	42
大阪府	550,000	970,000	2,500,000	4,330,000	5,480,000	6,440,000	6,790,000	6,850,000	2,014,554	46.53%	44
兵庫県	380,000	680,000	1,690,000	2,680,000	3,400,000	4,060,000	4,270,000	4,310,000	1,391,604	51.93%	27
奈良県	110,000	180,000	460,000	690,000	880,000	1,030,000	1,060,000	1,070,000	384,654	55.75%	14
和歌山県	90,000	140,000	340,000	530,000	640,000	700,000	710,000	710,000	292,946	55.27%	16
鳥取県	50,000	80,000	190,000	300,000	370,000	420,000	430,000	430,000	161,108	53.70%	21
島根県	60,000	90,000	220,000	340,000	420,000	490,000	520,000	530,000	172,622	50.77%	34
岡山県	160,000	240,000	610,000	940,000	1,160,000	1,340,000	1,430,000	1,450,000	563,006	59.89%	4
広島県	180,000	330,000	840,000	1,430,000	1,760,000	2,070,000	2,140,000	2,160,000	795,137	55.60%	15
山口県	130,000	210,000	510,000	810,000	950,000	1,050,000	1,060,000	1,070,000	442,239	54.60%	19
徳島県	80,000	120,000	280,000	420,000	500,000	580,000	590,000	590,000	213,775	50.90%	32
香川県	80,000	130,000	310,000	470,000	600,000	710,000	740,000	740,001	232,295	49.42%	37
愛媛県	110,000	190,000	480,000	690,000	860,000	1,010,000	1,070,000	1,080,000	389,126	56.40%	10
高知県	70,000	110,000	260,000	380,000	470,000	530,000	540,000	540,000	206,288	54.29%	20
福岡県	420,000	660,000	1,610,000	2,620,000	3,280,000	3,780,000	3,940,000	3,980,000	1,338,987	51.11%	30
佐賀県	90,000	130,000	290,000	430,000	530,000	610,000	640,000	650,000	264,737	61.57%	2
長崎県	120,000	190,000	460,000	750,000	920,000	1,020,000	1,050,000	1,060,000	387,373	51.65%	28
熊本県	180,000	260,000	630,000	1,010,000	1,220,000	1,350,000	1,390,000	1,400,000	492,010	48.71%	38
大分県	100,000	150,000	390,000	580,000	710,000	840,000	880,000	890,000	305,191	52.62%	25
宮崎県	90,000	140,000	360,000	520,000	670,000	800,000	830,000	840,000	290,034	55.78%	13
鹿児島県	140,000	220,000	550,000	810,000	1,030,000	1,210,000	1,280,000	1,290,000	452,261	55.83%	12

ワクチン接種記録システム（VRS）に基づく市町村ごとの接種状況											追加接種		
											2022年3月6日		
											接種対象者人口(毎月更新)		
	全年代			18歳以上				高齢者				7月3月までの 接種対象者 人口	接種率 ②/⑦ 3回目
	①人口※	②接種件数	接種率 ②/① 3回目	③人口	④接種件数	接種率 ④/③ 3回目	⑤人口	⑥接種件数	接種率 ⑥/⑤ 3回目	⑦3月までの 接種対象者 人口	接種率 ②/⑦ 3回目		
沖縄県	1,485,118	306,770	20.66% (29.77%)	1,187,180	306,770	25.84% (31.74%)	331,973	203,448	61.28% (66.05%)	610,524	50.25%		
那覇市	320,467	59,794	18.66% (26.14%)	263,046	59,794	22.73% (27.72%)	75,542	43,397	57.45% (62.84%)	131,622	45.43%		
宜野湾市	100,462	17,895	17.81% (27.26%)	79,717	17,895	22.45% (29.08%)	19,711	13,137	66.65% (74.44%)	28,690	62.37%		
石垣市	49,848	16,331	32.76% (45.37%)	39,900	16,331	40.93% (48.26%)	11,031	8,468	76.77% (79.83%)	29,281	55.77%		
浦添市	115,548	20,737	17.95% (25.64%)	91,715	20,737	22.61% (27.53%)	23,218	12,769	55.00% (59.17%)	47,783	43.40%		
名護市	63,724	15,491	24.31% (34.14%)	50,565	15,491	30.64% (36.67%)	14,379	9,914	68.95% (73.75%)	25,520	60.70%		
糸満市	62,349	12,178	19.53% (28.84%)	49,090	12,178	24.81% (30.55%)	13,448	8,564	63.68% (68.48%)	22,180	54.91%		
沖縄市	142,973	22,350	15.63% (23.78%)	113,344	22,350	19.72% (25.41%)	29,494	15,355	52.06% (56.81%)	47,506	47.05%		
豊見城市	65,766	12,105	18.41% (26.85%)	50,691	12,105	23.88% (28.86%)	12,590	7,630	60.60% (63.97%)	25,007	48.41%		
うるま市	125,338	21,850	17.43% (25.94%)	99,691	21,850	21.92% (27.75%)	28,112	14,749	52.47% (56.92%)	40,945	53.36%		
宮古島市	55,577	19,845	35.71% (50.00%)	45,390	19,845	43.72% (52.65%)	14,667	10,985	74.90% (79.85%)	33,467	59.30%		
南城市	44,924	12,415	27.64% (39.17%)	35,752	12,415	34.72% (41.55%)	11,454	8,656	75.57% (79.57%)	19,101	65.00%		
国頭村	4,581	611	13.34% (17.13%)	3,878	611	15.75% (18.07%)	1,632	437	26.78% (28.23%)	2,842	21.50%		
大宜味村	3,051	887	29.07% (37.89%)	2,643	887	33.56% (39.52%)	1,180	690	58.47% (63.48%)	1,844	48.10%		
東村	1,717	1,024	59.64% (73.62%)	1,470	1,024	69.67% (77.39%)	617	557	90.28% (90.13%)	1,235	82.91%		
今帰仁村	9,322	2,255	24.19% (32.78%)	7,691	2,255	29.32% (34.80%)	3,079	1,766	57.36% (61.02%)	4,304	52.39%		
本部町	13,153	3,822	29.06% (39.69%)	10,932	3,822	34.96% (42.01%)	4,177	2,892	69.24% (74.90%)	6,298	60.69%		
恩納村	11,050	2,113	19.12% (26.91%)	9,136	2,113	23.13% (28.39%)	2,686	1,595	59.38% (63.57%)	6,234	33.89%		
宜野座村	6,140	1,455	23.70% (35.14%)	4,713	1,455	30.87% (37.76%)	1,487	1,100	73.97% (78.91%)	3,394	42.87%		
金武町	11,450	2,897	25.30% (37.51%)	9,076	2,897	31.92% (40.00%)	3,057	2,281	74.62% (82.56%)	5,929	48.86%		
伊江村	4,449	1,604	36.05% (46.03%)	3,710	1,604	43.24% (48.26%)	1,530	1,265	82.68% (87.00%)	3,195	50.20%		
読谷村	41,642	7,130	17.12% (25.32%)	33,088	7,130	21.55% (27.10%)	9,144	5,035	55.06% (59.71%)	17,199	41.46%		
嘉手納町	13,409	2,913	21.72% (31.84%)	10,642	2,913	27.37% (34.04%)	3,233	2,106	65.14% (71.22%)	5,123	56.86%		
北谷町	28,850	5,245	18.18% (28.28%)	22,703	5,245	23.10% (30.25%)	5,910	3,357	56.80% (62.09%)	10,077	52.05%		
北中城村	17,821	3,976	22.31% (33.25%)	14,200	3,976	28.00% (35.43%)	3,985	2,672	67.05% (73.15%)	9,235	43.05%		
中城村	22,046	3,282	14.89% (21.46%)	17,217	3,282	19.06% (22.92%)	4,266	1,952	45.76% (47.63%)	10,361	31.68%		
西原町	35,454	8,073	22.77% (30.98%)	28,374	8,073	28.45% (33.31%)	7,724	5,286	68.44% (71.00%)	16,980	47.54%		
与那原町	20,117	4,329	21.52% (31.43%)	15,639	4,329	27.68% (33.59%)	4,126	2,651	64.25% (69.05%)	9,191	47.10%		
南風原町	40,375	8,116	20.10% (29.18%)	30,703	8,116	26.43% (31.43%)	7,518	4,731	62.93% (65.72%)	18,632	43.56%		
渡嘉敷村	718	393	54.74% (75.72%)	576	393	68.25% (79.68%)	161	140	86.96% (84.34%)	495	79.39%		
座間味村	897	538	59.98% (79.94%)	737	538	73.04% (82.41%)	220	180	81.82% (84.51%)	655	82.14%		
粟国村	684	257	37.57% (47.24%)	585	257	43.96% (49.31%)	256	198	77.34% (80.82%)	538	47.77%		
渡名喜村	342	206	60.23% (73.57%)	307	206	67.06% (77.15%)	157	105	66.88% (80.15%)	269	76.58%		
南大東村	1,224	738	60.29% (76.08%)	996	738	74.13% (79.51%)	313	261	83.39% (86.42%)	989	74.62%		
北大東村	561	345	61.50% (77.70%)	450	345	76.60% (81.56%)	121	105	86.78% (86.07%)	428	80.61%		
伊平屋村	1,200	757	63.08% (77.32%)	969	757	78.14% (83.92%)	355	330	92.96% (91.67%)	949	79.77%		
伊是名村	1,322	752	56.88% (71.76%)	1,081	752	69.55% (76.25%)	427	370	86.65% (88.73%)	939	80.09%		
久米島町	7,652	2,254	29.46% (37.24%)	6,326	2,254	35.63% (39.66%)	2,309	1,752	75.88% (79.20%)	5,752	39.19%		
八重瀬町	31,882	7,144	22.41% (31.75%)	24,742	7,144	28.87% (33.91%)	6,951	4,766	68.57% (71.26%)	12,306	58.05%		
多良間村	1,091	697	63.89% (75.68%)	900	697	77.41% (81.31%)	349	309	88.54% (90.35%)	858	81.24%		
竹富町	4,262	1,468	34.44% (48.67%)	3,451	1,468	42.53% (50.92%)	986	681	69.07% (70.94%)	2,445	60.04%		
与那国町	1,680	498	29.64% (40.23%)	1,347	498	36.98% (42.14%)	371	254	68.46% (70.75%)	726	68.60%		

※ 全年代の人口は、「2021年1月1日住民基本台帳」のデータを使用。

※ 接種対象者人口は、厚生労働省からの提供資料による。

※ 小規模自治体においては、初回接種完了から6ヶ月経過した住民が一定規模に達した際に一括して集団接種を予定している団体もある。（それぞれの追加接種時期については、前倒しの考え方が加味された追加接種対象者数となっている。）

※ ()内の数字は2回目接種を終えた人口に対する接種率を表しております。

広域ワクチン接種センター予約状況

3/1～3/15

3/8時点

	予約枠	予約率	1回目	2回目	3回目	合計
北部合同庁舎	600	40%	1	9	231	241
NBC沖縄	1,740	77%	11	18	1,314	1,343
那覇クルーズ船ターミナル	4,900	44%	69	85	2,001	2,155
計	7,240	52%	81	112	3,546	3,739

○北部: 沖縄県北部合同庁舎(3月1日～当面の間)

接種日: 土・日

接種規模: 150名

○中部: 結婚式場NBC沖縄(3月1日～当面の間)

接種日: 月～木、日(一部使用不可日あり)

接種規模: 240名

接種日: 金、土(一部使用不可日あり)

接種規模: 360名

○南部: 那覇クルーズターミナル(3月1日～当面の間)

接種日: 月～木、日

接種規模: 300名

接種日: 金、土

接種規模: 400名

沖縄県広域ワクチン接種センターの接種実績等について

R4/3/7 保健医療部

接種実績(R3/6/15～R4/3/7)

(1) 沖縄県ワクチン接種センター※(R3/6/15～R3/11/30) (先週からの増加数)

ア 接種回数	180,379 回	(0 回)
イ 1回接種終了者	91,632 名	(0 名)
ウ 2回接種終了者	88,747 名	(0 名)

※沖縄コンベンションセンター, 県立武道館アリーナ, 那覇クルーズターミナル(計3会場)

(2) 県立武道館会場(錬成道場)(R3/12/3～R4/2/6) (先週からの増加数)

ア 接種回数	2,061 回	(0 回)
イ 1回接種終了者	692 名	(0 名)
ウ 2回接種終了者	973 名	(0 名)
エ 3回接種終了者	396 名	(0 名)

(3) 広域ワクチン接種センター※(R4/2/5～R4/3/7) (先週からの増加数)

ア 接種回数	10,437 回	(1,890 回)
イ 1回接種終了者	184 名	(46 名)
ウ 2回接種終了者	266 名	(50 名)
エ 3回接種終了者	9,987 名	(1,794 名)

※那覇クルーズターミナル, 結婚式場NBC沖縄, 北部合同庁舎(計3会場)

【合計】 (先週からの増加数)

ア 接種回数	192,877 回	(1,890 回)
イ 1回接種終了者	92,508 名	(46 名)
ウ 2回接種終了者	89,986 名	(50 名)
エ 3回接種終了者	10,383 名	(1,794 名)

空港PCR検査プロジェクト・TACO・RICCA等の状況

1 空港PCR検査プロジェクトの実績数

令和4年2月28日(月)～令和4年3月6日(日)

	今回(2/28～3/6)		対先週比		累計
PCR検査受検者	2,792	人	-533	人	97,660
うち県内在住者(県内)	2,562	人	-523	人	79,185
うち県外在住者(県外)	230	人	-10	人	18,475
うち陽性者	23	人	+8	人	647
【空港別PCR検査結果内訳】					
	受検者			陽性者	
・那覇空港	1,960	人 (県内1,779人、県外181人)	23	人 (県内20人、県外3人)	
・宮古空港	352	人 (県内331人、県外21人)	0	人 (県内0人、県外0人)	
・下地島空港	80	人 (県内77人、県外3人)	0	人 (県内0人、県外0人)	
・新石垣空港	258	人 (県内235人、県外23人)	0	人 (県内0人、県外0人)	
・久米島空港	142	人 (県内140人、県外2人)	0	人 (県内0人、県外0人)	

2 那覇空港抗原検査

令和4年2月28日(月)～令和4年3月6日(日)

	今回(2/28～3/6)		対先週比		累計
抗原検査受検者	358	人	+27	人	20,268
うち県内在住者(県内)	256	人	+12	人	12,256
うち県外在住者(県外)	102	人	+15	人	8,012
うち陽性者(抗原検査陽性)	0	人	-2	人	80
【抗原検査陽性者内訳】県内0名、県外0名 うち迅速PCR検査陽性者 0名(県内0名、県外0名) 【同行者】県内0名、県外0名 うち迅速PCR検査陽性者 0名(県内0名)					

3 TACO(那覇空港)の週間実績数

令和4年2月28日(月)～令和4年3月6日(日)

サーモグラフィー通過者	139,176	人	出発 59,238 人 到着 79,938 人
	前週実績: 129,172人(2/21-2/27) (+10,004)		
発熱者数	0	人	
問診実施件数	0	件	
検査実施数	0	件	
電話対応件数	3	件	
うち健康相談・問診実施数	0	件	

4 RICCAの状況

	3/4時点		前回比2/25
登録者数	144,114	人	+538
登録施設等(QRコード発行件数)	22,407	件	+16

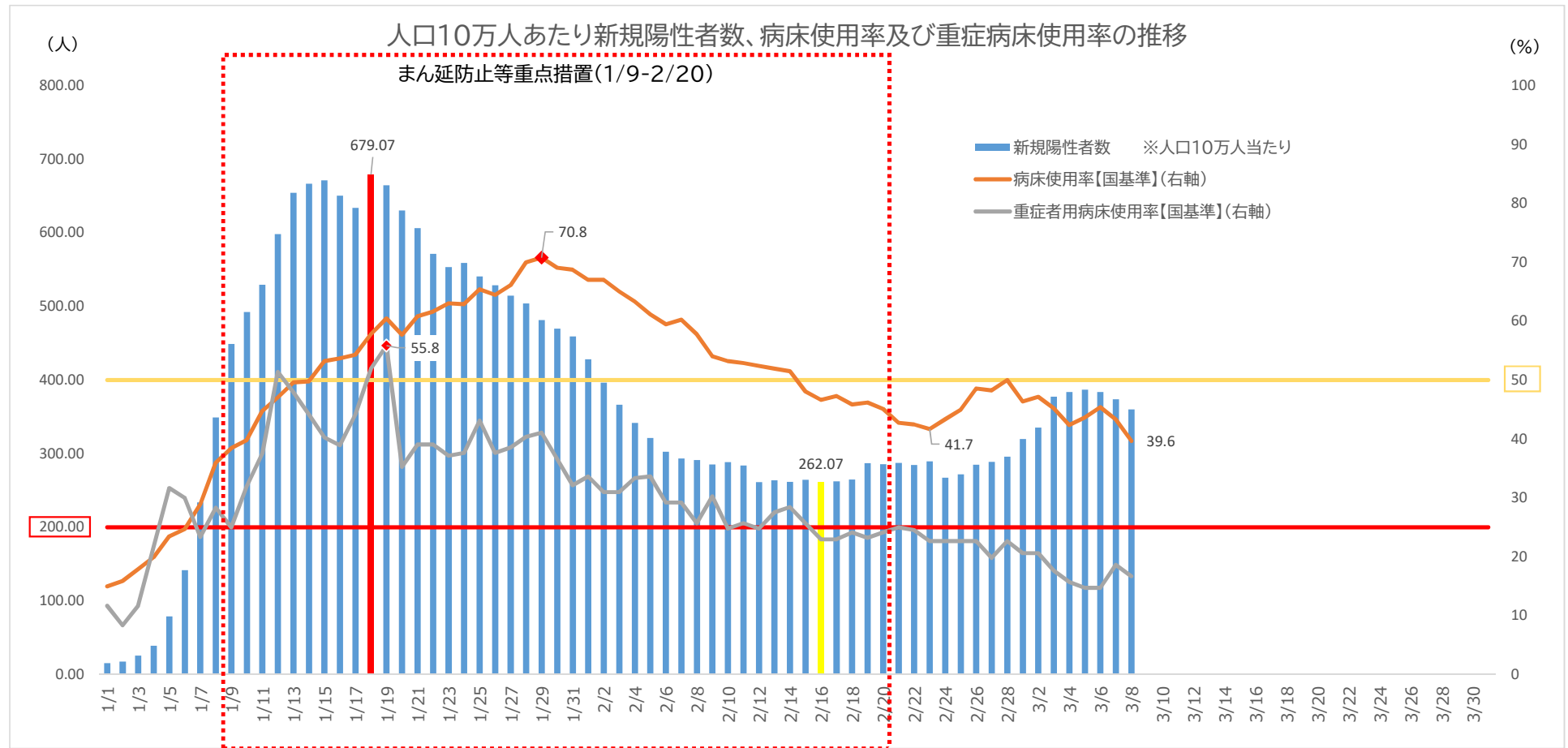

直近2週間の推移

	2/22	2/23	2/24	2/25	2/26	2/27	2/28	3/1	3/2	3/3	3/4	3/5	3/6	3/7	3/8
新規陽性者数	284.49	289.67	267.25	272.10	284.76	288.73	295.94	319.84	335.26	377.48	383.94	387.04	383.67	373.98	360.17
病床使用率【国基準】	42.5	41.7	43.4	44.9	48.6	48.3	50.0	46.4	47.2	45.2	42.4	43.6	45.4	43.3	39.6
重症者用病床使用率【国基準】	24.5	22.6	22.6	22.6	22.6	19.8	22.6	20.6	20.6	17.6	15.7	14.7	14.7	18.6	16.7

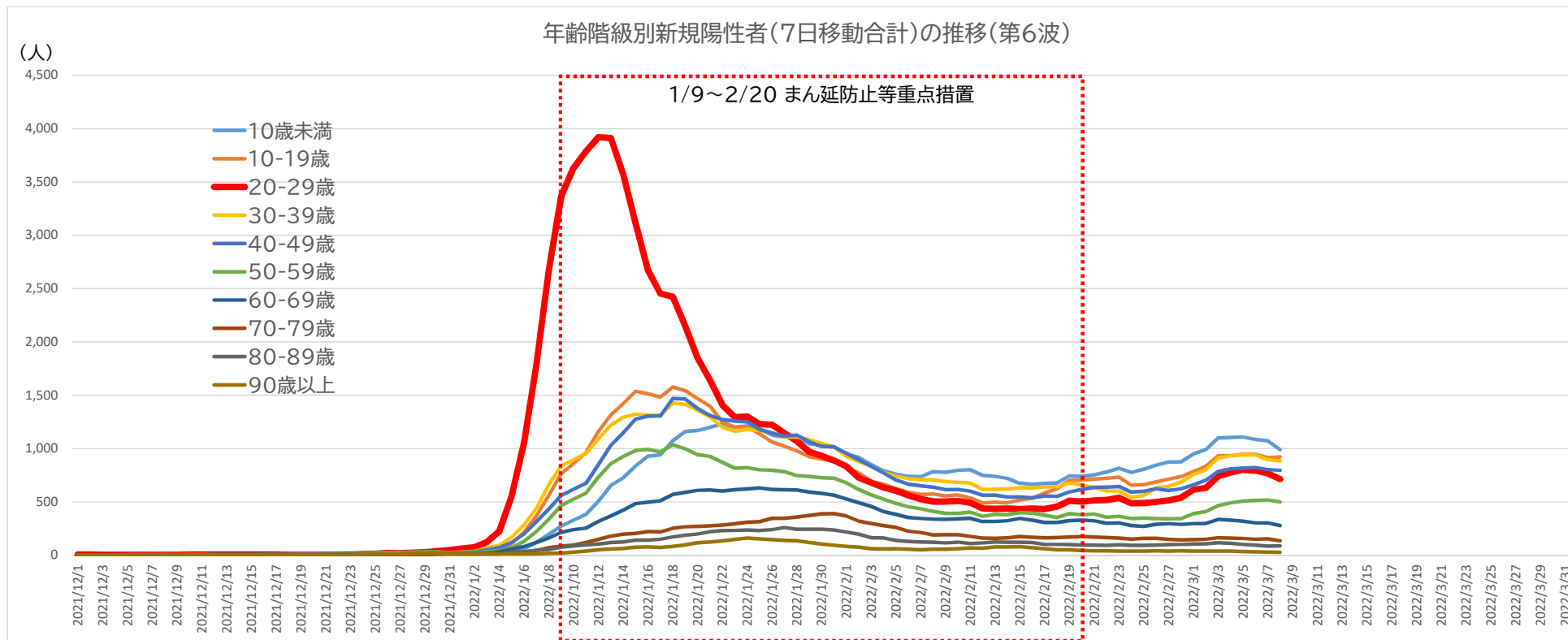

直近2週間の推移(7日移動合計)

	2/22	2/23	2/24	2/25	2/26	2/27	2/28	3/1	3/2	3/3	3/4	3/5	3/6	3/7	3/8	前週比	割合
10歳未満	779	816	775	807	844	873	875	949	991	1,098	1,104	1,107	1,086	1,071	990	1.04	18.6%
10-19歳	722	733	657	661	687	713	738	783	833	932	932	947	945	914	922	1.18	17.3%
20-29歳	518	538	487	489	500	514	539	613	632	739	773	801	794	767	714	1.16	13.4%
30-39歳	602	600	542	561	632	645	685	756	801	910	933	940	941	896	884	1.17	16.6%
40-49歳	639	644	591	599	622	606	622	658	703	784	810	816	822	803	795	1.21	14.9%
50-59歳	356	364	344	348	342	341	343	389	409	466	490	507	514	517	500	1.29	9.4%
60-69歳	300	302	277	270	290	295	289	295	297	335	328	319	302	303	278	0.94	5.2%
70-79歳	166	160	151	158	159	147	145	146	149	164	160	157	150	153	135	0.92	2.5%
80-89歳	92	97	92	92	94	99	101	105	106	117	112	101	95	84	87	0.83	1.6%
90歳以上	41	39	38	37	41	39	41	37	38	40	40	34	31	28	27	0.73	0.5%
計	4,215	4,293	3,954	4,022	4,211	4,272	4,378	4,731	4,959	5,585	5,682	5,729	5,680	5,536	5,332	1.13	100.0%

3/8

令和4年3月7日

総括情報部作成

各保健所管内の圏域毎の状況（飲食関係）

	10/31-	11/7-	11/14-	11/21- 11/27	11/28- 12/4	12/5- 12/12	12/13- 12/19	12/20- 12/26	12/27- 1/2	1/3-1/9	1/10- 1/16	1/17- 1/23	1/24- 1/30	1/31-2/6	2/7-2/13	2/14- 2/20	2/21- 2/27	2/28-3/6
北部	0	0	0	0	2	1	0	15	4	46	27	21	5	5	5	3	5	10
中部	5	2	0	1	1	0	0	3	12	124	114	51	36	20	18	15	29	34
南部	1	0	0	0	1	0	0	0	4	93	64	38	34	10	14	11	8	28
那覇	0	0	0	0	0	0	1	0	8	84	91	67	38	15	14	10	10	16
宮古	0	0	0	0	0	0	0	0	3	30	18	7	8	7	1	0	7	3
八重山	0	0	0	0	0	0	0	0	1	7	10	14	14	3	12	3	3	12
合計	6	2	0	1	4	1	1	18	32	384	324	198	135	60	64	42	62	103

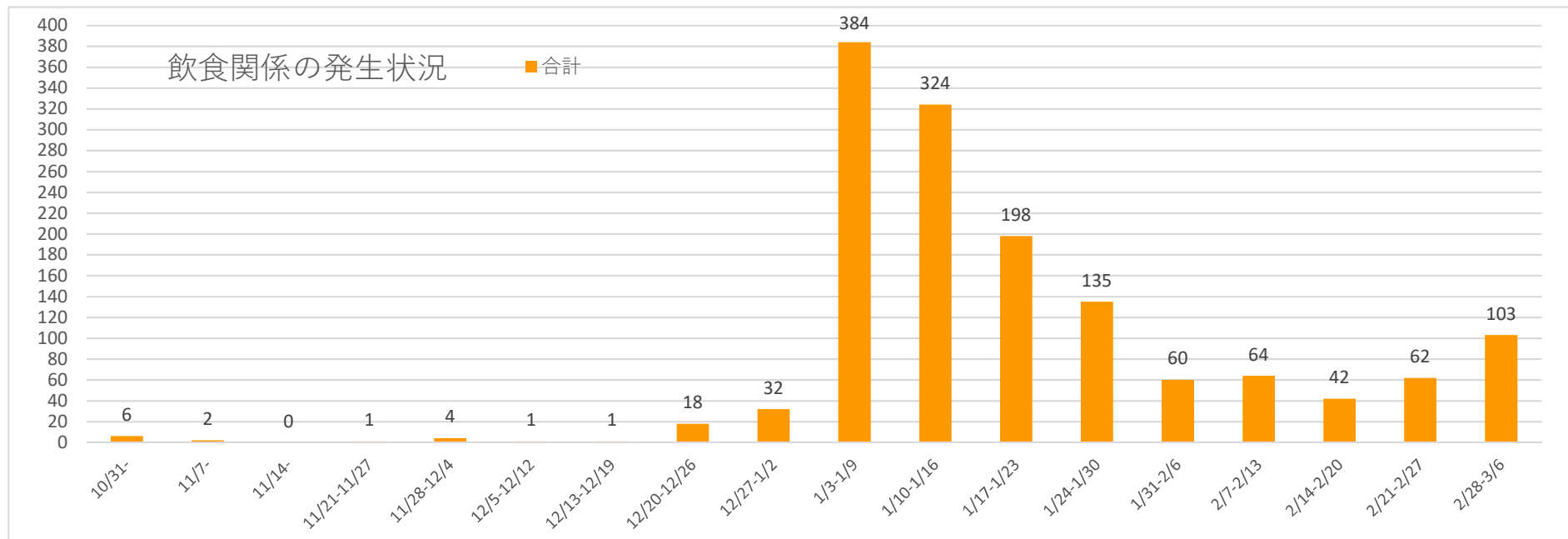

新型コロナワクチン接種推移資料（65歳以上）

高齢者接種件数割合 1回目	人口	1月9日	1月16日	1月23日	1月30日	2月6日	2月13日	2月20日	2月27日	3月6日
那覇保健所	75,542	0.6%	1.1%	2.4%	5.3%	12.5%	26.4%	38.9%	49.8%	57.5%
南部保健所	90,566	0.5%	1.3%	2.4%	7.1%	15.6%	27.5%	43.2%	55.3%	63.8%
中部保健所	111,085	0.5%	1.4%	2.5%	5.2%	11.7%	23.2%	36.6%	47.4%	57.0%
北部保健所	27,376	0.3%	1.8%	6.6%	14.2%	32.1%	42.1%	53.8%	60.9%	66.6%
宮古保健所	15,016	0.6%	1.8%	5.5%	21.4%	35.7%	49.7%	59.7%	70.4%	75.2%
八重山保健所	12,388	2.8%	3.9%	12.3%	14.5%	33.7%	51.3%	63.0%	71.1%	75.9%
沖縄県	331,973	0.6%	1.3%	3.3%	7.6%	16.6%	28.9%	42.4%	53.2%	61.3%
接種人数		1,899	4,452	10,854	25,105	54,951	95,937	140,619	176,445	203,448

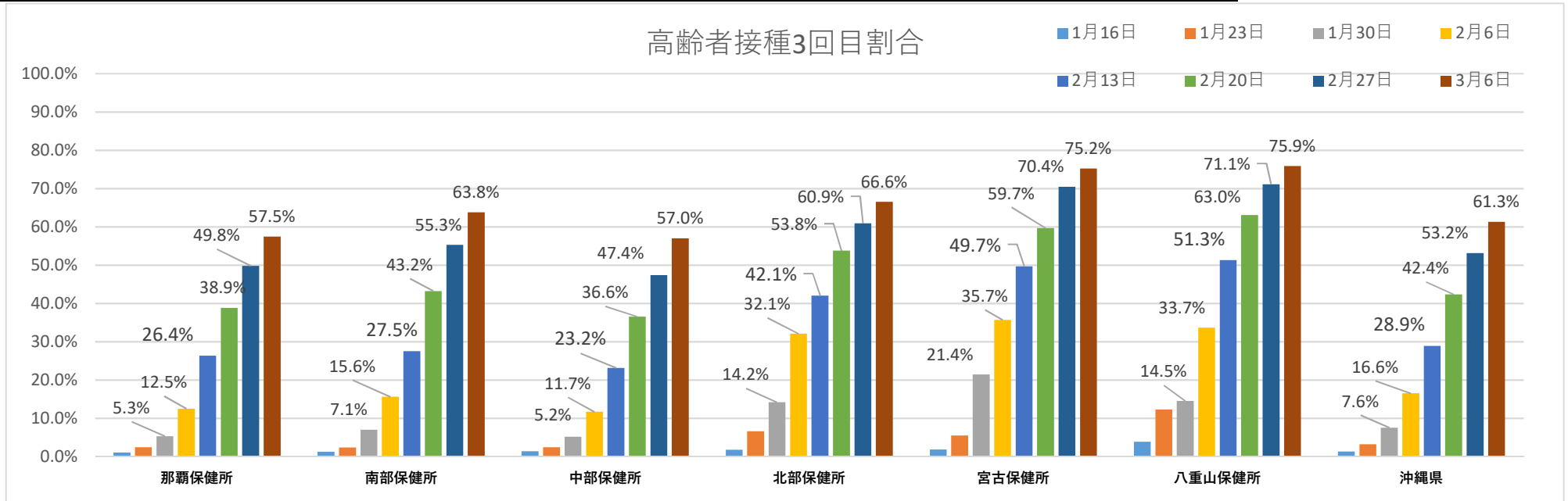

●2/20 東村、金武町、伊江村、座間味村、粟国村、南大東村、北大東村、伊是名村

●2/27 石垣市、宮古島市、南城市、渡嘉敷村、多良間村

●3/6 宜野座村、伊平屋村、久米島町が70%超 16/41完了

新型コロナワクチン接種推移資料（全年代VRS登録3回目接種）

全年代接種件数割合3回目	人口	1/9	1/16	1/23	1/30	2/6	2/13	2/20	2/27	3/6
那覇保健所	320,467	1.0%	1.1%	2.3%	3.4%	5.4%	8.9%	12.2%	15.6%	18.7%
南部保健所	428,493	0.9%	1.3%	2.2%	3.8%	6.1%	9.0%	13.3%	17.2%	21.0%
中部保健所	521,181	0.9%	1.4%	2.2%	3.1%	4.9%	7.8%	11.2%	14.3%	17.5%
北部保健所	102,519	0.7%	1.8%	3.4%	6.1%	11.7%	15.4%	19.9%	23.8%	26.5%
宮古保健所	56,668	1.2%	1.8%	3.4%	8.6%	14.0%	19.8%	26.1%	32.0%	36.3%
八重山保健所	55,790	2.0%	3.9%	5.2%	5.8%	11.1%	16.5%	21.5%	27.2%	32.8%
沖縄県	1,485,118	0.9%	1.3%	2.5%	3.9%	6.4%	9.7%	13.6%	17.2%	20.7%
接種人数		14,000	23,587	36,577	57,900	95,317	144,310	201,546	255,798	306,770

○12月は医療従事者、1月は施設入居者及び職員が対象となっている

○2回目接種から6ヶ月経過必須、原則8ヶ月経過後（医療従事者、高齢者、接種券有りは前倒し可能）

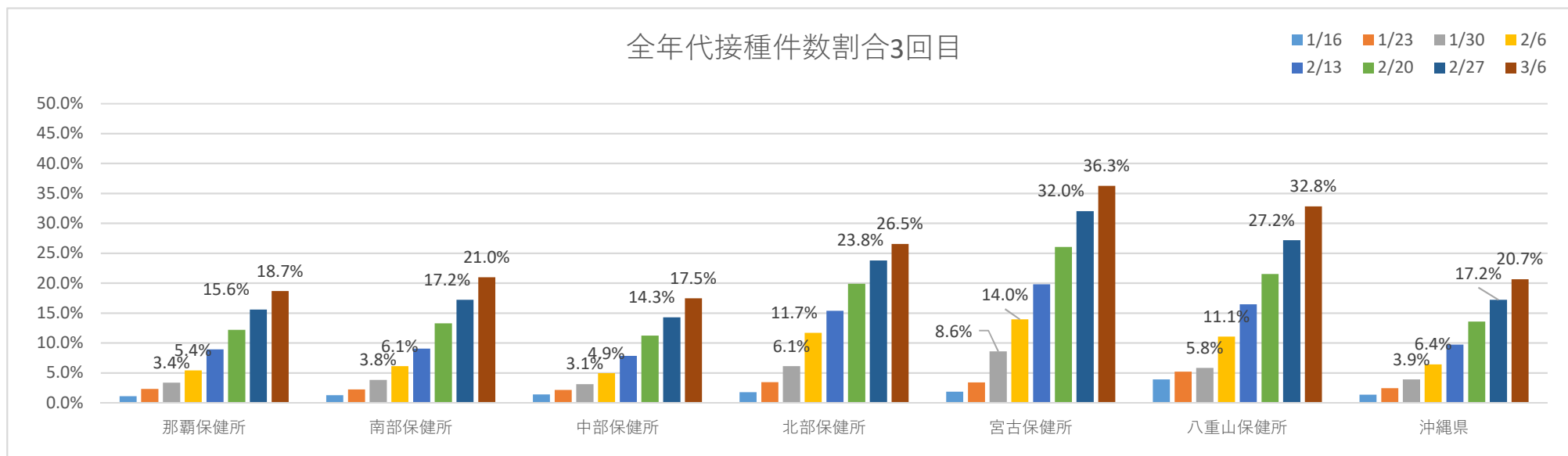

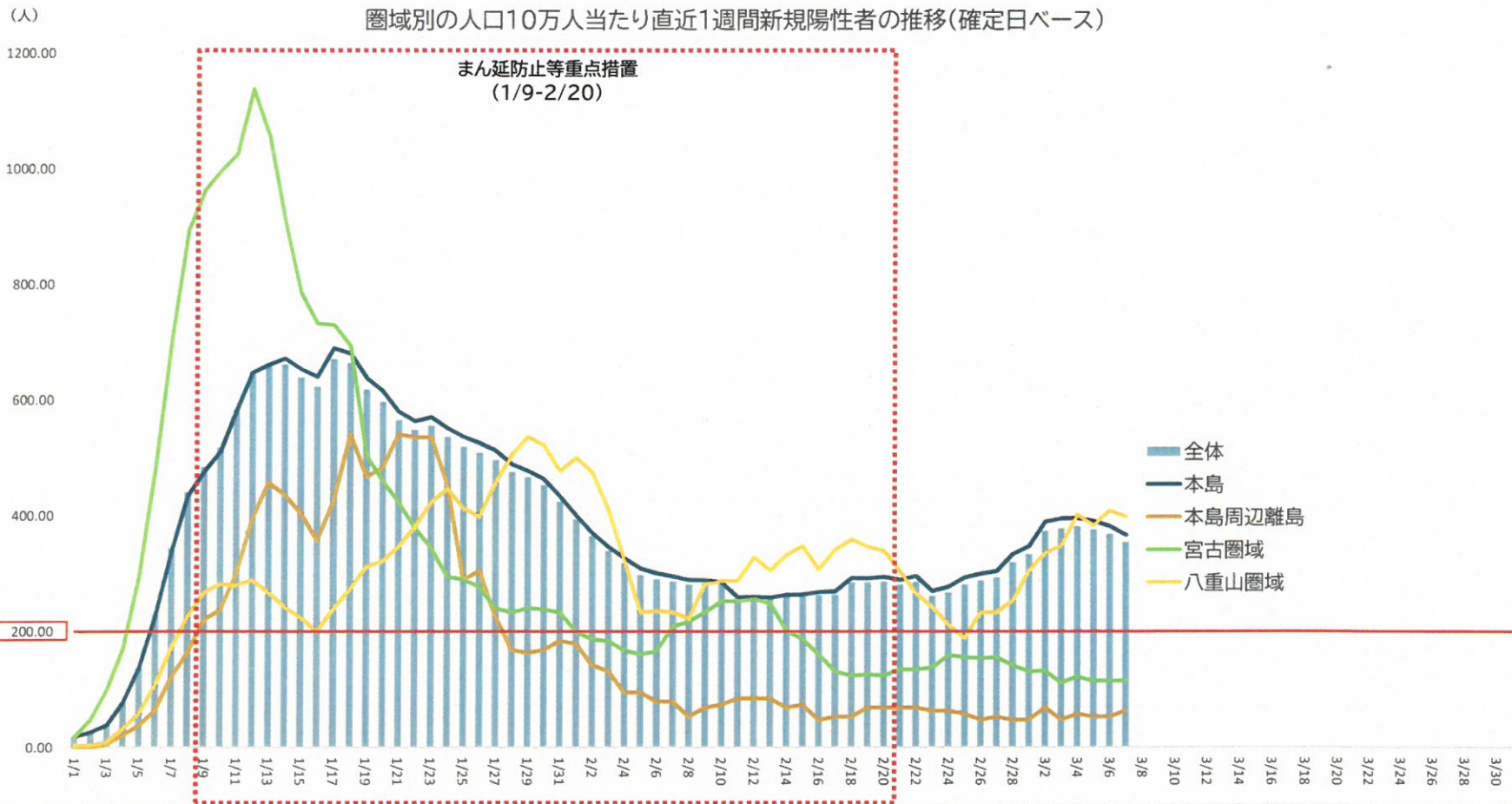

直近2週間の推移(確定日)

	2/21	2/22	2/23	2/24	2/25	2/26	2/27	2/28	3/1	3/2	3/3	3/4	3/5	3/6	3/7	前週比
本島	289.23	295.73	269.80	277.04	293.22	299.42	304.44	333.70	347.07	389.77	395.24	395.90	391.03	382.16	366.80	1.10
周辺離島	68.25	68.25	63.00	63.00	57.75	47.25	52.50	47.25	47.25	68.25	47.25	57.75	52.50	52.50	63.00	1.33
宮古	134.11	134.11	137.64	158.82	155.29	153.53	155.29	141.17	130.59	132.35	111.17	121.76	114.70	114.70	114.70	0.81
八重山	302.92	265.28	241.98	211.51	188.21	233.02	233.02	252.73	304.71	335.19	347.73	401.51	383.58	408.68	397.92	1.57
県全体	280.99	285.50	261.06	267.32	280.99	288.13	292.84	319.64	333.37	373.78	378.15	381.32	375.86	368.72	354.45	1.11

3月7日

圏域別の状況 (3/8集計)

※赤字はまん延防止等重点措置の指定要請検討の目安を上回る指標

圏域	圏域内市町村	病床使用率 (入院中/確保病床数)		重症者用 病床使用率 (重症者/重症者用確保病床数)		人口10万人あたり 新規陽性者数 ※確定日ベース (3/7確定)	新規陽性者7日間合計 前週比	
		※3/8時点	前週	※3/8時点	前週			
本島	本島内市町村	42.7% (221/518)	46.6%	19.8% (16/81)	21.0%	366.80	1.10	18日 継続↑
本島 周辺離島	伊江村、渡嘉敷村、座間味村、粟国村、渡名喜村、南大東村、北大東村、伊平屋村、伊是名村、久米島町	—	—	—	—	63.00	1.33	1日 継続↑
宮古	宮古島市、多良間村	1.5% (1/66)	15.2%	—	—	114.70	0.81	7日 継続↓
八重山	石垣市、竹富町、与那国町	59.1% (26/44)	90.9%	—	—	397.92	1.57	7日 継続↑
県全体	全市町村 (県外等除く)	39.6% (249/628)	46.4%	16.7% (17/102)	20.6%	354.45	1.11	10日 継続↑
重点措置指定要請 検討の目安		圏域毎に60%以上				—	2倍超	

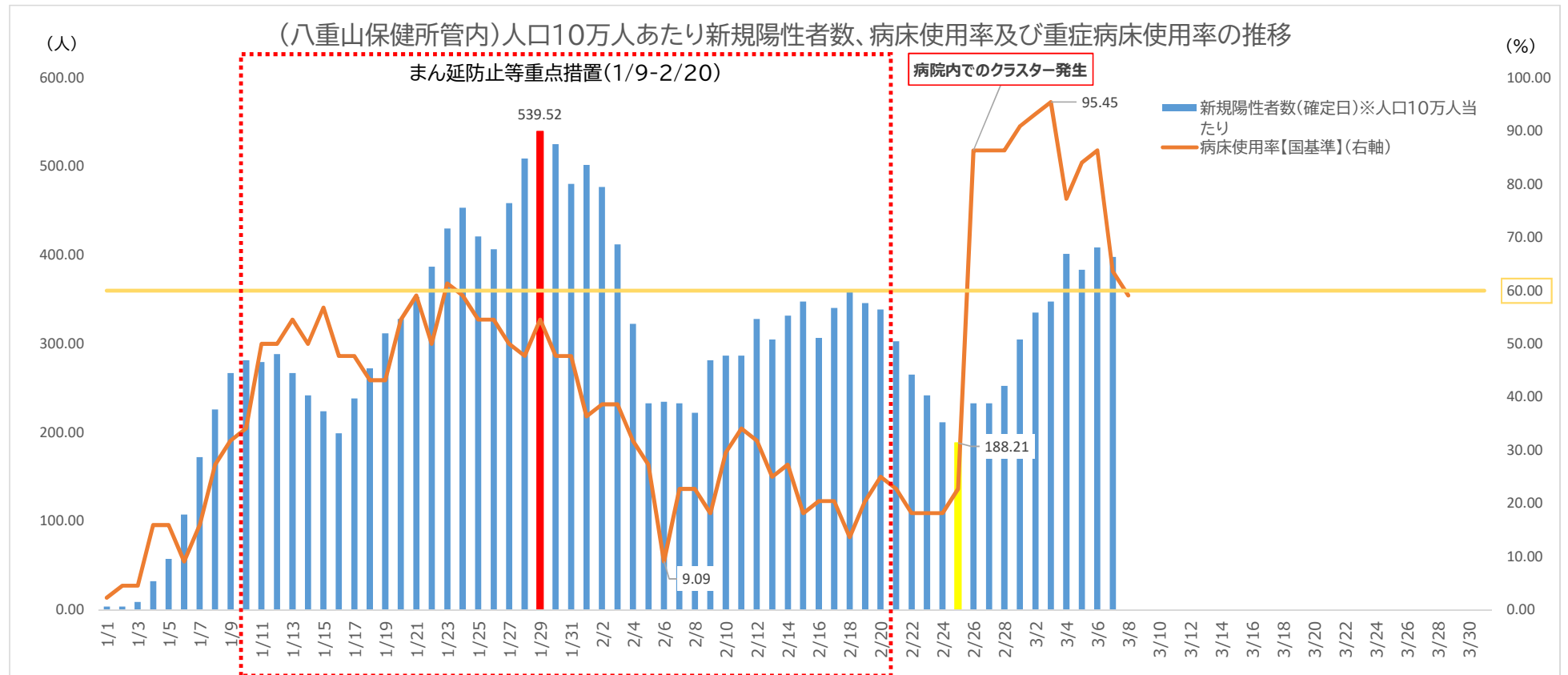

直近2週間の推移

	2/22(火)	2/23(水)	2/24(木)	2/25(金)	2/26(土)	2/27(日)	2/28(月)	3/1(火)	3/2(水)	3/3(木)	3/4(金)	3/5(土)	3/6(日)	3/7(月)	3/8(火)
新規陽性者数(確定日)	265.28	241.98	211.51	188.21	233.02	233.02	252.73	304.71	335.19	347.73	401.51	383.58	408.68	397.92	
病床使用率【国基準】	18.2	18.2	18.2	22.7	86.4	86.4	86.4	90.9	93.2	95.5	77.3	84.1	86.4	63.6	59.1
重症者用病床使用率【国基準】															
前週比(倍)	0.76	0.79	0.62	0.53	0.67	0.69	0.83	1.15	1.39	1.64	2.13	1.65	1.75	1.57	

重点措置の必要性の検討について

R4/3/8 総括情報部

1 検討の経緯

- 県では、まん延防止等重点措置の適用を国に再要請する目安として、
 - ①人口10万人あたり直近1週間の新規陽性者数が前週比**2倍超**
 - ②圏域毎の病床使用率・重症者用病床使用率が**60%以上**としている。
- 2月26日に八重山圏域の病床使用率が**86.4%**となった。
- 3月4日の八重山圏域における直近1週間の新規陽性者数が401.5人となり、前週比**2倍を超えた**(※公表日は3/5)。
- そのため、改めて重点措置の必要性の検討結果について整理する。

2 現況(3月8日時点)

- 八重山圏域の人口10万人あたり直近1週間の新規陽性者数は**397.9**人で、前週比**1.57**倍となっている。
- 人口10万人あたり直近1週間の新規陽性者数は石垣市で**355.1**人、竹富町で**70.4**人、与那国町で**2,500.0**人となっている。
- 病床使用率は**59.1%**、重症者用病床使用率は**0%**となっている。
- 推定感染源が飲食の陽性者数の推移をみると、2月28日から3月6日の1週間で八重山圏域は**12**人となっている(前週は3人)。
- 年代別の陽性者数を見ると80代未満の全ての年代で新規陽性者数が**増加傾向**となっている。
- 2月28日～3月6日の八重山圏域の実効再生産数は**1.29**となっている。

3 まん延防止等重点措置区域の必要性の検討について

- 八重山圏域の流行について、次のような特徴がある。
 - ① 新規陽性者数の前週比は、一時的に2.0倍を超えたが、3月5日以降は2倍未満に留まっている。
 - ② 病床使用率については、60%を上回っていたが、医療機関内でクラスターが発生したことに伴うものであり、現在は下降傾向にある。重症者は確認されていない。
 - ③ 65歳以上へのワクチン3回目接種については、県内で最も進捗している(3/6時点 75.9%)
 - ④ 80代未満の全ての年代で新規陽性者数が増加傾向にあり、特に10歳未満、30代、50代において前週比3倍以上となっている。
 - ⑤ 飲食を感染源とする陽性者数は先週1週間に**12**人であり、先々週の3人から増加している。
 - ⑥ 今後、人の移動や送別会など、感染拡大リスクが高まるシーズンを迎える
- 上記①～③の事項から、現時点では重点措置区域の指定を見送ることとする。
- ただし、④～⑥の事項から、今後の状況を注視し、感染拡大を警戒する必要がある。

4 今後の対応

- 引き続き指標を注視し、地元自治体の意向等を確認しながら重点措置指定要請の必要性について検討する。
- 八重山圏域における警戒感を高めるため「コロナ感染拡大警報」を発出する。

⚠️ コロナ感染拡大警報 ⚠️

県内では以下の市及び保健所管内で、新型コロナウイルスの感染者が**増加傾向**にあります。

感染者が増加傾向にある市町村

石垣市、八重山保健所管内（竹富町、与那国町）

また、以下の圏域においては、病床使用率が上昇しており医療のひっ迫が懸念されます。

医療のひっ迫が懸念される圏域

八重山圏域

上記に該当する市町村におかれましてはリバウンド防止のため、住民の方々へ以下の呼びかけを行い、感染拡大の防止をお願いします。

- 混雑している場所・換気の悪い施設への外出は控えてください
- 送別会・卒業パーティー**に注意（飲食なし開催か事前検査を）
- 会食は、4人以下・2時間以内・感染防止対策認証店利用を
- 体調不良時は出勤・登校・登園等は控えてください
- ワクチン接種（初回及び追加接種）をお願いします

県内の感染・医療体制の状況

市町村別

直近1週間の10万人あたり新規感染者数

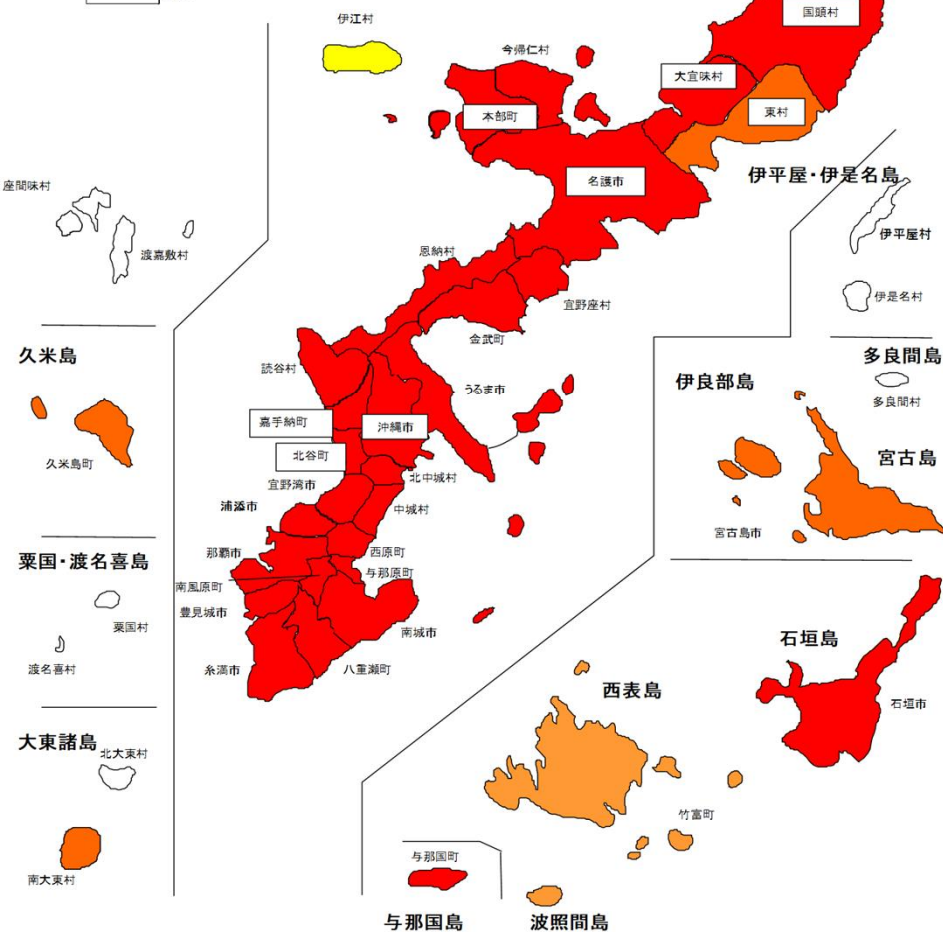

	人口10万人あたり 新規陽性者数
	病床使用率

圏域別

3/8時点(3/1~3/7)		
市町村名		前週比
那覇市	333.58	1.13
宜野湾市	341.42	1.17
石垣市	355.08	1.36
浦添市	379.06	1.07
名護市	273.05	0.73
糸満市	373.70	1.23
沖縄市	402.87	1.03
豊見城市	413.59	1.08
うるま市	475.51	1.11
宮古島市	116.95	0.81
南城市	362.84	0.97
北部町村	360.87	1.61
中部町村	375.96	1.13
南部町村	302.45	1.16
宮古町村	0.00	#DIV/0!
八重山町村	757.32	4.09
県全体	357.35	1.11

圏域	圏域内市町村	3/8時点	
本島	本島内市町村		366.80人
			42.7%
本島 周辺離島	伊江村、渡嘉敷村、 座間味村、粟国村、 渡名喜村、南大東村、 北大東村、伊平屋村、 伊是名村、久米島町		63.00人
宮古	宮古島市、多良間 村		114.70人
			1.5%
八重山	石垣市、竹富町、 与那国町		397.92人
			59.1%
県全体	全市町村（県外等 除く）		354.45人
			39.6%

オミクロン株 BA.2 発生報告

令和4年3月9日
保健医療部

令和4年3月4日、沖縄県内の新型コロナウイルス陽性者48名の検体について県衛生環境研究所でゲノム解析を実施した結果、県内初のオミクロン株 BA.2 が、2名で確認されました。また、3月8日には新たに検査した48名のうち、3名でオミクロン株 BA.2 が確認されました。計5名の概要は以下のとおり。

1 概要

3月4日報告

- ① 50代、男性、基地関係者、2/28 採取、自宅療養中。中保健所管内在住
※ ドライブスルー検査で陽性となった。
- ② 20代、男性、施設職員、2/24 採取、療養解除。南部保健所管内在住
※ 職員の定期 PCR 検査で陽性となった。

3月8日報告

- ③ 20代、女性、2/22 採取、療養解除。南部保健所管内在住
※ 空港 PCR 検査で陽性となった。
- ④ 10代、女性、大学生、2/28 採取、自宅療養中。那覇市保健所管内在住
※ 空港 PCR 検査で陽性となった。
- ⑤ 20代、女性 2/25 採取、療養解除。南部保健所管内在住
※ 最寄りのクリニックで陽性となった。

2 これまでの変異株検査状況

別添のとおり

3 検査体制

令和4年3月7日より、衛生環境研究所におけるゲノム解析を週1回48検体から週2回96検体に増加し検査体制を強化。

【圏域別】 オミクロン株変異株検査状況

3月9日 15:00 時点

	週の期間		北部		中部		南部		宮古		八重山		那覇市		那覇空港		宮古空港		下地島空港		新石垣島空港		飲食店		希望者PCR		合計				
			検査数	L452R 陰性数	検査数	L452R 陰性数	検査数	L452R 陰性数	検査数	L452R 陰性数	検査数	L452R 陰性数	検査数	L452R 陰性数	検査数	L452R 陰性数	検査数	L452R 陰性数	検査数	L452R 陰性数	検査数	L452R 陰性数	検査数	L452R 陰性数	検査数	L452R 陰性数	検査数	L452R 陰性数	L452R 陰性割合		
12月																															
第1週目	11月29日	12月5日	0	0	3	0	1	0	0	0	0	0	1	0	0	0	0	0	0	0	0	0	0	0	0	0	0	0	5	0	0.0%
12月																															
第2週目	12月6日	12月12日	5	0	6	0	1	0	0	0	0	0	0	0	0	0	0	0	0	0	0	0	0	0	0	1	0	13	0	0.0%	
12月																															
第3週目	12月13日	12月19日	3	0	20	4	0	0	0	0	0	0	0	0	0	0	0	0	0	0	0	0	0	0	0	1	0	24	4	16.7%	
12月																															
第4週目	12月20日	12月26日	42	0	19	10	2	0	0	0	0	0	4	3	0	0	0	0	0	0	0	0	0	0	0	2	0	69	13	18.8%	
1月																															
第1週	12月27日	1月2日	73	13	128	114	25	23	11	10	0	0	7	7	1	0	0	0	0	0	0	1	0	4	4	16	8	266	179	67.3%	
1月																															
第2週	1月3日	1月9日	35	29	43	32	26	23	68	58	56	17	29	24	1	1	0	0	0	0	0	0	0	0	0	0	0	258	184	71.3%	
1月																															
第3週	1月10日	1月16日	2	2	11	7	14	10	28	24	107	41	17	6	0	0	0	0	0	0	0	0	0	0	0	0	0	179	90	50.3%	
1月																															
第4週	1月17日	1月23日	5	5	20	12	7	2	17	17	155	106	6	3	95	57	0	0	0	0	0	0	0	0	0	0	0	305	202	66.2%	
1月																															
第5週	1月24日	1月30日	1	1	20	17	10	9	18	16	5	4	5	3	0	0	0	0	0	0	0	0	0	0	0	0	0	59	50	84.7%	
2月																															
第1週	1月31日	2月6日	1	1	5	5	10	3	27	27	16	15	5	3	0	0	0	0	0	0	0	0	0	0	0	0	0	64	54	84.4%	
2月																															
第2週	2月7日	2月13日	0	0	17	11	12	9	20	20	0	0	6	4	0	0	0	0	0	0	0	0	0	0	0	0	0	55	44	80.0%	
2月																															
第3週	2月14日	2月20日	0	0	15	12	12	9	35	31	0	0	6	3	0	0	0	0	0	0	0	0	0	0	0	0	0	68	55	80.9%	
2月																															
第4週	2月21日	2月27日	0	0	39	25	16	8	17	7	0	0	8	7	26	12	0	0	0	0	0	0	0	0	0	0	0	106	59	55.7%	
3月																															
第1週	2月28日	3月6日	0	0	45	36	9	8	45	39	39	29	4	4	31	21	0	0	0	0	0	0	0	0	0	0	0	173	137	79.2%	
3月																															
第2週	3月7日	3月13日	0	0	10	3	9	4	0	0	7	6	5	4	11	8	0	0	0	0	0	0	0	0	0	0	0	42	25	59.5%	
合計			167	51	401	288	154	108	286	249	385	218	103	71	165	99	0	0	0	0	1	0	4	4	20	8	1686	1096			

- ・ 1月第5週以降、L452R(デルタ株)は検出されず、L452R陰性(オミクロン株)に置き換わっている。
- ・ 1月第5週～3月2週(3/9時点)は、検査した567件のうち、L452R陰性は424件(75%)、判定不能143件(25%)
- ・ ゲノム解析数(11月29日以降)958件(3月8日判明分)

(内訳)

デルタ株 148件(15.45%)
 オミクロン株B.A.1 737件(76.93%)
 オミクロン株B.A.2 5件(0.52%)
 判定不能 68件(7.1%)

※判定不能は Ct値が高い(=ウイルス遺伝子数が少ない)ため、ゲノム解析の判定できない場合があり、判定不能と標記している。

【圏域別】 ゲノム検査状況（暫定値）

3月9日 15:00 時点

週	週の期間		北部			中部			南部			宮古			八重山			那覇市			那覇空港			富古空港			下地島空港			新石垣島空港			飲食店			希望者PCR			合計		
			検査数	B.A.1	B.A.2	検査数	B.A.1	B.A.2	検査数	B.A.1	B.A.2	検査数	B.A.1	B.A.2	検査数	B.A.1	B.A.2	検査数	B.A.1	B.A.2	検査数	B.A.1	B.A.2	検査数	B.A.1	B.A.2	検査数	B.A.1	B.A.2	検査数	B.A.1	B.A.2	検査数	B.A.1	B.A.2	検査数	B.A.1	B.A.2			
これまでの検査数																																528	350								
2月第1週	1月31日	2月6日	4	4	0	2	2	0	6	6	0	19	19	0	65	65	0	0	0	0	0	0	0	0	0	0	0	0	0	0	0	0	0	0	0	0	0	96	96	0	
2月第2週	2月7日	2月13日	1	1	0	0	0	0	0	0	0	27	27	0	18	5	0	0	0	0	0	0	0	0	0	0	0	0	0	0	0	0	0	0	0	0	46	33	0		
2月第3週	2月14日	2月20日	0	0	0	5	4	0	23	22	0	28	26	0	27	27	0	13	10	0	0	0	0	0	0	0	0	0	0	0	0	0	0	0	0	0	96	89	0		
2月第4週	2月21日	2月27日	1	1	0	1	0	0	0	0	0	36	35	0	9	9	0	1	1	0	0	0	0	0	0	0	0	0	0	0	0	0	0	0	0	0	48	46	0		
3月第1週	2月28日	3月6日	0	0	0	49	43	1	11	9	1	7	7	0	6	0	0	11	9	0	12	10	0	0	0	0	0	0	0	0	0	0	0	0	0	0	96	78	2		
3月第2週	3月7日	3月13日	0	0	0	6	6	0	6	5	1	11	11	0	1	1	0	3	3	0	21	19	2	0	0	0	0	0	0	0	0	0	0	0	0	0	48	45	3		
合計			6	6	0	63	55	1	46	42	2	128	125	0	126	107	0	28	23	0	33	29	2	0	0	0	0	0	0	0	0	0	0	0	0	958	737	5			