

平成 28 年

衛生統計年報

(衛生統計編)

沖縄県保健医療部

ま え が き

この年報は、平成28年の保健医療に関する沖縄県の状況について、国の統計調査（医療施設調査、病院報告、医師・歯科医師・薬剤師調査、衛生行政報告例）等の結果に基づき、その統計資料を取りまとめたものです。

この年報が、保健医療に関する行政施策の基礎資料として、保健医療関係者のみならず各方面で広くご活用いただければ幸いです。

本年報の発行にあたり、調査・報告にご協力いただいた関係各位に深く感謝を申し上げますとともに、今後一層のご協力をお願い申し上げます。

平成30年3月

沖縄県保健医療部長 砂川 靖

目 次

まえがき

用語の説明

1 調査の概要	1
2 ホームページによる統計資料閲覧	2
3 表章記号の規約	2
4 用語の説明	3
5 利用上の注意	5
6 比率の算定に用いた人口	
(1) 平成28年度	6
(2) 平成27年度	7

1 医療施設調査

平成28年 医療施設調査の概要	8
1 施設数	8
2 開設者別にみた施設数	10
3 病床数	11
4 従事者数の状況	13
(1) 病院の常勤換算従事者数(病院報告)	13
(2) 一般診療所の常勤換算従事者数	13
(3) 歯科診療所の常勤換算従事者数	13

統計表

第1表 病院数、病床数、人口10万対病院数・開設者別	15
第2表 一般診療所数、病床数、歯科診療所数、人口10万対施設数・開設者別	17
第3表 病院数、病床数、開設者、二次保健医療圏・保健所・市町村別	19
第4表 一般診療所数、病床数、開設者、二次保健医療圏・保健所・市町村別	21
第5表 歯科診療所数、病床数、開設者、二次保健医療圏・保健所・市町村別	23
第6表 病院の診療科目(重複計上)、二次保健医療圏・保健所・市町村別	25
第7表 一般診療所の診療科目(重複計上)、二次保健医療圏・保健所・市町村別	27
第8表 歯科診療所の診療科目(重複計上)、二次保健医療圏・保健所・市町村別	29
第9表 病院・一般診療所・歯科診療所の職種別常勤換算従事者数の年次推移	30
第10表 病院の常勤換算従事者数、職種、二次保健医療圏・保健所・市町村別(病院報告)	31
第11表 一般診療所の常勤換算従事者数、職種、二次保健医療圏・保健所・市町村別	33
第12表 歯科診療所の常勤換算従事者数、職種、二次保健医療圏・保健所・市町村別	35
第13表 施設数、病床数、人口10万対、二次保健医療圏・保健所別	36
図1 グラフでみる人口10万対施設数(全国・沖縄県・二次保健医療圏・保健所)	37
図2 グラフでみる人口10万対病床数(全国・沖縄県・二次保健医療圏・保健所)	38
第14表 都道府県別にみた施設数及び人口10万対施設数	39
図3 グラフでみる都道府県別人口10万対施設数(病院・一般診療所・歯科診療所)	40
第15表 都道府県別にみた病床数及び人口10万対病床数	41
図4 グラフでみる都道府県別人口10万対病床数(病院・一般診療所)	42
第16表 都道府県別にみた療養病床を有する施設数・病床数	43
第17表 都道府県別にみた病院の常勤換算従事者数及び100床当たり常勤換算従事者数(病院報告)	44
第18表 都道府県別にみた病院の常勤換算医師数及び人口10万対常勤換算医師数の年次推移(病院報告)	45

2 病院報告

平成28年 病院報告の概要	46
1 患者数	46
(1) 1日平均在院・新入院・退院・外来患者数	46

2 病床利用率	47
3 平均在院日数	47

統計表

(年次推移)

第1表 年間患者数の年次推移, 病院－病床の種類別	48
第2表 1日平均患者数の年次推移, 病院－病床の種類別	49
第3表 人口10万対1日平均患者数の年次推移, 病院－病床の種類別	50
第4表 病床利用率の年次推移, 病院－病床の種類別	51
第5表 病床数の年次推移, 病院－病床の種類別	51
第6表 平均在院日数の年次推移, 病院－病床の種類別	51

(月別)

第7表 年間患者数, 病院－病床の種類・月別	52
第8表 月末在院患者数, 病院－病床の種類・月別	53
第9表 病床利用率, 病院－病床の種類・月別	53
第10表 月末病床数, 病院－病床の種類・月別	53

(開設者別)

第11表 病院数, 病院の種類・開設者別(6月末現在)	53
第12表 年間患者数, 病院－病床の種類・開設者別	54
第13表 月末在院患者数, 病院－病床の種類・開設者別(6月末現在)	55
第14表 病床利用率, 病院－病床の種類・開設者別	55
第15表 月末病床数, 病院－病床の種類・開設者別(6月末現在)	55
第16表 平均在院日数, 病院－病床の種類・開設者別	55

第17表 療養病床の患者数, 病院－診療所別	56
第18表 二次保健医療圏別にみた病床利用率及び平均在院日数	56
第19表 二次保健医療圏別にみた1日平均在院患者数及び外来患者数	56
第20表 都道府県別にみた人口10万対1日平均患者数	57
図1 グラフでみる都道府県別人口10万対1日平均患者数	58
第21表 都道府県別にみた病床利用率及び平均在院日数	59
図2 グラフでみる都道府県別病床利用率及び平均在院日数	60
第22表 都道府県別にみた1日平均在院患者数の構成割合	61

3 医師・歯科医師・薬剤師調査

平成28年 医師・歯科医師・薬剤師調査の概要	62
1 医師	63
(1) 施設・業務の種類にみた医師数	63
(2) 医療施設に従事する医師数	64
2 歯科医師	67
(1) 施設・業務の種類にみた歯科医師数	67
(2) 医療施設に従事する歯科医師数	68
3 薬剤師	70
(1) 施設・業務の種類にみた薬剤師数	70
(2) 薬局・医療施設に従事する薬剤師数	71

統計表

第1表 医師・歯科医師・薬剤師数の年次推移, 施設・業務の種類・性別	72
図1 グラフでみる医師・歯科医師・薬剤師数の年次推移, 施設・業務の種類	73
図2 グラフでみる医師・歯科医師・薬剤師数の年次推移, 性別	74
第2表 医師・歯科医師・薬剤師数, 前回比・人口10万対、従業地による二次保健医療圏・保健所別	75
図3 グラフでみる人口10万対医師・歯科医師・薬剤師数(全国・沖縄県・二次保健医療圏・保健所)	76
第3表 医療施設従事医師・歯科医師・薬剤師数, 前回比・人口10万対、従業地による二次保健医療圏・保健所別	77

図4	グラフでみる人口10万対医療施設従事医師・歯科医師・薬剤師数(全国・沖縄県・二次保健医療圏・保健所)	78
第4表	人口10万対医療施設従事医師・歯科医師・薬剤師数の年次推移, 従業地による二次保健医療圏・保健所別	79
図5	グラフでみる人口10万対医療施設従事医師・歯科医師数・薬剤師数の年次推移、従業地による二次保健医療圏・保健所別	80
第5表	医師数, 業務の種別、従業地による二次保健医療圏・保健所・市町村別	81
第6表	歯科医師数, 業務の種別、従業地による二次保健医療圏・保健所・市町村別	83
第7表	薬剤師数, 業務の種別、従業地による二次保健医療圏・保健所・市町村別	85
第8表	医療施設従事医師数, 主たる診療科、従業地による二次保健医療圏・保健所・市町村別	87
第9表	医療施設従事医師数, 診療科(複数回答)、従業地による二次保健医療圏・保健所・市町村別	89
第10表	医療施設従事歯科医師数, 診療科(主たる一複数回答)、従業地による二次保健医療圏・保健所・市町村別	91
第11表	主たる診療科別にみた医療施設に従事する医師数の年次推移	92
第12表	診療科(複数回答)別にみた医師数の年次推移	93
第13表	従業地による都道府県別にみた医師・歯科医師・薬剤師数	94
第14表	従業地による都道府県別にみた人口10万対医療施設従事医師・歯科医師・薬剤師数	95
図6	グラフでみる都道府県別人口10万対医師・歯科医師・薬剤師数	96
図7	グラフでみる都道府県別人口10万対医療施設従事医師・歯科医師・薬剤師数	97
第15表	従業地による都道府県別にみた人口10万対医療施設従事医師・歯科医師・薬剤師数の年次推移	98
第16表	従業地による都道府県別にみた人口10万対医療施設従事医師, 主たる診療科(小児科・産婦人科産科・外科)・専門性資格(小児科専門医・産婦人科専門医・外科の専門医)別	99
第17表	全国の医師・歯科医師・薬剤師数の年次推移, 施設の種別・性別	100
第18表	全国の医師・歯科医師・薬剤師数の年次推移, 年齢階級、性別	101
第19表	全国の医療施設従事医師・歯科医師数及び薬局・医療施設従事薬剤師数の年次推移, 年次推移, 施設の種別、年齢階級、性別	102
第20表	全国の医療施設従事医師数, 主たる診療科、施設の種別、性別	103
第21表	全国の医療施設従事医師数の年次推移, 主たる診療科別	104
第22表	全国の医療施設従事医師数の年次推移, 診療科(複数回答)別	105

4 衛生行政報告例

平成28年 衛生行政報告例(就業医療関係者)の概要	106
第1表 都道府県別にみた就業保健師・助産師・看護師・准看護師数及び率(人口10万対)	107
図1 グラフでみる都道府県別にみた就業保健師・助産師率(人口10万対)	108
図2 グラフでみる都道府県別にみた就業看護師・准看護師率(人口10万対)	109
第2表 都道府県別にみた就業歯科衛生士・歯科技工士数及び率(人口10万対)	110
図3 グラフでみる都道府県別にみた就業歯科衛生士・歯科技工士率(人口10万対)	111
第3表 都道府県別にみた就業あん摩マッサージ指圧師・はり師・きゅう師・柔道整復師数及び率(人口10万対)	112
図4 グラフでみる都道府県別にみた就業あん摩マッサージ指圧師・はり師・きゅう師・柔道整復師率(人口10万対)	113
保健師・助産師・看護師・准看護師	
第4表 就業助産師数, 就業場所、年齢階級別(報告表第44)	114
第5表 就業保健師数, 就業場所、性・年齢階級別(報告表第43)	115
第6表 就業看護師数, 就業場所、性・年齢階級別(報告表第45)	117
第7表 就業准看護師数, 就業場所、性・年齢階級別(報告表第46)	119
第8表 就業保健師・助産師・看護師・准看護師の従事期間状況(報告表第47)	121
歯科衛生士・歯科技工士・歯科技工所	
第9表 就業歯科衛生士数, 就業場所、年齢階級別(報告表第39)	122
第10表 就業歯科技工士数, 就業場所、年齢階級別(報告表第40)	122
第11表 歯科技工所数, 歯科技工士数別(報告表第41)	122
あん摩マッサージ指圧・はり・きゅう・柔道整復	
第12表 就業あん摩マッサージ指圧師・はり師・きゅう師・柔道整復師数(報告表第37)	123
第13表 あん摩マッサージ及び指圧・はり・きゅう並びに柔道整復の施術所数(報告表第38)	123
調理師	
第14表 就業調理師数(報告表第11)	123

年度報

精神保健福祉

第1表	精神障害者申請・通報・届出及び移送の状況(報告表第1)	124
第2表	精神障害者措置入院・仮退院状況(報告表第2)	124
第3表	医療保護入院・応急入院及び移送による入院届出状況(報告表第3)	125
第4表	精神医療審査会の審査状況(報告表第4)	125
第5表	精神障害者保健福祉手帳交付台帳登載数(報告表第5)	126
第6表	精神保健福祉センターにおける相談、デイ・ケア、訪問指導等の状況(報告表第6)	126
第7表	精神保健福祉センターにおける技術指導等の状況(報告表第7)	127
第8表	精神保健福祉センターにおける職種別職員設置状況(報告表第8)	127

栄養

第9表	栄養士免許交付数(報告表第9)	127
第10表	調理師免許交付数(報告表第10)	127
第11表	給食施設数・管理栄養士数・栄養士数・調理師数(報告表第12)	128
第12表	特定給食施設に対する指導・監督数(報告表第13)	129

衛生検査

第13表	地方衛生研究所における衛生検査件数、依頼経路・検査の種類別(報告表第14)	130
第14表	衛生検査機関における機器設備状況(報告表第15)	132
第15表	地方衛生研究所における職種別職員設置状況(報告表第16)	132

生活衛生

第16表	特定建築物における環境衛生の状況(報告表第17)	132
第17表	建築物環境衛生に係る登録営業所の状況(報告表第18)	134
第18表	墓地・火葬場・納骨堂数(報告表第19)	134
第19表	埋葬・火葬・改葬数(報告表第20)	134
第20表	興行場数(報告表第21)	134
第21表	ホテル・旅館・簡易宿所・下宿の施設数(報告表第22)	135
第22表	公衆浴場数(報告表第23)	135
第23表	理容所の施設数(報告表第24)	135
第24表	美容所の施設数(報告表第25)	135
第25表	クリーニング師免許・クリーニング所の状況(報告表第26)	135

食品衛生

第26表	許可を要する食品関係営業施設の状況(報告表第27)	136
第27表	許可を要しない食品関係営業施設の状況(報告表第28)	137
第28表	食品衛生管理者数(報告表第29)	137
第29表	製菓衛生師免許交付数(報告表第30)	137
第30表	食品等の収去試験状況(報告表第31)	138
第31表	環境衛生及び食品衛生関係職員数(報告表第34)	139

乳肉衛生

第32表	乳の収去試験状況(報告表第32)	140
第33表	乳処理量状況(報告表第33)	140

医療

第34表	医療法第25条の規定に基づく立入検査等状況(報告表第35)	141
第35表	医療法人に対する指導・監督数(報告表第36)	141
第36表	准看護師免許交付数(報告表第42)	141
第37表	助産所数(報告表第48)	141

薬事

第38表	薬局数・無薬局村数・登録販売者数(報告表第49)	141
第39表	医薬品等営業許可・届出施設数及び薬事監視状況(報告表第50)	142
第40表	毒物劇物営業登録・許可・届出施設数及び毒物劇物監視状況(報告表第51)	143

母体保護

第41表	不妊手術件数, 事由、性・年齢階級別(報告表第52)	144
第42表	人工妊娠中絶件数, 事由、妊娠週数・年齢階級別(報告表第53)	144

特定医療(指定難病)・特定疾患

第43表	特定医療費(指定難病)受給者証所持者数、対象疾患、年齢階級別(報告表第54)	145
第44表	特定医療における支給認定件数, 医療区分・所得区分の状況(報告表第57)	150

狂犬病予防

第45表	犬の登録申請数及び狂犬病予防状況(報告表第58)	150
------	--------------------------	-----

用語の説明

用語の説明

1 調査の概要

(1) 医療施設調査

ア 調査の目的

病院及び診療所(以下「医療施設」という。)について、その分布及び整備の実態を明らかにするとともに、医療施設の診療機能を把握し、医療行政の基礎資料を得ることを目的とする。

イ 調査の対象

- ・静態調査 調査時点で開設している全ての医療施設
- ・動態調査 医療法に基づく開設・廃止・変更等の届出を受理又は処分した医療施設

ウ 調査の時期

- ・静態調査 3年ごとの10月1日
- ・動態調査 毎月(10月1日から1年間(開設・変更等のあった都度))

(2) 病院報告

ア 調査の目的

本調査は、全国の病院、療養病床を有する診療所における患者の利用状況及び病院の従事者の状況を把握し、医療行政の基礎資料を得ることを目的とする。

イ 調査事項

- ・患者票 在院患者数、新入院患者数、退院患者数、外来患者数等
- ・従事者票 病院の医師、歯科医師、薬剤師、看護師等の数

ウ 調査の時期

- ・患者票 毎月(1月から1年間)
- ・従事者票 毎年10月1日現在

(3) 医師・歯科医師・薬剤師調査

ア 調査の目的

本調査は、医師、歯科医師及び薬剤師について、性、年齢、業務の種別、従事場所及び診療科名(薬剤師を除く。)等による分布を明らかにし、厚生労働行政の基礎資料を得ることを目的とする。

イ 調査の時期

2年ごとの12月31日現在

(4) 衛生行政報告例

ア 調査の目的、沿革

衛生行政報告例は、衛生関係諸法規の施行に伴う各都道府県、指定都市及び中核市における衛生行政の実態を把握し、衛生行政運営の基礎資料を得ることを目的とする。

平成12年度より厚生省報告例(衛生関係)が廃止になり、衛生行政報告例として実施。平成14年1月より母体保護統計が衛生行政報告例に統合。

イ 報告の種類、事項

年度報、隔年報(就業医療関係者)

精神保健福祉関係、栄養関係、衛生検査関係、生活衛生関係、食品衛生関係、乳肉衛生関係、医療関係、薬事関係、母体保護関係、特定疾患(難病)関係、狂犬病予防関係

(5) 地域保健・健康増進事業報告の調査結果について

ア 調査の目的

地域保健・健康増進事業報告は、地域住民の健康の保持及び増進を目的とした地域の特性に応じた保健施策の展開等を実施主体である保健所及び市区町村ごとに把握し、国及び地方公共団体の地域保健施策の効率的・効果的な推進のための基礎資料を得ることを目的とする。

イ 備考

平成11年度より地域保健事業報告と老人保健事業報告が統合され、地域保健・老人保健事業として実施された。平成20年度より老人保健法の改正に伴い、地域保健・健康増進事業報告として名称変更された。

ウ 調査結果

調査結果については、以下の「厚生労働省」ホームページ、または「政府統計の総合窓口(e-Stat)」から閲覧できる。

厚生労働省 <http://www.mhlw.go.jp/toukei/list/32-19.html>

2 ホームページによる統計資料閲覧

(1) 厚生統計の調査結果が閲覧可能なホームページ

政府統計の総合窓口(e-Stat) <http://www.e-stat.go.jp/>

厚生労働省 <http://www.mhlw.go.jp/toukei/itiran/>

(2) 沖縄県衛生統計年報が閲覧可能なホームページ

沖縄県保健医療部 医療政策課 <http://www.pref.okinawa.jp/site/hoken/iryoseisaku/index.html>

3 表章記号の規約

計数のない場合	—
計数不明又は計数を表章することが不適当な場合	…
統計項目があり得ない場合	・
比率等が微少(0.05未満)の場合	0.0、0
減少数又は減少率を意味する場合	△

4 用語の説明

(1) 医療施設の種類

病 院	医師又は歯科医師が医業又は歯科医業を行う場所であって、患者20人以上の入院施設を有するもの
一般診療所	医師又は歯科医師が医業又は歯科医業を行う場所(歯科医業のみは除く)であって、患者の入院施設を有しないもの又は患者19人以下の入院施設を有するもの
歯科診療所	歯科医師が歯科医業を行う場所であって、患者の入院施設を有しないもの又は患者19人以下の入院施設を有するもの

(2) 病院の種類

精神科病院	精神病床のみを有する病院
一般病院	精神科病院以外の病院(平成10年までは伝染病院、平成24年までは結核療養所も除く。)

(3) 地域医療支援病院

他医療機関から紹介された患者に医療を提供し、また、他医療機関の医師等医療従事者が診療、研究又は研修を行う体制並びに救急医療を提供し得る病院として知事が承認した病院(「医療法」(昭和23年法律第205号)第4条)

(4) 医育機関

「学校教育法」(昭和22年法律第26号)において、医学又は歯学の教育を行うことに付随して設けられた病院及び分院をいい、大学研究附属病院も含む。

(5) 病床の種類

精神病床	精神疾患を有する者を入院させるための病床
感染症病床	「感染症の予防及び感染症の患者に対する医療に関する法律」(平成10年法律第114号)に規定する一類感染症、二類感染症(結核を除く)、新型インフルエンザ等感染症及び指定感染症並びに新感染症の患者を入院させるための病床
結核病床	結核の患者を入院させるための病床
療養病床	病院の病床(精神病床、感染症病床、結核病床を除く)又は一般診療所の病床のうち主として長期にわたり療養を必要とする患者を入院させるための病床
一般病床	精神病床、感染症病床、結核病床、療養病床以外の病床
介護療養病床	療養病床のうち、「健康保険法等の一部を改正する法律(平成18年法律第83号)附則第130条の2第1項の規程によりなおその効力を有するものとされた介護保険法」に規定する都道府県知事の指定介護療養型医療施設としての指定に係る病床

(6) 開設者の分類

大分類	小分類
国	厚生労働省、独立行政法人国立病院機構、国立大学法人、独立行政法人労働者健康福祉機構、国立高度専門医療研究センター、独立行政法人地域医療機能推進機構、その他(国の機関)
公的医療機関	都道府県、市町村、地方独立行政法人、日赤、済生会、北海道社会事業協会、厚生連、国民健康保険団体連合会
社会保険関係団体	健康保険組合及びその連合会、共済組合及びその連合会、国民健康保険組合
医療法人	医療法人
個人	個人
その他	公益法人、私立学校法人、社会福祉法人、医療生協、会社、その他法人

(7) 在院患者

病院の全病床及び診療所の療養病床に、毎日24時現在在院している患者をいう。

(8) 新入院患者、退院患者

毎月中における新たに入院した患者、退院した患者をいい、入院してその日のうちに退院した患者も含む。

(9) 外来患者

新来、再来、往診及び巡回診療患者の区別なく、すべてを合計したものをいい、同一患者が2つ以上の診療科で診療を受け、それぞれの科で診療録が作成された場合は、それぞれの診療科の外来患者として取扱う。

(10) 1日平均在院患者数

$$\frac{\text{年間在院患者延数}}{\text{当該年の年間日数※}}$$

※年間日数365日(閏年の場合は366日)

(11) 1日平均外来患者数

$$\frac{\text{年間外来患者延数}}{\text{当該年の年間日数※}}$$

平成28年は366日
平成27年は365日

(12) 病床利用率

$$\frac{\text{月間在院患者延数の1月～12月の合計}}{\text{(月間日数×月末病床数)の1月～12月の合計}} \times 100$$

(13) 月末病床利用率

$$\frac{\text{月末在院患者数}}{\text{月末病床数}} \times 100$$

(14) 平均在院日数

$$\frac{\text{年間在院患者延数}}{1/2 \times (\text{年間新入院患者数} + \text{年間退院患者数})}$$

療養病床等については、次式による

$$\frac{\text{年間在院患者延数}}{1/2 \times \left(\begin{array}{l} \text{年間} \\ \text{新入院} \\ \text{患者数} \end{array} + \begin{array}{l} \text{同一医療機関内の} \\ \text{他の病床から} \\ \text{移された患者数} \end{array} + \begin{array}{l} \text{年間} \\ \text{退院} \\ \text{患者数} \end{array} + \begin{array}{l} \text{同一医療機関内の} \\ \text{他の病床へ} \\ \text{移された患者数} \end{array} \right)}$$

(15) 従事者

10月1日24時現在に在籍する者をいい、有する免許の種類等により計上している。

(16) 常勤換算

従事者について、その職務に従事した1週間の勤務時間(残業は除く)を、当該医療施設の通常の1週間の勤務時間で除した数。

$$\frac{\text{従事者の1週間の勤務時間(残業は除く)}}{\text{医療施設で定めている常勤者の1週間の勤務時間}}$$

5 利用上の注意

本年報に収録した各統計の出典は、厚生労働省の「医療施設調査」「病院報告」「医師・歯科医師・薬剤師調査」「衛生行政報告例」であり、これらの情報を本県で分類・集計・加工したものである。

(1) 数値は四捨五入しているため、内訳の合計が「総数」に合わない場合がある。

(2) 人口10万対等比率算出のために用いた人口は、以下のとおりである。

なお、人口推計については、総務省、沖縄県がそれぞれに推計しているため、一致しないことがある。

	医療施設調査、病院報告	医師・歯科医師・薬剤師調査
都道府県単位	「人口推計(平成28年10月1日現在)」の総人口(出典:総務省統計局)	同左
市町村・保健所単位	「沖縄県推計人口(平成28年10月1日現在)」の総人口(出典:沖縄県統計課)	同左

(3) 平成25年4月1日に那覇市が中核市に移行したことに伴い、那覇市保健所が開設され、中央保健所が廃止された。保健所の管轄区域も変更されたため、那覇市保健所、南部保健所、中央保健所の年次推移の単純比較が難しい場合がある。

二次保健医療圏	保健所	保健所管轄市町村	
		平成24年3月31日まで	平成25年4月1日から
北部保健医療圏 (1市1町7村)	北部保健所	名護市、国頭村、大宜味村、東村、今帰仁村、本部町、伊江村、伊平屋村、伊是名村	
中部保健医療圏 (3市3町5村)	中部保健所	宜野湾市、沖縄市、うるま市、恩納村、宜野座村、金武町、読谷村、嘉手納町、北谷町、北中城村、中城村	
南部保健医療圏 (5市5町6村)	中央保健所 ※	那覇市、浦添市、渡嘉敷村、座間味村、粟国村、渡名喜村、南大東村、北大東村、久米島町	(廃止)
	那覇市保健所 ※	—	那覇市
	南部保健所 ※	糸満市、豊見城市、南城市、西原町、与那原町、南風原町、八重瀬町	浦添市、糸満市、豊見城市、南城市、西原町、与那原町、南風原町、渡嘉敷村、座間味村、粟国村、渡名喜村、南大東村、北大東村、久米島町、八重瀬町
宮古保健医療圏 (1市1村)	宮古保健所	宮古島市、多良間村	
八重山保健医療圏 (1市2町)	八重山保健所	石垣市、竹富町、与那国町	

6 比率の算定に用いた人口

(1) 平成28年度

「人口推計(平成28年10月1日現在)」の総人口

(出典:総務省統計局)

(単位:千人)

都道府県	総人口		
	男女計	男	女
全 国	126,933	61,766	65,167
1 北海道	5,352	2,521	2,830
2 青森県	1,293	608	686
3 岩手県	1,268	610	658
4 宮城県	2,330	1,139	1,191
5 秋田県	1,010	474	536
6 山形県	1,113	536	578
7 福島県	1,901	941	960
8 茨城県	2,905	1,448	1,457
9 栃木県	1,966	978	988
10 群馬県	1,967	971	996
11 埼玉県	7,289	3,639	3,651
12 千葉県	6,236	3,099	3,136
13 東京都	13,624	6,717	6,907
14 神奈川県	9,145	4,565	4,580
15 新潟県	2,286	1,107	1,179
16 富山県	1,061	513	548
17 石川県	1,151	557	594
18 福井県	782	380	403
19 山梨県	830	406	424
20 長野県	2,088	1,017	1,071
21 岐阜県	2,022	979	1,043
22 静岡県	3,688	1,815	1,872
23 愛知県	7,507	3,755	3,752
24 三重県	1,808	880	928
25 滋賀県	1,413	697	716
26 京都府	2,605	1,246	1,359
27 大阪府	8,833	4,249	4,583
28 兵庫県	5,520	2,633	2,887
29 奈良県	1,356	640	717
30 和歌山県	954	449	505
31 鳥取県	570	272	298
32 島根県	690	331	358
33 岡山県	1,915	919	996
34 広島県	2,837	1,375	1,462
35 山口県	1,394	660	734
36 徳島県	750	357	393
37 香川県	972	471	502
38 愛媛県	1,375	650	725
39 高知県	721	339	382
40 福岡県	5,104	2,413	2,692
41 佐賀県	828	391	437
42 長崎県	1,367	642	725
43 熊本県	1,774	836	938
44 大分県	1,160	549	611
45 宮崎県	1,096	516	581
46 鹿児島県	1,637	768	869
47 沖縄県	1,439	708	732

「沖縄県推計人口(平成28年10月1日現在)」の総人口

(出典:沖縄県統計課)

(単位:人)

二次保健医療圏/ 保健所/市町村	総人口		
	男女計	男	女
沖 縄 県	1,439,913	707,984	731,929
北部医療圏/北部保健所	101,516	50,962	50,554
中部医療圏/中部保健所	502,314	246,679	255,635
南部医療圏	730,259	357,597	372,662
那覇市保健所	319,870	155,027	164,843
南部保健所	410,389	202,570	207,819
宮古医療圏/宮古保健所	52,164	25,686	26,478
八重山医療圏/八重山保健	53,660	27,060	26,600
1 名 護 市	62,017	30,780	31,237
2 国 頭 村	4,878	2,452	2,426
3 大 宜 味 村	3,024	1,557	1,467
4 東 村	1,683	924	759
5 今 帰 仁 村	9,549	4,804	4,745
6 本 部 町	13,441	6,841	6,600
7 伊 江 村	4,192	2,133	2,059
8 伊 平 屋 村	1,214	649	565
9 伊 是 名 村	1,518	822	696
10 宜 野 湾 市	96,903	47,315	49,588
11 沖 縄 市	140,506	68,157	72,349
12 う る ま 市	119,307	59,695	59,612
13 恩 納 村	10,714	5,469	5,245
14 宜 野 座 村	5,625	2,802	2,823
15 金 武 町	11,259	5,594	5,665
16 読 谷 村	39,681	19,585	20,096
17 嘉 手 納 町	13,671	6,653	7,018
18 北 谷 町	28,578	13,690	14,888
19 北 中 城 村	16,040	7,759	8,281
20 中 城 村	20,030	9,960	10,070
21 那 覇 市	319,870	155,027	164,843
22 浦 添 市	114,207	55,415	58,792
23 糸 満 市	59,121	29,677	29,444
24 豊 見 城 市	61,613	30,022	31,591
25 南 城 市	42,478	21,355	21,123
26 西 原 町	34,463	17,302	17,161
27 与 那 原 町	18,746	8,966	9,780
28 南 風 原 町	37,874	18,574	19,300
29 渡 嘉 敷 村	743	406	337
30 座 間 味 村	886	475	411
31 粟 国 村	743	424	319
32 渡 名 喜 村	424	274	150
33 南 大 東 村	1,341	778	563
34 北 大 東 村	615	380	235
35 久 米 島 町	7,647	4,037	3,610
36 八 重 瀬 町	29,488	14,485	15,003
37 宮 古 島 市	50,997	25,057	25,940
38 多 良 間 村	1,167	629	538
39 石 垣 市	47,562	23,656	23,906
40 竹 富 町	4,050	2,103	1,947
41 与 那 国 町	2,048	1,301	747

(2) 平成27年度

「平成27年国勢調査人口等基本集計結果(平成25年10月1日現在)」の総人口

(出典:総務省統計局)

(単位:千人)

都道府県	総人口		
	男女計	男	女
全 国	127,094,745	61,841,738	65,253,007
1 北海道	5,381,733	2,537,089	2,844,644
2 青森県	1,308,265	614,694	693,571
3 岩手県	1,279,594	615,584	664,010
4 宮城県	2,333,899	1,140,167	1,193,732
5 秋田県	1,023,119	480,336	542,783
6 山形県	1,123,891	540,226	583,665
7 福島県	1,914,039	945,660	968,379
8 茨城県	2,916,976	1,453,594	1,463,382
9 栃木県	1,974,255	981,626	992,629
10 群馬県	1,973,115	973,283	999,832
11 埼玉県	7,266,534	3,628,418	3,638,116
12 千葉県	6,222,666	3,095,860	3,126,806
13 東京都	13,515,271	6,666,690	6,848,581
14 神奈川県	9,126,214	4,558,978	4,567,236
15 新潟県	2,304,264	1,115,413	1,188,851
16 富山県	1,066,328	515,147	551,181
17 石川県	1,154,008	558,589	595,419
18 福井県	786,740	381,474	405,266
19 山梨県	834,930	408,327	426,603
20 長野県	2,098,804	1,022,129	1,076,675
21 岐阜県	2,031,903	983,850	1,048,053
22 静岡県	3,700,305	1,820,993	1,879,312
23 愛知県	7,483,128	3,740,844	3,742,284
24 三重県	1,815,865	883,516	932,349
25 滋賀県	1,412,916	696,941	715,975
26 京都府	2,610,353	1,248,972	1,361,381
27 大阪府	8,839,469	4,256,049	4,583,420
28 兵庫県	5,534,800	2,641,561	2,893,239
29 奈良県	1,364,316	643,946	720,370
30 和歌山県	963,579	453,216	510,363
31 鳥取県	573,441	273,705	299,736
32 島根県	694,352	333,112	361,240
33 岡山県	1,921,525	922,226	999,299
34 広島県	2,843,990	1,376,211	1,467,779
35 山口県	1,404,729	665,008	739,721
36 徳島県	755,733	359,790	395,943
37 香川県	976,263	472,308	503,955
38 愛媛県	1,385,262	654,380	730,882
39 高知県	728,276	342,672	385,604
40 福岡県	5,101,556	2,410,418	2,691,138
41 佐賀県	832,832	393,073	439,759
42 長崎県	1,377,187	645,763	731,424
43 熊本県	1,786,170	841,046	945,124
44 大分県	1,166,338	551,932	614,406
45 宮崎県	1,104,069	519,242	584,827
46 鹿児島県	1,648,177	773,061	875,116
47 沖縄県	1,433,566	704,619	728,947

「平成27年国勢調査人口等基本集計結果沖縄県人口(平成25年10月1日現在)」の総人口

(出典:総務省統計局)

(単位:人)

沖縄県 (保健所別)	総人口		
	男女計	男	女
沖 縄 県	1,433,566	704,619	728,947
北部医療圏/北部保健所	101,444	50,954	50,490
中部医療圏/中部保健所	499,000	244,970	254,030
南部医療圏	727,337	356,062	371,275
那覇市保健所	319,435	154,685	164,750
南部保健所	407,902	201,377	206,525
宮古医療圏/宮古保健所	52,380	25,770	26,610
八重山医療圏/八重山保健	53,405	26,863	26,542
1 名 護 市	61,674	30,626	31,048
2 国 頭 村	4,908	2,464	2,444
3 大 宜 味 村	3,060	1,574	1,486
4 東 村	1,720	946	774
5 今 帰 仁 村	9,531	4,794	4,737
6 本 部 町	13,536	6,902	6,634
7 伊 江 村	4,260	2,161	2,099
8 伊 平 屋 村	1,238	666	572
9 伊 是 名 村	1,517	821	696
10 宜 野 湾 市	96,243	47,022	49,221
11 沖 縄 市	139,279	67,522	71,757
12 う る ま 市	118,898	59,409	59,489
13 恩 納 村	10,652	5,464	5,188
14 宜 野 座 村	5,597	2,775	2,822
15 金 武 町	11,232	5,565	5,667
16 読 谷 村	39,504	19,481	20,023
17 嘉 手 納 町	13,685	6,668	7,017
18 北 谷 町	28,308	13,554	14,754
19 北 中 城 村	16,148	7,780	8,368
20 中 城 村	19,454	9,730	9,724
21 那 覇 市	319,435	154,685	164,750
22 浦 添 市	114,232	55,471	58,761
23 糸 満 市	58,547	29,333	29,214
24 豊 見 城 市	61,119	29,761	31,358
25 南 城 市	42,016	21,194	20,822
26 西 原 町	34,508	17,280	17,228
27 与 那 原 町	18,410	8,832	9,578
28 南 風 原 町	37,502	18,429	19,073
29 渡 嘉 敷 村	730	408	322
30 座 間 味 村	870	465	405
31 粟 国 村	759	434	325
32 渡 名 喜 村	430	278	152
33 南 大 東 村	1,329	780	549
34 北 大 東 村	629	379	250
35 久 米 島 町	7,755	4,086	3,669
36 八 重 瀬 町	29,066	14,247	14,819
37 宮 古 島 市	51,186	25,131	26,055
38 多 良 間 村	1,194	639	555
39 石 垣 市	47,564	23,659	23,905
40 竹 富 町	3,998	2,057	1,941
41 与 那 国 町	1,843	1,147	696

1 医療施設調査

平成28年 医療施設調査の概要

平成28年10月1日現在における沖縄県の医療施設のうち、「休止・1年以上休診中」の施設を除いた「活動中の施設」について取りまとめたものである。

1 施設数

平成28年10月1日現在における沖縄県の医療施設数は1,605施設で、前年に比べ8施設増加している。

「病院」は94施設で、前年に比べ増減はなく、「一般診療所」は896施設で、前年に比べ8施設増加、「歯科診療所」は615施設で、前年に比べ増減はない。

一般病院のうち「療養病床を有する病院」は66施設(病院総数の70.2%)で、前年に比べ増減はない。

一般診療所は「有床」が88施設(一般診療所総数の9.8%)で、前年に比べ6施設減少し、このうち「療養病床を有する一般診療所」は14施設で前年に比べ1施設減少している。「無床」は808施設(同90.2%)で前年に比べ14施設増加している。(表1、2)

また、人口10万対施設数でみると、「病院」6.5施設、「一般診療所」62.3施設、「歯科診療所」42.7施設となっている。(表3)

表1 施設の種類別にみた施設数

各年10月1日現在

	施設数		対前年		構成割合(%)		全国(平成28年)	
	平成27年	平成28年	増減数	増減率(%)	平成27年	平成28年	施設数	構成割合(%)
総数	1,597	1,605	8	0.5	・	・	178,911	・
病院	94	94	-	-	100.0	100.0	8,442	100.0
精神科病院	13	13	-	-	13.8	13.8	1,062	12.6
一般病院	81	81	-	-	86.2	86.2	7,380	87.4
療養病床を有する 病院(再掲)	66	66	-	-	70.2	70.2	6,432	76.2
地域医療支援病院 (再掲)	10	10	-	-	10.6	10.6	543	6.4
一般診療所	888	896	8	0.9	100.0	100.0	101,529	100.0
有床	94	88	△6	△6.4	10.6	9.8	7,629	7.5
療養病床を有する 一般診療所(再掲)	15	14	△1	△6.7	1.7	1.6	979	1.0
無床	794	808	14	1.8	89.4	90.2	93,900	92.5
歯科診療所	615	615	-	-	100.0	100.0	68,940	100.0
有床	2	2	-	-	0.3	0.3	27	0.0
無床	613	613	-	-	99.7	99.7	68,913	100.0

図1-1 医療施設数の年次推移

各年10月1日現在



表2 施設の種別別にみた施設数の動態状況

(平成27年10月～平成28年9月)

	平成27年 10月1日 現在	増減数	増減				種別等 の変更	平成28年 10月1日 現在
			増		減			
			開設	再開	廃止	休止		
総数	1,597	8	75	2	58	11	-	1,605
病院	94	-	2	-	2	-	-	94
精神科病院	13	-	-	-	-	-	-	13
一般病院	81	-	2	-	2	-	-	81
一般診療所	888	8	52	1	37	8	-	896
歯科診療所	615	-	21	1	19	3	-	615

表3 人口10万対施設数

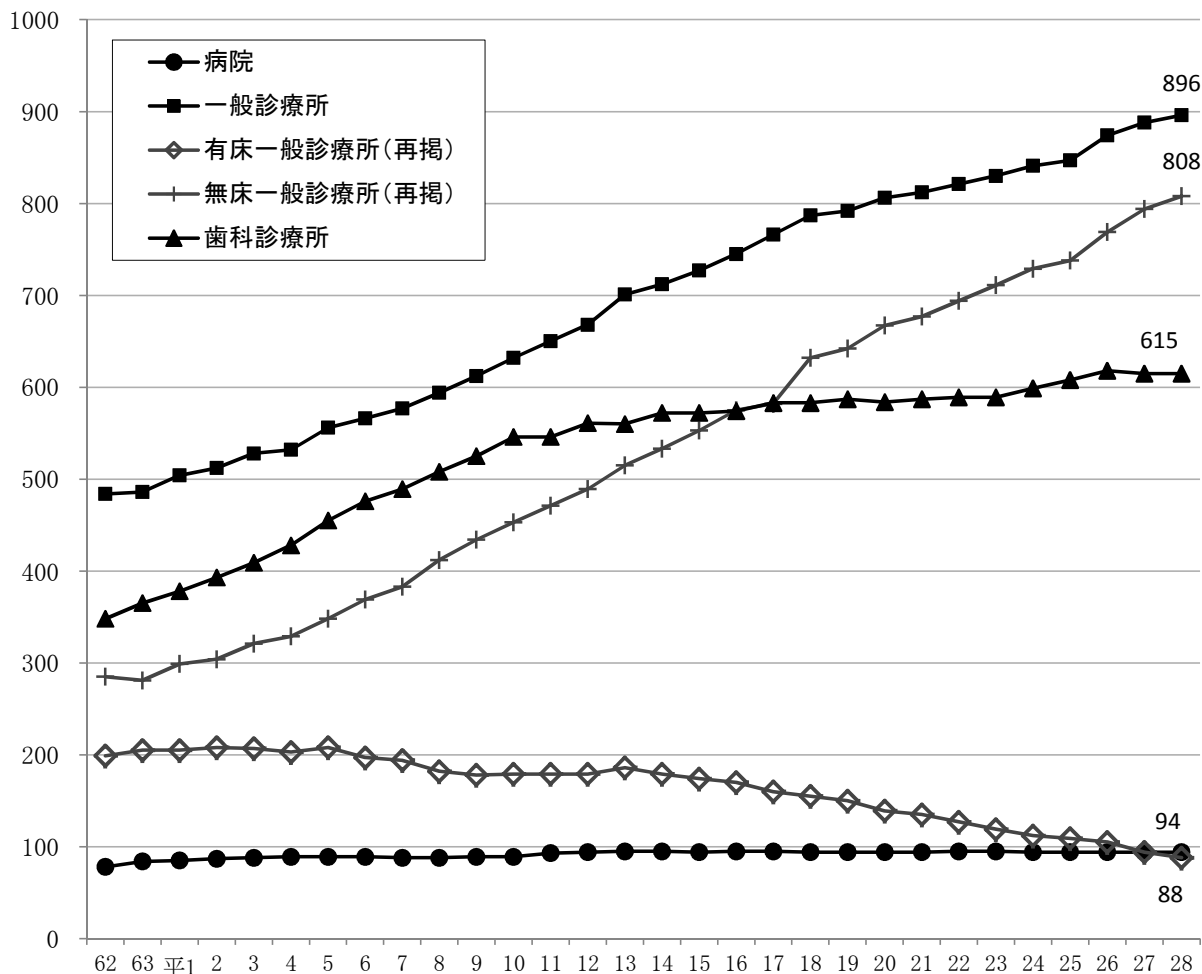
平成28年10月1日現在

施設の種別別施設数		病院			一般診療所		歯科診療所
		精神科病院	一般病院	有床	無床		
施設の種別別施設数	全国	8,442	1,062	7,380	101,529	7,629	68,940
	沖縄県	94	13	81	896	88	615
人口10万対施設数	全国	6.7	0.8	5.8	80.0	6.0	54.3
	沖縄県	6.5	0.9	5.6	62.3	6.1	42.7

2 開設者別にみた施設数

施設数を開設者別にみると、病院は「医療法人」が67施設(病院総数の71.3%)と最も多く、次いで「公的医療機関」が9施設(同9.6%)となっている。一般診療所は「医療法人」が378施設(一般診療所総数の42.2%)と最も多く、次いで「個人」が374施設(同41.7%)となっている。歯科診療所は「個人」が486施設(歯科診療所総数の79.0%)と最も多くなっている。

前年と比べると、病院は開設者別の施設数は「医療法人」が1施設増加し、「個人」が1施設減少している。一般診療所は「国」が1施設、「医療法人」が16施設、「その他」が4施設増加したが、「個人」は13施設減少している。歯科診療所は「医療法人」が7施設増加し、「個人」が7施設減少している。(表4)

表4 開設者別にみた施設数

	施設数				対前年		構成割合(%)	
	平成25年	平成26年	平成27年	平成28年	増減数	増減率(%)	平成27年	平成28年
各年10月1日現在								
病院	94	94	94	94	-	-	100.0	100.0
国	6	6	6	6	-	-	6.4	6.4
公的医療機関	9	9	9	9	-	-	9.6	9.6
社会保険関係団体	-	-	-	-	-	-	-	-
医療法人	65	66	66	67	1	1.5	70.2	71.3
個人	3	2	2	1	△ 1	△ 50.0	2.1	1.1
その他	11	11	11	11	-	-	11.7	11.7
一般診療所	847	874	888	896	8	0.9	100.0	100.0
国	11	10	10	11	1	10.0	1.1	1.2
公的医療機関	34	33	33	33	-	-	3.7	3.7
社会保険関係団体	6	6	6	6	-	-	0.7	0.7
医療法人	332	354	362	378	16	4.4	40.8	42.2
個人	376	384	387	374	△ 13	△ 3.4	43.6	41.7
その他	88	87	90	94	4	4.4	10.1	10.5
歯科診療所	608	618	615	615	-	-	100.0	100.0
国	-	-	-	-	-	-	-	-
公的医療機関	11	11	11	11	-	-	1.8	1.8
社会保険関係団体	-	-	-	-	-	-	-	-
医療法人	111	109	110	117	7	6.4	17.9	19.0
個人	485	497	493	486	△ 7	△ 1.4	80.2	79.0
その他	1	1	1	1	-	-	0.2	0.2

3 病床数

医療施設の病床数をみると、全病床数は19,997床で、前年に比べ60床減少している。

病院は18,916床で、前年に比べ14床増加しており、一般診療所は1,076床で、前年に比べ74床減少、歯科診療所は5床で、前年に比べ増減はない。

病院の病床を病床の種類別にみると、「一般病床」は9,559床(病院の全病床数の50.5%)で、前年に比べ12床減少しており、「精神病床」、「感染症病床」、「結核病床」に増減はない。療養病床は3,854床(同20.4%)で、前年に比べ26床増加している。

一般診療所の「療養病床」は161床で、前年に比べ7床減少している。(表5)

1施設当たりの平均病床数は、病院は201.2床で、前年に比べ0.1床増床している。有床一般診療所は12.2床で、前年に比べ増減はない。(表6)

人口10万対病床数でみると、病院が1,314.5床で一般診療所が74.8床となっている。(表7)

表5 病床の種類別にみた病床数

各年10月1日現在

	病床数		対前年		構成割合(%)		全国(平成28年)	
	平成27年	平成28年	増減数	増減率(%)	平成27年	平成28年	病床数	構成割合(%)
総数	20,057	19,997	△ 60	△ 0.3	…	…	1,664,525	…
病院	18,902	18,916	14	0.1	100.0	100.0	1,561,005	100.0
精神病床	5,412	5,412	-	-	28.6	28.6	334,258	21.4
精神科病院	3,385	3,385	-	-	17.9	17.9	249,903	16.0
一般病院	2,027	2,027	-	-	10.7	10.7	84,355	5.4
感染症病床	24	24	-	-	0.1	0.1	1,841	0.1
結核病床	67	67	-	-	0.4	0.4	5,347	0.3
療養病床	3,828	3,854	26	0.7	20.3	20.4	328,161	21.0
一般病床	9,571	9,559	△ 12	△ 0.1	50.6	50.5	891,398	57.1
一般診療所	1,150	1,076	△ 74	△ 6.4	100.0	100.0	103,451	100.0
(再掲)療養病床	168	161	△ 7	△ 4.2	14.6	15.0	9,906	9.6
歯科診療所	5	5	-	-	…	…	69	…

表6 施設別にみた1施設当たり病床数

各年10月1日現在

	病床数				対前年		全国
	平成25年	平成26年	平成27年	平成28年	増減数	増減率(%)	平成28年
病院	200.5	201.1	201.1	201.2	0.1	0.1	184.9
精神科病院	260.4	260.4	260.4	260.4	-	-	235.3
一般病院	190.9	191.5	191.6	191.7	0.1	0.1	177.7
一般診療所(有床)	11.5	11.6	12.2	12.2	0.0	0.2	13.6

表7 人口10万対病床数

各年10月1日現在

	病床数		対前年		全国
	平成27年	平成28年	増減数	増減率(%)	平成28年
病院	1,318.5	1,314.5	△ 4.0	△ 0.3	1,229.8
精神病床	377.5	376.1	△ 1.4	△ 0.4	263.3
感染症病床	1.7	1.7	-	-	1.5
結核病床	4.7	4.7	-	-	4.2
療養病床	267.0	267.8	0.8	0.3	258.5
一般病床	667.6	664.3	△ 3.3	△ 0.5	702.3
一般診療所	80.2	74.8	△ 5.4	△ 6.7	81.5

図1-2 病床の種類別に見た病床数の年次推移



表8 病床の種類別に見た病床数の年次推移

各年10月1日現在

	平成17	18	19	20	21	22	23	24	25	26	27	28
病床総数	21,671	21,523	21,351	20,977	20,749	20,650	20,382	20,253	20,107	20,114	20,057	19,997
病院	19,766	19,689	19,579	19,346	19,154	19,154	18,997	18,950	18,850	18,893	18,902	18,916
精神病床	5,622	5,620	5,599	5,521	5,521	5,521	5,469	5,469	5,408	5,412	5,412	5,412
感染症病床	18	18	18	18	24	24	24	24	24	24	24	24
結核病床	131	131	81	81	71	71	71	71	67	67	67	67
療養病床	4,383	4,092	4,119	4,123	3,885	3,829	3,829	3,786	3,790	3,785	3,828	3,854
一般病床	9,612	9,828	9,762	9,603	9,653	9,709	9,604	9,600	9,561	9,605	9,571	9,559
一般診療所	1,903	1,832	1,770	1,629	1,593	1,494	1,380	1,298	1,252	1,216	1,150	1,076
(再掲)療養病床	287	267	267	263	263	229	208	176	176	168	168	161
歯科診療所	2	2	2	2	2	2	5	5	5	5	5	5

4 従事者数の状況

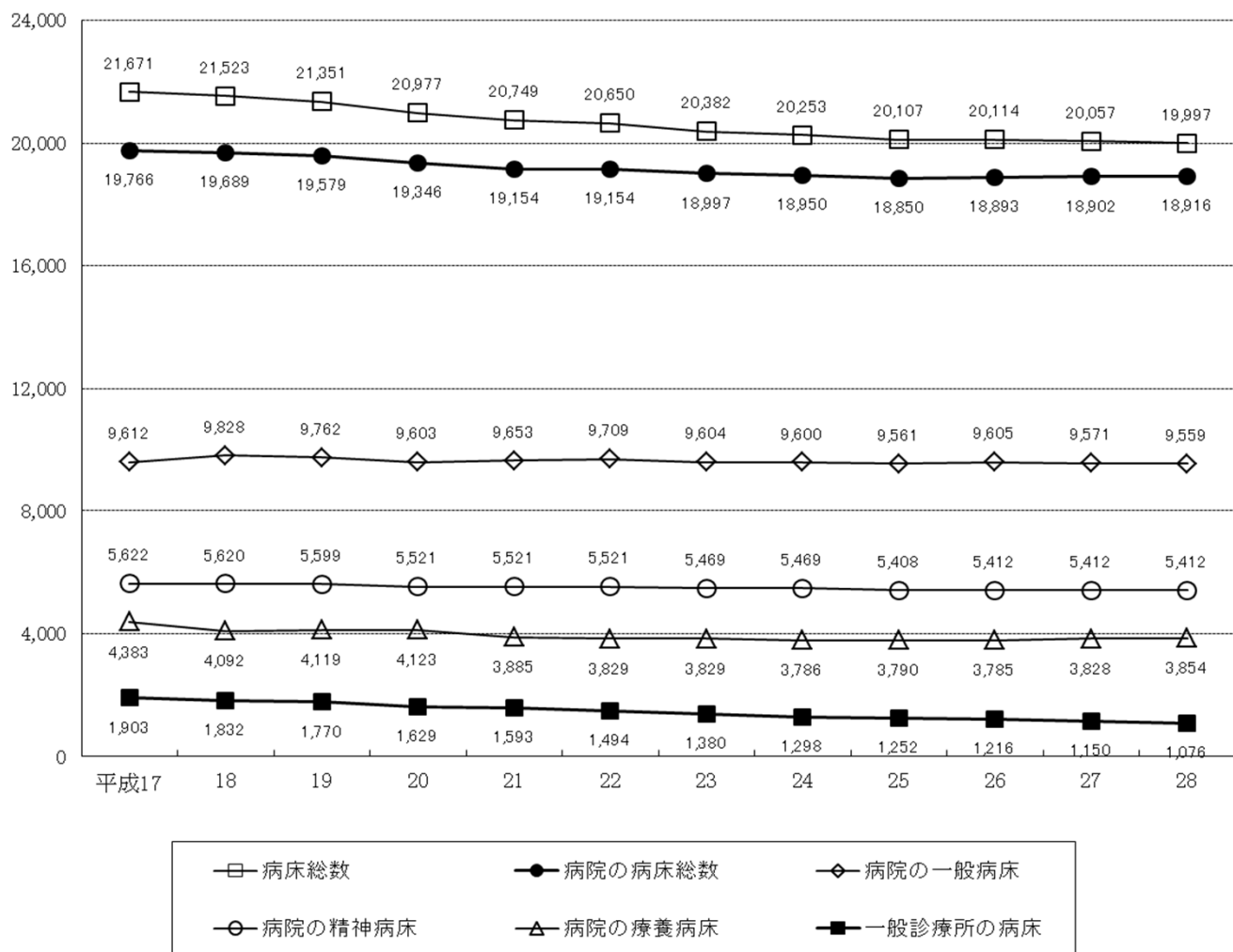
病院の従事者数については病院報告の結果を用い、一般診療所・歯科診療所については医療施設静態調査の結果を用いた。なお、病院報告(従事者票)は毎年10月1日現在で調査を行い、医療施設静態調査は3年毎の10月1日現在で調査を行っている。

(1) 病院の常勤換算従事者数(病院報告)

平成28年10月1日現在、病院の常勤換算従事者総数は29,817.4人で、前年に比べ499.2人、1.7%増加している。

常勤換算従事者数を職種別にみると、「医師」は2,708.0人で、前年に比べ47.5人、1.8%増加している。このうち「医師(常勤)」は2,491人で、前年に比べ56.0人、2.3%増加し、「医師(非常勤)」は217.0人で、前年に比べ8.5人、3.8%減少している。

「歯科医師」は70.0人で、前年に比べ2.9人、4.3%増加し、「薬剤師」は536.8人で、前年に比べ14.4人、2.8%増加している。「看護師」、「准看護師」と「看護業務補助者」をあわせた看護業務従事者は15,542.6人で、前年に比べ248.2人、1.6%増加している。

100床当たり従事者は「医師」が14.3人、「歯科医師」が0.4人、「薬剤師」が2.8人、「看護業務従事者」が82.2人となっている。(表10、第10表)

(2) 一般診療所の常勤換算従事者数

平成26年10月1日現在、一般診療所の常勤換算従事者総数は7,959.0人で、職種別にみると、「医師」は1,114.4人、「看護師」、「准看護師」と「看護業務補助者」をあわせた看護業務従事者は2,611.7人となっている。(表9、第11表)

(3) 歯科診療所の常勤換算従事者数

平成26年10月1日現在、歯科診療所の常勤換算従事者総数は2,993.6人で、職種別にみると、「歯科医師」は790.2人、「歯科衛生士」は892.9人、「歯科技工士」は105.0人となっている。(表9、第12表)

表9 主な職種別にみた診療所の常勤換算従事者数

(単位:人)

各年10月1日現在

	一般診療所				歯科診療所			
	平成23年	平成26年	増減数	増減率(%)	平成23年	平成26年	増減数	増減率(%)
総数	9,304.2	7,959.0	△ 1,345.2	△ 14.5	3,143.3	2,993.6	△ 149.7	△ 4.8
医師	1,028.6	1,114.4	85.8	8.3	-	-	-	・
歯科医師	20.8	19.3	△ 1.5	△ 7.2	783.0	790.2	7.2	0.9
薬剤師	33.5	16.3	△ 17.2	△ 51.3	-	1.0	1.0	・
看護師	1,180.6	1,248.6	68.0	5.8	3.3	3.4	0.1	3.0
准看護師	1,086.8	968.8	△ 118.0	△ 10.9	5.4	0.3	△ 5.1	△ 94.4
看護業務補助者	577.1	394.3	△ 182.8	△ 31.7
歯科衛生士	11.7	7.7	△ 4.0	△ 34.2	855.3	892.9	37.6	4.4
歯科技工士	3.0	3.0	-	-	125.5	105.0	△ 20.5	△ 16.3
歯科業務補助者	974.2	801.2	△ 173.0	△ 17.8

表10 職種別にみた病院の常勤換算従事者数及び100床当たり従事者数

(単位:人)

各年10月1日現在

		従事者数		対前年		100床当たり従事者数	
		平成27年	平成28年	増減数	増減率(%)	沖縄県	全国
常勤換算	総数	29,318.2	29,817.4	499.2	1.7	157.6	135.1
	1 医師	2,660.5	2,708.0	47.5	1.8	14.3	13.9
	常勤	2,435	2,491	56.0	2.3	13.2	11.3
	非常勤	225.5	217.0	△ 8.5	△ 3.8	1.1	2.6
	2 歯科医師	67.1	70.0	2.9	4.3	0.4	0.7
	常勤	63	65	2.0	3.2	0.3	0.5
	非常勤	4.1	5.0	0.9	22.0	-	0.1
	3 薬剤師	522.4	536.8	14.4	2.8	2.8	3.2
	4 保健師	163.2	39.6	△ 123.6	△ 75.7	0.2	0.3
	5 助産師	297.0	283.3	△ 13.7	△ 4.6	1.5	1.5
	6 看護師	10,272.1	10,727.6	455.5	4.4	56.7	51.7
	7 准看護師	1,856.5	1,721.9	△ 134.6	△ 7.3	9.1	7.9
	8 看護業務補助者	3,165.8	3,093.1	△ 72.7	△ 2.3	16.4	11.9
	9 理学療法士 (PT)	1,053.4	1,082.6	29.2	2.8	5.7	4.8
	10 作業療法士 (OT)	809.6	883.9	74.3	9.2	4.7	2.8
	11 視能訓練士	18.1	21.5	3.4	18.8	0.1	0.3
	12 言語聴覚士	235.8	235.2	△ 0.6	△ 0.3	1.2	1.0
	13 義肢装具士	1.0	-	-	-	-	-
	14 歯科衛生士	90.8	102.8	12.0	13.2	0.5	0.4
	15 歯科技工士	7.0	7.0	-	-	-	-
	16 診療放射線技師	469.8	481.2	11.4	2.4	2.5	2.8
	17 診療エックス線技師	3.0	4.2	1.2	40.0	-	-
	18 臨床検査技師	684.6	718.6	34.0	5.0	3.8	3.5
	19 衛生検査技師	2.0	3.0	1.0	50.0	-	-
	20 臨床工学技士	227.0	240.7	13.7	6.0	1.3	1.3
	21 あん摩マッサージ指圧師	13.0	13.1	0.1	0.8	0.1	0.1
	22 柔道整復師	-	-	-	-	-	-
	23 管理栄養士	282.3	297.0	14.7	5.2	1.6	1.4
	24 栄養士	39.0	41.0	2.0	5.1	0.2	0.3
	25 精神保健福祉士	241.5	258.1	16.6	6.9	1.4	0.6
	26 社会福祉士	135.0	155.7	20.7	15.3	0.8	0.7
27 介護福祉士	1,056.8	1,055.1	△ 1.7	△ 0.2	5.6	3.0	
28 その他の技術員	274.1	352.2	78.1	28.5	1.9	1.0	
29 医療社会事業従事者	237.0	176.8	△ 60.2	△ 25.4	0.9	0.6	
30 事務職員	3,309.1	3,405.0	95.9	2.9	18.0	14.2	
31 その他の職員	1,123.7	1,102.4	△ 21.3	△ 1.9	5.8	5.1	
実人員	薬剤師	542	557	15.0	2.8	2.9	3.4
	保健師	164	40	△ 124.0	△ 75.6	0.2	0.3
	助産師	305	292	△ 13.0	△ 4.3	1.5	1.5
	看護師	10,469	11,014	545.0	5.2	58.2	53.8
	准看護師	1,907	1,773	△ 134.0	△ 7.0	9.4	8.6

注:「医師」及び「歯科医師」の常勤は、実人員である。

(病院報告)

第1表 病院数, 病床数,

	病院数						病床数				
	沖縄県		全国		人口10万対病院数			沖縄県		全国	
	施設数	構成割合(%)	施設数	構成割合(%)	沖縄県	全国	全国対比(%)	病床数	構成割合(%)	病床数	構成割合(%)
平成24年	94	・	8,565	・	6.7	6.7	100.0	18,950	・	1,578,254	・
平成25年	94	・	8,540	・	6.6	6.7	98.5	18,850	・	1,573,772	・
平成26年	94	・	8,493	・	6.6	6.7	98.5	18,893	・	1,568,261	・
平成27年	94	100.0	8,480	100.0	6.6	6.7	98.5	18,902	100.0	1,565,968	100.0
平成28年	94	100.0	8,442	100.0	6.6	6.7	98.5	18,916	100.0	1,561,005	100.0
国	6	6.4	327	3.9	0.4	0.3	133.3	1,933	10.2	129,185	8.3
厚生労働省	2	2.1	14	0.2	0.1	0.0	-	557	2.9	4,957	0.3
独立行政法人国立病院機構	2	2.1	143	1.7	0.1	0.1	100.0	726	3.8	54,691	3.5
国立大学法人	1	1.1	47	0.6	0.1	0.0	-	600	3.2	32,703	2.1
独立行政法人労働者健康福祉機構	-	-	34	0.4	-	0.0	-	-	-	12,954	0.8
国立高度専門医療研究センター	-	-	8	0.1	-	0.0	-	-	-	4,205	0.3
独立行政法人地域医療機能推進機構	-	-	57	0.7	-	0.0	-	-	-	16,183	1.0
その他	1	1.1	24	0.3	0.1	0.0	-	50	0.3	3,492	0.2
公的医療機関	9	9.6	1,213	14.4	0.6	1.0	60.0	3,040	16.1	317,827	20.4
都道府県	7	7.4	201	2.4	0.5	0.2	250.0	2,256	11.9	53,998	3.5
市町村	-	-	634	7.5	-	0.5	-	-	-	133,083	8.5
地方独立行政法人	1	1.1	96	1.1	0.1	0.1	100.0	470	2.5	37,732	2.4
日赤	1	1.1	92	1.1	0.1	0.1	100.0	314	1.7	36,249	2.3
済生会	-	-	79	0.9	-	0.1	-	-	-	21,867	1.4
北海道社会事業協会	-	-	7	0.1	-	0.0	-	-	-	1,785	0.1
厚生連	-	-	104	1.2	-	0.1	-	-	-	33,113	2.1
国民健康保険団体連合会	-	-	-	-	-	-	-	-	-	-	-
社会保険関係団体	-	-	53	0.6	-	0.0	-	-	-	16,006	1.0
健康保険組合及其の連合会	-	-	9	0.1	-	0.0	-	-	-	1,934	0.1
共済組合及びその連合会	-	-	43	0.5	-	0.0	-	-	-	13,752	0.9
国民健康保険組合	-	-	1	0.0	-	0.0	-	-	-	320	0.0
公益法人	2	2.1	230	2.7	0.1	0.2	50.0	236	1.2	57,439	3.7
医療法人	67	71.3	5,754	68.2	4.7	4.5	104.4	12,641	66.8	863,183	55.3
私立学校法人	-	-	111	1.3	-	0.1	-	-	-	55,550	3.6
社会福祉法人	4	4.3	198	2.3	0.3	0.2	150.0	400	2.1	34,316	2.2
医療生協	3	3.2	84	1.0	0.2	0.1	200.0	479	2.5	13,919	0.9
会社	-	-	42	0.5	-	0.0	-	-	-	10,019	0.6
その他の法人	2	2.1	190	2.3	0.1	0.1	100.0	136	0.7	39,365	2.5
個人	1	1.1	240	2.8	0.1	0.2	50.0	51	0.3	24,196	1.6
医育機関(再掲)	1	1.1	160	1.9	0.1	0.1	100.0	600	3.2	93,745	6.0

人口10万対病院数・開設者別

各年10月1日現在

病院・病床の種類別にみた沖縄県の病院の施設数、病床数(再掲)																		
病院の種類別				病床の種類別														
精神科病院		一般病院		精神病床			感染症病床			結核病床			療養病床			一般病床		
施設数	病床数	施設数	病床数	施設数	病床数	構成割合(%)	施設数	病床数	構成割合(%)	施設数	病床数	構成割合(%)	施設数	病床数	構成割合(%)	施設数	病床数	構成割合(%)
13	3,387	81	15,563	25	5,469	・	6	24	・	5	71	・	40	3,786	・	63	9,600	・
13	3,385	81	15,465	25	5,408	・	6	24	・	5	67	・	40	3,790	・	63	9,561	・
13	3,385	81	15,508	25	5,412	・	6	24	・	5	67	・	40	3,785	・	63	9,605	・
13	3,385	81	15,517	25	5,412	100.0	6	24	100.0	5	67	100.0	41	3,828	100.0	63	9,571	100.0
13	3,385	81	15,531	25	5,412	100.0	6	24	100.0	5	67	100.0	41	3,854	100.0	63	9,559	100.0
-	-	6	1,933	2	366	6.8	1	6	25.0	2	54	80.6	-	-	-	6	1,507	15.8
-	-	2	557	-	-	-	-	-	-	-	-	-	-	-	-	2	557	5.8
-	-	2	726	1	326	6.0	-	-	-	1	50	74.6	-	-	-	2	350	3.7
-	-	1	600	1	40	0.7	1	6	25.0	1	4	6.0	-	-	-	1	550	5.8
-	-	-	-	-	-	-	-	-	-	-	-	-	-	-	-	-	-	-
-	-	-	-	-	-	-	-	-	-	-	-	-	-	-	-	-	-	-
-	-	1	50	-	-	-	-	-	-	-	-	-	-	-	-	1	50	0.5
-	-	9	3,040	4	350	6.5	5	18	75.0	3	13	19.4	-	-	-	8	2,659	27.8
-	-	7	2,256	4	350	6.5	5	18	75.0	3	13	19.4	-	-	-	6	1,875	19.6
-	-	-	-	-	-	-	-	-	-	-	-	-	-	-	-	-	-	-
-	-	1	470	-	-	-	-	-	-	-	-	-	-	-	-	1	470	4.9
-	-	1	314	-	-	-	-	-	-	-	-	-	-	-	-	1	314	3.3
-	-	-	-	-	-	-	-	-	-	-	-	-	-	-	-	-	-	-
-	-	-	-	-	-	-	-	-	-	-	-	-	-	-	-	-	-	-
-	-	-	-	-	-	-	-	-	-	-	-	-	-	-	-	-	-	-
-	-	-	-	-	-	-	-	-	-	-	-	-	-	-	-	-	-	-
-	-	-	-	-	-	-	-	-	-	-	-	-	-	-	-	-	-	-
-	-	-	-	-	-	-	-	-	-	-	-	-	-	-	-	-	-	-
-	-	2	236	-	-	-	-	-	-	-	-	-	-	-	-	2	236	2.5
13	3,385	54	9,256	19	4,696	86.8	-	-	-	-	-	-	38	3,698	96.0	38	4,247	44.4
-	-	-	-	-	-	-	-	-	-	-	-	-	-	-	-	-	-	-
-	-	4	400	-	-	-	-	-	-	-	-	-	1	50	1.3	4	350	3.7
-	-	3	479	-	-	-	-	-	-	-	-	-	-	-	-	3	479	5.0
-	-	-	-	-	-	-	-	-	-	-	-	-	-	-	-	-	-	-
-	-	2	136	-	-	-	-	-	-	-	-	-	1	55	1.4	2	81	0.8
-	-	1	51	-	-	-	-	-	-	-	-	-	1	51	1.3	-	-	-
-	-	1	600	1	40	0.7	1	6	25.0	1	4	6.0	-	-	-	1	550	5.8

第2表 一般診療所数, 病床数,

	一般診療所数							有床一般診療所数(再掲)			
	沖縄県		全国		人口10万対施設数			沖縄県		全国	
	施設数	構成割合(%)	施設数	構成割合(%)	沖縄県	全国	全国対比(%)	施設数	構成割合(%)	施設数	構成割合(%)
平成24年	841	・	100,152	・	59.7	78.5	76.1	112	・	9,596	・
平成25年	847	・	100,528	・	59.9	79.0	75.8	109	・	9,249	・
平成26年	874	・	100,461	・	61.5	79.1	77.7	105	・	8,355	・
平成27年	888	・	100,995	・	61.9	79.5	77.9	94	・	7,961	・
平成28年	896	100.0	101,529	100.0	62.3	80.0	77.9	88	100.0	7,629	100.0
国	11	1.2	542	0.5	0.8	0.4	200.0	3	3.4	218	2.9
厚生労働省	1	0.1	24	0.0	0.1	0.0	-	-	-	-	-
独立行政法人国立病院機構	-	-	-	-	-	-	-	-	-	-	-
国立大学法人	1	0.1	146	0.1	0.1	0.1	100.0	-	-	1	0.0
独立行政法人労働者健康福祉機構	-	-	-	-	-	0.0	-	-	-	-	-
国立高度専門医療研究センター	-	-	2	0.0	-	-	-	-	-	-	-
独立行政法人地域医療機能推進機構	-	-	2	-	-	-	-	-	-	-	-
その他	9	1.0	368	0.4	0.6	0.3	200.0	3	3.4	217	2.8
公的医療機関	33	3.7	3,610	3.6	2.3	2.8	82.1	5	5.7	190	2.5
都道府県	17	1.9	256	0.3	1.2	0.2	600.0	4	4.5	16	0.2
市町村	13	1.5	3,000	3.0	0.9	2.4	37.5	1	1.1	169	2.2
地方独立行政法人	-	-	22	0.0	-	0.0	-	-	-	1	-
日赤	3	0.3	210	0.2	0.2	0.2	100.0	-	-	1	0.0
済生会	-	-	53	0.1	-	0.0	-	-	-	-	-
北海道社会事業協会	-	-	-	-	-	0.0	-	-	-	-	-
厚生連	-	-	69	0.1	-	0.1	-	-	-	3	0.0
国民健康保険団体連合会	-	-	-	-	-	-	-	-	-	-	-
社会保険関係団体	6	0.7	484	0.5	0.4	0.4	100.0	-	-	1	0.0
健康保険組合及其の連合会	1	0.1	312	0.3	-	0.2	-	-	-	-	-
共済組合及びその連合会	5	0.6	155	0.2	0.3	0.1	300.0	-	-	1	0.0
国民健康保険組合	-	-	17	0.0	-	0.0	-	-	-	-	-
公益法人	3	0.3	556	0.5	0.2	0.4	50.0	-	-	22	0.3
医療法人	378	42.2	41,140	40.5	26.3	32.4	81.2	50	56.8	5,266	69.0
私立学校法人	-	-	181	0.2	-	0.1	-	-	-	4	0.1
社会福祉法人	76	8.5	9,339	9.2	5.3	7.4	71.6	-	-	22	0.3
医療生協	7	0.8	313	0.3	0.5	0.2	250.0	-	-	18	0.2
会社	1	0.1	1,875	1.8	0.1	1.5	6.7	-	-	4	0.1
その他の法人	7	0.8	719	0.7	0.5	0.6	83.3	-	-	21	0.3
個人	374	41.7	42,770	42.1	26.0	33.7	77.2	30	34.1	1,863	24.4

歯科診療所数, 人口10万対施設数・開設者別

各年10月1日現在

有床一般診療所の病床数								歯科診療所数						
沖縄県				全国				沖縄県		全国		人口10万対施設数		
病床数	構成割合(%)	療養病床(再掲)	構成割合(%)	病床数	構成割合(%)	療養病床(再掲)	構成割合(%)	施設数	構成割合(%)	施設数	構成割合(%)	沖縄県	全国	全国対比(%)
1,298	・	176	・	125,599	・	13,308	・	599	・	68,474	・	42.5	53.7	79.1
1,252	・	176	・	121,342	・	12,473	・	608	・	68,701	・	43.0	54.0	79.6
1,216	・	168	・	112,364	・	11,410	・	618	・	68,592	・	43.5	54.0	80.6
1,150	・	168	・	107,626	・	10,657	・	615	・	68,737	・	42.9	54.1	79.3
1,076	100.0	161	100.0	103,451	100.0	9,906	100.0	615	100.0	68,940	100.0	42.7	54.3	78.6
27	2.5	-	-	2,229	2.2	-	-	-	-	5	0.0	-	0.0	-
-	-	-	-	-	-	-	-	-	-	-	-	-	-	-
-	-	-	-	-	-	-	-	-	-	-	-	-	-	-
-	-	-	-	19	0.0	-	-	-	-	2	0.0	-	0.0	-
-	-	-	-	-	-	-	-	-	-	-	-	-	-	-
-	-	-	-	-	-	-	-	-	-	-	-	-	-	-
-	-	-	-	-	-	-	-	-	-	-	-	-	-	-
27	2.5	-	-	2,210	2.1	-	-	-	-	3	0.0	-	0.0	-
10	0.9	-	-	2,566	2.5	317	3.2	11	1.8	278	0.4	0.8	0.2	400.0
8	0.7	-	-	188	0.2	-	-	-	-	7	0.0	-	0.0	-
2	0.2	-	-	2,314	2.2	311	3.1	11	1.8	270	0.4	0.8	0.2	400.0
-	-	-	-	17	-	6	-	-	-	-	-	-	-	-
-	-	-	-	19	0.0	-	-	-	-	-	-	-	-	-
-	-	-	-	-	-	-	-	-	-	1	0.0	-	0.0	-
-	-	-	-	-	-	-	-	-	-	-	-	-	-	-
-	-	-	-	28	0.0	-	-	-	-	-	-	-	-	-
-	-	-	-	-	-	-	-	-	-	-	-	-	-	-
-	-	-	-	9	0.0	-	-	-	-	7	0.0	-	0.0	-
-	-	-	-	-	-	-	-	-	-	2	0.0	-	0.0	-
-	-	-	-	9	0.0	-	-	-	-	5	0.0	-	0.0	-
-	-	-	-	-	-	-	-	-	-	-	-	-	-	-
-	-	-	-	295	0.3	21	0.2	-	-	118	0.2	-	0.1	-
685	63.7	83	51.6	75,509	73.0	7,918	79.9	117	19.0	13,393	19.4	8.1	10.6	76.4
-	-	-	-	65	0.1	-	-	-	-	17	0.0	-	0.0	-
-	-	-	-	333	0.3	75	0.8	-	-	32	0.0	-	0.0	-
-	-	-	-	267	0.3	23	0.2	-	-	51	0.1	-	0.0	-
-	-	-	-	10	0.0	-	-	-	-	11	0.0	-	0.0	-
-	-	-	-	291	0.3	12	0.1	1	0.2	98	0.1	0.1	0.1	100.0
354	32.9	78	48.4	21,877	21.1	1,540	15.5	486	79.0	54,930	79.7	33.8	43.3	78.1

第3表 病院数, 病床数, 開設者、

(病院)

	総数	国				公的医療機関					社会保険関係団体		
		厚生労働省	国立病院機構	独立行政法人	国立大学法人	その他	都道府県	市町村	地方独立行政法人	日赤	その他	健康保険組合及びその連合会	共済組合及びその連合会
平成24年	94	2	2	1	1	7	-	1	1	-	-	-	-
平成25年	94	2	2	1	1	7	-	1	1	-	-	-	-
平成26年	94	2	2	1	1	7	-	1	1	-	-	-	-
平成27年	94	2	2	1	1	7	-	1	1	-	-	-	-
平成28年	94	2	2	1	1	7	-	1	1	-	-	-	-
北部医療圏/北部保健所	10	1	-	-	-	1	-	-	-	-	-	-	-
中部医療圏/中部保健所	29	-	2	-	-	1	-	-	-	-	-	-	-
南部医療圏	48	-	-	1	1	3	-	1	1	-	-	-	-
那覇市保健所	19	-	-	-	1	-	-	1	1	-	-	-	-
南部保健所	29	-	-	1	-	3	-	-	-	-	-	-	-
宮古医療圏/宮古保健所	4	1	-	-	-	1	-	-	-	-	-	-	-
八重山医療圏/八重山保健所	3	-	-	-	-	1	-	-	-	-	-	-	-
名護市	7	1	-	-	-	1	-	-	-	-	-	-	-
国頭村	-	-	-	-	-	-	-	-	-	-	-	-	-
大宜味村	-	-	-	-	-	-	-	-	-	-	-	-	-
東味村	-	-	-	-	-	-	-	-	-	-	-	-	-
今帰仁村	1	-	-	-	-	-	-	-	-	-	-	-	-
本部町	2	-	-	-	-	-	-	-	-	-	-	-	-
伊江村	-	-	-	-	-	-	-	-	-	-	-	-	-
伊平屋村	-	-	-	-	-	-	-	-	-	-	-	-	-
伊是名村	-	-	-	-	-	-	-	-	-	-	-	-	-
宜野湾市	4	-	1	-	-	-	-	-	-	-	-	-	-
沖繩市	9	-	-	-	-	-	-	-	-	-	-	-	-
うるま市	6	-	-	-	-	1	-	-	-	-	-	-	-
恩納村	-	-	-	-	-	-	-	-	-	-	-	-	-
宜野座村	1	-	-	-	-	-	-	-	-	-	-	-	-
金武町	1	-	1	-	-	-	-	-	-	-	-	-	-
読谷村	-	-	-	-	-	-	-	-	-	-	-	-	-
嘉手納町	1	-	-	-	-	-	-	-	-	-	-	-	-
北谷町	2	-	-	-	-	-	-	-	-	-	-	-	-
北中城村	3	-	-	-	-	-	-	-	-	-	-	-	-
中城村	2	-	-	-	-	-	-	-	-	-	-	-	-
那覇市	19	-	-	-	1	-	-	1	1	-	-	-	-
浦添市	8	-	-	-	-	-	-	-	-	-	-	-	-
糸満市	6	-	-	-	-	-	-	-	-	-	-	-	-
豊見城市	3	-	-	-	-	-	-	-	-	-	-	-	-
南城市	1	-	-	-	-	-	-	-	-	-	-	-	-
西原町	2	-	-	1	-	-	-	-	-	-	-	-	-
与那原町	1	-	-	-	-	-	-	-	-	-	-	-	-
南風原町	6	-	-	-	-	2	-	-	-	-	-	-	-
渡嘉敷村	-	-	-	-	-	-	-	-	-	-	-	-	-
座間味村	-	-	-	-	-	-	-	-	-	-	-	-	-
粟国村	-	-	-	-	-	-	-	-	-	-	-	-	-
渡名喜村	-	-	-	-	-	-	-	-	-	-	-	-	-
南大東村	-	-	-	-	-	-	-	-	-	-	-	-	-
北大東村	-	-	-	-	-	-	-	-	-	-	-	-	-
久米島町	1	-	-	-	-	1	-	-	-	-	-	-	-
八重瀬町	1	-	-	-	-	-	-	-	-	-	-	-	-
宮古島市	4	1	-	-	-	1	-	-	-	-	-	-	-
多良間村	-	-	-	-	-	-	-	-	-	-	-	-	-
石垣市	3	-	-	-	-	1	-	-	-	-	-	-	-
竹富町	-	-	-	-	-	-	-	-	-	-	-	-	-
与那国町	-	-	-	-	-	-	-	-	-	-	-	-	-

二次保健医療圏・保健所・市町村別

各年10月1日現在

公益法人	医療法人	私立学校法人	社会福祉法人	医療生協	会社	その他の法人	個人	(医育機関 再掲)	許可病床数					
									総数	精神病床	感染症病床	結核病床	療養病床	一般病床
2	65	-	4	3	-	2	3	1	18,950	5,469	24	71	3,786	9,600
2	65	-	4	3	-	2	3	1	18,850	5,408	24	67	3,790	9,561
2	66	-	4	3	-	2	2	1	18,893	5,412	24	67	3,785	9,605
2	66	-	4	3	-	2	2	1	18,902	5,412	24	67	3,828	9,571
2	67	-	4	3	-	2	1	1	18,916	5,412	24	67	3,854	9,559
2	5	-	1	-	-	-	-	-	1,921	363	2	-	496	1,060
-	24	-	1	1	-	-	-	-	5,922	1,859	4	50	1,374	2,635
-	34	-	2	2	-	2	1	1	9,806	3,091	12	8	1,680	5,015
-	12	-	1	1	-	1	1	-	3,285	735	-	-	636	1,914
-	22	-	1	1	-	1	-	1	6,521	2,356	12	8	1,044	3,101
-	2	-	-	-	-	-	-	-	758	49	3	3	216	487
-	2	-	-	-	-	-	-	-	509	50	3	6	88	362
2	2	-	1	-	-	-	-	-	1,455	167	2	-	226	1,060
-	-	-	-	-	-	-	-	-	-	-	-	-	-	-
-	-	-	-	-	-	-	-	-	-	-	-	-	-	-
-	-	-	-	-	-	-	-	-	-	-	-	-	-	-
-	1	-	-	-	-	-	-	-	120	-	-	-	120	-
-	2	-	-	-	-	-	-	-	346	196	-	-	150	-
-	-	-	-	-	-	-	-	-	-	-	-	-	-	-
-	-	-	-	-	-	-	-	-	-	-	-	-	-	-
-	-	-	-	-	-	-	-	-	-	-	-	-	-	-
-	3	-	-	-	-	-	-	-	806	211	-	50	112	433
-	7	-	1	1	-	-	-	-	1,647	512	-	-	450	685
-	5	-	-	-	-	-	-	-	1,429	702	4	-	98	625
-	-	-	-	-	-	-	-	-	-	-	-	-	-	-
-	1	-	-	-	-	-	-	-	104	-	-	-	104	-
-	-	-	-	-	-	-	-	-	406	326	-	-	-	80
-	-	-	-	-	-	-	-	-	-	-	-	-	-	-
-	1	-	-	-	-	-	-	-	220	-	-	-	180	40
-	2	-	-	-	-	-	-	-	174	-	-	-	174	-
-	3	-	-	-	-	-	-	-	774	108	-	-	256	410
-	2	-	-	-	-	-	-	-	362	-	-	-	-	362
-	12	-	1	1	-	1	1	-	3,285	735	-	-	636	1,914
-	7	-	1	-	-	-	-	-	1,378	309	-	-	402	667
-	6	-	-	-	-	-	-	-	1,448	1,035	-	-	135	278
-	2	-	-	1	-	-	-	-	638	-	-	-	118	520
-	1	-	-	-	-	-	-	-	209	-	-	-	179	30
-	-	-	-	-	-	1	-	1	648	40	6	4	-	598
-	1	-	-	-	-	-	-	-	170	-	-	-	74	96
-	4	-	-	-	-	-	-	-	1,645	972	6	4	136	527
-	-	-	-	-	-	-	-	-	-	-	-	-	-	-
-	-	-	-	-	-	-	-	-	-	-	-	-	-	-
-	-	-	-	-	-	-	-	-	-	-	-	-	-	-
-	-	-	-	-	-	-	-	-	-	-	-	-	-	-
-	-	-	-	-	-	-	-	-	-	-	-	-	-	-
-	-	-	-	-	-	-	-	-	40	-	-	-	-	40
-	1	-	-	-	-	-	-	-	345	-	-	-	-	345
-	2	-	-	-	-	-	-	-	758	49	3	3	216	487
-	-	-	-	-	-	-	-	-	-	-	-	-	-	-
-	2	-	-	-	-	-	-	-	509	50	3	6	88	362
-	-	-	-	-	-	-	-	-	-	-	-	-	-	-
-	-	-	-	-	-	-	-	-	-	-	-	-	-	-

第4表 一般診療所数, 病床数, 開設者、

(一般診療所)

	総数	国				公的医療機関					社会保険関係団体		
		厚生労働省	国立病院機構	独立行政法人	国立大学法人	その他	都道府県	市町村	地方独立行政法人	日赤	その他	健康保険組合及びその連合会	共済組合及びその連合会
平成24年	841	1	-	1	9	18	13	-	3	-	1	5	-
平成25年	847	1	-	1	9	18	13	-	3	-	1	5	-
平成26年	874	1	-	1	8	17	13	-	3	-	1	5	-
平成27年	888	1	-	1	8	17	13	-	3	-	1	5	-
平成28年	896	1	-	1	9	17	13	-	3	-	1	5	-
北部医療圏/北部保健所	67	-	-	-	-	2	7	-	-	-	-	-	-
中部医療圏/中部保健所	224	-	-	-	3	1	1	-	-	-	1	-	-
南部医療圏	529	1	-	1	5	9	-	-	3	-	-	4	-
那覇市保健所	281	1	-	-	4	-	-	-	3	-	-	4	-
南部保健所	248	-	-	1	1	9	-	-	-	-	-	-	-
宮古医療圏/宮古保健所	37	-	-	-	-	1	1	-	-	-	-	-	-
八重山医療圏/八重山保健所	39	-	-	-	1	4	4	-	-	-	-	1	-
名護市	48	-	-	-	-	-	2	-	-	-	-	-	-
国頭村	4	-	-	-	-	-	2	-	-	-	-	-	-
大宜味村	3	-	-	-	-	-	1	-	-	-	-	-	-
大東村	1	-	-	-	-	-	1	-	-	-	-	-	-
今帰仁村	2	-	-	-	-	-	-	-	-	-	-	-	-
本部町	4	-	-	-	-	-	-	-	-	-	-	-	-
伊江村	2	-	-	-	-	-	1	-	-	-	-	-	-
伊平屋村	1	-	-	-	-	1	-	-	-	-	-	-	-
伊是名村	2	-	-	-	-	1	-	-	-	-	-	-	-
宜野湾市	46	-	-	-	-	-	-	-	-	-	1	-	-
沖繩市	74	-	-	-	2	-	-	-	-	-	-	-	-
うるま市	45	-	-	-	1	1	-	-	-	-	-	-	-
恩納村	4	-	-	-	-	-	-	-	-	-	-	-	-
宜野座村	1	-	-	-	-	-	-	-	-	-	-	-	-
金武町	7	-	-	-	-	-	-	-	-	-	-	-	-
読谷村	15	-	-	-	-	-	1	-	-	-	-	-	-
嘉手納町	5	-	-	-	-	-	-	-	-	-	-	-	-
北谷町	13	-	-	-	-	-	-	-	-	-	-	-	-
北中城村	6	-	-	-	-	-	-	-	-	-	-	-	-
中城村	8	-	-	-	-	-	-	-	-	-	-	-	-
那覇市	281	1	-	-	4	-	-	-	3	-	-	4	-
浦添市	88	-	-	-	-	-	-	-	-	-	-	-	-
糸満市	26	-	-	-	-	-	-	-	-	-	-	-	-
豊見城市	35	-	-	-	-	-	-	-	-	-	-	-	-
南城市	18	-	-	-	1	1	-	-	-	-	-	-	-
西原町	24	-	-	1	-	-	-	-	-	-	-	-	-
与那原町	11	-	-	-	-	-	-	-	-	-	-	-	-
南風原町	25	-	-	-	-	1	-	-	-	-	-	-	-
渡嘉敷村	1	-	-	-	-	1	-	-	-	-	-	-	-
座間味村	2	-	-	-	-	2	-	-	-	-	-	-	-
粟国村	2	-	-	-	-	1	-	-	-	-	-	-	-
渡名喜村	1	-	-	-	-	1	-	-	-	-	-	-	-
南大東村	1	-	-	-	-	1	-	-	-	-	-	-	-
北大東村	1	-	-	-	-	1	-	-	-	-	-	-	-
久米島町	3	-	-	-	-	-	-	-	-	-	-	-	-
八重瀬町	10	-	-	-	-	-	-	-	-	-	-	-	-
宮古島市	36	-	-	-	-	-	1	-	-	-	-	-	-
多良間村	1	-	-	-	-	1	-	-	-	-	-	-	-
石垣市	29	-	-	-	-	-	1	-	-	-	-	1	-
竹富町	7	-	-	-	-	4	2	-	-	-	-	-	-
与那国町	3	-	-	-	1	-	1	-	-	-	-	-	-

二次保健医療圏・保健所・市町村別

各年10月1日現在

公益法人	医療法人	私立学校法人	社会福祉法人	医療生協	会社	その他の法人	個人	病床の有無				許可病床数		
								無床診療所	有床診療所	療養病床はない診療所	療養病床を有する診療所	総数	一般病床	療養病床
7	331	-	70	6	3	5	368	729	112	96	16	1,298	1,122	176
5	332	-	70	6	2	5	376	738	109	93	16	1,252	1,076	176
3	354	-	69	6	2	7	384	769	105	90	15	1,216	1,048	168
3	362	-	72	7	1	7	387	794	94	79	15	1,150	982	168
3	378	-	76	7	1	7	374	808	88	74	14	1,076	915	161
2	25	-	10	1	-	1	19	62	5	5	-	47	47	-
-	106	-	26	-	-	2	84	203	21	18	3	228	190	38
1	222	-	29	6	1	4	243	481	48	38	10	659	546	113
1	109	-	6	3	-	1	149	253	28	22	6	396	317	79
-	113	-	23	3	1	3	94	228	20	16	4	263	229	34
-	17	-	5	-	-	-	13	30	7	6	1	110	100	10
-	8	-	6	-	-	-	15	32	7	7	-	32	32	-
2	24	-	3	1	-	-	16	43	5	5	-	47	47	-
-	1	-	1	-	-	-	-	4	-	-	-	-	-	-
-	-	-	2	-	-	-	-	3	-	-	-	-	-	-
-	-	-	-	-	-	-	-	1	-	-	-	-	-	-
-	-	-	1	-	-	-	1	2	-	-	-	-	-	-
-	-	-	1	-	-	1	2	4	-	-	-	-	-	-
-	-	-	1	-	-	-	-	2	-	-	-	-	-	-
-	-	-	-	-	-	-	-	1	-	-	-	-	-	-
-	-	-	1	-	-	-	-	2	-	-	-	-	-	-
-	18	-	3	-	-	-	24	38	8	6	2	82	58	24
-	42	-	6	-	-	1	23	67	7	6	1	76	62	14
-	23	-	5	-	-	-	15	41	4	4	-	50	50	-
-	1	-	1	-	-	-	2	4	-	-	-	-	-	-
-	-	-	1	-	-	-	-	1	-	-	-	-	-	-
-	4	-	3	-	-	-	-	7	-	-	-	-	-	-
-	6	-	3	-	-	-	5	15	-	-	-	-	-	-
-	2	-	1	-	-	-	2	5	-	-	-	-	-	-
-	6	-	1	-	-	1	5	12	1	1	-	19	19	-
-	3	-	1	-	-	-	2	6	-	-	-	-	-	-
-	1	-	1	-	-	-	6	7	1	1	-	1	1	-
1	109	-	6	3	-	1	149	253	28	22	6	396	317	79
-	40	-	1	1	-	1	45	77	11	7	4	145	111	34
-	11	-	4	2	-	-	9	23	3	3	-	47	47	-
-	20	-	4	-	-	-	11	34	1	1	-	3	3	-
-	6	-	5	-	-	-	5	17	1	1	-	12	12	-
-	15	-	2	-	1	-	5	22	2	2	-	37	37	-
-	7	-	1	-	-	-	3	11	-	-	-	-	-	-
-	10	-	1	-	-	2	11	24	1	1	-	1	1	-
-	-	-	-	-	-	-	-	1	-	-	-	-	-	-
-	-	-	-	-	-	-	-	2	-	-	-	-	-	-
-	-	-	1	-	-	-	-	2	-	-	-	-	-	-
-	-	-	-	-	-	-	-	1	-	-	-	-	-	-
-	-	-	-	-	-	-	-	1	-	-	-	-	-	-
-	-	-	2	-	-	-	1	3	-	-	-	-	-	-
-	4	-	2	-	-	-	4	9	1	1	-	18	18	-
-	17	-	5	-	-	-	13	29	7	6	1	110	100	10
-	-	-	-	-	-	-	-	1	-	-	-	-	-	-
-	8	-	4	-	-	-	15	27	2	2	-	22	22	-
-	-	-	1	-	-	-	-	3	4	4	-	8	8	-
-	-	-	1	-	-	-	-	2	1	1	-	2	2	-

第5表 歯科診療所数, 病床数, 開設者、

(歯科診療所)

	総数	国				公的医療機関					社会保険関係団体		
		厚生労働省	国立独立行政機関	国立大学法人	その他	都道府県	市町村	地方独立行政法人	日赤	その他	健康保険組合及びその連合会	共済組合及びその連合会	国民健康保険組合
平成24年	599	-	-	-	-	1	10	-	-	-	-	-	-
平成25年	608	-	-	-	-	1	10	-	-	-	-	-	-
平成26年	618	-	-	-	-	-	11	-	-	-	-	-	-
平成27年	615	-	-	-	-	-	11	-	-	-	-	-	-
平成28年	615	-	-	-	-	-	11	-	-	-	-	-	-
北部医療圏/北部保健所	43	-	-	-	-	-	6	-	-	-	-	-	-
中部医療圏/中部保健所	186	-	-	-	-	-	-	-	-	-	-	-	-
南部医療圏	338	-	-	-	-	-	2	-	-	-	-	-	-
那覇市保健所	182	-	-	-	-	-	-	-	-	-	-	-	-
南部保健所	156	-	-	-	-	-	2	-	-	-	-	-	-
宮古医療圏/宮古保健所	25	-	-	-	-	-	1	-	-	-	-	-	-
八重山医療圏/八重山保健所	23	-	-	-	-	-	2	-	-	-	-	-	-
名護市	29	-	-	-	-	-	-	-	-	-	-	-	-
国頭村	2	-	-	-	-	-	1	-	-	-	-	-	-
大宜味村	1	-	-	-	-	-	1	-	-	-	-	-	-
大東村	1	-	-	-	-	-	1	-	-	-	-	-	-
今帰仁村	3	-	-	-	-	-	-	-	-	-	-	-	-
本部町	4	-	-	-	-	-	-	-	-	-	-	-	-
伊江村	1	-	-	-	-	-	1	-	-	-	-	-	-
伊平屋村	1	-	-	-	-	-	1	-	-	-	-	-	-
伊是名村	1	-	-	-	-	-	1	-	-	-	-	-	-
宜野湾市	42	-	-	-	-	-	-	-	-	-	-	-	-
沖繩市	58	-	-	-	-	-	-	-	-	-	-	-	-
うるま市	36	-	-	-	-	-	-	-	-	-	-	-	-
恩納村	1	-	-	-	-	-	-	-	-	-	-	-	-
宜野座村	2	-	-	-	-	-	-	-	-	-	-	-	-
金武町	3	-	-	-	-	-	-	-	-	-	-	-	-
読谷村	13	-	-	-	-	-	-	-	-	-	-	-	-
嘉手納町	5	-	-	-	-	-	-	-	-	-	-	-	-
北谷町	16	-	-	-	-	-	-	-	-	-	-	-	-
北中城村	3	-	-	-	-	-	-	-	-	-	-	-	-
中城村	7	-	-	-	-	-	-	-	-	-	-	-	-
那覇市	182	-	-	-	-	-	-	-	-	-	-	-	-
浦添市	56	-	-	-	-	-	-	-	-	-	-	-	-
糸満市	18	-	-	-	-	-	-	-	-	-	-	-	-
豊見城市	23	-	-	-	-	-	-	-	-	-	-	-	-
南城市	13	-	-	-	-	-	-	-	-	-	-	-	-
西原町	11	-	-	-	-	-	-	-	-	-	-	-	-
与那原町	6	-	-	-	-	-	-	-	-	-	-	-	-
南風原町	16	-	-	-	-	-	-	-	-	-	-	-	-
渡嘉敷村	1	-	-	-	-	-	-	-	-	-	-	-	-
座間味村	-	-	-	-	-	-	-	-	-	-	-	-	-
粟国村	1	-	-	-	-	-	-	-	-	-	-	-	-
渡名喜村	-	-	-	-	-	-	-	-	-	-	-	-	-
南大東村	1	-	-	-	-	-	1	-	-	-	-	-	-
北大東村	1	-	-	-	-	-	1	-	-	-	-	-	-
久米島町	2	-	-	-	-	-	-	-	-	-	-	-	-
八重瀬町	7	-	-	-	-	-	-	-	-	-	-	-	-
宮古島市	24	-	-	-	-	-	-	-	-	-	-	-	-
多良間村	1	-	-	-	-	-	1	-	-	-	-	-	-
石垣市	19	-	-	-	-	-	-	-	-	-	-	-	-
竹富町	3	-	-	-	-	-	2	-	-	-	-	-	-
与那国町	1	-	-	-	-	-	-	-	-	-	-	-	-

二次保健医療圏・保健所・市町村別

各年10月1日現在

公益法人	医療法人	私立学校法人	社会福祉法人	医療生協	会社	その他の法人	個人	有床歯科診療所	許可病床数
-	102	-	-	-	-	1	485	2	5
-	111	-	-	-	-	1	485	2	5
-	109	-	-	-	-	1	497	2	5
-	110	-	-	-	-	1	493	2	5
-	117	-	-	-	-	1	486	2	5
-	11	-	-	-	-	-	26	-	-
-	39	-	-	-	-	-	147	-	-
-	59	-	-	-	-	1	276	1	2
-	30	-	-	-	-	-	152	-	-
-	29	-	-	-	-	1	124	1	2
-	5	-	-	-	-	-	19	1	3
-	3	-	-	-	-	-	18	-	-
-	8	-	-	-	-	-	21	-	-
-	-	-	-	-	-	-	1	-	-
-	-	-	-	-	-	-	-	-	-
-	-	-	-	-	-	-	-	-	-
-	1	-	-	-	-	-	2	-	-
-	2	-	-	-	-	-	2	-	-
-	-	-	-	-	-	-	-	-	-
-	-	-	-	-	-	-	-	-	-
-	-	-	-	-	-	-	-	-	-
-	10	-	-	-	-	-	32	-	-
-	11	-	-	-	-	-	47	-	-
-	9	-	-	-	-	-	27	-	-
-	-	-	-	-	-	-	1	-	-
-	2	-	-	-	-	-	-	-	-
-	1	-	-	-	-	-	2	-	-
-	4	-	-	-	-	-	9	-	-
-	1	-	-	-	-	-	4	-	-
-	-	-	-	-	-	-	16	-	-
-	-	-	-	-	-	-	3	-	-
-	1	-	-	-	-	-	6	-	-
-	30	-	-	-	-	-	152	-	-
-	11	-	-	-	-	-	45	-	-
-	2	-	-	-	-	-	16	-	-
-	4	-	-	-	-	-	19	-	-
-	3	-	-	-	-	-	10	-	-
-	1	-	-	-	-	-	10	-	-
-	2	-	-	-	-	-	4	-	-
-	5	-	-	-	-	1	10	-	-
-	-	-	-	-	-	-	1	-	-
-	-	-	-	-	-	-	-	-	-
-	-	-	-	-	-	-	-	-	-
-	-	-	-	-	-	-	-	-	-
-	-	-	-	-	-	-	-	-	-
-	-	-	-	-	-	-	2	-	-
-	1	-	-	-	-	-	6	1	2
-	5	-	-	-	-	-	19	1	3
-	-	-	-	-	-	-	-	-	-
-	2	-	-	-	-	-	17	-	-
-	1	-	-	-	-	-	-	-	-
-	-	-	-	-	-	-	1	-	-

第6表 病院の診療科目(重複計上),

(病院)	施設数	注)心臓血管外科には循環器外科も含む。																	
		1 内科	2 呼吸器内科	3 循環器内科	4 消化器内科 (胃腸内科)	5 腎臓内科	6 神経内科	7 糖尿病内科 (代謝内科)	8 血液内科	9 皮膚科	10 アレルギー科	11 リウマチ科	12 感染症内科	13 小児科	14 精神科	15 心療内科	16 外科	17 呼吸器外科	18 心臓血管外科
平成24年	94	84	36	40	38	10	22	9	5	34	2	14	4	39	37	22	54	17	19
平成25年	94	84	36	40	38	13	23	11	6	34	2	14	3	38	39	19	53	16	19
平成26年	94	83	36	40	38	15	23	11	7	36	1	15	5	41	41	19	54	14	18
平成27年	94	83	36	40	39	17	24	10	6	35	1	15	4	41	40	19	53	14	18
平成28年	94	83	36	40	40	16	26	9	6	37	1	15	3	40	42	18	52	14	18
北部医療圏/北部保健所	10	9	1	2	1	1	2	-	-	5	-	3	-	3	5	-	5	1	1
中部医療圏/中部保健所	29	23	9	10	9	4	5	3	3	9	-	4	2	13	13	6	14	4	5
南部医療圏	48	44	22	24	26	8	15	6	3	19	1	8	1	22	22	12	27	8	9
那覇市保健所	19	17	10	11	13	3	7	4	2	8	-	5	-	10	8	5	11	5	3
南部保健所	29	27	12	13	13	5	8	2	1	11	1	3	1	12	14	7	16	3	6
宮古医療圏/宮古保健所	4	4	1	1	2	1	2	-	-	3	-	-	-	1	1	-	4	-	2
八重山医療圏/八重山保健所	3	3	3	3	2	2	2	-	-	1	-	-	-	1	1	-	2	1	1
名護市	7	6	1	2	1	1	2	-	-	4	-	3	-	2	4	-	4	1	1
国頭村	-	-	-	-	-	-	-	-	-	-	-	-	-	-	-	-	-	-	-
大宜味村	-	-	-	-	-	-	-	-	-	-	-	-	-	-	-	-	-	-	-
大東村	-	-	-	-	-	-	-	-	-	-	-	-	-	-	-	-	-	-	-
今帰仁村	1	1	-	-	-	-	-	-	-	1	-	-	-	-	-	-	-	-	-
本部町	2	2	-	-	-	-	-	-	-	-	-	-	-	1	1	-	1	-	-
伊江村	-	-	-	-	-	-	-	-	-	-	-	-	-	-	-	-	-	-	-
伊平屋村	-	-	-	-	-	-	-	-	-	-	-	-	-	-	-	-	-	-	-
伊是名村	-	-	-	-	-	-	-	-	-	-	-	-	-	-	-	-	-	-	-
宜野湾市	4	3	3	2	2	-	2	-	-	-	-	1	-	2	2	1	3	1	-
沖繩市	9	6	2	3	2	1	1	2	1	2	-	1	1	4	4	2	3	1	2
うるま市	6	5	2	2	1	2	1	-	1	2	-	1	1	2	4	2	2	-	1
恩納村	-	-	-	-	-	-	-	-	-	-	-	-	-	-	-	-	-	-	-
宜野座村	1	1	-	1	1	-	-	-	-	1	-	-	-	1	-	-	1	-	-
金武町	1	1	-	-	-	-	-	-	-	-	-	-	-	-	1	-	-	-	-
読谷村	-	-	-	-	-	-	-	-	-	-	-	-	-	-	-	-	-	-	-
嘉手納町	1	1	-	-	1	-	-	-	-	-	-	-	-	-	-	-	1	-	-
北谷町	2	2	-	-	-	-	-	-	-	1	-	-	-	1	-	-	2	-	-
北中城村	3	3	1	1	1	-	1	-	-	2	-	-	-	1	1	-	1	1	1
中城村	2	1	1	1	1	1	-	1	1	1	-	1	-	2	1	1	1	1	1
那覇市	19	17	10	11	13	3	7	4	2	8	-	5	-	10	8	5	11	5	3
浦添市	8	7	3	3	3	3	2	-	-	1	1	-	-	3	2	-	3	1	2
糸満市	6	5	1	1	2	-	1	-	-	2	-	-	-	1	4	4	3	-	-
豊見城市	3	3	1	1	1	1	1	1	-	1	-	1	-	2	1	-	2	1	1
南城市	1	1	1	1	1	-	-	-	-	1	-	1	-	-	-	-	1	-	-
西原町	2	2	2	2	2	-	1	-	-	2	-	-	-	2	1	-	2	-	1
与那原町	1	1	1	1	1	-	-	-	-	1	-	-	-	-	-	-	1	-	-
南風原町	6	6	2	2	2	1	2	-	1	1	-	1	1	2	5	3	2	-	1
渡嘉敷村	-	-	-	-	-	-	-	-	-	-	-	-	-	-	-	-	-	-	-
座間味村	-	-	-	-	-	-	-	-	-	-	-	-	-	-	-	-	-	-	-
粟国村	-	-	-	-	-	-	-	-	-	-	-	-	-	-	-	-	-	-	-
名喜村	-	-	-	-	-	-	-	-	-	-	-	-	-	-	-	-	-	-	-
南大東村	-	-	-	-	-	-	-	-	-	-	-	-	-	-	-	-	-	-	-
北大東村	-	-	-	-	-	-	-	-	-	-	-	-	-	-	-	-	-	-	-
久米島町	1	1	-	1	-	-	1	1	-	1	-	-	-	1	1	-	1	-	-
八重瀬町	1	1	1	1	1	-	-	-	-	1	-	-	-	1	-	-	1	1	1
宮古島市	4	4	1	1	2	1	2	-	-	3	-	-	-	1	1	-	4	-	2
多良間村	-	-	-	-	-	-	-	-	-	-	-	-	-	-	-	-	-	-	-
石垣市	3	3	3	3	2	2	2	-	-	1	-	-	-	1	1	-	2	1	1
竹富町	-	-	-	-	-	-	-	-	-	-	-	-	-	-	-	-	-	-	-
与那国町	-	-	-	-	-	-	-	-	-	-	-	-	-	-	-	-	-	-	-

第7表 一般診療所の診療科目(重複計上),

(一般診療所)

注) 心臓血管外科には循環器外科も含む。

	施設数	1 内科	2 呼吸器内科	3 循環器内科	4 消化器内科 (胃腸内科)	5 腎臓内科	6 神経内科	7 糖尿病内科 (代謝内科)	8 血液内科	9 皮膚科	10 アレルギー科	11 リウマチ科	12 感染症内科	13 小児科	14 精神科	15 心療内科	16 外科	17 呼吸器外科	18 心臓血管外科
平成24年	841	489	75	84	128	16	19	39	6	148	25	30	10	200	82	70	124	4	3
平成25年	847	494	76	88	128	18	20	43	6	147	25	32	9	198	80	71	121	4	3
平成26年	874	525	80	98	133	34	22	47	9	165	37	36	15	210	87	80	122	2	2
平成27年	888	531	80	94	134	33	21	45	8	170	35	35	14	208	88	80	123	2	2
平成28年	896	536	76	90	131	34	20	44	9	166	35	36	13	210	91	81	116	2	2
北部医療圏/北部保健所	67	52	1	1	7	5	-	2	1	12	1	3	-	17	7	4	18	-	-
中部医療圏/中部保健所	224	129	23	30	33	12	5	13	3	45	9	11	3	62	21	16	20	1	-
南部医療圏	529	300	49	54	80	15	13	24	5	98	23	20	10	114	55	58	64	1	2
那覇市保健所	281	154	25	26	45	5	6	12	2	58	11	12	6	57	32	38	36	-	2
南部保健所	248	146	24	28	35	10	7	12	3	40	12	8	4	57	23	20	28	1	-
宮古医療圏/宮古保健所	37	25	2	3	7	1	2	4	-	8	1	1	-	8	5	2	7	-	-
八重山医療圏/八重山保健所	39	30	1	2	4	1	-	1	-	3	1	1	-	9	3	1	7	-	-
名護市	48	34	1	1	5	4	-	2	1	9	1	3	-	11	5	2	9	-	-
国頭村	4	4	-	-	1	-	-	-	-	1	-	-	-	1	-	1	-	-	-
大宜味村	3	3	-	-	-	-	-	-	-	1	-	-	-	-	1	-	2	-	-
東今帰部町	1	1	-	-	-	-	-	-	-	-	-	-	-	-	-	-	1	-	-
本部町	2	2	-	-	1	-	-	-	-	-	-	-	-	1	-	-	1	-	-
伊平屋村	4	3	-	-	-	-	-	-	-	-	-	-	-	1	1	1	2	-	-
伊是名村	2	2	-	-	-	-	-	-	-	-	-	-	-	1	-	-	1	-	-
伊是名城村	2	2	-	-	-	-	-	-	-	1	-	-	-	1	-	-	1	-	-
宜野湾市	46	24	7	7	8	2	1	2	-	6	2	3	1	11	3	4	4	-	-
沖繩市	74	37	7	9	14	4	2	5	2	14	4	6	1	18	6	4	5	1	-
うるま市	45	27	4	4	4	2	-	2	-	9	-	1	-	13	3	3	6	-	-
恩納村	4	3	1	1	1	-	-	-	-	-	-	-	-	1	1	-	1	-	-
宜野座村	1	1	-	-	-	-	-	-	-	-	-	-	-	-	1	-	1	-	-
金武町	7	6	-	-	1	-	-	-	-	2	-	-	-	3	-	1	1	-	-
読谷村	15	11	-	1	1	-	1	-	-	4	1	-	-	6	3	1	1	-	-
嘉手納町	5	3	2	2	1	2	1	1	1	1	1	-	-	1	1	-	-	-	-
北谷町	13	8	1	3	2	1	-	2	-	5	-	-	1	5	-	-	1	-	-
北中城村	6	4	-	-	-	-	-	-	-	2	-	1	-	2	1	2	-	-	-
中城村	8	5	1	3	1	1	-	1	-	2	1	-	-	2	2	1	-	-	-
那覇市	281	154	25	26	45	5	6	12	2	58	11	12	6	57	32	38	36	-	2
浦添市	88	47	11	13	16	5	3	6	1	14	9	5	2	18	9	9	12	1	-
糸満市	26	16	-	1	2	1	-	1	-	5	-	-	-	8	-	-	2	-	-
豊見城市	35	20	6	7	7	1	2	2	-	5	-	1	-	9	2	2	1	-	-
南城市	18	13	-	-	-	-	-	-	-	2	-	-	-	4	3	4	5	-	-
西原町	24	15	2	2	2	1	1	2	1	5	1	1	1	5	1	1	-	-	-
与那原町	11	6	1	3	2	-	-	-	-	2	1	-	-	2	-	1	1	-	-
南風原町	25	12	3	1	4	1	-	-	-	3	-	-	-	4	5	2	-	-	-
渡嘉敷村	1	1	-	-	-	-	-	-	-	1	-	-	-	1	-	-	1	-	-
座間味村	2	2	-	-	-	-	-	-	-	1	-	-	-	1	-	-	1	-	-
粟国村	2	2	1	1	1	1	1	1	1	1	1	1	1	1	1	1	2	-	-
渡名喜村	1	1	-	-	-	-	-	-	-	-	-	-	-	1	-	-	-	-	-
南大東村	1	1	-	-	-	-	-	-	-	-	-	-	-	1	-	-	1	-	-
北大東村	1	1	-	-	-	-	-	-	-	1	-	-	-	1	1	-	1	-	-
久米島町	3	3	-	-	-	-	-	-	-	-	-	-	-	-	-	-	1	-	-
八重瀬町	10	6	-	-	1	-	-	-	-	-	-	-	-	1	1	-	-	-	-
宮古島市	36	24	1	2	6	-	1	3	-	7	-	-	-	7	4	1	6	-	-
多良間村	1	1	1	1	1	1	1	1	-	1	1	1	-	1	1	1	1	-	-
石垣市	29	20	1	2	4	1	-	1	-	2	1	1	-	6	3	1	2	-	-
竹富町	7	7	-	-	-	-	-	-	-	-	-	-	-	2	-	-	3	-	-
与那国町	3	3	-	-	-	-	-	-	-	1	-	-	-	1	-	-	2	-	-

二次保健医療圏・保健所・市町村別

各年10月1日現在

19	20	21	22	23	24	25	26	27	28	29	30	31	32	33	34	35	36	37	38	39	40	41	42	43
乳腺外科	気管食道外科	消化器外科(胃腸外科)	泌尿器科	肛門外科	脳神経外科	整形外科	形成外科	美容外科	眼科	耳鼻いんこう科	小児外科	産婦人科	産科	婦人科	リハビリテーション科	放射線科	麻酔科	病理診断科	臨床検査科	救急科	歯科	矯正歯科	小児歯科	歯科口腔外科
8	5	10	31	26	20	135	12	13	76	63	6	38	4	20	78	21	9	2	-	8	12	-	2	-
8	5	9	32	23	19	134	14	14	79	64	4	37	3	19	79	22	9	2	-	8	12	-	2	1
6	6	8	36	22	19	137	15	16	80	61	4	38	5	17	98	16	10	1	1	4	12	-	1	1
6	6	8	38	22	19	138	18	20	80	60	4	39	5	17	100	16	10	1	1	4	12	-	1	1
6	6	9	36	19	18	134	18	20	82	61	4	37	6	18	103	16	11	2	1	4	12	-	1	1
-	-	-	2	1	1	8	-	-	5	4	1	2	-	2	9	1	1	-	-	1	-	-	-	-
1	2	3	5	5	3	34	5	4	23	16	1	10	1	2	30	6	1	1	1	-	2	-	-	-
5	4	5	26	10	11	80	13	16	47	35	1	21	3	11	54	6	9	1	-	2	9	-	1	1
3	2	3	14	6	7	45	11	15	25	18	-	13	2	6	31	3	6	1	-	-	5	-	-	1
2	2	2	12	4	4	35	2	1	22	17	1	8	1	5	23	3	3	-	-	2	4	-	1	-
-	-	1	3	3	1	6	-	-	4	3	1	2	2	3	5	-	-	-	-	1	-	-	-	-
-	-	-	-	-	2	6	-	-	3	3	-	2	-	-	5	3	-	-	-	-	1	-	-	-
-	-	-	2	1	1	7	-	-	4	3	1	2	-	1	8	1	1	-	-	1	-	-	-	-
-	-	-	-	-	-	-	-	-	-	-	-	-	-	-	-	-	-	-	-	-	-	-	-	-
-	-	-	-	-	-	-	-	-	1	-	-	-	-	-	-	-	-	-	-	-	-	-	-	-
-	-	-	-	-	-	-	-	-	-	-	-	-	-	-	-	-	-	-	-	-	-	-	-	-
-	-	-	-	-	-	-	-	-	-	-	-	-	-	-	-	-	-	-	-	-	-	-	-	-
-	-	-	-	-	-	-	-	-	-	-	-	-	-	1	1	-	-	-	-	-	-	-	-	-
-	-	-	-	-	-	1	-	-	-	-	-	-	-	-	-	-	-	-	-	-	-	-	-	-
-	-	-	-	-	-	-	-	-	-	-	-	-	-	-	-	-	-	-	-	-	-	-	-	-
-	-	-	-	-	-	-	-	-	-	1	-	-	-	-	-	-	-	-	-	-	-	-	-	-
-	1	-	1	1	1	6	1	1	6	5	-	4	-	-	4	2	-	-	-	-	-	-	-	-
1	1	3	2	3	2	12	2	-	8	7	1	4	1	2	13	1	-	-	-	-	-	-	-	-
-	-	-	-	1	-	8	-	-	6	3	-	-	-	-	3	1	-	-	-	-	1	-	-	-
-	-	-	-	-	-	-	-	-	-	-	-	-	-	-	-	-	-	-	-	-	-	-	-	-
-	-	-	-	-	-	-	-	-	-	-	-	-	-	-	-	-	-	-	-	-	-	-	-	-
-	-	-	-	-	-	3	-	-	1	-	-	-	-	-	2	-	1	-	-	-	-	-	-	-
-	-	-	1	-	-	-	-	1	1	-	-	-	-	-	3	-	-	-	-	-	-	-	-	-
-	-	-	-	-	-	1	-	-	1	-	-	-	-	-	1	-	-	-	-	-	1	-	-	-
-	-	-	1	-	-	1	1	-	-	1	-	1	-	-	2	2	-	-	1	-	-	-	-	-
-	-	-	-	-	-	2	1	2	-	-	-	-	-	-	2	-	-	-	-	-	-	-	-	-
-	-	-	-	-	-	1	-	-	-	-	-	1	-	-	-	-	-	1	-	-	-	-	-	-
3	2	3	14	6	7	45	11	15	25	18	-	13	2	6	31	3	6	1	-	-	5	-	-	1
2	2	1	6	3	1	12	1	-	7	6	-	3	-	2	9	-	3	-	-	-	1	-	-	-
-	-	1	-	1	1	3	-	-	2	2	-	1	-	-	2	-	-	-	-	-	-	-	-	-
-	-	-	2	-	1	4	-	-	4	2	-	-	-	-	4	2	-	-	-	-	2	-	-	-
-	-	-	-	-	1	2	-	-	2	1	-	-	-	-	2	-	-	-	-	-	1	-	-	-
-	-	-	1	-	-	2	1	1	1	1	-	1	1	1	1	1	-	-	-	-	-	-	-	-
-	-	-	-	-	-	2	-	-	2	1	1	-	-	-	1	2	-	-	-	-	-	-	-	-
-	-	-	1	-	-	3	-	-	1	2	-	-	-	1	-	-	-	-	-	-	-	-	1	-
-	-	-	-	-	-	1	-	-	-	-	-	-	-	-	-	-	-	-	-	-	-	-	-	-
-	-	-	-	-	-	1	-	-	-	-	-	-	-	-	-	-	-	-	-	-	-	-	-	-
-	-	-	1	-	-	1	-	-	1	1	-	1	-	-	-	-	-	-	-	-	1	-	-	-
-	-	-	-	-	-	-	-	-	-	-	-	-	-	-	-	-	-	-	-	-	-	-	-	-
-	-	-	-	-	-	1	-	-	-	-	-	-	-	-	-	-	-	-	-	-	-	-	-	-
-	-	-	1	-	-	5	-	-	3	2	-	1	2	3	5	-	-	-	-	-	-	-	-	-
-	-	-	1	-	-	1	-	-	1	1	1	1	-	-	-	-	-	-	-	1	-	-	-	-
-	-	-	-	-	2	5	-	-	2	2	-	1	-	-	5	3	-	-	-	-	1	-	-	-
-	-	-	-	-	-	-	-	-	-	-	-	-	-	-	-	-	-	-	-	-	-	-	-	-
-	-	-	-	-	-	1	-	-	1	1	-	1	-	-	-	-	-	-	-	-	-	-	-	-

第8表 歯科診療所の診療科目(重複計上), 二次保健医療圏・保健所・市町村別

各年10月1日現在

	施設数	歯科	矯正歯科	小児歯科	歯科口腔外科
平成24年	599	592	243	450	240
平成25年	608	600	243	456	250
平成26年	618	609	250	460	266
平成27年	615	606	253	467	274
平成28年	615	605	257	469	276
北部医療圏/北部保健所	43	43	10	36	16
中部医療圏/中部保健所	186	181	77	134	87
南部医療圏	338	333	153	263	152
那覇市保健所	182	178	92	143	82
南部保健所	156	155	61	120	70
宮古医療圏/宮古保健所	25	25	11	20	9
八重山医療圏/八重山保健所	23	23	6	16	12
名護市	29	29	8	25	11
国頭村	2	2	1	2	-
大宜味村	1	1	-	1	-
東村	1	1	1	1	1
今帰仁村	3	3	-	2	1
本部町	4	4	-	3	1
伊江村	1	1	-	1	1
伊平屋村	1	1	-	-	1
伊是名村	1	1	-	1	-
宜野湾市	42	41	20	31	18
沖縄市	58	57	25	41	24
うるま市	36	35	13	26	20
恩納村	1	1	-	1	1
宜野座村	2	2	1	2	2
金武町	3	3	1	2	2
読谷村	13	13	5	9	6
嘉手納町	5	4	2	1	1
北谷町	16	15	8	14	9
北中城村	3	3	1	3	2
中城村	7	7	1	4	2
那覇市	182	178	92	143	82
浦添市	56	55	26	45	30
糸満市	18	18	6	15	8
豊見城市	23	23	8	19	12
南城市	13	13	2	8	1
西原町	11	11	4	8	3
与那原町	6	6	2	6	6
南風原町	16	16	8	13	7
渡嘉敷村	1	1	-	-	-
座間味村	-	-	-	-	-
粟国村	1	1	1	1	-
渡名喜村	-	-	-	-	-
南大東村	1	1	-	-	-
北大東村	1	1	-	-	-
久米島町	2	2	-	-	-
八重瀬町	7	7	4	5	3
宮古島市	24	24	11	19	8
多良間村	1	1	-	1	1
石垣市	19	19	5	14	9
竹富町	3	3	1	1	2
与那国町	1	1	-	1	1

第9表 病院・一般診療所・歯科診療所の職種別常勤換算従事者数の年次推移

沖縄県

病院・診療所	平成17年(2005)			平成20年(2008)			平成23年(2011)			平成26年(2014)		
	計	病院	診療所	計	病院	診療所	計	病院	診療所	計	病院	診療所
施設数	861	95	766	900	94	806	925	95	830	968	94	874
従事者合計	29,593.8	21,902.9	7,690.9	31,959.0	23,849.2	8,109.8	35,650.4	26,346.2	9,304.2	36,866.3	28,907.3	7,959.0
1 医師	2,904.3	2,051.2	853.1	3,264.5	2,308.6	955.9	3,440.9	2,412.3	1,028.6	3,686.3	2,571.9	1,114.4
常勤	2,478	1,733	745	2,940	2,129	811	2,975	2,117	858	3,243	2,361	882
非常勤	426.3	318.2	108.1	324.5	179.6	144.9	465.9	295.3	170.6	443.3	210.9	232.4
2 歯科医師	84.6	67.0	17.6	85.4	66.8	18.6	80.2	59.4	20.8	83.2	63.9	19.3
常勤	68	54	14	65	57	8	68	56	12	73	59	14
非常勤	16.6	13.0	3.6	20.4	9.8	10.6	12.2	3.4	8.8	10.2	4.9	5.3
3 薬剤師	462.1	417.0	45.1	476.5	436.8	39.7	488.1	454.6	33.5	520.0	503.7	16.3
4 保健師	80.8	56.0	24.8	89.6	53.8	35.8	92.3	56.2	36.1	184.9	139.3	45.6
5 助産師	213.7	165.3	48.4	244.4	188.9	55.5	310.7	247.9	62.8	403.8	323.0	80.8
6 看護師	8,018.6	7,049.5	969.1	9,056.5	7,947.0	1,109.5	10,150.8	8,970.2	1,180.6	11,252.4	10,003.8	1,248.6
7 准看護師	3,961.3	2,611.6	1,349.7	3,851.7	2,573.9	1,277.8	3,408.1	2,321.3	1,086.8	2,961.0	1,992.2	968.8
8 看護業務補助者	3,751.1	3,155.6	595.5	3,571.6	2,989.4	582.2	3,884.7	3,307.6	577.1	3,692.2	3,297.9	394.3
9 理学療法士(PT)	507.9	424.5	83.4	729.2	596.1	133.1	1,013.1	823.5	189.6	1,207.1	1,007.3	199.8
10 作業療法士(OT)	257.4	240.2	17.2	460.0	441.4	18.6	680.6	642.1	38.5	849.3	807.5	41.8
11 視能訓練士	27.8	14.8	13.0	28.0	15.8	12.2	28.3	16.0	12.3	34.3	19.7	14.6
12 言語聴覚士	65.0	61.8	3.2	108.9	105.9	3.0	180.2	172.9	7.3	233.8	225.5	8.3
13 義肢装具士	2.0	2.0	-	2.0	2.0	-	2.0	2.0	-	2.0	2.0	-
14 歯科衛生士	64.7	53.1	11.6	72.8	59.7	13.1	80.7	69.0	11.7	97.6	89.9	7.7
15 歯科技工士	14.0	10.0	4.0	10.0	8.0	2.0	10.9	7.9	3.0	11.0	8.0	3.0
16 診療放射線技師	485.7	379.9	105.8	511.8	410.1	101.7	542.6	421.3	121.3	548.9	453.9	95.0
17 診療エックス線技師	14.2	3.8	10.4	16.7	4.0	12.7	12.7	5.0	7.7	22.4	2.0	20.4
18 臨床検査技師	715.5	551.9	163.6	751.0	567.8	183.2	797.2	609.3	187.9	800.3	653.2	147.1
19 衛生検査技師	16.0	2.0	14.0	4.6	2.0	2.6	4.9	2.5	2.4	2.0	1.0	1.0
20 臨床工学技師	163.5	112.0	51.5	209.6	135.0	74.6	248.6	170.0	78.6	275.9	204.1	71.8
21 あん摩マッサージ指圧師	54.4	21.0	33.4	44.8	18.0	26.8	30.2	17.0	13.2	18.0	14.0	4.0
22 柔道整復士	-	-	-	3.1	-	3.1	9.0	1.0	8.0	7.0	-	7.0
23 管理栄養士	163.4	163.4	...	197.2	197.2	...	222.5	222.5	...	329.3	264.1	65.2
24 栄養士	131.9	60.2	71.7	137.6	55.8	81.8	183.3	50.8	132.5	60.5	46.0	14.5
25 精神保健福祉士	147.1	140.0	7.1	212.4	193.4	19.0	234.3	218.3	16.0	264.8	248.7	16.1
26 社会福祉士	56.5	39.5	17.0	87.1	67.0	20.1	125.8	102.0	23.8	156.9	143.8	13.1
27 介護福祉士	571.1	407.1	164.0	743.6	590.5	153.1	1,356.1	751.8	604.3	1,368.6	1,025.8	342.8
28 保育士	16.9	...	16.9	20.5	...	20.5
29 その他の技術員	569.0	382.4	186.6	432.0	300.9	131.1	567.0	320.6	246.4	528.0	363.1	164.9
30 医療社会事業従事者	192.6	146.1	46.5	222.1	180.1	42.0	179.5	153.2	26.3	172.3	160.1	12.2
31 事務職員	4,010.9	2,160.0	1,850.9	4,352.0	2,310.1	2,041.9	5,021.0	2,809.0	2,212.0	5,150.0	3,210.8	1,939.2
32 その他の職員	1,885.7	954.0	931.7	1,981.3	1,023.2	958.1	2,247.2	929.0	1,318.2	1,922.0	1,061.1	860.9
33 介 輔	1.0	-	1.0	1.0	-	1.0	-	-	-	-	-	-

歯科診療所	平成17年	平成20年	平成23年	平成26年
施設数	583	584	589	618
従事者合計	3,126.1	3,188.5	3,143.3	2,993.6
1 歯科医師	729.5	772.6	783.0	790.2
常勤	694	704	714	712
非常勤	35.5	68.6	69.0	78.2
2 医師	1.0	-	-	-
常勤	1.0	-	-	-
非常勤	-	-	-	-
3 歯科衛生士	627.1	727.4	855.3	892.9
4 歯科技工士	145.8	145.4	125.5	105.0
5 薬剤師	1.0	1.5	-	1.0
6 看護師	3.5	4.1	3.3	3.4
7 准看護師	1.4	0.1	5.4	0.3
8 歯科業務補助者	1,254.5	1,123.0	974.2	801.2
9 事務職員	290.5	341.9	322.2	292.8
10 その他の職員	71.8	72.5	74.4	106.8

注1) 常勤換算しているが、「医師」「歯科医師」の常勤は実人員である。
 注2) 平成23年以前の一般診療所「栄養士」には「管理栄養士」を含む。
 注3) 介輔とは、医師の監督・指導の下に一定期間助手等をつとめた者で、沖縄県のみにおいてその業を行うことを認められた者。
 注4) 医療施設静態調査は3年に1回実施される。

出典: 病院は「病院報告」、一般診療所、歯科診療所は「医療施設調査」

第10表 病院の常勤換算従事者数,

(病院) 注)「医師」、「歯科医師」の常勤は、実人員である。

	施設数	常勤換算																	
		総数	1 医師		2 歯科医師		3 薬剤師	4 保健師	5 助産師	6 看護師	7 准看護師	8 看護業務補助者	9 理学療法士 (PT)	10 作業療法士 (OT)	11 視能訓練士	12 言語聴覚士	13 義肢装具士		
			常勤	非常勤	常勤	非常勤													
平成26年	94	28,907.3	2,571.9	2,361	210.9	63.9	59	4.9	503.7	139.3	323.0	10,003.8	1,992.2	3,297.9	1,007.3	807.5	19.7	225.5	2.0
平成27年	94	29,318.2	2,660.5	2,435	225.5	67.1	63	4.1	522.4	163.2	297.0	10,272.1	1,856.5	3,165.8	1,053.4	809.6	18.1	235.8	1.0
平成28年	94	29,817.4	2,708.0	2,491	217.0	70.0	65	5.0	536.8	39.6	283.3	10,727.6	1,721.9	3,093.1	1,082.6	883.9	21.5	235.2	-
北部医療圏/北部保健所	10	2,620.7	161.2	141	20.2	3.0	2	1.0	34.8	4.0	-	884.3	101.3	359.6	85.2	86.7	1.0	17.6	-
中部医療圏/中部保健所	29	9,206.1	735.6	656	79.6	12.6	12	0.6	158.3	7.0	115.8	3,331.8	533.9	996.3	375.3	329.5	2.0	83.2	-
南部医療圏	48	16,463.8	1,679.6	1,569	110.6	52.4	49	3.4	312.7	25.6	135.7	5,960.1	1,013.8	1,527.4	577.1	446.7	18.5	124.4	-
那覇市保健所	19	5,581.6	492.9	455	37.9	9.5	9	0.5	113.6	11.0	65.0	2,041.5	310.2	579.9	206.0	162.7	5.6	44.0	-
南部保健所	29	10,882.2	1,186.7	1,114	72.7	42.9	40	2.9	199.1	14.6	70.7	3,918.6	703.6	947.5	371.1	284.0	12.9	80.4	-
宮古医療圏/宮古保健所	4	905.5	69.3	66	3.3	2.0	2	-	16.2	1.0	11.6	301.0	52.7	168.8	17.0	11.0	-	4.0	-
八重山医療圏/八重山保健所	3	621.3	62.3	59	3.3	-	-	-	14.8	2.0	20.2	250.4	20.2	41.0	28.0	10.0	-	6.0	-
名護市	7	2,190.3	142.2	127	15.2	3.0	2	1.0	30.8	4	-	768.6	69.6	291.0	78.2	71.8	1.0	17.1	-
国頭村	-	-	-	-	-	-	-	-	-	-	-	-	-	-	-	-	-	-	-
大宜味村	-	-	-	-	-	-	-	-	-	-	-	-	-	-	-	-	-	-	-
東村	-	-	-	-	-	-	-	-	-	-	-	-	-	-	-	-	-	-	-
今帰仁村	1	94.5	4.6	4	0.6	-	-	-	1.0	-	-	25.4	6.0	12.8	4.0	2.0	-	0.5	-
本部町	2	335.9	14.4	10	4.4	-	-	-	3.0	-	-	90.3	25.7	55.8	3.0	12.9	-	-	-
伊江村	-	-	-	-	-	-	-	-	-	-	-	-	-	-	-	-	-	-	-
伊平屋村	-	-	-	-	-	-	-	-	-	-	-	-	-	-	-	-	-	-	-
伊是名村	-	-	-	-	-	-	-	-	-	-	-	-	-	-	-	-	-	-	-
宜野湾市	4	937.4	56.8	54	2.8	-	-	-	17.8	-	-	414.5	63.0	87.6	58.0	43.0	-	7.0	-
沖縄市	9	3,077.0	201.7	149	52.7	2.0	2	-	56.6	2.0	26.0	1,041.9	138.4	285.1	214.6	179.4	-	56.2	-
うるま市	6	1,991.2	250.6	239	11.6	6.6	6	0.6	28.0	-	52.9	739.1	143.2	263.8	34.2	50.4	1.0	5.0	-
恩納村	-	-	-	-	-	-	-	-	-	-	-	-	-	-	-	-	-	-	-
宜野座村	1	162.2	5.9	4	1.9	-	-	-	1.0	-	-	33.4	18.4	20.7	6.0	5.0	-	-	-
金武町	1	370.3	16.0	15	1.0	-	-	-	4.0	-	-	212.3	10.8	51.2	-	14.0	-	-	-
読谷村	-	-	-	-	-	-	-	-	-	-	-	-	-	-	-	-	-	-	-
嘉手納町	1	236.8	8.8	7	1.8	1.0	1	-	2.0	-	-	31.0	38.0	71.0	5.0	-	-	-	-
北谷町	2	144.2	8.2	8	0.2	-	-	-	4.0	-	-	31.7	20.2	43.5	2.0	-	-	-	-
北中城村	3	1,337.7	96.0	93	3.0	3.0	3	-	30.3	-	-	459.2	69.0	121.8	41.5	30.7	-	11.0	-
中城村	2	949.3	91.6	87	4.6	-	-	-	14.6	5.0	36.9	368.7	32.9	51.6	14.0	7.0	1.0	4.0	-
那覇市	19	5,581.6	492.9	455	37.9	9.5	9	0.5	113.6	11.0	65.0	2,041.5	310.2	579.9	206.0	162.7	5.6	44.0	-
浦添市	8	2,326.7	191.8	180	11.8	7.1	7	0.1	41.5	3.0	-	828.2	152.5	181.6	90.8	61.0	3.0	20.0	-
糸満市	6	1,535.3	80.2	66	14.2	4.0	2	2.0	24.4	1.0	-	405.4	207.3	238.3	74.0	75.0	-	9.0	-
豊見城市	3	1,743.4	157.1	142	15.1	1.0	1	-	41.6	3.0	22.0	642.6	71.6	108.8	87.8	58.0	3.0	26.5	-
南城市	1	191.1	8.7	7	1.7	-	-	-	3.2	-	-	51.4	36.6	18.3	12.0	7.0	-	4.0	-
西原町	2	1,674.0	413.0	406	7.0	23.1	23	0.1	37.0	2.0	39.7	646.2	2.4	72.4	10.5	4.0	4.9	5.0	-
与那原町	1	365.4	17.0	17	-	1.0	1	-	5.8	3.6	-	130.7	30.8	33.0	30.0	6.0	-	3.0	-
南風原町	6	2,238.7	247.1	237	10.1	3.7	3	0.7	34.6	-	-	923.3	158.0	262.5	31.0	51.0	2.0	7.9	-
渡嘉敷村	-	-	-	-	-	-	-	-	-	-	-	-	-	-	-	-	-	-	-
座間味村	-	-	-	-	-	-	-	-	-	-	-	-	-	-	-	-	-	-	-
粟国村	-	-	-	-	-	-	-	-	-	-	-	-	-	-	-	-	-	-	-
渡名喜村	-	-	-	-	-	-	-	-	-	-	-	-	-	-	-	-	-	-	-
南大東村	-	-	-	-	-	-	-	-	-	-	-	-	-	-	-	-	-	-	-
北大東村	-	-	-	-	-	-	-	-	-	-	-	-	-	-	-	-	-	-	-
久米島町	1	66.9	8.2	6	2.2	-	-	-	1.0	-	2.0	27.2	-	5.0	4.0	-	-	-	-
八重瀬町	1	740.7	63.6	53	10.6	3.0	3	-	10.0	2.0	7.0	263.6	44.4	27.6	31.0	22.0	-	5.0	-
宮古島市	4	905.5	69.3	66	3.3	2.0	2	-	16.2	1.0	11.6	301.0	52.7	168.8	17.0	11.0	-	4.0	-
多良間村	-	-	-	-	-	-	-	-	-	-	-	-	-	-	-	-	-	-	-
石垣市	3	621.3	62.3	59	3.3	-	-	-	14.8	2.0	20.2	250.4	20.2	41.0	28.0	10.0	-	6.0	-
竹富町	-	-	-	-	-	-	-	-	-	-	-	-	-	-	-	-	-	-	-
与那国町	-	-	-	-	-	-	-	-	-	-	-	-	-	-	-	-	-	-	-

職種、二次保健医療圏・保健所・市町村別(病院報告)

各年10月1日現在

常勤換算																	実人員						
14 歯科衛生士	15 歯科技工士	16 診療放射線技師	17 診療エックス線技師	18		19 臨床検査技師	20 臨床工学技士	21 あん摩マツサージ指圧師	22 柔道整復師	23 管理栄養士	24 栄養士	25 精神保健福祉士	26 社会福祉士	27 介護福祉士	28 その他技術員	29 従事者 医療社会事業	30 事務職員	31 その他の職員	薬剤師	保健師	助産師	看護師	准看護師
				臨床検査技師	衛生検査技師																		
89.9	8.0	453.9	2.0	653.2	1.0	204.1	14.0	-	264.1	46.0	248.7	143.8	1,025.8	363.1	160.1	3,210.8	1,061.1	519	142	328	10,205	2,041	
90.8	7.0	469.8	3.0	684.6	2.0	227.0	13.0	-	282.3	39.0	241.5	135.0	1,056.8	274.1	237.0	3,309.1	1,123.7	542	164	305	10,469	1,907	
102.8	7.0	481.2	4.2	718.6	3.0	240.7	13.1	-	297.0	41.0	258.1	155.7	1,055.1	352.2	176.8	3,405.0	1,102.4	557	40	292	11,014	1,773	
3.0	1.0	36.2	-	57.2	1.0	9.0	1.0	-	26.0	7.0	25.0	10.7	162.3	31.4	16.0	346.5	148.7	35	4	-	897	105	
24.6	1.0	142.5	2.0	209.5	2.0	71.0	5.0	-	86.0	11.0	75.1	54.0	339.5	93.9	56.0	980.4	371.3	162	7	117	3,467	548	
70.2	5.0	276.5	2.2	414.9	-	152.7	7.0	-	167.5	21.0	155.0	84.0	499.3	217.0	84.8	1,894.9	537.8	328	26	137	6,060	1,041	
20.9	3.0	99.6	-	156.0	-	36.0	2.0	-	55.0	6.0	53.0	27.0	129.0	56.2	29.0	685.0	182.0	120	11	65	2,072	320	
49.3	2.0	176.9	2.2	258.9	-	116.7	5.0	-	112.5	15.0	102.0	57.0	370.3	160.8	55.8	1,209.9	355.8	208	15	72	3,988	721	
4.0	-	14.0	-	20.6	-	4.0	0.1	-	9.5	2.0	2.0	2.0	29.0	9.9	14.0	104.3	35.5	17	1	12	316	56	
1.0	-	12.0	-	16.4	-	4.0	-	-	8.0	-	1.0	5.0	25.0	-	6.0	78.9	9.1	15	2	26	274	23	
3.0	1.0	33.0	-	55.2	1.0	9.0	1.0	-	21.0	4.0	12.0	8.7	107.6	27.4	14.0	301.5	113.6	31	4	-	777	72	
-	-	-	-	-	-	-	-	-	-	-	-	-	-	-	-	-	-	-	-	-	-	-	-
-	-	-	-	-	-	-	-	-	-	-	-	-	-	-	-	-	-	-	-	-	-	-	-
-	-	1.1	-	-	-	-	-	-	1.0	-	-	1.0	18.7	-	2.0	6.0	8.4	1	-	-	26	6	
-	-	2.1	-	2.0	-	-	-	-	4.0	3.0	13.0	1.0	36.0	4.0	-	39.0	26.7	3	-	-	94	27	
-	-	-	-	-	-	-	-	-	-	-	-	-	-	-	-	-	-	-	-	-	-	-	-
-	-	-	-	-	-	-	-	-	-	-	-	-	-	-	-	-	-	-	-	-	-	-	-
-	-	-	-	-	-	-	-	-	-	-	-	-	-	-	-	-	-	-	-	-	-	-	-
-	-	12.0	-	14.9	1.0	4.0	1.0	-	11.0	1.0	10.0	1.0	29.4	7.0	11.8	46.1	39.5	19	-	-	432	65	
6.8	1.0	42.3	-	53.2	-	22.0	-	-	30.0	1.0	37.0	34.0	159.9	28.5	13.2	330.2	114.0	58	2	26	1,114	141	
10.5	-	29.2	1.0	49.2	1.0	13.0	1.0	-	19.0	-	18.6	3.0	24.0	14.0	10.0	180.9	42.0	28	-	53	761	148	
-	-	-	-	-	-	-	-	-	-	-	-	-	-	-	-	-	-	-	-	-	-	-	-
-	-	1.0	-	1.0	-	-	1.0	-	1.0	1.0	-	1.0	19.5	-	-	28.0	18.3	1	-	-	35	19	
-	-	1.0	-	3.0	-	-	-	-	2.0	1.0	6.7	5.0	-	12.0	1.0	24.4	5.9	4	-	-	214	11	
-	-	-	-	-	-	-	-	-	-	-	-	-	-	-	-	-	-	-	-	-	-	-	-
2.0	-	2.0	1.0	3.0	-	-	1.0	-	2.0	1.0	-	-	31.0	6.0	5.0	14.0	12.0	2	-	-	31	38	
-	-	1.0	-	2.0	-	1.0	-	-	2.0	1.0	-	-	0.7	-	1.0	11.6	14.3	4	-	-	41	21	
5.3	-	35.6	-	39.6	-	20.0	1.0	-	13.0	4.0	2.8	4.0	75.0	18.8	13.0	197.1	46.0	31	-	-	466	71	
-	-	18.4	-	43.6	-	11.0	-	-	6.0	1.0	-	6.0	-	7.6	1.0	148.1	79.3	15	5	38	373	34	
20.9	3.0	99.6	-	156.0	-	36.0	2.0	-	55.0	6.0	53.0	27.0	129.0	56.2	29.0	685.0	182.0	120	11	65	2,072	320	
9.4	-	45.1	-	64.5	-	30.0	1.0	-	24.0	1.0	21.0	13.0	158.8	28.5	20.8	247.2	81.9	42	3	-	848	158	
5.0	-	13.6	-	22.0	-	4.0	-	-	19.0	5.0	33.0	7.0	67.0	16.0	11.0	155.2	58.9	27	1	-	414	209	
6.0	-	24.6	1.1	44.0	-	25.0	-	-	21.5	2.0	-	20.0	56.7	61.1	5.0	210.6	42.8	46	3	22	652	74	
-	-	2.0	-	2.5	-	-	-	-	3.0	-	-	-	17.4	2.0	2.0	19.0	-	4	-	-	52	37	
16.1	2.0	33.5	-	42.8	-	19.0	-	-	12.0	2.0	2.0	5.0	-	25.5	1.0	203.4	49.5	37	2	41	656	3	
2.0	-	5.6	-	7.0	-	4.0	-	-	3.0	-	-	-	3.0	1.4	5.0	46.6	26.9	6	4	-	135	32	
6.8	-	32.5	0.1	53.6	-	18.7	-	-	20.0	5.0	46.0	2.0	29.0	26.3	3.0	203.2	71.4	35	-	-	935	163	
-	-	-	-	-	-	-	-	-	-	-	-	-	-	-	-	-	-	-	-	-	-	-	-
-	-	-	-	-	-	-	-	-	-	-	-	-	-	-	-	-	-	-	-	-	-	-	-
-	-	-	-	-	-	-	-	-	-	-	-	-	-	-	-	-	-	-	-	-	-	-	-
-	-	1.0	1.0	2.0	-	1.0	-	-	1.0	-	-	1.0	-	-	-	8.0	4.5	1	-	2	28	-	
4.0	-	19.0	-	20.5	-	15.0	4.0	-	9.0	-	-	7.0	38.4	-	8.0	116.7	19.9	10	2	7	268	45	
4.0	-	14.0	-	20.6	-	4.0	0.1	-	9.5	2.0	2.0	2.0	29.0	9.9	14.0	104.3	35.5	17	1	12	316	56	
-	-	-	-	-	-	-	-	-	-	-	-	-	-	-	-	-	-	-	-	-	-	-	-
1.0	-	12.0	-	16.4	-	4.0	-	-	8.0	-	1.0	5.0	25.0	-	6.0	78.9	9.1	15	2	26	274	23	
-	-	-	-	-	-	-	-	-	-	-	-	-	-	-	-	-	-	-	-	-	-	-	-
-	-	-	-	-	-	-	-	-	-	-	-	-	-	-	-	-	-	-	-	-	-	-	-

(病院報告)

第11表 一般診療所の常勤換算従事者数,

(一般診療所) 注)「医師」、「歯科医師」の常勤は、実人員である。

	施設数	常勤換算																	
		総数	1 医師		2 歯科医師		3 薬剤師	4 保健師	5 助産師	6 看護師	7 准看護師	8 看護業務補助者	9 理学療法士 (PT)	10 作業療法士 (OT)	11 視能訓練士	12 言語聴覚士	13 義肢装具士		
			常勤	非常勤	常勤	非常勤													
平成23年	830	9,304.2	1,028.6	858	170.6	20.8	12	8.8	33.5	36.1	62.8	1,180.6	1,086.8	577.1	189.6	38.5	12.3	7.3	-
平成26年	874	7,959.0	1,114.4	882	232.4	19.3	14	5.3	16.3	45.6	80.8	1,248.6	968.8	394.3	199.8	41.8	14.6	8.3	-
北部医療圏/北部保健所	62	552.4	68.9	52	16.9	1.0	1	-	1.0	-	7.0	99.4	61.5	32.6	9.0	3.5	-	-	-
中部医療圏/中部保健所	222	2,628.3	311.4	252	59.4	9.2	9	0.2	2.0	14.8	32.7	432.5	247.4	128.9	97.0	13.2	5.3	4.0	-
南部医療圏	517	4,250.3	645.4	515	130.4	9.0	4	5.0	12.3	28.8	39.1	637.1	543.3	189.1	82.1	22.1	9.3	4.3	-
那覇市保健所	274	2,168.2	334.4	275	59.4	7.5	3	4.5	8.0	6.0	20.2	386.4	345.6	83.5	27.8	16.9	4.5	3.0	-
南部保健所	243	2,082.1	311.0	240	71.0	1.5	1	0.5	4.3	22.8	18.9	250.7	197.7	105.6	54.3	5.2	4.8	1.3	-
宮古医療圏/宮古保健所	37	345.6	49.0	32	17.0	-	-	-	1.0	-	1.0	28.5	82.7	37.5	8.7	2.0	-	-	-
八重山医療圏/八重山保健所	36	182.4	39.7	31	8.7	0.1	-	0.1	-	2.0	1.0	51.1	33.9	6.2	3.0	1.0	-	-	-
名護市	43	410.0	49.8	39	10.8	-	-	-	1.0	-	7.0	76.0	46.3	29.5	7.0	3.4	-	-	-
国頭村	4	13.6	3.1	2	1.1	-	-	-	-	-	-	4.6	2.9	-	-	-	-	-	-
大宜味村	3	7.0	1.2	1	0.2	-	-	-	-	-	-	1.0	4.7	-	-	0.1	-	-	-
東村	1	4.9	1.3	1	0.3	-	-	-	-	-	-	1.0	1.0	-	-	-	-	-	-
今帰仁村	2	4.5	1.0	1	-	-	-	-	-	-	-	1.5	2.0	-	-	-	-	-	-
本部町	4	77.6	4.3	4	0.3	1.0	1	-	-	-	-	4.3	2.0	3.1	-	-	-	-	-
伊江村	2	24.7	4.1	2	2.1	-	-	-	-	-	-	9.0	2.6	-	2.0	-	-	-	-
伊平屋村	1	5.0	2.0	1	1.0	-	-	-	-	-	-	1.0	-	-	-	-	-	-	-
伊是名村	2	5.1	2.1	1	1.1	-	-	-	-	-	-	1.0	-	-	-	-	-	-	-
宜野湾市	50	353.4	68.6	55	13.6	-	-	-	-	-	6.7	37.5	68.5	27.2	18.0	-	0.3	-	-
沖縄市	70	1,061.1	121.3	98	23.3	-	-	-	1.5	8.8	24.0	226.0	75.2	73.8	38.5	7.5	5.0	3.0	-
うるま市	45	323.9	52.0	42	10.0	0.1	-	0.1	0.5	-	-	56.2	41.4	3.9	6.4	-	-	1.0	-
恩納村	3	46.7	2.1	2	0.1	-	-	-	-	-	-	6.7	3.0	-	2.0	1.2	-	-	-
宜野座村	1	71.4	1.1	1	0.1	-	-	-	-	-	-	3.0	1.8	2.0	0.5	1.0	-	-	-
金武町	6	95.9	5.2	4	1.2	-	-	-	-	1.0	-	10.8	14.3	-	2.0	1.5	-	-	-
読谷村	15	182.8	13.9	12	1.9	9.0	9	-	-	-	-	27.0	20.5	1.0	3.9	1.0	-	-	-
嘉手納町	5	173.0	10.6	6	4.6	0.1	-	0.1	-	-	-	10.8	4.0	21.0	21.0	1.0	-	-	-
北谷町	14	262.2	23.8	21	2.8	-	-	-	-	5.0	2.0	40.1	17.1	-	3.0	-	-	-	-
北中城村	6	28.8	6.4	5	1.4	-	-	-	-	-	-	11.2	0.5	-	1.7	-	-	-	-
中城村	7	29.1	6.4	6	0.4	-	-	-	-	-	-	3.2	1.1	-	-	-	-	-	-
那覇市	274	2,168.2	334.4	275	59.4	7.5	3	4.5	8.0	6.0	20.2	386.4	345.6	83.5	27.8	16.9	4.5	3.0	-
浦添市	84	835.3	135.4	99	36.4	0.3	-	0.3	-	12.8	13.0	123.6	89.0	60.3	32.0	3.0	-	-	-
糸満市	26	173.7	27.6	19	8.6	0.1	-	0.1	-	-	4.9	17.4	15.0	10.3	2.0	-	3.0	-	-
豊見城市	36	338.1	45.1	37	8.1	1.0	1	-	1.3	7.0	-	38.9	35.5	9.5	5.0	1.0	0.8	-	-
南城市	16	135.9	12.7	10	2.7	0.1	-	0.1	-	-	-	14.8	7.2	-	-	-	-	-	-
西原町	23	103.3	19.8	17	2.8	-	-	-	-	1.0	-	15.5	7.5	11.0	-	-	-	-	-
与那原町	11	71.2	12.3	9	3.3	-	-	-	-	-	-	5.0	6.0	3.0	6.2	-	1.0	-	-
南風原町	25	276.3	40.8	34	6.8	-	-	-	3.0	2.0	-	24.6	25.8	9.5	3.0	1.0	-	1.3	-
渡嘉敷村	1	1.0	1.0	1	-	-	-	-	-	-	-	-	-	-	-	-	-	-	-
座間味村	2	7.0	3.0	2	1.0	-	-	-	-	-	-	2.0	-	-	-	-	-	-	-
栗国村	2	3.2	2.0	1	1.0	-	-	-	-	-	-	-	-	-	-	-	-	-	-
渡名喜村	1	2.0	1.0	1	-	-	-	-	-	-	-	-	-	-	-	-	-	-	-
南大東村	1	3.0	1.0	1	-	-	-	-	-	-	-	-	-	-	-	-	-	-	-
北大東村	1	2.0	1.0	1	-	-	-	-	-	-	-	1.0	-	-	-	-	-	-	-
久米島町	4	3.0	1.0	1	-	-	-	-	-	-	-	0.5	1.5	-	-	-	-	-	-
八重瀬町	10	127.1	7.3	7	0.3	-	-	-	-	-	1.0	7.4	10.2	2.0	6.1	0.2	-	-	-
宮古島市	36	342.6	48.0	31	17.0	-	-	-	1.0	-	1.0	27.5	82.7	37.5	8.7	2.0	-	-	-
多良間村	1	3.0	1.0	1	-	-	-	-	-	-	-	1.0	-	-	-	-	-	-	-
石垣市	27	158.5	31.3	24	7.3	0.1	-	0.1	-	2.0	1.0	43.1	32.9	6.2	3.0	1.0	-	-	-
竹富町	7	16.6	6.1	6	0.1	-	-	-	-	-	-	6.0	-	-	-	-	-	-	-
与那国町	2	7.3	2.3	1	1.3	-	-	-	-	-	-	2.0	1.0	-	-	-	-	-	-

注) 医療施設静態調査は3年ごとの調査である。

職種、二次保健医療圏・保健所・市町村別

各年10月1日現在

常勤換算																	実人員					
14	15	16	17	18	19	20	21	22	23	24	25	26	27	28	29	30	31	32	保健師	助産師	看護師	准看護師
歯科衛生士	歯科技工士	診療放射線技師	診療エックス線技師	臨床検査技師	衛生検査技師	臨床工学技士	あん摩マッサージ指圧師	柔道整復師	管理栄養士	栄養士	精神保健福祉士	社会福祉士	介護福祉士	保育士	その他技術員	従事者	医療社会事業	事務職員				
11.7	3.0	121.3	7.7	187.9	2.4	78.6	13.2	8.0	...	132.5	16.0	23.8	604.3	16.9	246.4	26.3	2,212.0	1,318.2	51	78	1,571	1,525
7.7	3.0	95.0	20.4	147.1	1.0	71.8	4.0	7.0	65.2	14.5	16.1	13.1	342.8	20.5	164.9	12.2	1,939.2	860.9	64	98	1,703	1,324
-	-	9.0	-	5.0	-	10.0	-	-	4.0	1.0	3.0	1.0	29.0	-	1.0	-	112.6	92.9	-	7	121	77
-	-	35.5	4.0	52.8	1.0	24.0	-	2.0	28.7	4.0	3.0	7.1	167.1	2.0	30.8	7.0	629.4	331.5	15	38	602	372
7.7	3.0	44.5	15.4	88.3	-	33.8	3.0	5.0	31.4	9.3	10.1	5.0	136.7	18.5	133.1	3.2	1,092.4	388.0	39	51	893	749
6.7	3.0	20.5	6.4	27.3	-	16.7	3.0	3.0	8.3	3.3	8.1	2.0	56.9	5.0	37.1	2.2	529.4	185.5	6	22	485	439
1.0	-	24.0	9.0	61.0	-	17.1	-	2.0	23.1	6.0	2.0	3.0	79.8	13.5	96.0	1.0	563.0	202.5	33	29	408	310
-	-	3.0	1.0	-	-	4.0	1.0	-	1.1	0.2	-	-	10.0	-	-	2.0	67.9	45.0	-	1	31	78
-	-	3.0	-	1.0	-	-	-	-	-	-	-	-	-	-	-	-	36.9	3.5	10	1	56	48
-	-	7.0	-	5.0	-	8.0	-	-	3.0	1.0	3.0	-	10.0	-	1.0	-	92.6	59.4	-	7	94	60
-	-	-	-	-	-	-	-	-	-	-	-	-	-	-	-	-	3.0	-	-	-	5	3
-	-	-	-	-	-	-	-	-	-	-	-	-	-	-	-	-	-	-	-	-	2	6
-	-	-	-	-	-	-	-	-	-	-	-	-	-	-	-	-	1.0	0.6	-	-	1	1
-	-	-	-	-	-	-	-	-	-	-	-	-	-	-	-	-	-	-	-	-	3	2
-	-	-	-	-	-	-	-	-	1.0	-	-	1.0	19.0	-	-	-	9.0	32.9	-	-	5	2
-	-	2.0	-	-	-	2.0	-	-	-	-	-	-	-	-	-	-	3.0	-	-	-	9	3
-	-	-	-	-	-	-	-	-	-	-	-	-	-	-	-	-	2.0	-	-	-	1	-
-	-	-	-	-	-	-	-	-	-	-	-	-	-	-	-	-	2.0	-	-	-	1	-
-	-	4.0	1.0	1.0	-	4.0	-	-	-	-	1.0	-	-	-	3.0	-	81.6	31.0	-	8	76	100
-	-	14.0	2.0	23.9	-	13.0	-	1.0	11.1	-	1.0	3.0	30.0	-	23.8	4.0	284.6	65.1	9	28	288	124
-	-	0.5	1.0	3.9	1.0	6.0	-	-	4.2	-	-	-	23.0	-	4.0	-	70.3	48.5	-	-	106	68
-	-	-	-	1.0	-	-	-	-	2.0	-	-	-	19.0	-	-	-	9.7	-	-	-	7	3
-	-	-	-	-	-	-	-	-	2.0	-	-	-	21.5	-	-	-	7.0	31.5	-	-	3	3
-	-	1.0	-	-	-	-	-	1.0	1.1	2.0	-	1.0	21.0	-	-	-	17.0	17.0	1	-	13	15
-	-	1.0	-	-	-	1.0	-	-	1.0	2.0	-	2.0	26.0	-	-	-	34.5	39.0	-	-	34	24
-	-	5.0	-	-	-	-	-	-	4.0	-	-	1.0	16.0	-	-	-	20.0	58.5	-	-	11	4
-	-	10.0	-	22.0	-	-	-	-	3.2	-	-	-	9.5	2.0	-	-	88.6	35.9	5	2	44	25
-	-	-	-	-	-	-	-	-	-	-	-	-	-	-	-	3.0	6.0	-	-	-	16	2
-	-	-	-	1.0	-	-	-	-	0.1	-	1.0	0.1	1.1	-	-	-	10.1	5.0	-	-	4	4
6.7	3.0	20.5	6.4	27.3	-	16.7	3.0	3.0	8.3	3.3	8.1	2.0	56.9	5.0	37.1	2.2	529.4	185.5	6	22	485	439
-	-	9.6	-	17.1	-	11.1	-	-	10.1	2.0	1.0	-	8.0	2.0	48.0	-	197.5	59.5	13	16	201	137
-	-	-	-	2.0	-	2.0	-	-	1.0	1.0	-	-	-	3.5	3.9	-	44.0	36.0	-	12	36	29
1.0	-	11.4	-	8.0	-	1.0	-	-	3.0	1.0	-	-	25.0	2.0	3.0	-	118.3	19.3	7	-	63	50
-	-	2.0	-	3.1	-	-	-	2.0	2.0	-	-	-	25.8	2.0	-	-	19.3	44.9	-	-	19	12
-	-	-	-	1.0	-	3.0	-	-	-	1.0	1.0	2.0	-	2.0	2.4	1.0	28.8	6.3	1	-	22	20
-	-	-	-	1.0	-	-	-	-	-	-	-	-	-	-	6.4	-	25.0	5.3	-	-	10	17
-	-	1.0	9.0	28.8	-	-	-	-	6.0	-	-	-	-	2.0	5.0	-	102.4	11.1	12	-	39	33
-	-	-	-	-	-	-	-	-	-	-	-	-	-	-	-	-	-	-	-	-	1	-
-	-	-	-	-	-	-	-	-	-	-	-	-	-	-	-	-	2.0	-	-	-	2	-
-	-	-	-	-	-	-	-	-	-	-	-	-	-	-	-	-	1.2	-	-	-	1	-
-	-	-	-	-	-	-	-	-	-	-	-	-	-	-	-	-	1.0	-	-	-	1	-
-	-	-	-	-	-	-	-	-	-	-	-	-	-	-	-	-	2.0	-	-	-	1	-
-	-	-	-	-	-	-	-	-	-	-	-	-	-	-	-	-	-	-	-	-	1	-
-	-	-	-	-	-	-	-	-	-	-	-	-	-	-	-	-	-	-	-	-	1	2
-	-	-	-	-	-	-	-	-	1.0	1.0	-	1.0	21.0	-	27.3	-	21.5	20.1	-	1	10	10
-	-	3.0	1.0	-	-	4.0	1.0	-	1.1	0.2	-	-	10.0	-	-	2.0	66.9	45.0	-	1	30	78
-	-	-	-	-	-	-	-	-	-	-	-	-	-	-	-	-	1.0	-	-	-	1	-
-	-	3.0	-	1.0	-	-	-	-	-	-	-	-	-	-	-	-	30.4	3.5	10	1	48	47
-	-	-	-	-	-	-	-	-	-	-	-	-	-	-	-	-	4.5	-	-	-	6	-
-	-	-	-	-	-	-	-	-	-	-	-	-	-	-	-	-	2.0	-	-	-	2	1

第12表 歯科診療所の常勤換算従事者数、職種、二次保健医療圏・保健所・市町村別

(歯科診療所)

注)「歯科医師」等の常勤は、実人員である。

各年10月1日現在

	施設数	常勤換算																実人員			
		総数	1 歯科医師		2 医師		3 歯科衛生士		4 歯科技士		5 薬剤師	6 看護師	7 準看護師	8 歯科業務補助者	9 事務職員	10 その他の職員	看護師	準看護師			
			常勤	非常勤	常勤	非常勤	常勤	非常勤	常勤	非常勤											
平成23年	589	3,143.3	783.0	714	69.0	-	-	855.3	721	134.3	125.5	122	3.5	-	3.3	5.4	974.2	322.2	74.4	4	7
平成26年	618	2,993.6	790.2	712	78.2	-	-	892.9	753	139.9	105.0	100	5.0	1	3.4	0.3	801.2	292.8	106.8	4	1
北部医療圏/北部保健所	42	201.9	47.3	41	6.3	-	-	48.5	43	5.5	8.0	8	-	-	-	-	71.1	20.0	7.0	-	-
中部医療圏/中部保健所	183	1,038.9	256.5	237	19.5	-	-	327.5	282	45.5	34.3	34	0.3	-	2.0	-	267.6	106.7	44.3	2	-
南部医療圏	342	1,545.4	413.4	372	41.4	-	-	472.4	390	82.4	47.7	43	4.7	1	1.4	0.3	411.0	149.6	48.6	2	1
那覇市保健所	187	877.9	234.9	214	20.9	-	-	268.3	233	35.3	25.2	24	1.2	1	1.0	0.3	241.5	82.9	22.8	1	1
南部保健所	155	667.5	178.5	158	20.5	-	-	204.1	157	47.1	22.5	19	3.5	-	0.4	-	169.5	66.7	25.8	1	-
宮古医療圏/宮古保健所	27	111.3	40.0	31	9.0	-	-	23.1	18	5.1	8.0	8	-	-	-	-	26.0	10.5	3.7	-	-
八重山医療圏/八重山保健所	24	96.1	33.0	31	2.0	-	-	21.4	20	1.4	7.0	7	-	-	-	-	25.5	6.0	3.2	-	-
名護市	29	147.8	32.8	28	4.8	-	-	40.9	36	4.9	8.0	8	-	-	-	-	52.1	13.0	1.0	-	-
国頭村	2	8.0	2.0	2	-	-	-	1.0	1	-	-	-	-	-	-	-	3.0	2.0	-	-	-
大宜味村	1	8.2	2.0	2	-	-	-	1.2	1	0.2	-	-	-	-	-	-	-	2.0	3.0	-	-
東村	1	-	-	-	-	-	-	-	-	-	-	-	-	-	-	-	-	-	-	-	-
今帰仁村	2	7.5	2.5	2	0.5	-	-	2.0	2	-	-	-	-	-	-	-	3.0	-	-	-	-
本部町	4	18.4	5.0	4	1.0	-	-	2.4	2	0.4	-	-	-	-	-	-	8.0	-	3.0	-	-
伊江村	1	6.0	1.0	1	-	-	-	-	-	-	-	-	-	-	-	-	4.0	1.0	-	-	-
伊平屋村	1	3.0	1.0	1	-	-	-	-	-	-	-	-	-	-	-	-	1.0	1.0	-	-	-
伊是名村	1	3.0	1.0	1	-	-	-	1.0	1	-	-	-	-	-	-	-	-	1.0	-	-	-
宜野湾市	41	245.1	59.8	54	5.8	-	-	70.9	60	10.9	10.0	10	-	-	-	-	67.1	28.2	9.1	-	-
沖縄市	59	353.9	85.3	82	3.3	-	-	111.7	100	11.7	9.0	9	-	-	-	-	90.4	41.0	16.5	-	-
うるま市	35	184.1	45.2	42	3.2	-	-	52.8	44	8.8	6.0	6	-	-	2.0	-	54.8	12.6	10.7	2	-
恩納村	1	3.0	1.0	1	-	-	-	2.0	2	-	-	-	-	-	-	-	-	-	-	-	-
宜野座村	2	7.0	3.0	3	-	-	-	3.0	3	-	-	-	-	-	-	-	-	1.0	-	-	-
金武町	3	21.1	3.0	3	-	-	-	1.0	1	-	3.1	3	0.1	-	-	-	7.0	3.0	4.0	-	-
読谷村	12	67.2	18.0	16	2.0	-	-	25.7	20	5.7	3.0	3	-	-	-	-	10.7	6.8	3.0	-	-
嘉手納町	6	22.3	7.6	7	0.6	-	-	9.0	9	-	1.2	1	0.2	-	-	-	3.4	1.1	-	-	-
北谷町	15	98.0	22.6	20	2.6	-	-	40.1	33	7.1	2.0	2	-	-	-	-	23.3	9.0	1.0	-	-
北中城村	2	8.0	2.0	2	-	-	-	-	-	-	-	-	-	-	-	-	5.0	1.0	-	-	-
中城村	7	29.2	9.0	7	2.0	-	-	11.3	10	1.3	-	-	-	-	-	-	5.9	3.0	-	-	-
那覇市	187	877.9	234.9	214	20.9	-	-	268.3	233	35.3	25.2	24	1.2	1	1.0	0.3	241.5	82.9	22.8	1	1
浦添市	56	265.9	67.9	58	9.9	-	-	96.5	75	21.5	7.5	7	0.5	-	-	-	59.0	26.8	8.2	-	-
糸満市	19	88.7	21.0	20	1.0	-	-	25.6	16	9.6	7.0	5	2.0	-	-	-	20.3	10.8	4.0	-	-
豊見城市	22	73.2	20.6	20	0.6	-	-	11.4	8	3.4	3.0	3	-	-	0.4	-	27.8	7.0	3.0	1	-
南城市	13	57.6	15.4	15	0.4	-	-	11.7	11	0.7	-	-	-	-	-	-	22.0	5.0	3.5	-	-
西原町	13	36.1	13.0	13	-	-	-	8.8	6	2.8	1.0	1	-	-	-	-	10.8	1.5	1.0	-	-
与那原町	5	18.0	6.0	2	4.0	-	-	9.0	9	-	1.0	1	-	-	-	-	1.0	-	1.0	-	-
南風原町	16	84.5	21.1	18	3.1	-	-	28.6	20	8.6	-	-	-	-	-	-	23.4	10.3	1.1	-	-
渡嘉敷村	1	1.0	1.0	1	-	-	-	-	-	-	-	-	-	-	-	-	-	-	-	-	-
座間味村	-	-	-	-	-	-	-	-	-	-	-	-	-	-	-	-	-	-	-	-	-
栗国村	1	3.0	1.0	1	-	-	-	-	-	-	-	-	-	-	-	-	2.0	-	-	-	-
渡名喜村	-	-	-	-	-	-	-	-	-	-	-	-	-	-	-	-	-	-	-	-	-
南大東村	1	3.0	1.0	-	1.0	-	-	-	-	-	1.0	-	1.0	-	-	-	-	1.0	-	-	-
北大東村	1	2.0	1.0	1	-	-	-	1.0	1	-	-	-	-	-	-	-	-	-	-	-	-
久米島町	1	4.5	1.0	1	-	-	-	-	-	-	-	-	-	-	-	-	2.0	1.5	-	-	-
八重瀬町	6	30.0	8.5	8	0.5	-	-	11.5	11	0.5	2.0	2	-	-	-	-	1.2	2.8	4.0	-	-
宮古島市	26	107.3	38.0	29	9.0	-	-	23.1	18	5.1	8.0	8	-	-	-	-	24.0	10.5	3.7	-	-
多良間村	1	4.0	2.0	2	-	-	-	-	-	-	-	-	-	-	-	-	2.0	-	-	-	-
石垣市	20	88.9	28.0	26	2.0	-	-	19.4	18	1.4	7.0	7	-	-	-	-	25.5	6.0	3.0	-	-
竹富町	3	6.2	4.0	4	-	-	-	2.0	2	-	-	-	-	-	-	-	-	-	0.2	-	-
与那国町	1	1.0	1.0	1	-	-	-	-	-	-	-	-	-	-	-	-	-	-	-	-	-

注) 医療施設静態調査は3年ごとの調査である。

第13表 施設数, 病床数, 人口10万対、二次保健医療圏・保健所別

各年10月1日現在

	施設数						病床数				人口推計 (総人口) 各年10月1日 現在
	病院		一般診療所		歯科診療所		病院		一般診療所		
	施設数	人口 10万対	施設数	人口 10万対	施設数	人口 10万対	病床数	人口 10万対	病床数	人口 10万対	
平成18年	94	6.9	787	57.5	585	42.8	19,689	1,439.3	1,832	133.9	1,368,000
平成19年	94	6.8	792	57.7	587	42.8	19,579	1,426.0	1,770	128.9	1,373,000
平成20年	94	6.8	806	58.6	584	42.4	19,346	1,406.0	1,629	118.4	1,376,000
平成21年	94	6.8	812	58.8	587	42.5	19,154	1,386.0	1,593	115.3	1,382,000
平成22年(※)	95	6.8	821	58.9	589	42.3	19,154	1,375.0	1,494	107.3	1,392,818
平成23年	95	6.8	830	59.2	589	42.0	18,997	1,356.0	1,380	98.5	1,401,000
平成24年	94	6.7	841	59.7	599	42.5	18,950	1,344.9	1,298	92.1	1,409,000
平成25年	94	6.6	847	59.9	608	43.0	18,850	1,332.2	1,252	88.5	1,415,000
平成26年	94	6.6	874	61.5	618	43.5	18,893	1,329.6	1,216	85.6	1,421,000
平成27年(※)	94	6.6	888	61.9	615	42.9	18,902	1,318.5	1,150	80.2	1,433,566
平成28年	94	6.5	896	62.2	615	42.7	18,916	1,313.7	1,076	74.7	1,439,913
北部医療圏/北部保健所	10	9.9	67	66.0	43	42.4	1,921	1,892.3	47	46.3	101,516
中部医療圏/中部保健所	29	5.8	224	44.6	186	37.0	5,922	1,178.9	228	45.4	502,314
南部医療圏	48	6.6	529	72.4	338	46.3	9,806	1,342.8	659	90.2	730,259
那覇市保健所	19	5.9	281	87.8	182	56.9	3,285	1,027.0	396	123.8	319,870
南部保健所	29	7.1	248	60.4	156	38.0	6,521	1,589.0	263	64.1	410,389
宮古医療圏/宮古保健所	4	7.7	37	70.9	25	47.9	758	1,453.1	110	210.9	52,164
八重山医療圏/八重山保健所	3	5.6	39	72.7	23	42.9	509	948.6	32	59.6	53,660
全国(平成28年)	8,442	6.7	101,529	80.0	68,940	54.3	1,561,005	1,229.8	103,451	81.5	126,933,000

注1) 人口推計について、総務省、沖縄県がそれぞれに推計しているため、各保健所の計と総計は一致しない。

注2) ※の総人口は「国勢調査」(総務省統計局)

図1 グラフでみる人口10万対施設数(全国・沖縄県・二次保健医療圏・保健所)

平成28年10月1日現在

病院

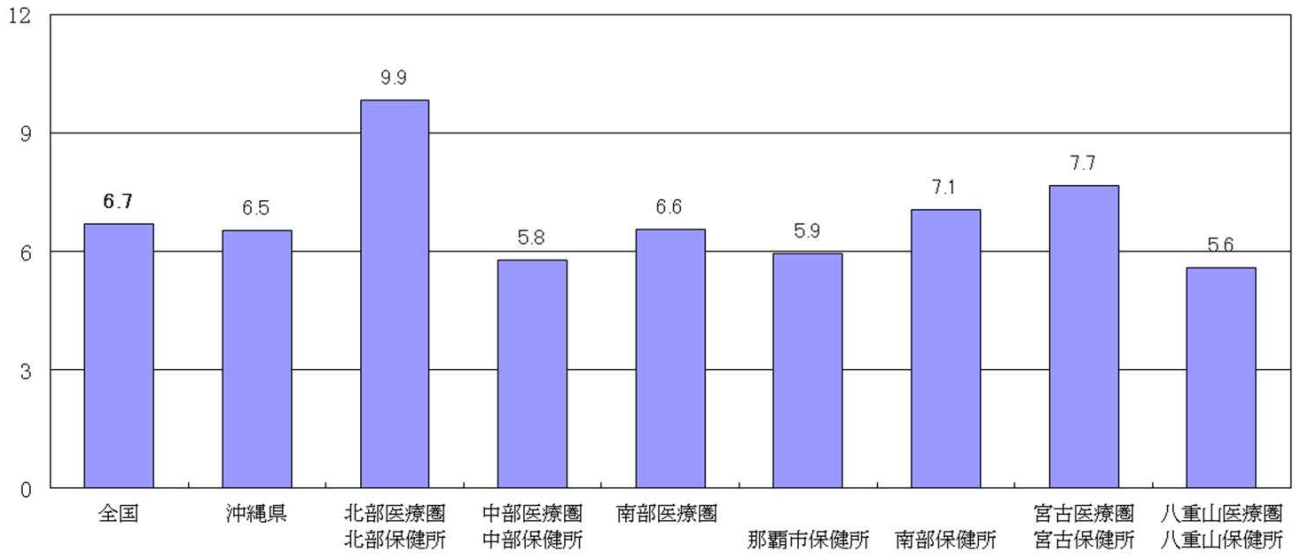

一般診療所

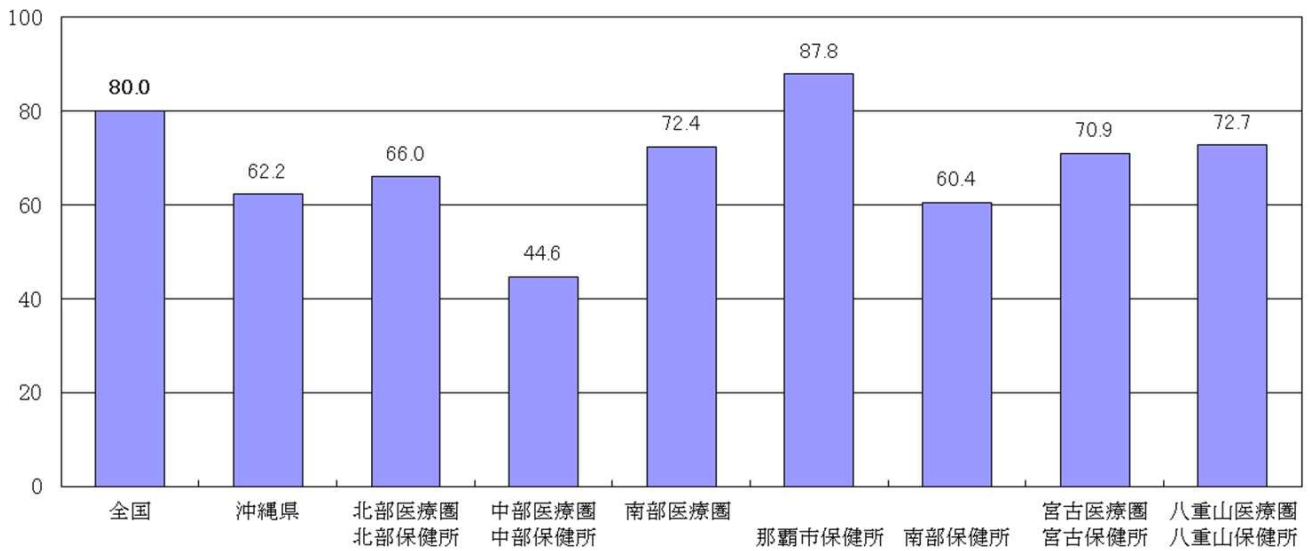

歯科診療所



図2 グラフでみる人口10万対病床数(全国・沖縄県・二次保健医療圏・保健所)

各年10月1日現在

病院

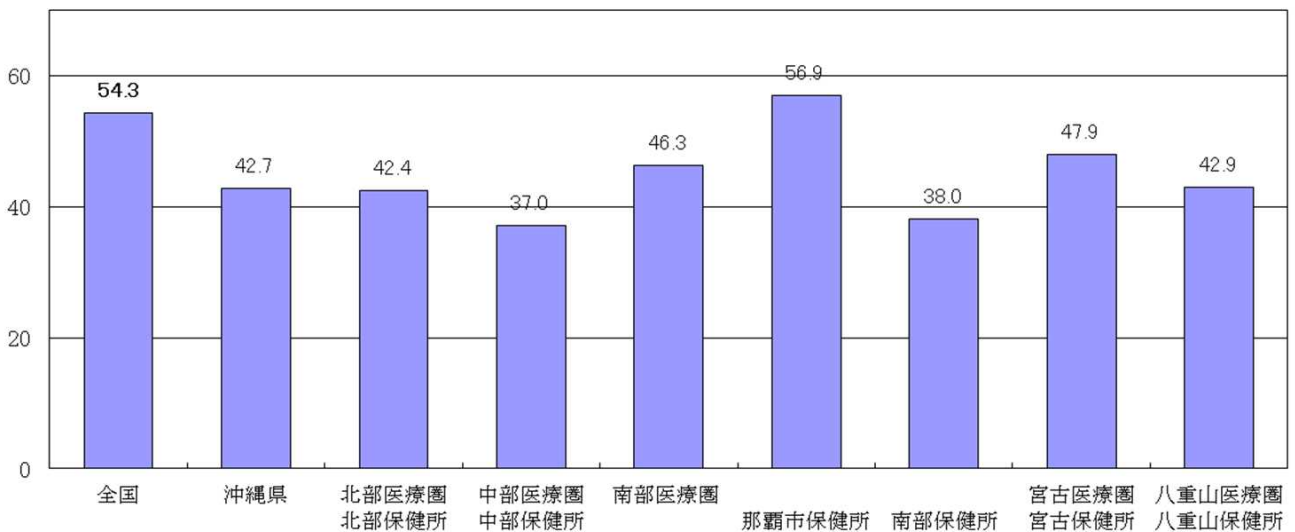
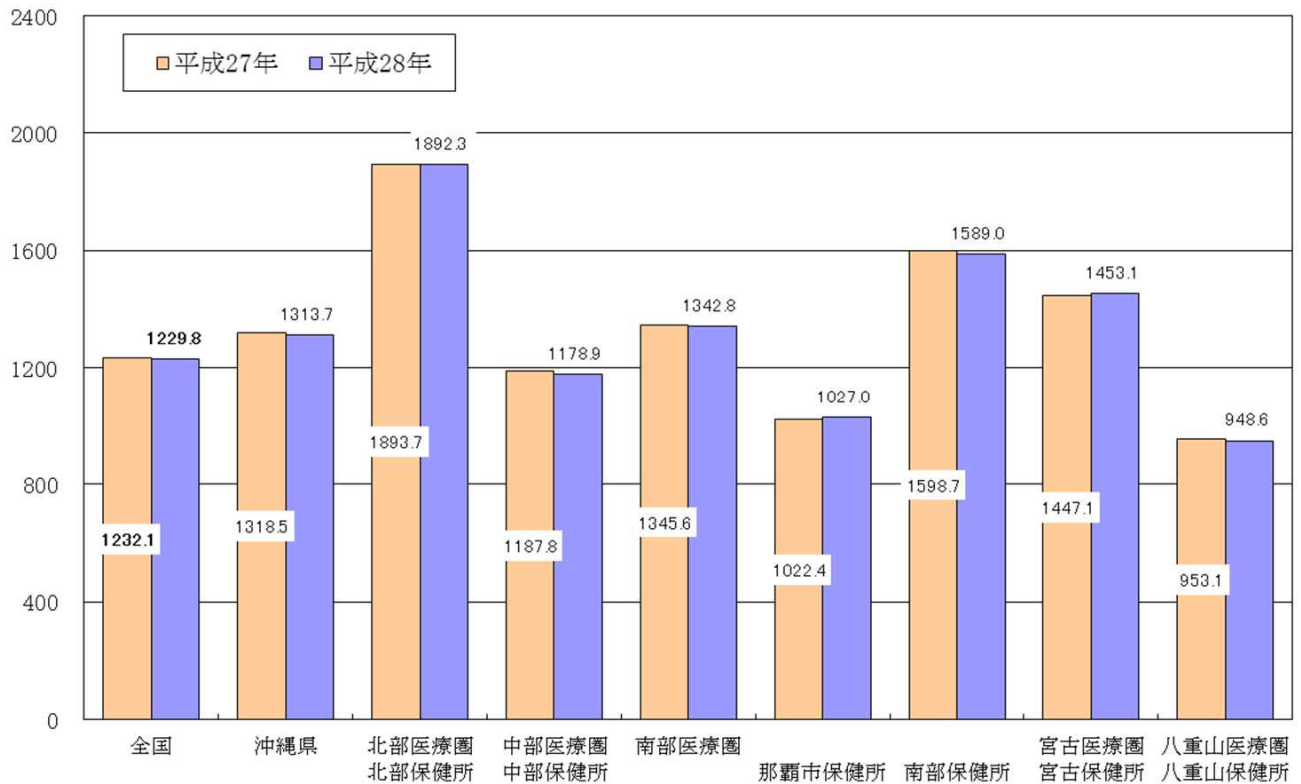

一般診療所

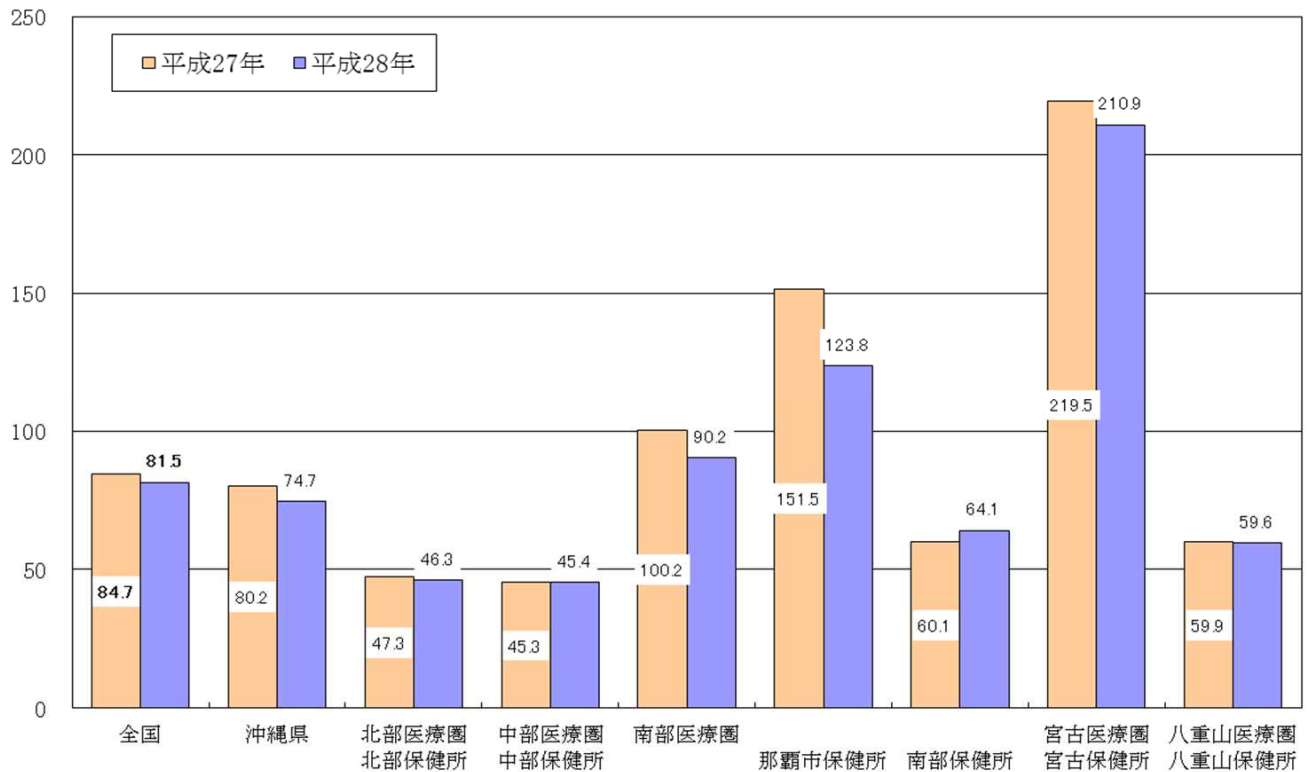

第14表 都道府県別にみた施設数及び人口10万対施設数

平成28(2016)年10月1日現在

	施設数						人口10万対施設数					
	病院	一般診療所		有床 (再掲)	歯科 診療所	病院	一般診療所		有床 (再掲)	歯科 診療所		
		精神科 病院	一般病院				精神科 病院	一般病院				
全 国	8 442	1 062	7 380	101 529	7 629	68 940	6.7	0.8	5.8	80.0	6.0	54.3
北 海 道	562	69	493	3 380	437	2 968	10.5	1.3	9.2	63.2	8.2	55.5
青 森	96	16	80	884	157	548	7.4	1.2	6.2	68.4	12.1	42.4
岩 手	93	15	78	898	113	592	7.3	1.2	6.2	70.8	8.9	46.7
宮 城	139	26	113	1 662	138	1 069	6.0	1.1	4.8	71.3	5.9	45.9
秋 田	69	16	53	809	63	445	6.8	1.6	5.2	80.1	6.2	44.1
山 形	68	13	55	934	62	486	6.1	1.2	4.9	83.9	5.6	43.7
福 島	128	23	105	1 370	116	863	6.7	1.2	5.5	72.1	6.1	45.4
茨 城	178	20	158	1 713	139	1 402	6.1	0.7	5.4	59.0	4.8	48.3
栃 木	107	18	89	1 429	119	984	5.4	0.9	4.5	72.7	6.1	50.1
群 馬	129	13	116	1 561	96	977	6.6	0.7	5.9	79.4	4.9	49.7
埼 玉	342	49	293	4 225	223	3 546	4.7	0.7	4.0	58.0	3.1	48.6
千 葉	286	34	252	3 778	195	3 256	4.6	0.5	4.0	60.6	3.1	52.2
東 京	651	50	601	13 184	389	10 658	4.8	0.4	4.4	96.8	2.9	78.2
神 奈 川	341	47	294	6 711	229	4 989	3.7	0.5	3.2	73.4	2.5	54.6
新 潟	131	20	111	1 688	53	1 168	5.7	0.9	4.9	73.8	2.3	51.1
富 山	106	19	87	758	47	453	10.0	1.8	8.2	71.4	4.4	42.7
石 川	95	13	82	872	67	481	8.3	1.1	7.1	75.8	5.8	41.8
福 井	68	10	58	581	73	292	8.7	1.3	7.4	74.3	9.3	37.3
山 梨	60	8	52	698	42	441	7.2	1.0	6.3	84.1	5.1	53.1
長 野	130	15	115	1 570	82	1 022	6.2	0.7	5.5	75.2	3.9	48.9
岐 阜	102	12	90	1 589	142	960	5.0	0.6	4.5	78.6	7.0	47.5
静 岡	181	31	150	2 711	215	1 783	4.9	0.8	4.1	73.5	5.8	48.3
愛 知	323	38	285	5 298	351	3 707	4.3	0.5	3.8	70.6	4.7	49.4
三 重	100	13	87	1 523	96	850	5.5	0.7	4.8	84.2	5.3	47.0
滋 賀	57	7	50	1 062	42	558	4.0	0.5	3.5	75.2	3.0	39.5
京 都	170	11	159	2 471	97	1 313	6.5	0.4	6.1	94.9	3.7	50.4
大 阪	523	40	483	8 387	256	5 553	5.9	0.5	5.5	95.0	2.9	62.9
兵 庫	350	32	318	5 033	228	3 011	6.3	0.6	5.8	91.2	4.1	54.5
奈 良	77	4	73	1 208	44	689	5.7	0.3	5.4	89.1	3.2	50.8
和 歌 山	83	8	75	1 056	75	547	8.7	0.8	7.9	110.7	7.9	57.3
鳥 取	44	5	39	503	41	257	7.7	0.9	6.8	88.2	7.2	45.1
島 根	51	8	43	725	43	273	7.4	1.2	6.2	105.1	6.2	39.6
岡 山	164	17	147	1 661	159	1 000	8.6	0.9	7.7	86.7	8.3	52.2
広 島	244	31	213	2 572	211	1 566	8.6	1.1	7.5	90.7	7.4	55.2
山 口	147	28	119	1 283	131	679	10.5	2.0	8.5	92.0	9.4	48.7
徳 島	112	15	97	746	123	431	14.9	2.0	12.9	99.5	16.4	57.5
香 川	90	10	80	830	107	478	9.3	1.0	8.2	85.4	11.0	49.2
愛 媛	141	14	127	1 252	187	685	10.3	1.0	9.2	91.1	13.6	49.8
高 知	130	11	119	565	83	370	18.0	1.5	16.5	78.4	11.5	51.3
福 岡	461	61	400	4 654	558	3 095	9.0	1.2	7.8	91.2	10.9	60.6
佐 賀	107	14	93	691	162	421	12.9	1.7	11.2	83.5	19.6	50.8
長 崎	151	28	123	1 389	264	739	11.0	2.0	9.0	101.6	19.3	54.1
熊 本	212	38	174	1 454	325	851	12.0	2.1	9.8	82.0	18.3	48.0
大 分	157	25	132	964	251	541	13.5	2.2	11.4	83.1	21.6	46.6
宮 崎	140	17	123	891	165	508	12.8	1.6	11.2	81.3	15.1	46.4
鹿 児 島	252	37	215	1 410	345	820	15.4	2.3	13.1	86.1	21.1	50.1
沖 縄	94	13	81	896	88	615	6.5	0.9	5.6	62.3	6.1	42.7

(医療施設調査)

図3 グラフでみる都道府県別人口10万対施設数(病院・一般診療所・歯科診療所)

平成28(2016)年10月1日現在

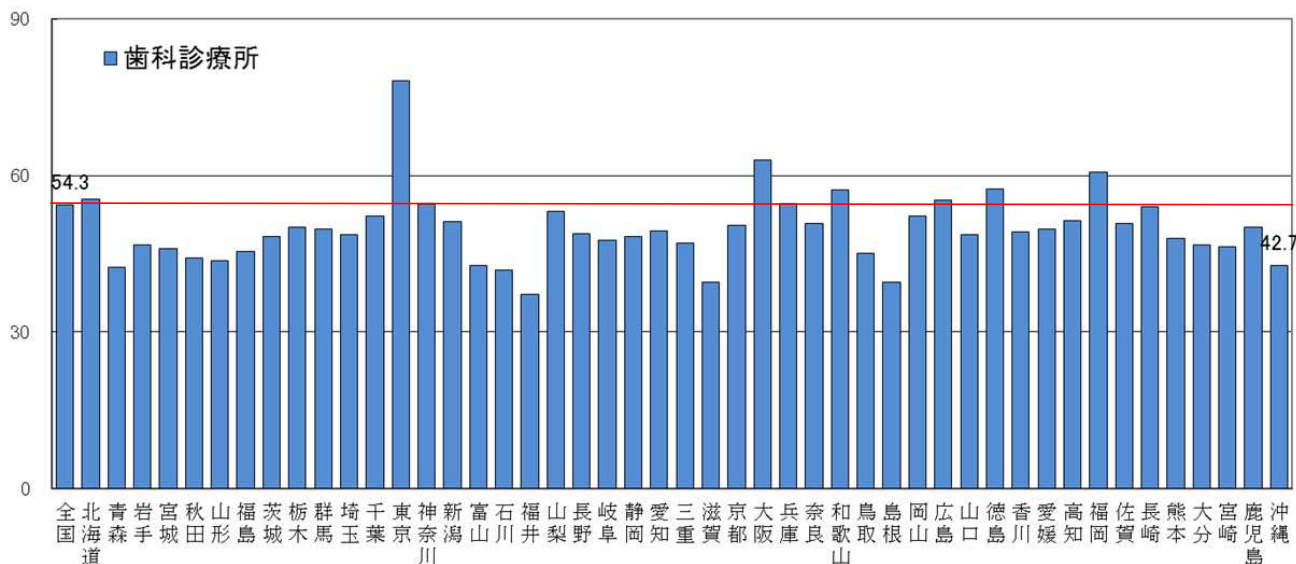
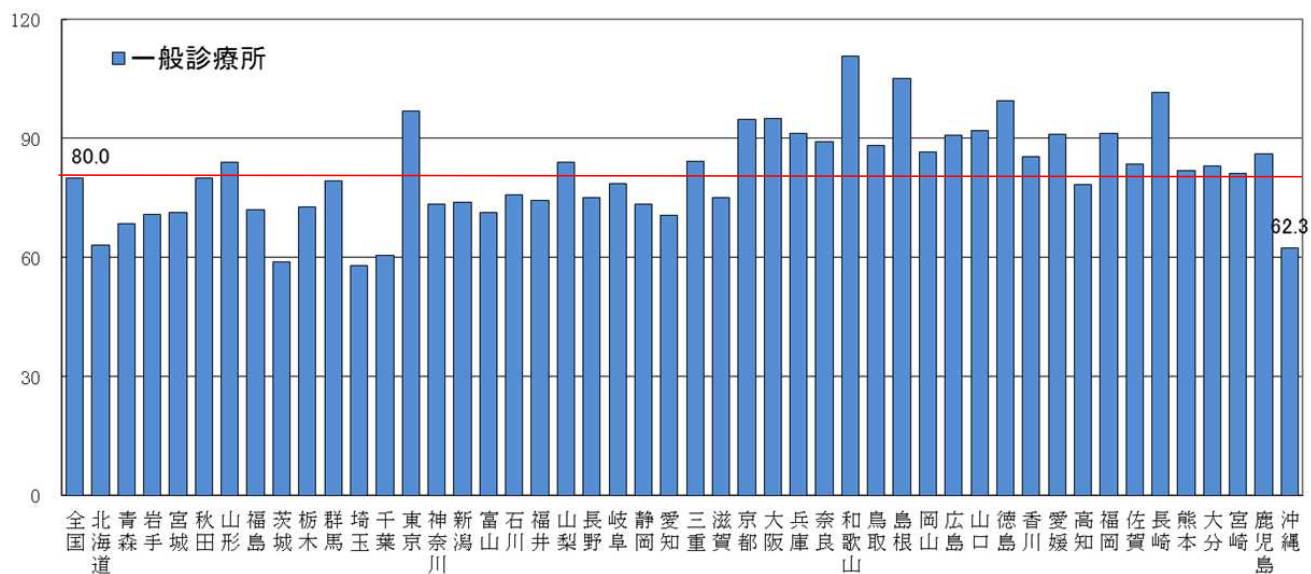
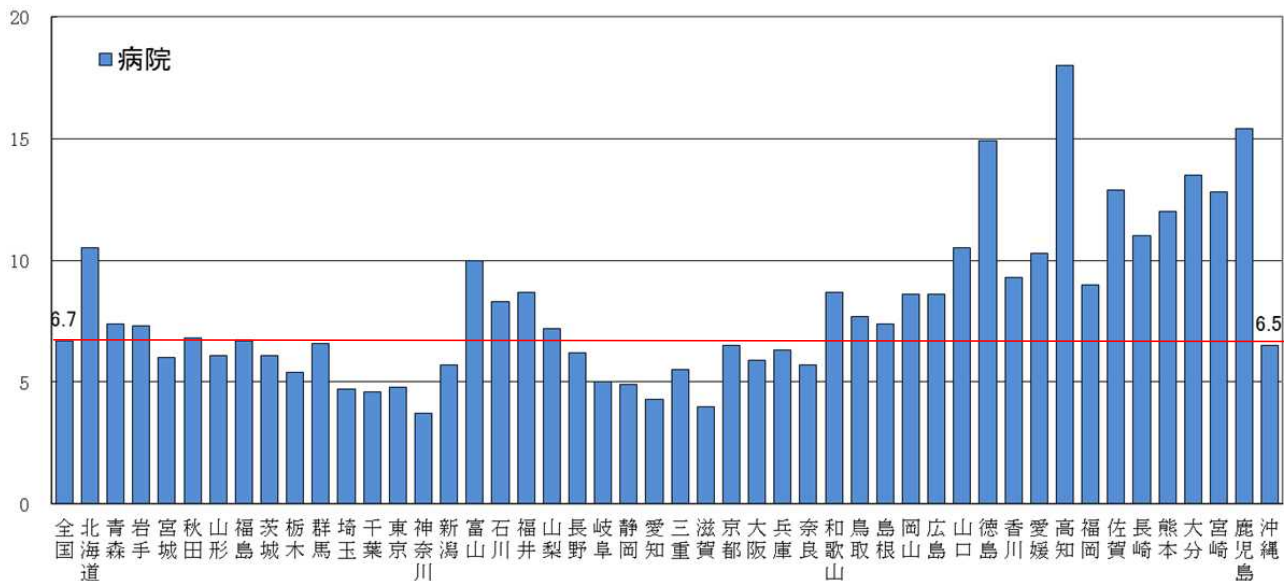

第15表 都道府県別にみた病床数及び人口10万対病床数

平成28(2016)年10月1日現在

	病床数					人口10万対病床数				
	病院	精神病床	療養病床	一般病床	一般 診療所	病院	精神病床	療養病床	一般病床	一般 診療所
		(再掲)	(再掲)	(再掲)			(再掲)	(再掲)	(再掲)	
全 国	1 561 005	334 258	328 161	891 398	103 451	1 229.8	263.3	258.5	702.3	81.5
北 海 道	95 359	20 124	22 206	52 703	6 529	1 781.7	376.0	414.9	984.7	122.0
青 森	17 574	4 453	2 807	10 225	2 277	1 359.2	344.4	217.1	790.8	176.1
岩 手	17 471	4 358	2 342	10 617	1 506	1 377.8	343.7	184.7	837.3	118.8
宮 城	25 225	6 196	3 224	15 715	1 765	1 082.6	265.9	138.4	674.5	75.8
秋 田	15 175	4 053	2 197	8 851	833	1 502.5	401.3	217.5	876.3	82.5
山 形	14 698	3 580	2 083	8 987	692	1 320.6	321.7	187.2	807.5	62.2
福 島	25 581	6 393	3 953	15 105	1 567	1 345.7	336.3	207.9	794.6	82.4
茨 城	31 672	7 350	5 710	18 436	1 870	1 090.3	253.0	196.6	634.6	64.4
栃 木	21 251	5 055	4 194	11 909	1 755	1 080.9	257.1	213.3	605.7	89.3
群 馬	24 302	5 079	4 610	14 496	1 274	1 235.5	258.2	234.4	737.0	64.8
埼 玉	62 108	14 251	11 825	35 839	2 839	852.1	195.5	162.2	491.7	38.9
千 葉	58 901	12 701	10 536	35 476	2 421	944.5	203.7	169.0	568.9	38.8
東 京	128 351	22 412	23 921	81 363	4 071	942.1	164.5	175.6	597.2	29.9
神 奈 川	73 974	13 908	13 269	46 562	2 624	808.9	152.1	145.1	509.2	28.7
新 潟	28 595	6 637	4 955	16 903	642	1 250.9	290.3	216.8	739.4	28.1
富 山	16 732	3 203	5 087	8 338	643	1 577.0	301.9	479.5	785.9	60.6
石 川	18 212	3 790	4 252	10 060	890	1 582.3	329.3	369.4	874.0	77.3
福 井	10 980	2 296	2 266	6 355	1 208	1 404.1	293.6	289.8	812.7	154.5
山 梨	10 873	2 325	2 190	6 298	479	1 310.0	280.1	263.9	758.8	57.7
長 野	24 056	4 823	4 035	15 078	999	1 152.1	231.0	193.2	722.1	47.8
岐 阜	20 759	4 029	3 266	13 307	1 706	1 026.7	199.3	161.5	658.1	84.4
静 岡	38 806	6 751	10 871	21 028	2 252	1 052.2	183.1	294.8	570.2	61.1
愛 知	67 819	12 755	14 765	40 027	4 324	903.4	169.9	196.7	533.2	57.6
三 重	20 293	4 729	4 136	11 374	1 216	1 122.4	261.6	228.8	629.1	67.3
滋 賀	14 492	2 369	2 796	9 220	537	1 025.6	167.7	197.9	652.5	38.0
京 都	35 784	6 290	6 357	22 801	801	1 373.7	241.5	244.0	875.3	30.7
大 阪	107 005	18 916	22 267	65 250	2 528	1 211.4	214.2	252.1	738.7	28.6
兵 庫	64 996	11 655	14 390	38 747	2 838	1 177.5	211.1	260.7	701.9	51.4
奈 良	16 774	2 890	3 354	10 472	506	1 237.0	213.1	247.3	772.3	37.3
和 歌 山	13 505	2 099	2 781	8 578	1 121	1 415.6	220.0	291.5	899.2	117.5
鳥 取	8 656	1 931	1 785	4 894	501	1 518.6	338.8	313.2	858.6	87.9
島 根	10 652	2 295	2 112	6 199	501	1 543.8	332.6	306.1	898.4	72.6
岡 山	28 615	5 513	4 715	18 225	2 305	1 494.3	287.9	246.2	951.7	120.4
広 島	40 404	8 972	10 070	21 177	3 081	1 424.2	316.2	355.0	746.5	108.6
山 口	26 842	5 929	9 461	11 352	1 889	1 925.5	425.3	678.7	814.3	135.5
徳 島	14 838	3 846	4 361	6 571	2 023	1 978.4	512.8	581.5	876.1	269.7
香 川	14 987	3 427	2 564	8 860	1 727	1 541.9	352.6	263.8	911.5	177.7
愛 媛	22 099	4 767	5 060	12 190	2 951	1 607.2	346.7	368.0	886.5	214.6
高 知	18 244	3 627	6 633	7 886	1 329	2 530.4	503.1	920.0	1 093.8	184.3
福 岡	85 886	21 326	21 395	42 844	7 853	1 682.7	417.8	419.2	839.4	153.9
佐 賀	14 990	4 223	4 322	6 391	2 414	1 810.4	510.0	522.0	771.9	291.5
長 崎	26 537	7 901	6 333	12 143	3 876	1 941.3	578.0	463.3	888.3	283.5
熊 本	34 727	8 872	9 175	16 505	5 133	1 957.6	500.1	517.2	930.4	289.3
大 分	19 991	5 247	2 940	11 714	3 878	1 723.4	452.3	253.4	1 009.8	334.3
宮 崎	19 189	5 837	3 764	9 480	2 657	1 750.8	532.6	343.4	865.0	242.4
鹿 児 島	34 109	9 663	8 972	15 288	5 544	2 083.6	590.3	548.1	933.9	338.7
沖 縄	18 916	5 412	3 854	9 559	1 076	1 314.5	376.1	267.8	664.3	74.8

注1:「病院」には、「感染症病床」及び「結核病床」を含む。

(医療施設調査)

図4 グラフでみる都道府県別人口10万対病床数(病院・一般診療所)

平成28(2016)年10月1日現在

病院

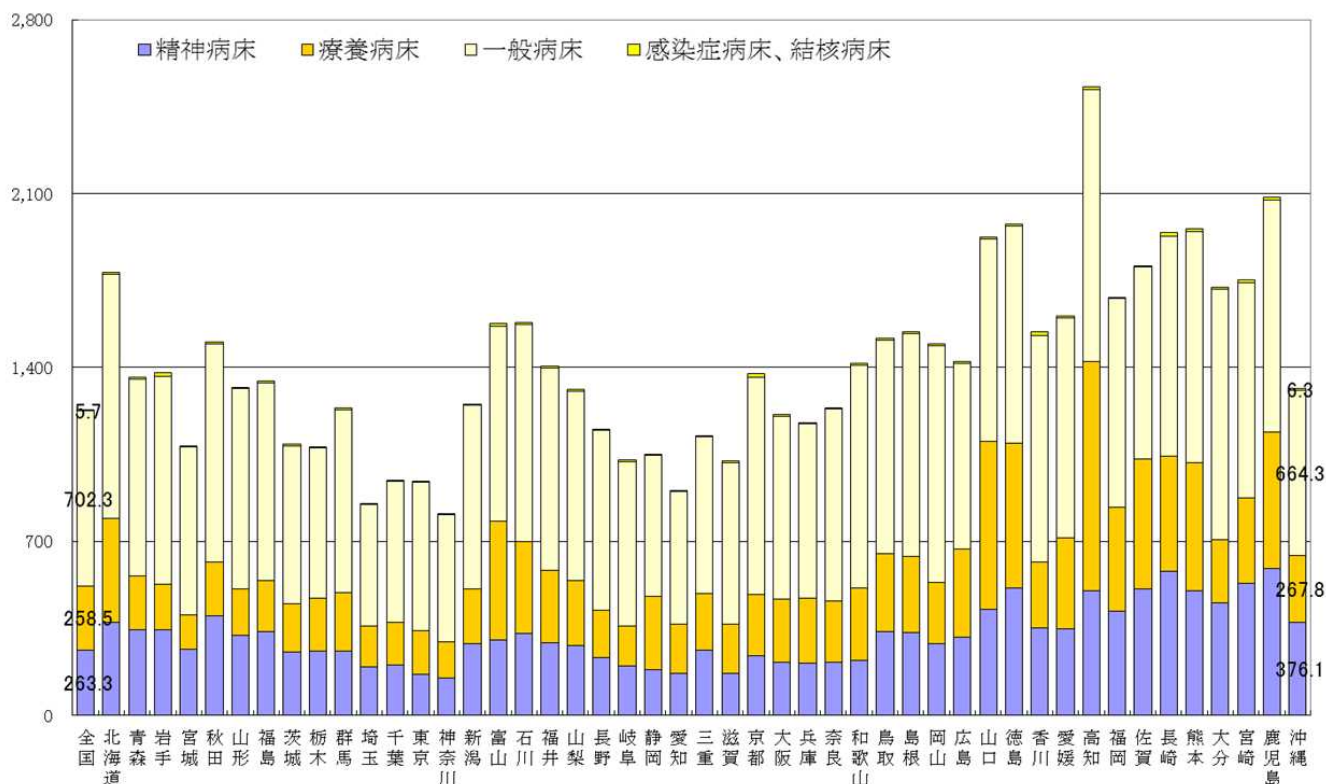

一般診療所

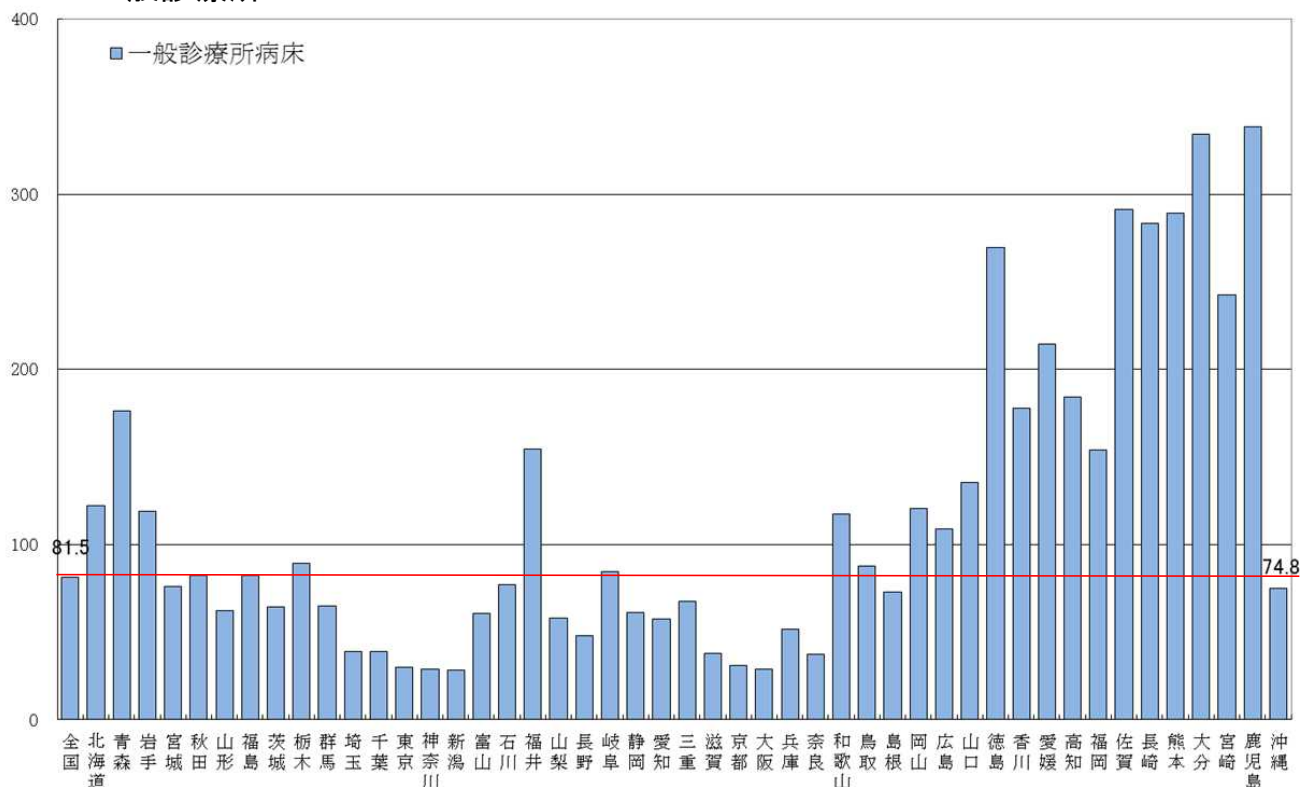

第16表 都道府県別にみた療養病床を有する施設数・病床数

各年10月1日現在

	療養病床を有する病院						療養病床を有する一般診療所					
	施設数			病床数			施設数			病床数		
	平成28年	平成27年	増減数	平成28年	平成27年	増減数	平成28年	平成27年	増減数	平成28年	平成27年	増減数
全 国	3 827	3 844	△ 17	328 161	328 406	△ 245	979	1 050	△ 71	9 906	10 657	△ 751
北 海 道	253	254	△ 1	22 206	22 389	△ 183	55	58	△ 3	631	657	△ 26
青 森	39	39	-	2 807	2 793	14	17	19	△ 2	154	167	△ 13
岩 手	30	30	-	2 342	2 432	△ 90	14	17	△ 3	158	207	△ 49
宮 城	52	52	-	3 224	3 128	96	17	17	-	167	167	-
秋 田	25	25	-	2 197	2 139	58	6	6	-	77	77	-
山 形	23	23	-	2 083	2 083	-	7	8	△ 1	83	95	△ 12
福 島	51	49	2	3 953	3 906	47	10	11	△ 1	101	120	△ 19
茨 城	81	82	△ 1	5 710	5 716	△ 6	13	13	-	127	127	-
栃 木	56	56	-	4 194	4 112	82	8	8	-	72	72	-
群 馬	67	68	△ 1	4 610	4 689	△ 79	7	7	-	74	74	-
埼 玉	125	126	△ 1	11 825	11 939	△ 114	4	4	-	51	51	-
千 葉	119	119	-	10 536	10 488	48	14	14	-	162	162	-
東 京	256	250	6	23 921	23 524	397	11	13	△ 2	141	164	△ 23
神 奈 川	122	123	△ 1	13 269	13 428	△ 159	11	12	△ 1	142	147	△ 5
新 潟	49	52	△ 3	4 955	4 922	33	2	3	△ 1	35	45	△ 10
富 山	51	51	-	5 087	5 087	-	2	4	△ 2	18	41	△ 23
石 川	43	45	△ 2	4 252	4 342	△ 90	4	5	△ 1	32	40	△ 8
福 井	31	33	△ 2	2 266	2 342	△ 76	12	12	-	150	150	-
山 梨	28	28	-	2 190	2 191	△ 1	6	6	-	60	60	-
長 野	58	58	-	4 035	4 032	3	14	15	△ 1	142	167	△ 25
岐 阜	52	53	△ 1	3 266	3 315	△ 49	23	23	-	260	260	-
静 岡	91	90	1	10 871	10 717	154	6	8	△ 2	71	90	△ 19
愛 知	156	157	△ 1	14 765	14 588	177	24	26	△ 2	243	268	△ 25
三 重	53	55	△ 2	4 136	4 248	△ 112	15	16	△ 1	197	203	△ 6
滋 賀	29	29	-	2 796	2 796	-	2	2	-	35	35	-
京 都	64	65	△ 1	6 357	6 375	△ 18	6	6	-	69	69	-
大 阪	230	230	-	22 267	22 340	△ 73	5	5	-	44	44	-
兵 庫	164	164	-	14 390	14 328	62	24	27	△ 3	241	282	△ 41
奈 良	36	36	-	3 354	3 351	3	2	2	-	26	26	-
和 歌 山	40	41	△ 1	2 781	2 776	5	14	15	△ 1	153	167	△ 14
鳥 取	25	25	-	1 785	1 775	10	5	5	-	28	28	-
島 根	30	30	-	2 112	2 077	35	5	6	△ 1	59	76	△ 17
岡 山	81	81	-	4 715	4 722	△ 7	34	35	△ 1	388	406	△ 18
広 島	124	125	△ 1	10 070	10 052	18	48	49	△ 1	510	528	△ 18
山 口	78	79	△ 1	9 461	9 647	△ 186	17	18	△ 1	204	208	△ 4
徳 島	62	63	△ 1	4 361	4 383	△ 22	23	23	-	174	174	-
香 川	41	43	△ 2	2 564	2 646	△ 82	32	35	△ 3	296	313	△ 17
愛 媛	79	80	△ 1	5 060	5 104	△ 44	28	30	△ 2	335	369	△ 34
高 知	85	87	△ 2	6 633	6 761	△ 128	2	2	-	12	12	-
福 岡	223	221	2	21 395	21 258	137	109	116	△ 7	939	974	△ 35
佐 賀	60	61	△ 1	4 322	4 402	△ 80	40	40	-	352	352	-
長 崎	67	68	△ 1	6 333	6 311	22	58	64	△ 6	541	605	△ 64
熊 本	105	106	△ 1	9 175	9 254	△ 79	53	59	△ 6	522	575	△ 53
大 分	52	51	1	2 940	2 884	56	38	43	△ 5	325	361	△ 36
宮 崎	65	65	-	3 764	3 788	△ 24	31	36	△ 5	314	360	△ 46
鹿 児 島	135	135	-	8 972	8 998	△ 26	87	92	△ 5	830	914	△ 84
沖 縄	41	41	-	3 854	3 828	26	14	15	△ 1	161	168	△ 7

(医療施設調査)

第17表 都道府県別にみた病院の常勤換算従事者数及び100床当たり常勤換算従事者数(病院報告)

(単位:人)

平成28(2016)年10月1日現在

	常勤換算従事者数							100床当たり常勤換算従事者数						
	総数	医師	歯科医師	薬剤師	看護師・ 准看護師	看護師		総数	医師	歯科 医師	薬剤師	看護師・ 准看護師	看護師	
						看護師	准看護師						看護師	准看護師
全 国	2 108 840.2	217 752.6	10 263.7	49 660.5	930 302.7	806 884.2	123 418.5	135.1	13.9	0.7	3.2	59.6	51.7	7.9
北 海 道	118 658.1	9 744.9	476.8	2 547.0	53 385.2	44 814.8	8 570.4	124.4	10.2	0.5	2.7	56.0	47.0	9.0
青 森	21 854.6	1 843.0	51.6	419.3	10 377.9	8 912.0	1 465.9	124.4	10.5	0.3	2.4	59.0	50.7	8.3
岩 手	20 885.1	1 988.1	213.4	448.7	9 667.7	8 727.2	940.5	119.5	11.4	1.2	2.6	55.4	50.0	5.4
宮 城	33 683.2	3 497.8	215.7	833.5	15 377.5	13 659.2	1 718.3	132.9	13.8	0.9	3.3	60.7	53.9	6.8
秋 田	18 786.1	1 690.6	36.5	344.9	8 631.0	7 607.0	1 024.0	123.8	11.1	0.2	2.3	56.8	50.1	6.7
山 形	19 205.7	1 720.1	44.8	378.6	8 693.0	7 963.3	729.7	130.7	11.7	0.3	2.6	59.2	54.2	5.0
福 島	31 132.0	2 646.0	188.3	638.5	13 618.9	11 145.1	2 473.8	121.7	10.3	0.7	2.5	53.3	43.6	9.7
茨 城	40 595.0	4 127.1	94.4	930.2	17 635.5	14 547.0	3 088.5	128.2	13.0	0.3	2.9	55.7	45.9	9.8
栃 木	27 980.0	3 289.7	95.3	665.7	12 622.4	10 431.4	2 191.0	131.7	15.5	0.4	3.1	59.4	49.1	10.3
群 馬	32 565.9	3 124.4	85.2	733.7	14 903.6	12 181.1	2 722.5	134.0	12.9	0.4	3.0	61.3	50.1	11.2
埼 玉	86 181.7	8 850.1	301.8	2 265.2	36 551.3	30 619.2	5 932.1	138.7	14.2	0.5	3.6	58.8	49.3	9.5
千 葉	83 370.0	8 747.5	586.2	2 155.2	34 118.1	29 557.9	4 560.2	141.4	14.8	1.0	3.7	57.8	50.1	7.7
東 京	195 858.9	28 202.2	1 893.6	5 324.2	82 546.3	75 540.6	7 005.7	152.6	22.0	1.5	4.1	64.4	58.9	5.5
神 奈 川	108 399.3	13 471.8	634.7	2 922.3	46 757.2	42 914.2	3 843.0	146.3	18.2	0.9	3.9	63.1	57.9	5.2
新 潟	36 085.2	3 155.8	413.7	829.0	16 703.8	15 034.6	1 669.2	126.2	11.0	1.4	2.9	58.4	52.6	5.8
富 山	20 647.3	1 977.7	42.2	435.5	9 621.9	8 391.4	1 230.5	123.4	11.8	0.3	2.6	57.6	50.2	7.4
石 川	23 262.5	2 463.0	47.2	531.5	10 944.1	9 849.5	1 094.6	127.7	13.5	0.3	2.9	60.1	54.1	6.0
福 井	14 970.2	1 479.9	29.2	323.8	6 647.9	5 744.1	903.8	136.3	13.5	0.3	2.9	60.5	52.3	8.2
山 梨	13 602.3	1 411.4	33.9	295.3	5 912.9	5 075.1	837.8	125.1	13.0	0.3	2.7	54.4	46.7	7.7
長 野	36 966.7	3 427.5	245.8	854.5	16 258.1	14 509.0	1 749.1	153.7	14.2	1.0	3.6	67.6	60.3	7.3
岐 阜	27 748.2	2 785.8	157.9	668.8	12 881.6	11 130.0	1 751.6	133.7	13.4	0.8	3.2	62.0	53.6	8.4
静 岡	52 094.7	5 147.4	127.4	1 201.4	22 170.3	19 951.6	2 218.7	134.2	13.3	0.3	3.1	57.1	51.4	5.7
愛 知	95 476.5	10 717.6	662.8	2 475.9	44 090.0	39 239.9	4 850.1	140.8	15.8	1.0	3.6	65.0	57.8	7.2
三 重	25 720.1	2 603.0	54.5	583.3	11 919.4	10 495.5	1 423.9	126.7	12.8	0.3	2.9	58.7	51.7	7.0
滋 賀	20 874.0	2 338.0	66.8	473.4	9 626.6	9 017.9	608.7	144.0	16.1	0.5	3.3	66.4	62.2	4.2
京 都	47 799.0	5 543.4	150.0	1 261.2	20 417.5	18 042.1	2 375.4	133.6	15.5	0.4	3.5	57.0	50.4	6.6
大 阪	150 066.0	17 025.6	729.7	3 976.7	65 621.2	57 344.6	8 276.6	140.1	15.9	0.7	3.7	61.2	53.5	7.7
兵 庫	89 232.1	9 535.8	203.0	2 339.0	39 139.7	35 084.6	4 055.1	137.3	14.7	0.3	3.6	60.2	54.0	6.2
奈 良	22 162.0	2 503.6	62.2	554.4	9 612.2	8 658.1	954.1	134.4	15.2	0.4	3.4	58.3	52.5	5.8
和 歌 山	17 329.0	1 887.4	39.5	429.0	7 951.7	7 003.1	948.6	128.3	14.0	0.3	3.2	58.9	51.9	7.0
鳥 取	12 080.2	1 193.6	34.6	245.4	5 465.5	4 716.5	749.0	139.6	13.8	0.4	2.8	63.2	54.5	8.7
島 根	14 018.1	1 321.8	40.6	268.4	6 357.7	5 648.3	709.4	131.6	12.4	0.4	2.5	59.7	53.0	6.7
岡 山	40 610.5	4 149.5	255.5	910.9	17 198.7	15 576.4	1 622.3	141.9	14.5	0.9	3.2	60.1	54.4	5.7
広 島	52 407.3	4 701.8	313.0	1 216.8	24 045.7	20 138.3	3 907.4	129.7	11.6	0.8	3.0	59.5	49.8	9.7
山 口	31 672.2	2 346.2	54.5	673.2	14 378.0	11 526.2	2 851.8	118.0	8.7	0.2	2.5	53.5	42.9	10.6
徳 島	18 230.1	1 734.3	131.5	462.2	7 805.6	6 345.3	1 460.3	123.3	11.7	0.9	3.1	52.8	42.9	9.9
香 川	19 886.5	1 898.9	39.7	442.9	9 214.8	7 841.1	1 373.7	132.7	12.7	0.3	3.0	61.5	52.3	9.2
愛 媛	28 172.8	2 484.3	44.2	602.2	12 646.4	11 024.6	1 621.8	127.5	11.2	0.2	2.7	57.2	49.9	7.3
高 知	23 206.9	1 819.4	25.7	429.0	9 653.9	7 783.5	1 870.4	127.2	10.0	0.1	2.4	53.0	42.7	10.3
福 岡	113 287.1	10 847.2	682.4	2 471.6	51 248.7	43 325.0	7 923.7	131.9	12.6	0.8	2.9	59.6	50.4	9.2
佐 賀	19 638.8	1 736.5	25.4	348.1	8 924.2	7 189.9	1 734.3	131.0	11.6	0.2	2.3	59.6	48.0	11.6
長 崎	34 553.9	2 882.8	194.5	618.9	15 022.0	12 456.1	2 565.9	130.2	10.9	0.7	2.3	56.6	46.9	9.7
熊 本	44 682.1	3 537.1	124.9	887.8	19 546.2	15 837.2	3 709.0	128.7	10.2	0.4	2.6	56.3	45.6	10.7
大 分	27 347.0	2 313.3	35.2	508.4	12 167.7	9 918.7	2 249.0	136.8	11.6	0.2	2.5	60.9	49.6	11.3
宮 崎	23 384.8	1 897.3	40.9	406.8	11 288.1	8 968.5	2 319.6	121.9	9.9	0.2	2.1	58.8	46.7	12.1
鹿 児 島	42 653.1	3 234.4	167.0	791.4	18 485.5	14 669.9	3 815.6	125.0	9.5	0.5	2.3	54.2	43.0	11.2
沖 縄	29 817.4	2 708.0	70.0	536.8	12 449.5	10 727.6	1 721.9	157.6	14.3	0.4	2.8	65.8	56.7	9.1

(病院報告)

第18表 都道府県別にみた病院の常勤換算医師数及び人口10万対常勤換算医師数の年次推移(病院報告)

(単位:人)

各年10月1日現在

	常勤換算医師数						人口10万対常勤換算医師数					
	平成23年 (2011)	24年 (’12)	25年 (’13)	26年 (’14)	27年 (’15)	28年 (’16)	平成23年 (2011)	24年 (’12)	25年 (’13)	26年 (’14)	27年 (’15)	28年 (’16)
全 国	199 499.2	202 825.2	206 658.6	210 112.4	214 677.8	217 752.6	156.1	159.1	162.3	165.3	168.9	171.5
北 海 道	9 110.7	9 301.8	9 419.3	9 540.4	9 714.2	9 744.9	166.1	170.4	173.4	176.7	180.5	182.1
青 森	1 754.0	1 776.4	1 788.5	1 808.5	1 819.2	1 843.0	128.7	131.6	134.0	136.9	139.1	142.5
岩 手	1 913.9	1 957.1	1 956.8	1 956.7	1 963.6	1 988.1	145.7	150.2	151.1	152.4	153.5	156.8
宮 城	3 174.2	3 242.8	3 241.8	3 316.9	3 320.1	3 497.8	136.4	139.5	139.3	142.5	142.3	150.1
秋 田	1 651.1	1 674.1	1 651.3	1 695.8	1 680.7	1 690.6	153.6	157.5	157.3	163.5	164.3	167.4
山 形	1 678.4	1 686.1	1 705.2	1 708.5	1 712.7	1 720.1	144.6	146.4	149.4	151.1	152.4	154.5
福 島	2 472.7	2 402.5	2 465.8	2 540.8	2 593.4	2 646.0	124.3	122.5	126.7	131.3	135.5	139.2
茨 城	3 648.8	3 710.5	3 798.1	3 921.7	3 961.3	4 127.1	123.4	126.1	129.6	134.4	135.8	142.1
栃 木	3 098.3	3 107.6	3 167.0	3 219.1	3 201.0	3 289.7	154.9	156.0	159.5	162.6	162.1	167.3
群 馬	2 834.6	2 936.0	2 982.7	2 993.9	3 075.7	3 124.4	141.7	147.4	150.3	151.5	155.9	158.8
埼 玉	7 840.1	7 929.5	8 065.5	8 309.8	8 630.5	8 850.1	108.8	109.9	111.7	114.8	118.8	121.4
千 葉	7 534.5	7 757.9	8 110.4	8 341.8	8 585.3	8 747.5	121.3	125.2	131.0	134.6	138.0	140.3
東 京	25 913.3	26 382.2	27 124.2	27 556.1	28 185.6	28 202.2	196.4	199.4	203.9	205.8	208.5	207.0
神 奈 川	12 272.3	12 460.5	12 597.4	12 856.8	13 155.4	13 471.8	135.5	137.4	138.8	141.3	144.1	147.3
新 潟	2 907.1	2 948.5	2 979.7	2 999.1	3 087.8	3 155.8	123.1	125.6	127.9	129.7	134.0	138.0
富 山	1 830.5	1 864.7	1 881.1	1 899.2	1 923.0	1 977.7	168.2	172.3	174.8	177.5	180.3	186.4
石 川	2 228.5	2 289.1	2 297.3	2 326.0	2 515.2	2 463.0	191.1	196.8	198.2	201.2	218.0	214.0
福 井	1 424.1	1 426.9	1 449.9	1 492.0	1 445.6	1 479.9	177.3	178.6	182.4	188.9	183.7	189.2
山 梨	1 285.5	1 307.8	1 278.5	1 351.4	1 397.8	1 411.4	150.0	153.5	150.9	160.7	167.4	170.0
長 野	3 179.6	3 209.5	3 233.3	3 267.1	3 365.9	3 427.5	148.4	150.5	152.4	154.9	160.4	164.2
岐 阜	2 570.6	2 622.9	2 690.4	2 737.5	2 775.2	2 785.8	124.1	127.3	131.2	134.1	136.6	137.8
静 岡	4 612.4	4 679.4	4 761.6	4 871.8	4 998.0	5 147.4	123.0	125.3	127.9	131.5	135.1	139.6
愛 知	9 897.5	10 042.8	10 200.9	10 413.2	10 563.7	10 717.6	133.5	135.2	137.1	139.7	141.2	142.8
三 重	2 258.7	2 348.4	2 402.3	2 466.7	2 565.3	2 603.0	122.3	127.6	131.1	135.2	141.3	144.0
滋 賀	2 128.2	2 158.1	2 212.0	2 247.5	2 273.8	2 338.0	150.5	152.5	156.2	158.7	160.9	165.5
京 都	5 203.4	5 243.0	5 344.3	5 430.2	5 505.0	5 543.4	197.7	199.7	204.2	208.1	210.9	212.8
大 阪	15 561.7	15 990.7	16 531.4	16 487.3	16 794.4	17 025.6	175.6	180.6	186.8	186.6	190.0	192.7
兵 庫	8 314.9	8 446.0	8 581.0	8 798.5	9 403.1	9 535.8	149.0	151.6	154.4	158.8	169.9	172.8
奈 良	2 230.5	2 261.5	2 316.5	2 373.8	2 456.3	2 503.6	159.8	162.7	167.5	172.5	180.0	184.6
和 歌 山	1 669.7	1 682.3	1 668.7	1 810.6	1 849.9	1 887.4	167.8	170.3	170.4	186.5	192.0	197.8
鳥 取	1 088.2	1 108.2	1 139.7	1 154.6	1 157.0	1 193.6	186.0	190.4	197.2	201.1	201.8	209.4
島 根	1 282.8	1 299.6	1 300.0	1 311.7	1 311.5	1 321.8	180.2	183.8	185.2	188.2	188.9	191.6
岡 山	3 819.0	3 808.3	3 859.2	4 003.8	4 063.8	4 149.5	196.8	196.7	200.0	208.1	211.5	216.7
広 島	4 385.6	4 439.6	4 451.3	4 546.7	4 635.5	4 701.8	153.6	155.9	156.7	160.5	163.0	165.7
山 口	2 318.1	2 356.3	2 363.9	2 342.7	2 347.8	2 346.2	160.8	164.7	166.5	166.4	167.1	168.3
徳 島	1 575.2	1 629.7	1 625.0	1 649.5	1 694.1	1 734.3	201.9	210.0	211.0	215.9	224.2	231.2
香 川	1 776.2	1 842.2	1 893.0	1 873.7	1 881.2	1 898.9	179.1	186.3	192.2	191.0	192.7	195.4
愛 媛	2 327.8	2 377.3	2 406.6	2 405.3	2 443.8	2 484.3	163.6	168.0	171.3	172.4	176.4	180.7
高 知	1 676.4	1 708.7	1 717.5	1 732.7	1 792.1	1 819.4	221.2	227.2	230.5	234.8	246.1	252.3
福 岡	10 107.4	10 155.4	10 338.3	10 623.5	10 718.7	10 847.2	199.0	199.7	203.1	208.7	210.1	212.5
佐 賀	1 554.3	1 614.2	1 667.6	1 691.1	1 718.9	1 736.5	183.5	191.5	198.5	202.5	206.4	209.7
長 崎	2 684.3	2 693.0	2 760.8	2 780.1	2 826.1	2 882.8	189.4	191.3	197.6	200.6	205.2	210.9
熊 本	3 322.9	3 408.6	3 467.6	3 491.8	3 557.4	3 537.1	183.3	188.6	192.5	194.6	199.2	199.4
大 分	2 207.1	2 211.5	2 249.1	2 232.1	2 303.6	2 313.3	185.3	186.6	190.9	190.6	197.5	199.4
宮 崎	1 758.6	1 786.1	1 820.0	1 838.8	1 867.5	1 897.3	155.5	158.6	162.5	165.1	169.1	173.1
鹿 児 島	3 003.2	3 041.9	3 112.8	3 123.7	3 179.6	3 234.4	176.8	180.0	185.3	187.3	192.9	197.6
沖 縄	2 412.3	2 498.0	2 583.3	2 571.9	2 660.5	2 708.0	172.2	177.3	182.6	181.0	185.6	188.2

(病院報告)

2 病院報告

平成28年 病院報告の概要

平成28年1月1日から平成28年12月31日までの病院報告(患者票)及び、平成28年10月1日現在の病院報告(従事者票)について取りまとめたものである。

1 患者数

(1) 1日平均在院・新入院・退院・外来患者数

平成28年中における病院の1日平均在院患者数は16,570人で、前年に比べ0.1%増加している。このうち、「精神科病院」は3,084人で、前年に比べ1.3%減少し、「一般病院」は13,486人で、前年に比べ0.4%増加している。

一日平均在院患者数を病院の病床の種類別にみると「精神病床」は4,901人で、前年に比べ0.3%減少し、「結核病床」は23人で4.2%減少し、「療養病床」は3,574人で、0.9%増加している。「一般病床」は8,072人で、ほぼ増減はない。

病院の1日平均新入院患者数は552人で、前年に比べ1.8%増加している。このうち「精神科病院」は9人で前年に比べは増減ない。「一般病院」は543人で、前年に比べ2.1%増加している。

病院の1日平均退院患者数は552人で、前年に比べ1.8%増加している。このうち「精神科病院」は9人で、前年に比べ増減はない。「一般病院」は543人で、前年に比べ1.9%増加している。

病院の1日平均外来患者数は14,409人で、前年に比べ0.6%増加している。このうち「精神科病院」は1,245人で、前年に比べ0.7%減少し、「一般病院」は13,163人で、前年に比べ0.8%増加している。(表1)

表1 病院の1日平均在院・新入院・退院・外来患者数

(単位:人)各年間

	1日平均在院患者数			1日平均新入院患者数			1日平均退院患者数			1日平均外来患者数		
	平成27年	平成28年	増減率(%)	平成27年	平成28年	増減率(%)	平成27年	平成28年	増減率(%)	平成27年	平成28年	増減率(%)
病院	16,552	16,570	0.1	542	552	1.8	542	552	1.8	14,318	14,409	0.6
精神科病院	3,124	3,084	△ 1.3	9	9	-	9	9	-	1,254	1,245	△ 0.7
一般病院	13,428	13,486	0.4	532	543	2.1	533	543	1.9	13,064	13,163	0.8
地域医療支援病院(再掲)	3,176	3,167	△ 0.3	258	260	0.8	258	260	0.8	4,109	4,127	0.4
精神病床	4,918	4,901	△ 0.3	19	19	-	19	20	5.3			
感染症病床	-	-	・	-	-	・	-	-	・			
結核病床	24	23	△ 4.2	-	-	・	-	-	・			
療養病床	3,541	3,574	0.9	13	15	15.4	19	20	5.3			
一般病床	8,069	8,072	0.0	509	518	1.8	504	512	1.6			

2 病床利用率

病院の病床利用率は87.6%で、前年より変化はない。全国平均の80.1%と比べると7.5ポイント高い。

病床の種類別にみると、「精神病床」は90.6%で前年に比べ0.3ポイント低下しているが、全国平均86.2%と比べると4.4ポイント高い。「結核病床」は34.2%で前年に比べ1.3ポイント低下、全国平均34.5%と比べると0.3ポイント低い。「療養病床」は92.8%で前年より変化はない。全国平均88.2%と比べると4.6ポイント高い。「一般病床」は84.4%で前年に比べ0.1ポイント上昇、全国平均75.2%と比べると9.2ポイント高い。(表2)

表2 病院一病床の種類別にみた病床利用率

(単位:%) 各年間

	総数	病院の種類(再掲)			病床の種類(再掲)				
		精神科病院	一般病院	地域医療支援病院(再掲)	精神病床	感染症病床	結核病床	療養病床	一般病床
平成27年	87.6	92.3	86.6	87.8	90.9	-	35.5	92.8	84.3
平成28年	87.6	91.1	86.8	87.5	90.6	-	34.2	92.8	84.4
対前年	-	△1.2	0.2	△0.3	△0.3	-	△1.3	-	0.1
全国(平成28年)	80.1	87.4	78.7	76.3	86.2	3.2	34.5	88.2	75.2
対全国	7.5	3.7	8.1	11.2	4.4	△3.2	△0.3	4.6	9.2

3 平均在院日数

病院の平均在院日数は30.0日で、前年に比べ0.5日短くなっているが、全国平均28.5日と比べると1.5日長くなっている。

病床の種類別にみると、「精神病床」は253.5日で前年に比べ7.2日短くなっており、全国平均269.9日と比べると16.4日短い。「結核病床」は85.7日で前年に比べ3.4日長くなっており、全国平均66.3日と比べると19.4日長い。「療養病床」は162.8日で前年に比べ3.8日短くなっているが、全国平均152.2日と比べると10.6日長くなっている。「一般病床」は15.7日で前年に比べ0.2日短くなっており、全国平均16.2日と比べると0.5日短い。(表3)

表3 病院一病床の種類別にみた平均在院日数

(単位:日) 各年間

	総数	病院の種類(再掲)			病床の種類(再掲)				
		精神科病院	一般病院	地域医療支援病院(再掲)	精神病床	感染症病床	結核病床	療養病床	一般病床
平成27年	30.5	333.3	25.2	12.3	260.7	-	82.3	166.6	15.9
平成28年	30.0	326.1	24.9	12.2	253.5	-	85.7	162.8	15.7
対前年	△0.5	△7.2	△0.3	△0.1	△7.2	-	3.4	△3.8	△0.2
全国(平成28年)	28.5	304.0	23.9	12.7	269.9	7.8	66.3	152.2	16.2
対全国	1.5	22.1	1.0	△0.5	△16.4	△7.8	19.4	10.6	△0.5

第1表 年間患者数の年次推移, 病院－病床の種類別

(1) 在院患者延数

(単位:人) 各年間

	総数	病院の種類(再掲)			病床の種類(再掲)				
		精神科病院	一般病院	地域医療支援病院(再掲)	精神病床	感染症病床	結核病床	療養病床	一般病床
平成24年	6,097,865	1,164,763	4,933,102	837,326	1,841,069	-	10,308	1,294,475	2,952,013
平成25年	6,078,826	1,147,302	4,931,524	1,164,280	1,822,797	-	8,454	1,286,664	2,960,911
平成26年	6,041,077	1,146,152	4,894,925	1,157,088	1,815,371	-	8,495	1,281,549	2,935,662
平成27年	6,041,339	1,140,222	4,901,117	1,159,103	1,795,172	-	8,684	1,292,432	2,945,051
平成28年	6,064,605	1,128,729	4,935,876	1,159,294	1,793,640	-	8,396	1,308,219	2,954,350

(2) 新入院患者数

	総数	病院の種類(再掲)			病床の種類(再掲)				
		精神科病院	一般病院	地域医療支援病院(再掲)	精神病床	感染症病床	結核病床	療養病床	一般病床
平成24年	187,090	3,405	183,685	71,982	6,405	-	114	3,945	176,626
平成25年	191,701	3,400	188,301	93,678	6,593	-	100	4,142	180,866
平成26年	194,378	3,496	190,882	94,242	6,821	-	121	4,643	182,793
平成27年	197,729	3,394	194,335	94,058	6,779	-	116	4,912	185,922
平成28年	202,029	3,450	198,579	95,340	7,000	-	108	5,344	189,577

(3) 退院患者数

	総数	病院の種類(再掲)			病床の種類(再掲)				
		精神科病院	一般病院	地域医療支援病院(再掲)	精神病床	感染症病床	結核病床	療養病床	一般病床
平成24年	186,992	3,475	183,517	71,950	6,545	-	125	6,443	173,879
平成25年	191,715	3,429	188,286	93,638	6,709	-	102	6,553	178,351
平成26年	194,481	3,460	191,021	94,318	6,977	-	115	6,656	180,733
平成27年	197,950	3,447	194,503	94,195	6,993	-	95	7,055	183,807
平成28年	202,095	3,472	198,623	95,264	7,150	-	88	7,435	187,422

(4) 外来患者延数

	総数	精神科病院	一般病院	地域医療支援病院(再掲)
平成24年	5,215,523	479,687	4,735,836	1,120,035
平成25年	5,190,643	467,709	4,722,934	1,516,198
平成26年	5,216,922	467,420	4,749,502	1,500,160
平成27年	5,226,085	457,663	4,768,422	1,499,799
平成28年	5,273,556	455,756	4,817,800	1,510,499

第2表 1日平均患者数の年次推移, 病院－病床の種類別

(1) 在院患者数

(単位:人)各年間

	総数	病院の種類(再掲)			病床の種類(再掲)				
		精神科病院	一般病院	地域医療支援病院(再掲)	精神病床	感染症病床	結核病床	療養病床	一般病床
平成24年	16,661	3,182	13,478	2,288	5,030	-	28	3,537	8,066
平成25年	16,654	3,143	13,511	3,190	4,994	-	23	3,525	8,112
平成26年	16,551	3,140	13,411	3,170	4,974	-	23	3,511	8,043
平成27年	16,552	3,124	13,428	3,176	4,918	-	24	3,541	8,069
平成28年	16,570	3,084	13,486	3,167	4,901	-	23	3,574	8,072

(2) 新入院患者数

	総数	病院の種類(再掲)			病床の種類(再掲)				
		精神科病院	一般病院	地域医療支援病院(再掲)	精神病床	感染症病床	結核病床	療養病床	一般病床
平成24年	511	9	502	197	18	-	-	11	483
平成25年	525	9	516	257	18	-	-	11	496
平成26年	533	10	523	258	19	-	-	13	501
平成27年	542	9	532	258	19	-	-	13	509
平成28年	552	9	543	260	19	-	-	15	518

(3) 退院患者数

	総数	病院の種類(再掲)			病床の種類(再掲)				
		精神科病院	一般病院	地域医療支援病院(再掲)	精神病床	感染症病床	結核病床	療養病床	一般病床
平成24年	511	9	501	197	18	-	-	18	475
平成25年	525	9	516	257	18	-	-	18	489
平成26年	533	9	523	258	19	-	-	18	495
平成27年	542	9	533	258	19	-	-	19	504
平成28年	552	9	543	260	20	-	-	20	512

(4) 外来患者数

	総数	精神科病院	一般病院	地域医療支援病院(再掲)
平成24年	14,250	1,311	12,939	3,060
平成25年	14,221	1,281	12,940	4,154
平成26年	14,293	1,281	13,012	4,110
平成27年	14,318	1,254	13,064	4,109
平成28年	14,409	1,245	13,163	4,127

第3表 人口10万対1日平均患者数の年次推移, 病院－病床の種類別

(1) 在院患者数

(単位:人)各年間

	総数	病院の種類(再掲)		病床の種類(再掲)				
		精神科病院	一般病院	精神病床	感染症病床	結核病床	療養病床	一般病床
平成24年	1,182.5	225.9	956.6	357.0	-	2.0	251.0	572.4
平成25年	1,177.0	222.1	954.8	352.9	-	1.6	249.1	573.3
平成26年	1,164.7	221.0	943.8	350.0	-	1.6	247.1	566.0
平成27年	1,154.6	217.9	936.7	343.1	-	1.7	247.0	562.8
平成28年	1,151.5	214.3	937.2	340.6	-	1.6	248.4	560.9

(2) 新入院患者数

	総数	病院の種類(再掲)		病床の種類(再掲)				
		精神科病院	一般病院	精神病床	感染症病床	結核病床	療養病床	一般病床
平成24年	36.3	0.7	35.6	1.2	-	-	0.8	34.3
平成25年	37.1	0.7	36.5	1.3	-	-	0.8	35.0
平成26年	37.5	0.7	36.8	1.3	-	-	0.9	35.2
平成27年	37.8	0.6	37.1	1.3	-	-	0.9	35.5
平成28年	38.4	0.7	37.7	1.3	-	-	1.0	36.0

(3) 退院患者数

	総数	病院の種類(再掲)		病床の種類(再掲)				
		精神科病院	一般病院	精神病床	感染症病床	結核病床	療養病床	一般病床
平成24年	36.3	0.7	35.6	1.3	-	-	1.2	33.7
平成25年	37.1	0.7	36.5	1.3	-	-	1.3	34.5
平成26年	37.5	0.7	36.8	1.3	-	-	1.3	34.8
平成27年	37.8	0.7	37.2	1.3	-	-	1.3	35.1
平成28年	38.4	0.7	37.7	1.4	-	-	1.4	35.6

(4) 外来患者数

	総数	精神科病院	一般病院	地域医療支援病院(再掲)
平成24年	1,011.4	93.0	918.3	217.2
平成25年	1,005.0	90.6	914.5	293.6
平成26年	1,005.8	90.1	915.7	289.2
平成27年	998.8	87.5	911.3	286.6
平成28年	1,001.3	86.5	914.8	286.8

第4表 病床利用率の年次推移, 病院－病床の種類別

(単位: %)各年間

	総数	病院の種類(再掲)			病床の種類(再掲)				
		精神科病院	一般病院	地域医療支援病院(再掲)	精神病床	感染症病床	結核病床	療養病床	一般病床
平成24年	87.9	94.0	86.5	91.4	92.0	-	39.7	93.2	84.0
平成25年	88.2	92.9	87.1	89.0	92.0	-	33.7	93.0	84.7
平成26年	87.6	92.8	86.4	87.7	91.9	-	34.7	92.6	83.7
平成27年	87.6	92.3	86.6	87.8	90.9	-	35.5	92.8	84.3
平成28年	87.6	91.1	86.8	87.5	90.6	-	34.2	92.8	84.4

第5表 病床数の年次推移, 病院－病床の種類別

各年6月末現在

	総数	病院の種類(再掲)			病床の種類(再掲)				
		精神科病院	一般病院	地域医療支援病院(再掲)	精神病床	感染症病床	結核病床	療養病床	一般病床
平成24年	18,950	3,387	15,563	2,504	5,469	24	71	3,786	9,600
平成25年	18,840	3,385	15,455	3,579	5,408	24	67	3,790	9,551
平成26年	18,908	3,385	15,523	3,609	5,412	24	67	3,797	9,608
平成27年	18,893	3,385	15,508	3,618	5,412	24	67	3,828	9,562
平成28年	18,921	3,385	15,536	3,618	5,412	24	67	3,854	9,564

第6表 平均在院日数の年次推移, 病院－病床の種類別

(単位: 日)各年間

	総数	病院の種類(再掲)			病床の種類(再掲)				
		精神科病院	一般病院	地域医療支援病院(再掲)	精神病床	感染症病床	結核病床	療養病床	一般病床
平成24年	32.6	338.6	26.9	11.6	284.3	-	86.3	184.0	16.8
平成25年	31.7	336.0	26.2	12.4	274.1	-	83.7	182.5	16.5
平成26年	31.1	329.5	25.6	12.3	263.1	-	72.0	178.8	16.2
平成27年	30.5	333.3	25.2	12.3	260.7	-	82.3	166.6	15.9
平成28年	30.0	326.1	24.9	12.2	253.5	-	85.7	162.8	15.7

第7表 年間患者数, 病院一病床の種類・月別

(1) 在院患者延数

(単位: 人) 平成28年 年間

	総数	病院の種類(再掲)			病床の種類(再掲)				
		精神科病院	一般病院	地域医療支援病院(再掲)	精神病床	感染症病床	結核病床	療養病床	一般病床
総数	6,064,605	1,128,729	4,935,876	1,159,294	1,793,640	-	8,396	1,308,219	2,954,350
1月	509,789	95,235	414,554	97,041	151,017	-	758	110,244	247,770
2月	487,100	89,560	397,540	94,230	141,330	-	661	104,044	241,065
3月	522,964	96,298	426,666	102,287	151,933	-	764	111,718	258,549
4月	501,754	93,265	408,489	96,771	147,762	-	676	108,227	245,089
5月	515,208	96,213	418,995	98,391	153,064	-	768	110,981	250,395
6月	501,304	92,424	408,880	97,418	146,895	-	691	108,010	245,708
7月	518,052	95,182	422,870	100,018	151,905	-	757	111,313	254,077
8月	514,246	95,362	418,884	98,091	152,554	-	769	111,186	249,737
9月	497,508	92,544	404,964	94,785	147,814	-	577	107,435	241,682
10月	506,524	95,438	411,086	95,009	151,703	-	559	109,807	244,455
11月	488,775	92,305	396,470	91,802	146,783	-	694	105,633	235,665
12月	501,381	94,903	406,478	93,451	150,880	-	722	109,621	240,158

(2) 新入院患者数

	総数	病院の種類(再掲)			病床の種類(再掲)				
		精神科病院	一般病院	地域医療支援病院(再掲)	精神病床	感染症病床	結核病床	療養病床	一般病床
総数	202,029	3,450	198,579	95,340	7,000	-	108	5,344	189,577
1月	16,607	246	16,361	7,908	496	-	8	357	15,746
2月	16,428	299	16,129	7,605	570	-	10	407	15,441
3月	17,578	348	17,230	8,208	673	-	7	451	16,447
4月	16,593	287	16,306	7,794	586	-	8	401	15,598
5月	16,984	264	16,720	8,044	539	-	8	434	16,003
6月	17,524	279	17,245	8,332	596	-	12	484	16,432
7月	17,565	303	17,262	8,331	629	-	8	459	16,469
8月	17,675	292	17,383	8,344	584	-	12	483	16,596
9月	16,371	298	16,073	7,674	606	-	10	481	15,274
10月	16,157	261	15,896	7,706	553	-	8	406	15,190
11月	16,136	291	15,845	7,566	584	-	12	481	15,059
12月	16,411	282	16,129	7,828	584	-	5	500	15,322

(3) 退院患者数

	総数	病院の種類(再掲)			病床の種類(再掲)				
		精神科病院	一般病院	地域医療支援病院(再掲)	精神病床	感染症病床	結核病床	療養病床	一般病床
総数	202,095	3,472	198,623	95,264	7,150	-	88	7,435	187,422
1月	15,132	275	14,857	7,181	543	-	6	513	14,070
2月	16,262	291	15,971	7,456	603	-	9	558	15,092
3月	17,742	297	17,445	8,248	604	-	8	643	16,487
4月	16,924	288	16,636	8,049	559	-	7	625	15,733
5月	16,624	296	16,328	7,813	615	-	3	637	15,369
6月	17,444	303	17,141	8,315	620	-	11	648	16,165
7月	17,754	292	17,462	8,437	607	-	4	635	16,508
8月	17,648	305	17,343	8,317	610	-	12	668	16,358
9月	16,665	264	16,401	7,934	587	-	9	605	15,464
10月	16,162	294	15,868	7,565	613	-	7	629	14,913
11月	16,152	272	15,880	7,575	563	-	4	625	14,960
12月	17,586	295	17,291	8,374	626	-	8	649	16,303

(4) 外来患者延数

	総数	精神科病院	一般病院	地域医療支援病院(再掲)
総数	5,273,556	455,756	4,817,800	1,510,499
1月	421,459	35,692	385,767	122,626
2月	438,782	36,351	402,431	126,094
3月	472,066	40,513	431,553	135,831
4月	428,830	37,247	391,583	122,210
5月	425,803	35,882	389,921	122,538
6月	450,357	39,609	410,748	127,717
7月	436,901	38,213	398,688	126,508
8月	443,359	39,665	403,694	127,688
9月	425,690	38,377	387,313	121,696
10月	432,073	36,709	395,364	122,139
11月	444,725	38,695	406,030	125,196
12月	453,511	38,803	414,708	130,256

第8表 月末在院患者数, 病院－病床の種類・月別

(単位:人)平成28年 年間

	総数	病院の種類(再掲)			病床の種類(再掲)				
		精神科病院	一般病院	地域医療支援病院(再掲)	精神病床	感染症病床	結核病床	療養病床	一般病床
1月	16,505	3,053	13,452	3,119	4,840	-	26	3,563	8,076
2月	16,671	3,061	13,610	3,268	4,821	-	26	3,586	8,238
3月	16,511	3,112	13,399	3,228	4,903	-	21	3,598	7,989
4月	16,180	3,111	13,069	2,973	4,940	-	22	3,582	7,636
5月	16,540	3,079	13,461	3,204	4,874	-	27	3,581	8,058
6月	16,620	3,055	13,565	3,221	4,861	-	23	3,596	8,140
7月	16,431	3,066	13,365	3,115	4,894	-	25	3,573	7,939
8月	16,458	3,053	13,405	3,142	4,877	-	20	3,550	8,011
9月	16,164	3,087	13,077	2,882	4,898	-	19	3,587	7,660
10月	16,159	3,054	13,105	3,023	4,850	-	20	3,502	7,787
11月	16,143	3,073	13,070	3,014	4,880	-	27	3,504	7,732
12月	14,968	3,060	11,908	2,468	4,847	-	22	3,516	6,583

第9表 病床利用率, 病院－病床の種類・月別

(単位:%)平成28年 年間

	総数	病院の種類(再掲)			病床の種類(再掲)				
		精神科病院	一般病院	地域医療支援病院(再掲)	精神病床	感染症病床	結核病床	療養病床	一般病床
年間	87.6	91.1	86.8	87.5	90.6	-	34.2	92.8	84.4
1月	87.2	90.2	86.6	86.2	89.4	-	38.8	93.1	84.2
2月	88.1	90.4	87.6	90.3	89.1	-	38.8	93.7	85.9
3月	87.3	91.9	86.2	89.2	90.6	-	31.3	93.3	83.5
4月	85.5	91.9	84.1	82.2	91.3	-	32.8	92.9	79.8
5月	87.4	91.0	86.6	88.6	90.1	-	40.3	92.9	84.3
6月	87.8	90.3	87.3	89.0	89.8	-	34.3	93.3	85.1
7月	86.8	90.6	86.0	86.1	90.4	-	37.3	92.7	83.0
8月	87.0	90.2	86.3	86.8	90.1	-	29.9	92.1	83.8
9月	85.5	91.2	84.2	79.7	90.5	-	28.4	93.1	80.1
10月	85.4	90.2	84.4	83.6	89.6	-	29.9	90.8	81.5
11月	85.3	90.8	84.2	83.3	90.2	-	40.3	90.9	80.9
12月	79.1	90.4	76.7	68.2	89.6	-	32.8	90.7	69.0

第10表 月末病床数, 病院－病床の種類・月別

平成28年 年間

	総数	病院の種類(再掲)			病床の種類(再掲)				
		精神科病院	一般病院	地域医療支援病院(再掲)	精神病床	感染症病床	結核病床	療養病床	一般病床
1月	18,921	3,385	15,536	3,618	5,412	24	67	3,828	9,590
2月	18,921	3,385	15,536	3,618	5,412	24	67	3,828	9,590
3月	18,921	3,385	15,536	3,618	5,412	24	67	3,856	9,562
4月	18,921	3,385	15,536	3,618	5,412	24	67	3,854	9,564
5月	18,921	3,385	15,536	3,618	5,412	24	67	3,854	9,564
6月	18,921	3,385	15,536	3,618	5,412	24	67	3,854	9,564
7月	18,921	3,385	15,536	3,618	5,412	24	67	3,854	9,564
8月	18,916	3,385	15,531	3,618	5,412	24	67	3,854	9,559
9月	18,916	3,385	15,531	3,618	5,412	24	67	3,854	9,559
10月	18,916	3,385	15,531	3,618	5,412	24	67	3,856	9,557
11月	18,916	3,385	15,531	3,618	5,412	24	67	3,856	9,557
12月	18,916	3,385	15,531	3,618	5,412	24	67	3,878	9,535

第11表 病院数, 病院の種類・開設者別(6月末現在)

平成28年6月末現在

	総数	病院の種類(再掲)			一般病院(再掲)				
		精神科病院	一般病院	地域医療支援病院(再掲)	精神病床を有する病院	感染症病床を有する病院	結核病床を有する病院	療養病床及び一般病床を有する病院	療養病床を有する病院(再掲)
総数	94	13	81	10	12	6	5	80	41
国									
厚生労働省等	4	-	4	-	1	-	1	4	-
国立大学法人	1	-	1	-	1	1	1	1	-
その他	1	-	1	-	-	-	-	1	-
公的医療機関									
県立	7	-	7	3	4	5	3	6	-
市立	-	-	-	-	-	-	-	-	-
地方独立行政法人	1	-	1	1	-	-	-	1	-
日赤	1	-	1	1	-	-	-	1	-
公益法人	2	-	2	1	-	-	-	2	-
医療法人	67	13	54	4	6	-	-	54	38
その他の法人	9	-	9	-	-	-	-	9	2
個人	1	-	1	-	-	-	-	1	1

第12表 年間患者数, 病院一病床の種類・開設者別

(1) 在院患者延数

(単位:人)平成28年 年間

		総数	病院の種類(再掲)			病床の種類(再掲)				
			精神科病院	一般病院	地域医療支援病院(再掲)	精神病床	感染症病床	結核病床	療養病床	一般病床
総数		6,064,605	1,128,729	4,935,876	1,159,294	1,793,640	-	8,396	1,308,219	2,954,350
国	厚生労働省等	309,006	-	309,006	-	98,764	-	7,989	-	202,253
	国立大学法人	181,102	-	181,102	-	12,760	-	98	-	168,244
	その他	3,838	-	3,838	-	-	-	-	-	3,838
公的医療機関	県立	645,051	-	645,051	394,740	100,921	-	309	-	543,821
	市立	-	-	-	-	-	-	-	-	-
	地方独立行政法人	144,023	-	144,023	144,023	-	-	-	-	144,023
	日赤	92,865	-	92,865	92,865	-	-	-	-	92,865
公益法人		64,544	-	64,544	56,376	-	-	-	-	64,544
医療法人		4,266,213	1,128,729	3,137,484	471,290	1,581,195	-	-	1,257,310	1,427,708
その他の法人		342,282	-	342,282	-	-	-	-	35,228	307,054
個人		15,681	-	15,681	-	-	-	-	15,681	-

(2) 新入院患者数

		総数	病院の種類(再掲)			病床の種類(再掲)				
			精神科病院	一般病院	地域医療支援病院(再掲)	精神病床	感染症病床	結核病床	療養病床	一般病床
総数		202,029	3,450	198,579	95,340	7,000	-	108	5,344	189,577
国	厚生労働省等	2,990	-	2,990	-	521	-	89	-	2,380
	国立大学法人	12,964	-	12,964	-	222	-	2	-	12,740
	その他	1,187	-	1,187	-	-	-	-	-	1,187
公的医療機関	県立	41,704	-	41,704	29,892	647	-	17	-	41,040
	市立	-	-	-	-	-	-	-	-	-
	地方独立行政法人	11,945	-	11,945	11,945	-	-	-	-	11,945
	日赤	6,808	-	6,808	6,808	-	-	-	-	6,808
公益法人		5,246	-	5,246	4,006	-	-	-	-	5,246
医療法人		107,967	3,450	104,517	42,689	5,610	-	-	5,274	97,083
その他の法人		11,156	-	11,156	-	-	-	-	8	11,148
個人		62	-	62	-	-	-	-	62	-

(3) 退院患者数

		総数	病院の種類(再掲)			病床の種類(再掲)				
			精神科病院	一般病院	地域医療支援病院(再掲)	精神病床	感染症病床	結核病床	療養病床	一般病床
総数		202,095	3,472	198,623	95,264	7,150	-	88	7,435	187,422
国	厚生労働省等	3,003	-	3,003	-	528	-	86	-	2,389
	国立大学法人	12,935	-	12,935	-	222	-	-	-	12,713
	その他	1,187	-	1,187	-	-	-	-	-	1,187
公的医療機関	県立	41,711	-	41,711	29,857	739	-	2	-	40,970
	市立	-	-	-	-	-	-	-	-	-
	地方独立行政法人	11,953	-	11,953	11,953	-	-	-	-	11,953
	日赤	6,780	-	6,780	6,780	-	-	-	-	6,780
公益法人		5,243	-	5,243	4,006	-	-	-	-	5,243
医療法人		108,078	3,472	104,606	42,668	5,661	-	-	7,364	95,053
その他の法人		11,148	-	11,148	-	-	-	-	14	11,134
個人		57	-	57	-	-	-	-	57	-

(4) 外来患者延数

		総数	病院の種類(再掲)		
			精神科病院	一般病院	地域医療支援病院(再掲)
総数		5,273,556	455,756	4,817,800	1,510,499
国	厚生労働省等	67,123	-	67,123	-
	国立大学法人	285,245	-	285,245	-
	その他	19,047	-	19,047	-
公的医療機関	県立	770,607	-	770,607	469,107
	市立	-	-	-	-
	地方独立行政法人	206,889	-	206,889	206,889
	日赤	129,709	-	129,709	129,709
公益法人		64,354	-	64,354	54,393
医療法人		3,259,032	455,756	2,803,276	650,401
その他の法人		461,126	-	461,126	-
個人		10,424	-	10,424	-

第13表 月末在院患者数, 病院一病床の種類・開設者別(6月末現在)

(単位:人)平成28年6月末現在

	総数	病院の種類(再掲)			病床の種類(再掲)					
		精神科病院	一般病院	地域医療支援病院(再掲)	精神病床	感染症病床	結核病床	療養病床	一般病床	
総数	16,620	3,055	13,565	3,221	4,861	-	23	3,596	8,140	
国	厚生労働省等	835	-	835	-	258	-	23	-	554
	国立大学法人	506	-	506	-	36	-	-	-	470
	その他	8	-	8	-	-	-	-	-	8
公的医療機関	県立	1,799	-	1,799	1,114	275	-	-	-	1,524
	市立	-	-	-	-	-	-	-	-	-
	地方独立行政法人	363	-	363	363	-	-	-	-	363
	日赤	265	-	265	265	-	-	-	-	265
開設者別	公益法人	211	-	211	178	-	-	-	-	211
	医療法人	11,636	3,055	8,581	1,301	4,292	-	-	3,453	3,891
	その他の法人	952	-	952	-	-	-	-	98	854
	個人	45	-	45	-	-	-	-	45	-

第14表 病床利用率, 病院一病床の種類・開設者別

(単位:%)平成28年 年間

	総数	病院の種類(再掲)			病床の種類(再掲)					
		精神科病院	一般病院	地域医療支援病院(再掲)	精神病床	感染症病床	結核病床	療養病床	一般病床	
年間	87.6	91.1	86.8	87.5	90.6	-	34.2	92.8	84.4	
国	厚生労働省等	66.0	-	66.0	-	83.0	-	43.8	-	61.1
	国立大学法人	82.7	-	82.7	-	87.4	-	6.7	-	83.8
	その他	21.0	-	21.0	-	-	-	-	-	21.0
公的医療機関	県立	78.3	-	78.3	82.5	79.0	-	6.5	-	79.5
	市立	-	-	-	-	-	-	-	-	-
	地方独立行政法人	84.0	-	84.0	84.0	-	-	-	-	84.0
	日赤	81.0	-	81.0	81.0	-	-	-	-	81.0
開設者別	公益法人	74.9	-	74.9	77.2	-	-	-	-	74.9
	医療法人	92.4	91.4	92.8	97.6	92.2	-	-	93.2	92.0
	その他の法人	92.4	-	92.4	-	-	-	-	91.9	92.4
	個人	84.2	-	84.2	-	-	-	-	84.2	-

第15表 月末病床数, 病院一病床の種類・開設者別(6月末現在)

平成28年6月末現在

	総数	病院の種類(再掲)			病床の種類(再掲)					
		精神科病院	一般病院	地域医療支援病院(再掲)	精神病床	感染症病床	結核病床	療養病床	一般病床	
総数	18,921	3,385	15,536	3,618	5,412	24	67	3,854	9,564	
国	厚生労働省等	1,283	-	1,283	-	326	-	50	-	907
	国立大学法人	600	-	600	-	40	6	-	-	550
	その他	50	-	50	-	-	-	-	-	50
公的医療機関	県立	2,256	-	2,256	1,311	350	18	13	-	1,875
	市立	-	-	-	-	-	-	-	-	-
	地方独立行政法人	470	-	470	470	-	-	-	-	470
	日赤	314	-	314	314	-	-	-	-	314
開設者別	公益法人	236	-	236	200	-	-	-	-	236
	医療法人	12,646	3,385	9,261	1,323	4,696	-	-	3,698	4,252
	その他の法人	1,015	-	1,015	-	-	-	-	105	910
	個人	51	-	51	-	-	-	-	51	-

第16表 平均在院日数, 病院一病床の種類・開設者別

(単位:日)平成28年 年間

	総数	病院の種類(再掲)			病床の種類(再掲)					
		精神科病院	一般病院	地域医療支援病院(再掲)	精神病床	感染症病床	結核病床	療養病床	一般病床	
総数	30.0	326.1	24.9	12.2	253.5	-	85.7	162.8	15.7	
国	厚生労働省等	103.1	-	103.1	-	188.3	-	91.3	-	84.8
	国立大学法人	14.0	-	14.0	-	57.5	-	98.0	-	13.2
	その他	3.2	-	3.2	-	-	-	-	-	3.2
公的医療機関	県立	15.5	-	15.5	13.2	145.6	-	32.5	-	13.3
	市立	-	-	-	-	-	-	-	-	-
	地方独立行政法人	12.1	-	12.1	12.1	-	-	-	-	12.1
	日赤	13.7	-	13.7	13.7	-	-	-	-	13.7
開設者別	公益法人	12.3	-	12.3	14.1	-	-	-	-	12.3
	医療法人	39.5	326.1	30.0	11.0	280.6	-	-	158.1	14.9
	その他の法人	30.7	-	30.7	-	-	-	-	1,601.3	27.6
	個人	263.5	-	263.5	-	-	-	-	263.5	-

第17表 療養病床の患者数, 病院－診療所別

(単位:人)平成28年 年間

	在院患者 延数	新入院 患者数	同一医療機関内 の他の種別の病 床から移された患 者数 ※1	退院 患者数	同一医療機関内 の他の種別の病 床へ移された患 者数 ※2	病床 利用率	平均 在院日数
療養病床							
病院	1,308,219	5,344	2,719	7,435	571	92.8	162.8
診療所	45,710	82	153	137	104	78.6	192.1
介護療養病床							
病院	105,845	168	69	201	34	95.1	448.5
診療所	21,731	12	47	16	41	81.3	374.7

注) 介護療養病床は※1、※2のとおり読み替える。

※1 同一医療機関内の介護療養病床以外(他の種別の病床を含む。)の病床から移された患者数

※2 同一医療機関内の介護療養病床以外(他の種別の病床を含む。)の病床へ移された患者数

第18表 二次保健医療圏別にみた病床利用率及び平均在院日数

平成28年 年間

	病床利用率(%)			平均在院日数(日)		
	総数	療養病床 (再掲)	一般病床 (再掲)	総数	療養病床 (再掲)	一般病床 (再掲)
沖縄県	87.6	92.8	84.4	30.0	162.8	15.7
北部保健医療圏	73.2	93.7	59.7	42.3	169.1	21.3
中部保健医療圏	92.9	94.6	93.6	31.3	146.1	15.2
南部保健医療圏	89.0	91.8	87.1	28.6	172.2	15.2
宮古保健医療圏	76.3	84.6	72.9	31.8	413.9	20.5
八重山保健医療圏	68.9	98.3	67.0	18.7	94.4	13.4

第19表 二次保健医療圏別にみた1日平均在院患者数及び外来患者数

(単位:人)平成28年 年間

	1日平均在院患者数				1日平均外来患者数	
	総数	一般病院 (再掲)	療養病床 (再掲)	一般病院 (再掲)	総数	一般病院 (再掲)
沖縄県	16,570	13,486	3,574	8,072	14,409	13,163
北部保健医療圏	1,407	1,253	465	633	788	726
中部保健医療圏	5,504	4,169	1,303	2,468	4,432	3,828
南部保健医療圏	8,730	7,135	1,538	4,374	8,256	7,677
宮古保健医療圏	578	578	183	355	495	495
八重山保健医療圏	351	351	87	243	438	438

第20表 都道府県別にみた人口10万対1日平均患者数

(単位:人)

平成28(2016)年 年間

	在院					新入院	退院	外来
		精神病床 (再掲)	療養病床 (再掲)	一般病床 (再掲)	介護療養病 床(再掲)			
全 国	985.4	227.4	228.3	528.2	39.5	34.5	34.5	1 068.1
北 海 道	1 412.4	326.5	359.4	725.7	57.4	44.0	43.9	1 438.3
青 森	1 048.6	293.1	192.0	562.4	40.2	33.5	33.4	1 082.7
岩 手	1 032.6	280.4	163.4	587.8	23.9	33.5	33.5	1 013.7
宮 城	828.3	222.0	116.8	488.8	5.9	33.0	33.0	911.1
秋 田	1 201.9	346.4	197.0	657.5	39.2	38.7	38.6	1 271.4
山 形	1 039.1	283.3	155.4	599.5	1.7	38.1	38.1	1 070.1
福 島	967.1	256.9	169.8	539.6	21.6	33.2	33.2	1 045.9
茨 城	821.5	203.5	166.4	450.7	22.2	30.1	30.1	1 055.1
栃 木	874.5	222.6	186.9	463.8	23.4	29.4	29.4	1 012.1
群 馬	995.6	232.0	208.9	553.2	26.5	35.7	35.7	1 004.2
埼 玉	690.9	175.4	143.0	371.7	15.5	24.4	24.4	874.2
千 葉	734.8	167.3	147.6	419.0	18.0	28.5	28.5	977.7
東 京	750.4	145.1	157.1	446.3	33.3	33.7	33.7	1 049.8
神 奈 川	646.1	130.9	130.5	383.6	17.8	28.9	28.9	844.2
新 潟	993.9	251.5	189.6	552.0	63.2	32.2	32.2	1 094.2
富 山	1 301.0	273.6	447.4	578.8	168.8	39.0	39.0	1 301.5
石 川	1 285.4	289.1	320.5	674.1	69.0	40.2	40.2	1 321.8
福 井	1 147.8	247.1	261.7	637.4	57.4	38.8	38.8	1 385.3
山 梨	985.8	228.6	217.5	539.3	21.0	33.6	33.5	1 159.7
長 野	916.2	192.0	168.9	554.1	44.1	38.4	38.3	1 229.8
岐 阜	781.3	177.8	130.1	471.8	17.2	31.8	31.8	1 056.1
静 岡	824.2	151.9	255.2	416.1	48.0	29.5	29.4	834.5
愛 知	723.3	150.4	173.0	398.6	24.2	30.1	30.1	904.8
三 重	890.4	229.5	196.6	463.7	38.0	30.9	30.9	932.6
滋 賀	821.9	139.9	179.6	501.4	24.3	32.2	32.2	947.4
京 都	1 079.7	192.1	223.4	662.8	104.5	37.5	37.5	1 208.2
大 阪	1 003.6	185.6	229.2	585.2	22.9	37.9	37.9	1 071.1
兵 庫	945.0	186.7	234.3	522.7	30.8	35.7	35.7	1 011.0
奈 良	946.6	181.9	211.6	551.1	45.8	36.1	36.1	1 107.6
和 歌 山	1 099.2	172.7	245.8	679.6	48.5	36.9	36.8	1 198.8
鳥 取	1 245.0	279.0	276.5	688.6	32.2	42.4	42.3	1 192.6
島 根	1 238.6	285.8	257.2	694.9	42.6	42.2	42.3	1 052.9
岡 山	1 104.7	229.3	207.4	665.3	28.9	40.9	40.9	1 322.1
広 島	1 167.5	276.5	310.5	579.1	73.1	37.3	37.2	1 115.0
山 口	1 635.6	385.0	612.8	636.9	117.1	39.1	39.2	1 131.6
徳 島	1 573.9	421.6	502.8	646.9	123.6	40.7	40.7	1 461.4
香 川	1 180.9	303.8	222.0	653.6	58.1	41.9	41.9	1 482.9
愛 媛	1 243.0	282.9	324.6	634.6	53.9	39.7	39.7	1 365.8
高 知	2 108.0	410.1	849.2	846.9	255.4	45.5	45.5	1 755.1
福 岡	1 407.3	368.4	372.0	664.8	64.5	40.4	40.4	1 111.2
佐 賀	1 554.5	453.8	474.3	624.0	89.9	36.9	36.9	1 258.9
長 崎	1 608.9	495.3	414.5	697.1	34.8	44.0	44.0	1 239.4
熊 本	1 652.3	447.7	471.4	731.9	105.1	40.5	40.5	1 184.3
大 分	1 442.2	413.6	221.8	804.1	25.7	44.3	44.3	1 301.1
宮 崎	1 388.4	478.3	293.8	614.4	54.6	37.7	37.8	1 190.2
鹿 児 島	1 716.8	531.8	473.6	708.3	48.5	40.8	40.8	1 269.1
沖 縄	1 151.5	340.6	248.4	560.9	20.1	38.4	38.4	1 001.3

(病院報告)

図1 グラフでみる都道府県別人口10万対1日平均患者数

平成28(2016)年 年間

1日平均在院患者数

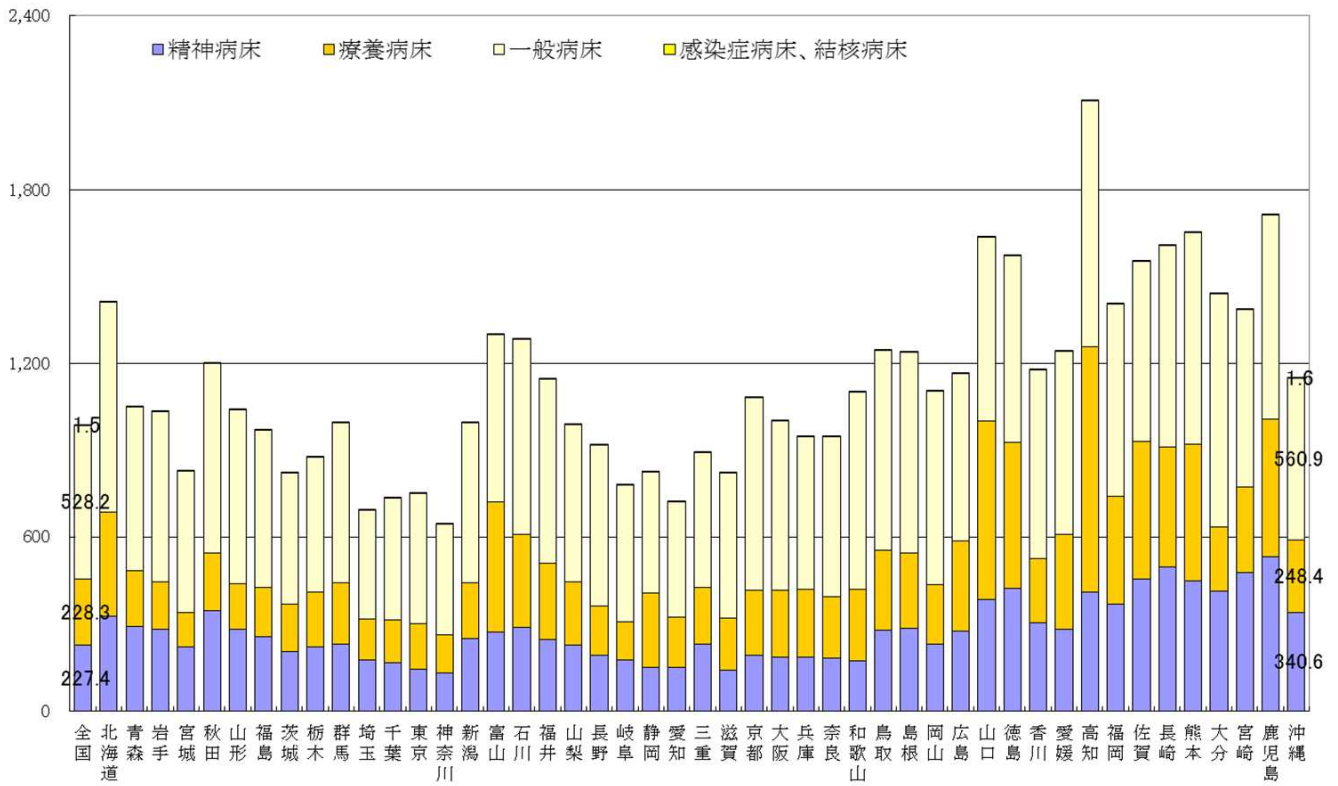

1日平均外来患者数

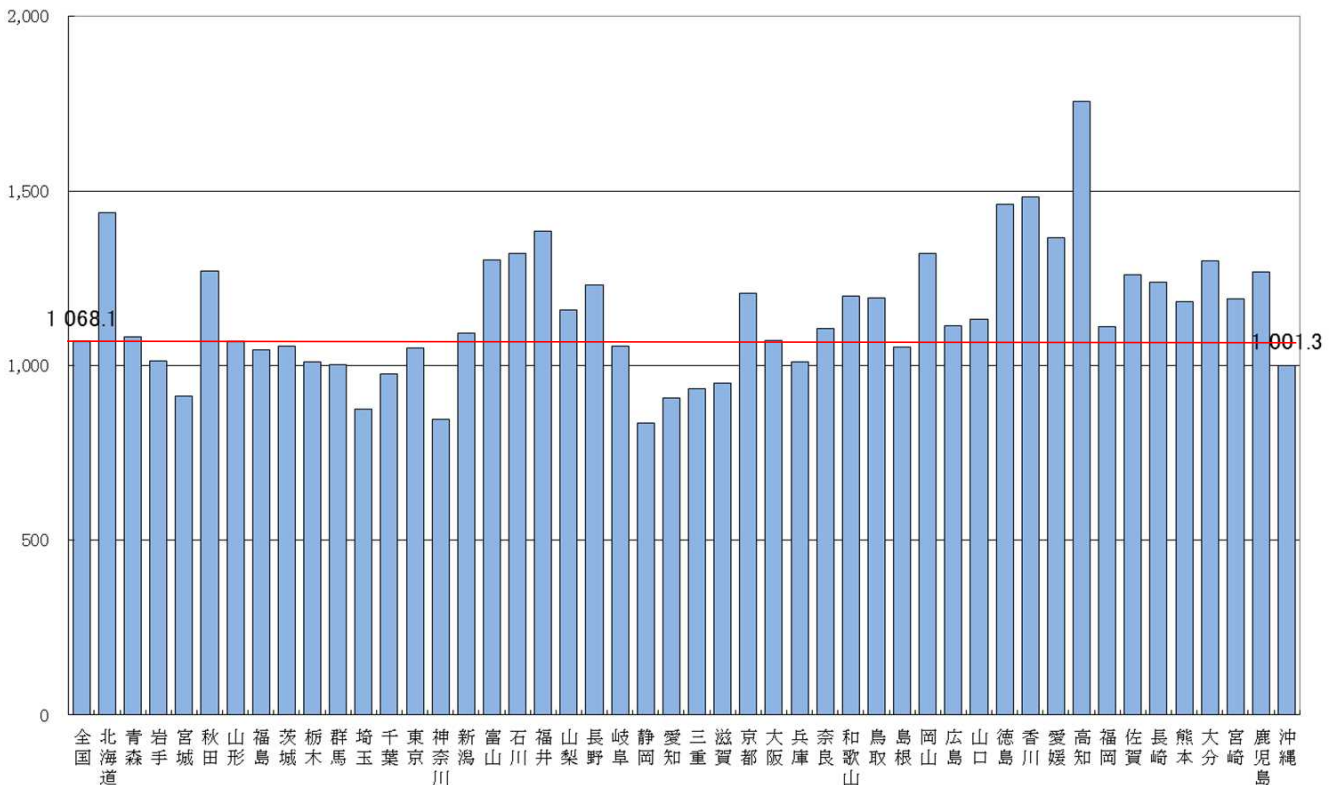

第21表 都道府県別にみた病床利用率及び平均在院日数

平成28(2016)年 年間

	病床利用率(%)							平均在院日数(日)							
	総数	精神 病床	感染症 病床	結核 病床	療養 病床	一般 病床	介護 療養 病床	総数	精神 病床	感染症 病床	結核 病床	療養 病床	一般 病床	介護 療養 病床	介護療 養病床 を除く総 数
全 国	80.1	86.2	3.2	34.5	88.2	75.2	91.4	28.5	269.9	7.8	66.3	152.2	16.2	314.9	27.5
北 海 道	79.1	86.6	0.0	18.8	86.1	73.7	90.7	32.1	261.0	3.0	56.3	215.6	17.5	380.0	30.9
青 森	77.1	85.1	-	21.6	88.6	71.0	94.2	31.4	233.8	-	79.1	139.1	18.0	414.5	30.2
岩 手	75.1	81.6	-	10.5	88.1	70.6	91.3	30.8	262.5	-	52.2	157.6	18.5	277.1	30.1
宮 城	76.5	83.5	7.1	21.4	85.6	72.3	86.0	25.1	288.7	10.5	26.6	104.4	15.6	95.1	25.0
秋 田	80.0	86.3	-	23.3	91.3	74.9	96.9	31.1	269.2	-	89.5	165.5	18.1	532.3	30.1
山 形	78.5	87.1	-	31.6	83.0	74.2	95.5	27.3	234.1	-	121.9	113.2	16.7	72.1	27.2
福 島	71.9	76.4	-	16.5	82.0	67.9	91.0	29.1	314.7	-	93.4	156.3	17.1	250.0	28.5
茨 城	75.2	80.3	1.0	19.4	84.4	70.8	85.5	27.3	321.8	10.9	72.9	146.3	15.7	186.3	26.6
栃 木	80.8	86.1	8.3	35.6	87.8	76.4	93.6	29.7	348.9	5.1	70.6	160.8	16.6	301.4	29.0
群 馬	80.3	89.6	12.1	38.1	88.4	74.9	92.8	27.9	322.5	11.4	73.8	116.0	16.4	389.2	27.2
埼 玉	81.1	89.7	9.1	33.7	88.0	75.7	88.8	28.3	271.6	7.7	59.9	174.1	16.1	357.9	27.8
千 葉	77.8	82.2	5.1	40.1	87.1	73.7	88.5	25.8	312.3	7.0	58.6	162.4	15.4	268.8	25.2
東 京	79.7	88.1	4.8	51.2	89.8	74.7	94.1	22.3	193.1	11.0	60.3	157.9	13.9	391.3	21.3
神 奈 川	79.8	86.0	14.1	54.8	89.1	75.4	89.2	22.3	229.3	14.6	62.7	187.0	13.8	400.4	21.7
新 潟	79.7	86.3	0.3	34.4	88.3	74.9	93.4	30.9	325.3	1.6	60.0	168.0	18.0	353.2	29.0
富 山	82.4	90.6	11.7	12.1	93.5	73.4	96.3	33.4	292.9	4.1	51.5	252.9	16.0	313.1	29.4
石 川	81.3	87.8	-	20.1	86.7	77.3	86.0	32.0	274.2	-	80.1	188.4	17.8	317.4	30.4
福 井	81.6	84.1	23.7	18.6	89.9	78.4	93.9	29.6	243.9	3.7	21.4	149.0	17.6	224.1	28.3
山 梨	75.2	81.6	-	12.7	82.4	71.0	84.5	29.4	254.2	-	54.9	126.1	17.3	158.7	28.8
長 野	79.5	83.1	1.5	33.9	87.6	76.7	89.9	23.9	222.1	2.9	80.9	114.5	15.2	137.2	22.9
岐 阜	76.1	89.1	-	26.4	80.5	71.7	85.9	24.6	256.6	-	72.3	112.0	15.6	154.8	24.1
静 岡	78.4	82.8	7.3	32.6	86.6	73.0	94.0	28.0	266.9	13.6	62.3	169.9	15.1	344.2	26.5
愛 知	80.0	88.3	-	47.5	87.9	74.7	91.3	24.0	250.0	-	65.1	142.4	14.0	256.7	23.3
三 重	79.2	87.5	1.3	35.6	85.9	73.6	91.5	28.8	310.5	4.1	65.6	135.5	15.9	378.7	27.7
滋 賀	80.1	83.4	0.1	19.5	90.7	76.8	96.2	25.5	251.3	14.0	70.3	180.0	16.3	358.5	24.8
京 都	78.6	79.6	-	11.6	91.6	75.8	95.4	28.8	255.0	-	67.1	193.7	18.5	446.5	26.1
大 阪	82.6	86.5	3.0	61.8	90.7	78.9	92.9	26.5	228.9	4.9	72.1	171.9	16.2	335.4	25.9
兵 庫	80.4	88.4	0.1	52.4	89.8	74.7	92.1	26.5	264.2	5.3	77.3	149.9	15.5	393.8	25.6
奈 良	76.4	85.3	18.5	59.5	85.3	71.3	86.2	26.2	251.4	12.9	78.2	122.2	16.2	368.9	25.0
和 歌 山	77.4	78.5	5.8	53.4	84.2	75.3	87.2	29.8	306.8	5.6	70.0	123.5	19.4	248.5	28.6
鳥 取	82.0	82.3	0.5	14.7	87.9	80.3	85.5	29.4	273.4	-	59.9	102.7	17.6	77.2	28.9
島 根	79.9	85.3	0.0	33.4	84.0	77.0	77.2	29.3	244.6	3.3	47.4	138.8	17.6	143.3	28.5
岡 山	73.8	79.2	-	38.6	84.2	69.9	91.4	27.0	227.2	-	98.3	117.0	17.2	206.0	26.4
広 島	82.0	87.5	0.8	25.5	87.4	77.6	86.4	31.4	289.9	2.3	66.6	145.4	16.7	257.3	29.6
山 口	84.9	90.5	-	23.1	90.0	78.4	92.3	41.8	395.3	-	96.7	168.3	18.1	473.2	38.9
徳 島	79.9	82.6	-	52.2	86.5	74.4	88.2	38.6	355.2	-	81.2	124.0	18.0	323.8	35.8
香 川	76.6	86.2	1.1	11.9	84.0	71.8	92.7	28.2	312.1	4.0	65.2	155.6	16.4	218.2	26.9
愛 媛	77.1	80.7	0.9	21.2	87.7	71.6	92.3	31.3	313.4	5.4	64.5	120.5	17.3	235.2	30.1
高 知	83.2	81.5	-	14.0	91.5	77.7	95.7	46.4	231.2	-	55.3	178.7	21.3	404.8	41.1
福 岡	83.7	88.2	1.5	42.0	89.2	79.2	92.5	34.8	296.4	8.3	66.9	155.1	17.8	390.2	33.3
佐 賀	85.8	89.0	0.1	65.7	90.8	80.7	91.2	42.1	298.0	8.0	67.7	120.2	19.3	413.9	39.8
長 崎	82.8	85.7	4.5	20.5	89.4	78.4	86.5	36.6	354.3	9.2	49.9	100.4	17.8	376.0	35.9
熊 本	84.3	89.2	0.0	19.1	91.0	78.6	90.0	40.8	268.9	2.0	54.5	151.8	20.1	280.0	38.4
大 分	83.8	91.4	-	63.6	89.4	79.4	87.5	32.6	415.2	-	101.7	112.5	19.2	207.6	32.0
宮 崎	79.3	89.8	-	27.9	85.5	71.1	85.2	36.8	335.2	-	38.9	108.4	17.9	389.3	35.4
鹿 児 島	82.4	90.1	4.8	33.9	86.4	75.9	90.7	42.0	361.1	10.2	123.1	124.8	19.4	325.5	41.0
沖 縄	87.6	90.6	-	34.2	92.8	84.4	95.1	30.0	253.5	-	85.7	162.8	15.7	448.5	29.5

(病院報告)

図2 グラフでみる都道府県別病床利用率及び平均在院日数

平成28(2016)年 年間

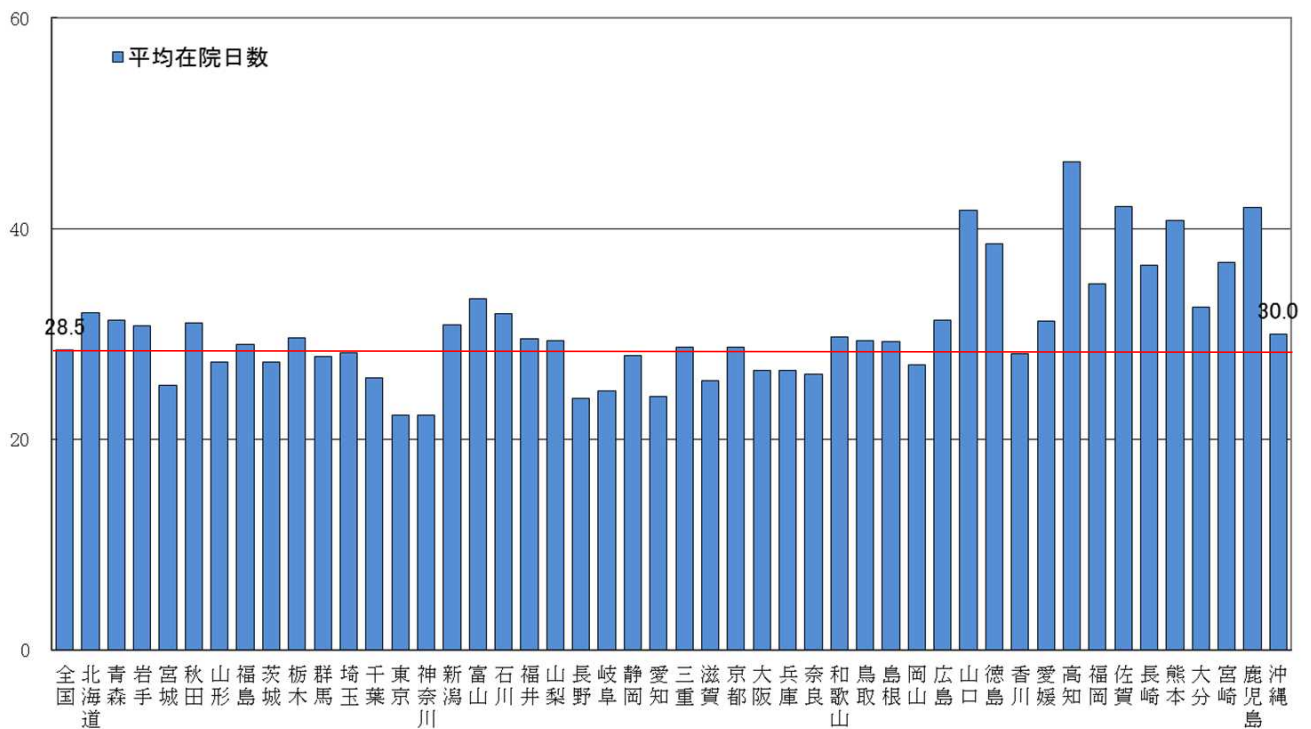
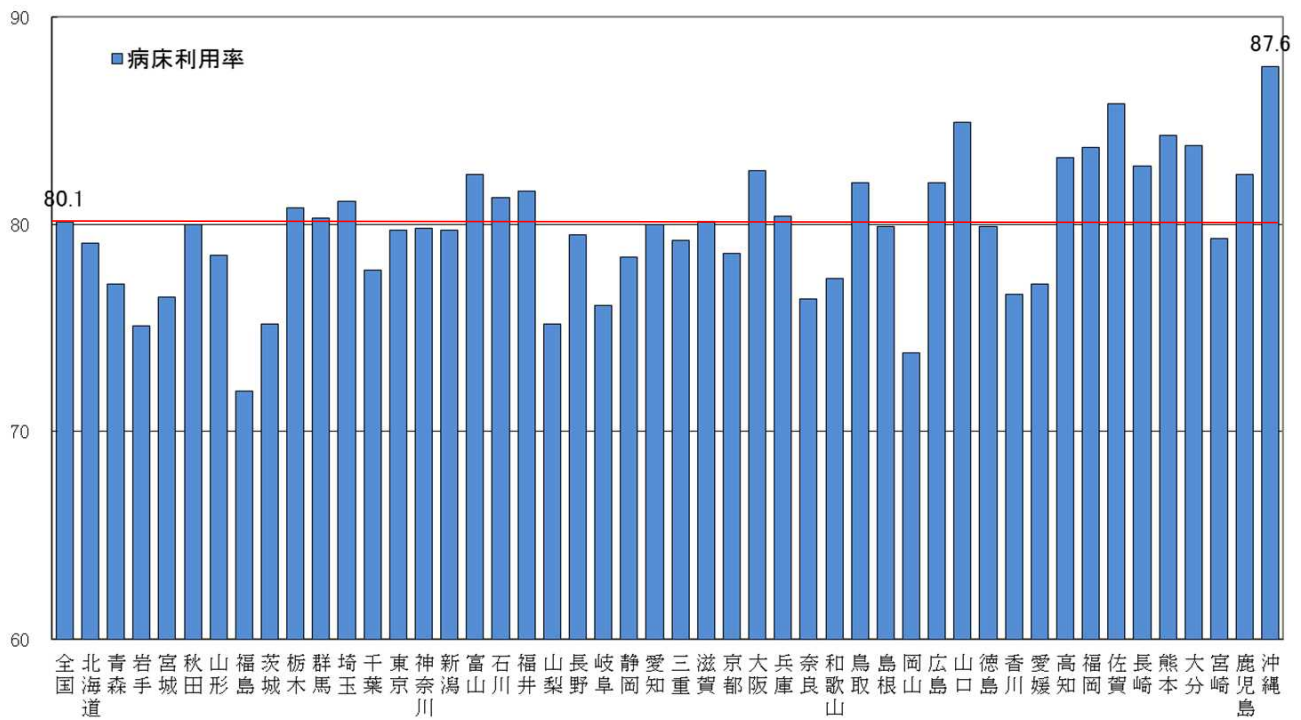

第22表 都道府県別にみた1日平均在院患者数の構成割合

(単位:%)

平成28(2016)年 年間

	在院患者数	精神病床	感染症病床	結核病床	療養病床	一般病床	(再掲)介護療養病床
全 国	100.0	23.1	0.0	0.1	23.2	53.6	4.0
北 海 道	100.0	23.1	0.0	0.1	25.4	51.4	4.1
青 森	100.0	28.0	-	0.1	18.3	53.6	3.8
岩 手	100.0	27.2	-	0.1	15.8	56.9	2.3
宮 城	100.0	26.8	0.0	0.1	14.1	59.0	0.7
秋 田	100.0	28.8	-	0.1	16.4	54.7	3.3
山 形	100.0	27.3	-	0.1	15.0	57.7	0.2
福 島	100.0	26.6	-	0.1	17.6	55.8	2.2
茨 城	100.0	24.8	0.0	0.1	20.3	54.9	2.7
栃 木	100.0	25.5	0.0	0.1	21.4	53.0	2.7
群 馬	100.0	23.3	0.0	0.1	21.0	55.6	2.7
埼 玉	100.0	25.4	0.0	0.1	20.7	53.8	2.2
千 葉	100.0	22.8	0.0	0.1	20.1	57.0	2.4
東 京	100.0	19.3	0.0	0.3	20.9	59.5	4.4
神 奈 川	100.0	20.3	0.0	0.2	20.2	59.4	2.8
新 潟	100.0	25.3	0.0	0.1	19.1	55.5	6.4
富 山	100.0	21.0	0.0	0.1	34.4	44.5	13.0
石 川	100.0	22.5	-	0.1	24.9	52.4	5.4
福 井	100.0	21.5	0.0	0.1	22.8	55.5	5.0
山 梨	100.0	23.2	-	0.0	22.1	54.7	2.1
長 野	100.0	21.0	0.0	0.1	18.4	60.5	4.8
岐 阜	100.0	22.8	-	0.2	16.6	60.4	2.2
静 岡	100.0	18.4	0.0	0.1	31.0	50.5	5.8
愛 知	100.0	20.8	-	0.2	23.9	55.1	3.4
三 重	100.0	25.8	0.0	0.1	22.1	52.1	4.3
滋 賀	100.0	17.0	0.0	0.1	21.8	61.0	3.0
京 都	100.0	17.8	-	0.1	20.7	61.4	9.7
大 阪	100.0	18.5	0.0	0.4	22.8	58.3	2.3
兵 庫	100.0	19.8	0.0	0.2	24.8	55.3	3.3
奈 良	100.0	19.2	0.0	0.2	22.4	58.2	4.8
和 歌 山	100.0	15.7	0.0	0.1	22.4	61.8	4.4
鳥 取	100.0	22.4	0.0	0.1	22.2	55.3	2.6
島 根	100.0	23.1	0.0	0.1	20.8	56.1	3.4
岡 山	100.0	20.8	-	0.2	18.8	60.2	2.6
広 島	100.0	23.7	0.0	0.1	26.6	49.6	6.3
山 口	100.0	23.5	-	0.1	37.5	38.9	7.2
徳 島	100.0	26.8	-	0.2	31.9	41.1	7.9
香 川	100.0	25.7	0.0	0.1	18.8	55.3	4.9
愛 媛	100.0	22.8	0.0	0.1	26.1	51.1	4.3
高 知	100.0	19.5	-	0.1	40.3	40.2	12.1
福 岡	100.0	26.2	0.0	0.1	26.4	47.2	4.6
佐 賀	100.0	29.2	0.0	0.2	30.5	40.1	5.8
長 崎	100.0	30.8	0.0	0.1	25.8	43.3	2.2
熊 本	100.0	27.1	0.0	0.1	28.5	44.3	6.4
大 分	100.0	28.7	-	0.2	15.4	55.8	1.8
宮 崎	100.0	34.5	-	0.1	21.2	44.2	3.9
鹿 児 島	100.0	31.0	0.0	0.2	27.6	41.3	2.8
沖 縄	100.0	29.6	-	0.1	21.6	48.7	1.7

注) 介護療養病床は療養病床の再掲である。

(病院報告)