

充当割合 \* ( 1/2 ) ( 政務活動以外が含まれるので案分 )

事務費

複写機

使用料及び貸借料

Canon

領収証

発行日 : 2019年 3月28日  
領収証No. : 190300180311

末松文信事務所 御中

¥7,174-

但し 各種保守サービス料金として  
上記の金額正に領収いたしました

2019年 3月25日

印紙税申告納  
付につき芝  
税務署承認済

キヤノンマーケティングジャパン株式会社  
東京都港区港南2-16-6

2月分 5%

¥3587

( 7,174 × 1/2 = 3587 )

充当割合:政務活動費以外が含まれるので案分

事務費

複写機

使用料及び賃借料

口座番号



末松 文信 様

預金通帳

地球銀行

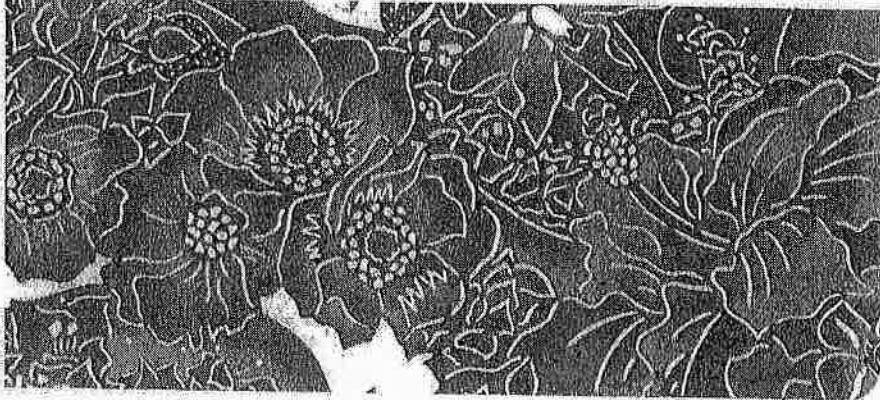

3月分

¥ 3,763

1-04-23 | WTU |

7,526

SMBC(株)

充当割合 \* (1/2) (政務活動以外が含まれるので案分)

事務費  
固定電話

NTTファイナンス株式会社 電話料金等料金領収証  
(西日本ご利用分)

お客様ご請求番号 (BILLING NUMBER) 00-7964-6487

ご請求先氏名 (CUSTOMER NAME) 未松 文信 様

下記、ご利用料金を口座振替により領収いたしました。  
The following amount was transferred from your account. (2018年 5月18日発行)

2018年 4月ご請求分 (2018年 5月 1日振替)	
領収金額 (AMOUNT RECEIVED)	14,039円
金融機関名 (BANK NAME)	瑞穂銀行
口座番号 (ACCOUNT)	

印紙税申告納付につき芝税務署承認済  
NTTファイナンス株式会社  
〒108-0075  
東京都港区港南1-2-70

その他  
固定電話、月7,000前後であるが  
請求額が多い月に関しては、  
(5・6・11・1月)の月平均で充当  
7,622+7,179+6,924+7,067=3,598  
4月分 3,598円

NTTファイナンス株式会社 電話料金等料金領収証  
(西日本ご利用分)

お客様ご請求番号 (BILLING NUMBER) 00-7964-6487

ご請求先氏名 (CUSTOMER NAME) 未松 文信 様

下記、ご利用料金を口座振替により領収いたしました。  
The following amount was transferred from your account. (2018年 6月17日発行)

2018年 5月ご請求分 (2018年 5月31日振替)	
領収金額 (AMOUNT RECEIVED)	7,622円
金融機関名 (BANK NAME)	瑞穂銀行
口座番号 (ACCOUNT)	

印紙税申告納付につき芝税務署承認済  
NTTファイナンス株式会社  
〒108-0075  
東京都港区港南1-2-70

5月分 3,598円  
7,622円  
充当額 3,910円  
5月分

NTTファイナンス株式会社 電話料金等料金領収証  
(西日本ご利用分)

お客様ご請求番号 (BILLING NUMBER) 00-7964-6487

ご請求先氏名 (CUSTOMER NAME) 未松 文信 様

下記、ご利用料金を口座振替により領収いたしました。  
The following amount was transferred from your account. (2018年 7月17日発行)

2018年 6月ご請求分 (2018年 7月 2日振替)	
領収金額 (AMOUNT RECEIVED)	7,179円
金融機関名 (BANK NAME)	瑞穂銀行
口座番号 (ACCOUNT)	

印紙税申告納付につき芝税務署承認済  
NTTファイナンス株式会社  
〒108-0075  
東京都港区港南1-2-70

6月分 5,589円  
7,179円  
充当額 5,589円  
6月分

充当割合 \* (1/2) (政務活動以外が含まれるので案分)

事務室  
固定電話

NTTファイナンス株式会社 電話料金等料金領収証 (西日本ご利用分)

お客様ご請求番号 (BILLING NUMBER) 00-7964-6487

ご請求先氏名 (CUSTOMER NAME) 本松 文信 様

下記、ご利用料金を口座振替により領収いたしました。  
The following amount was transferred from your account. (2018年8月17日発行)

2018年7月ご請求分 (2018年7月31日振替)	
領収金額 (AMOUNT RECEIVED)	12,358円
金融機関名 (FINANCIAL INSTITUTION)	瑞穂銀行
口座番号 (ACCOUNT)	

印紙税申告納付につき芝 税務署承認済  
NTTファイナンス株式会社 〒108-0075 東京都港区港南1-2-70

その他  
固定電話、月7,000前後であるが  
請求額が多い月に関しては、  
(5・6・11・1月)の月平均で充当  
7,622+7,179+6,924+7,067=3,598  
7月分 3,598円

NTTファイナンス株式会社 電話料金等料金領収証 (西日本ご利用分)

お客様ご請求番号 (BILLING NUMBER) 00-7964-6487

ご請求先氏名 (CUSTOMER NAME) 本松 文信 様

下記、ご利用料金を口座振替により領収いたしました。  
The following amount was transferred from your account. (2018年9月17日発行)

2018年8月ご請求分 (2018年8月31日振替)	
領収金額 (AMOUNT RECEIVED)	18,050円
金融機関名 (FINANCIAL INSTITUTION)	瑞穂銀行
口座番号 (ACCOUNT)	

印紙税申告納付につき芝 税務署承認済  
NTTファイナンス株式会社 〒108-0075 東京都港区港南1-2-70

その他  
固定電話、平均7,000前後であるが  
請求額の多い月がある。  
(5・6・11・1月)の月平均で充当  
7,622+7,179+6,924+7,067=3,598  
8月分 3,598円

NTTファイナンス株式会社 電話料金等料金領収証 (西日本ご利用分)

お客様ご請求番号 (BILLING NUMBER) 00-7964-6487

ご請求先氏名 (CUSTOMER NAME) 本松 文信 様

下記、ご利用料金を口座振替により領収いたしました。  
The following amount was transferred from your account. (2018年10月17日発行)

2018年9月ご請求分 (2018年10月1日振替)	
領収金額 (AMOUNT RECEIVED)	17,754円
金融機関名 (FINANCIAL INSTITUTION)	瑞穂銀行
口座番号 (ACCOUNT)	

印紙税申告納付につき芝 税務署承認済  
NTTファイナンス株式会社 〒108-0075 東京都港区港南1-2-70

その他  
固定電話、平均7,000前後であるが  
請求額の多い月がある。  
(5・6・11・1月)の月平均で充当  
7,622+7,179+6,924+7,067=3,598  
9月分 3,598円



充当割合: 政務活動費以外が含まれるので案分

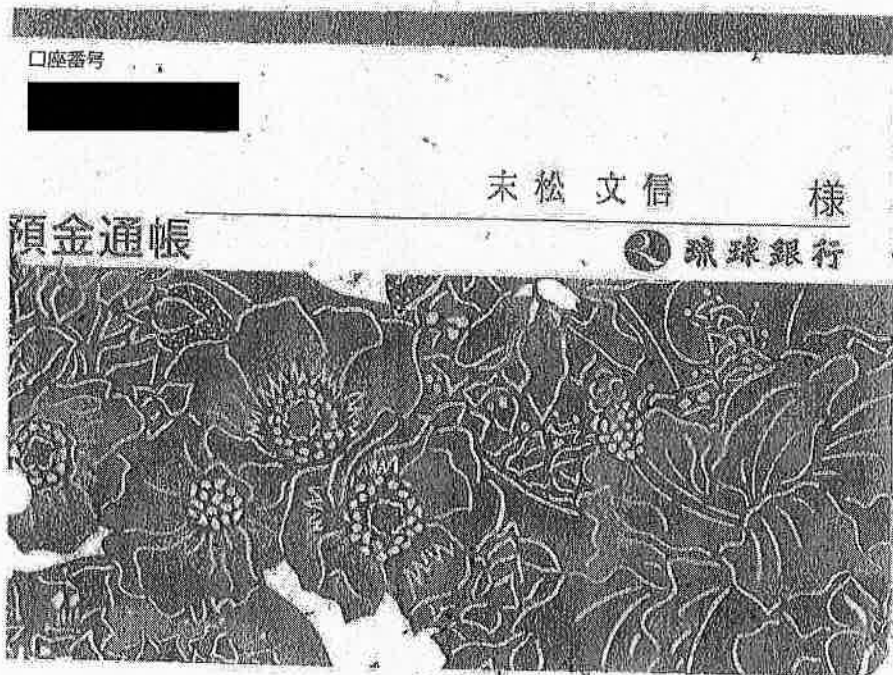

月分	期間	金額	備考	計算式	月分
10月分	30-10-31   WTU	9,964	デ"ン70079646487	7,622 + 7,179 + 6,924 + 7,067 = 3,598	10月分 3,598円
11月分	30-11-30   WTU	6,924	デ"ン70079646487	6,924 × 1/2 = 3,462	11月分 3,462円
12月分	31-01-04   WTU	13,121	デ"ン70079646487	7,622 + 7,179 + 6,924 + 7,067 = 3,598	12月分 3,598円
1月分	31-01-31   WTU	7,067	デ"ン70079646487	7,067 × 1/2 = 3,533	1月分 3,533円
2月分	31-02-28   WTU	11,272	デ"ン70079646487	7,622 + 7,179 + 6,924 + 7,067 = 3,598	2月分 3,598円
3月分	31-04-01   WTU	13,582	デ"ン70079646487	7,622 + 7,179 + 6,924 + 7,067 = 3,598	3月分 3,598円



### 雇用職員等の賃金台帳

雇用職員等 氏名

住所

(平成 30年度)

単位:円

月 日	支給額	社会保険料控除額	雇用保険	支払額	受領印	備考
5月11日	86,250	0	258	85,992		
6月11日	86,250	0	258	85,992		
7月10日	96,000	0	288	95,712		
8月13日	92,250	0	276	91,974		
9月7日	96,750	0	290	96,460		
10月10日	22,500	0	67	22,433		
11月12日	9,000	0	27	8,973		
11月12日	77,724	0	233	77,491		
12月10日	82,296	0	246	82,050		
1月10日	81,534	0	244	81,290		
2月25日	76,962	0	230	76,732		
3月11日	82,296	0	246	82,050		
4月4日	89,154	0	267	88,887		
合計	978,966	0	2,930	976,036		

納付書・領収証書

労働保険 国庫金

※取扱庁名 沖縄労働局 ※取扱庁番号 00075679

労働保険特別会計 0847 厚生労働省 6118 ※平成 30 年度

労働保険番号	都道府県	所管	管轄	基幹番号	枝番号	※CD	※会計年度(元号:平成は7)	※徴定年度(元号:平成は7)
47103004496-0000	4	7	1	0	3	0	0	0

※収納区分 21

納付額 十億千百万千百十円 ¥ 1,264,800

納付の目的(上記金額の内訳)

1. 平成 30 年度 概算 1 期

2. 平成 30 年度 確定 保険料等...1 1  
3. 追徴金...3  
延滞金...5

あて先 〒900-0006 那覇市おもろまち2丁目1番1号 那覇第2地方合同庁舎3階 沖縄労働局 労働保険特別会計歳入徴収官

(住所) 〒905-0011 護国市宇宮里4-4-8-5 (氏名) 沖縄県議会末松文信事務所 末松 文信

47103004496-000 001964 01926 1

00400 4789710000010228 785200  
 収納機関番号 納付番号 確認番号

納付の場所 日本銀行(本店・支店・代理店又は歳入代理店)、所轄都道府県労働局、所轄労働基準監督署

※証券受領 全部

※徴収決定 保険料収入、一般徴収金収入及び雑収入

※証券受領 円

※平成 30 年度 5月1日 以降 現年度歳入組入 上記金額を領収しました。

領収日付印

出納済 30.11.14 沖縄海邦銀行 やんばる支店 T-2 (納付者渡し)

納付書・領収証書

労働保険 国庫金

※取扱庁名 沖縄労働局 ※取扱庁番号 00075679

労働保険特別会計 0847 厚生労働省 6118 ※平成 30 年度

労働保険番号	都道府県	所管	管轄	基幹番号	枝番号	※CD	※会計年度(元号:平成は7)	※徴定年度(元号:平成は7)
47103004496-0000	4	7	1	0	3	0	0	0

※収納区分 72

納付額 十億千百万千百十円 ¥ 2,930

納付の目的(上記金額の内訳)

1. 平成 30 年度 概算 1 期

2. 平成 30 年度 確定 保険料等...1 1  
3. 追徴金...3  
延滞金...5

あて先 〒900-0006 那覇市おもろまち2丁目1番1号 那覇第2地方合同庁舎3階 沖縄労働局 労働保険特別会計歳入徴収官

(住所) 〒905-0011 護国市宇宮里4-4-8-5 (氏名) 沖縄県議会末松文信事務所 末松 文信

47103004496-000 001965 01927 1

00400 4789710000010233 562984  
 収納機関番号 納付番号 確認番号

納付の場所 日本銀行(本店・支店・代理店又は歳入代理店)、所轄都道府県労働局、所轄労働基準監督署

※証券受領 全部

※徴収決定 保険料収入、一般徴収金収入及び雑収入

※証券受領 円

※平成 30 年度 5月1日 以降 現年度歳入組入 上記金額を領収しました。

領収日付印

出納済 30.11.14 沖縄海邦銀行 やんばる支店 T-2 (納付者渡し)

労働保険料 (個人負担額 2,930 円)

12,671 - 2,930 = 9,741

事業所負担 9,741 円



# 平成 30 年度 雇用職員申告票

議員名 末松 文信

被雇用職員名	[REDACTED]	
議員との関係	<input type="checkbox"/> 議員の親族(続柄: )	<input checked="" type="checkbox"/> 議員の親族外
議員との生計	<input type="checkbox"/> 議員と生計同一	<input checked="" type="checkbox"/> 議員と生計別

平成30年度の雇用について、上記記載のとおり申告します。

被雇用者 氏名

[REDACTED]



住所

[REDACTED]

雇用者 沖縄県議会議員 末松 文信



勤務の実態を証する提出書類

- 出勤簿     タイムカード     その他: 広報紙配付実績一覧表

※雇用契約書(必須)に加え、上記の書類を提出します。

勤務実態申告票

人件費

【議員名 末松 文信】

職務内容

区分	職務内容	業務割合(%)
政務活動に係る職務	調査研究に係るもの ・ 情報収集（新聞・雑誌・書籍・資料等） ・ 現地調査に係る補助随行（写真撮影、メモ作成等） ・ 訪問先との連絡・調整 等	15%
	研修に係るもの ・ 研修会・講演会の準備・運営（プログラム作成、施設・講師との連絡・調整等） 等	20%
	広聴広報に係るもの ・ 広報紙の記事作成、印刷業者との調整等 ・ ホームページの管理 ・ 広報紙の配付 等	25%
	要請陳情等に係るもの ・ 要請陳情先の機関との連絡・調整 ・ 住民相談、意見交換の対応 ・ 要請文、陳情文の作成 等	15%
	会議に係るもの ・ 各種会議・住民相談会の準備・運営（資料作成、開催周知、連絡・調整等） ・ 企業会団体との意見交換会の準備・運営 等	10%
	資料作成に係るもの ・ 打合せ資料の作成 ・ 議会質問で使用するパネルの作成 等	10%
	事務所での庶務に係るもの ・ 備品、消耗品等の管理 ・ 電話・来客対応、議員への連絡調整 ・ 政務活動費の管理、収支報告書の作成 等	5%
小計		100%
政務活動以外の活動に係る職務		

平成30年度の雇用契約に係る勤務実態は上記のとおりである旨、申告します。

雇用者 末松 文信



被雇用者



## 雇 用 契 約 書

氏 名	■■■■■	生年月日	■■■■■
住 所	■■■■■	電話番号	■■■■■

下記条件にて契約いたします。

雇用期間	平成30年 4月 1日 ~ 平成30年 10月 2日
主な就業場所	名護市宮里448-5 沖縄県議会末松文信事務所
主な職務内容	政務活動に係る事務補助及び関係書類作成等
就業時間	午前10時 ~ 午後5時 (休憩1時間)
休 日	土・日曜日 祝祭日
給与(賃金)	時給 750円
給与支払日	毎月月末〆切
支払方法	直接払い
備 考	残業有り
上記契約期間満了をもって本契約を解消する。	

※契約書は2通作成し、双方が各1通を保管する。

平成 30年 4月 2日

雇用者 氏名 末 松 文 信



被雇用者 氏名



※当該様式に記載されている事項が定められている場合は、任意様式でも可とする。

## 雇 用 契 約 書

氏 名 <span style="background-color: black; color: black;">[REDACTED]</span>	生年月日 <span style="background-color: black; color: black;">[REDACTED]</span>
住 所 <span style="background-color: black; color: black;">[REDACTED]</span>	電話番号 <span style="background-color: black; color: black;">[REDACTED]</span>

下記条件にて契約いたします。

雇用期間	平成30年 10月 3日 ~ 平成31年 3月 31日
主な就業場所	名護市宮里448-5 沖縄県議会末松文信事務所
主な職務内容	政務活動に係る事務補助及び関係書類作成等
就業時間	午前10時 ~ 午後5時 (休憩1時間)
休 日	土・日曜日 祝祭日
給与(賃金)	時給 762円
給与支払日	毎月月末〆切
支払方法	直接払い
備 考	残業有り
上記契約期間満了をもって本契約を解消する。	

※契約書は2通作成し、双方が各1通を保管する。

平成 30 年 10 月 3 日

雇用者 氏名 末 松 文 信



被雇用者 氏名 [REDACTED]

※当該様式に記載されている事項が定められている場合は、任意様式でも可とする。



4月



日	曜日	出勤	退勤	休憩	実労働	合計時間
1	日					
2	月	9:00	17:00	1:00	7:00	7:00
3	火	9:00	12:00	0:00	3:00	10:00
4	水	9:00	17:00	1:00	7:00	17:00
5	木	9:00	17:00	1:00	7:00	24:00
6	金	9:00	17:00	1:00	7:00	31:00
7	土					
8	日					
9	月	9:00	17:00	1:00	7:00	38:00
10	火	9:00	17:00	1:00	7:00	45:00
11	水	9:00	17:00	1:00	7:00	52:00
12	木	9:00	17:00	1:00	7:00	59:00
13	金	9:00	17:00	1:00	7:00	66:00
14	土					
15	日					
16	月	9:00	17:00	1:00	7:00	73:00
17	火	9:00	17:00	1:00	7:00	80:00
18	水	9:00	17:00	1:00	7:00	87:00
19	木	9:00	17:00	1:00	7:00	94:00
20	金	9:00	17:00	1:00	7:00	101:00
21	土					
22	日					
23	月	9:00	17:00	1:00	7:00	108:00
24	火	9:00	17:00	1:00	7:00	115:00
25	水					
26	木					
27	金					
28	土					
29	日					
30	月					

時給 ¥750 給料 ¥86,250

提出者	確認印	決済

5月



日	曜日	出勤	退勤	休憩	実労働	合計時間
1	火	9:00	17:00	2:00	6:00	6:00
2	水	9:00	17:00	1:00	7:00	13:00
3	木					
4	金					
5	土					
6	日					
7	月	9:00	17:00	1:00	7:00	20:00
8	火	9:00	17:00	1:00	7:00	27:00
9	水	9:00	17:00	1:00	7:00	34:00
10	木					
11	金	9:00	17:00	1:00	7:00	41:00
12	土					
13	日					
14	月	9:00	17:00	1:00	7:00	48:00
15	火	9:00	17:00	1:00	7:00	55:00
16	水	9:00	17:00	1:00	7:00	62:00
17	木					
18	金	9:00	17:00	1:00	7:00	69:00
19	土					
20	日					
21	月	9:00	17:00	1:00	7:00	76:00
22	火	9:00	17:00	2:00	6:00	82:00
23	水	9:00	17:00	1:00	7:00	89:00
24	木	9:00	17:00	1:00	7:00	96:00
25	金	9:00	15:00	1:00	5:00	101:00
26	土					
27	日					
28	月	9:00	17:00	1:00	7:00	108:00
29	火	9:00	17:00	1:00	7:00	115:00
30	水					
31	木					

時給 ¥750 給料 ¥86,250

提出者	確認印	決済

6月



日	曜日	出勤	退勤	休憩	実労働	合計時間
1	金	9:00	17:00	1:00	7:00	7:00
2	土					
3	日					
4	月	9:00	17:00	1:00	7:00	14:00
5	火	9:00	17:00	2:00	6:00	20:00
6	水	9:00	17:00	1:00	7:00	27:00
7	木	9:00	17:00	1:00	7:00	34:00
8	金	9:00	17:00	1:00	7:00	41:00
9	土					
10	日					
11	月	9:00	17:00	1:00	7:00	48:00
12	火	9:00	17:00	1:00	7:00	55:00
13	水	9:00	17:00	1:00	7:00	62:00
14	木	9:00	12:00	0:00	3:00	65:00
15	金	9:00	17:00	1:00	7:00	72:00
16	土					
17	日					
18	月	9:00	17:00	1:00	7:00	79:00
19	火	9:00	17:00	1:00	7:00	86:00
20	水	9:00	17:00	1:00	7:00	93:00
21	木	9:00	17:00	1:00	7:00	100:00
22	金					
23	土					
24	日					
25	月	9:00	17:00	1:00	7:00	107:00
26	火	9:00	17:00	1:00	7:00	114:00
27	水					
28	木	9:00	17:00	1:00	7:00	121:00
29	金	9:00	17:00	1:00	7:00	128:00
30	土					
31	日					

時給 ¥750 給料 ¥96,000

提出者	確認印	決済

7月



日	曜日	出勤	退勤	休憩	実労働	合計時間
1	日					
2	月	9:00	17:00	1:00	7:00	7:00
3	火	9:00	17:00	2:00	6:00	13:00
4	水	9:00	17:00	1:00	7:00	20:00
5	木	9:00	17:00	1:00	7:00	27:00
6	金	9:00	17:00	1:00	7:00	34:00
7	土					
8	日					
9	月	9:00	17:00	1:00	7:00	41:00
10	火	9:00	17:00	1:00	7:00	48:00
11	水	9:00	17:00	1:00	7:00	55:00
12	木	9:00	17:00	1:00	7:00	62:00
13	金	9:00	17:00	1:00	7:00	69:00
14	土					
15	日					
16	月	10:00	17:00	1:00	6:00	75:00
17	火					
18	水					
19	木					
20	金	10:00	17:00	1:00	6:00	81:00
21	土					
22	日					
23	月	10:00	17:00	1:00	6:00	87:00
24	火	10:00	17:00	1:00	6:00	93:00
25	水	10:00	17:00	1:00	6:00	99:00
26	木	10:00	17:00	1:00	6:00	105:00
27	金	10:00	17:00	1:00	6:00	111:00
28	土					
29	日					
30	月	10:00	17:00	1:00	6:00	117:00
31	火	10:00	17:00	1:00	6:00	123:00

時給 ¥750 給料 ¥92,250

提出者	確認印	決済



8月

日	曜日	出勤	退勤	休憩	実労働	合計時間
1	水	10:00	17:00	1:00	6:00	6:00
2	木	10:00	17:00	1:00	6:00	12:00
3	金	10:00	17:00	1:00	6:00	18:00
4	土					
5	日					
6	月	10:00	17:00	1:00	6:00	24:00
7	火	10:00	17:00	1:00	6:00	30:00
8	水	10:00	17:00	1:00	6:00	36:00
9	木	10:00	17:00	1:00	6:00	42:00
10	金	10:00	13:00	0:00	3:00	45:00
11	土					
12	日					
13	月	10:00	17:00	1:00	6:00	51:00
14	火	10:00	17:00	1:00	6:00	57:00
15	水					
16	木	10:00	17:00	1:00	6:00	63:00
17	金	10:00	17:00	1:00	6:00	69:00
18	土					
19	日					
20	月	10:00	17:00	1:00	6:00	75:00
21	火	10:00	17:00	1:00	6:00	81:00
22	水	10:00	17:00	1:00	6:00	87:00
23	木	10:00	17:00	1:00	6:00	93:00
24	金	10:00	17:00	1:00	6:00	99:00
25	土					
26	日					
27	月	10:00	17:00	1:00	6:00	105:00
28	火	10:00	17:00	1:00	6:00	111:00
29	水	10:00	17:00	1:00	6:00	117:00
30	木	10:00	17:00	1:00	6:00	123:00
31	金	10:00	17:00	1:00	6:00	129:00

時給 ¥750 給料 ¥96,750

提出者	確認印	決済
		

9月



日	曜日	出勤	退勤	休憩	実労働	合計時間
1	土					
2	日					
3	月	10:00	17:00	1:00	6:00	6:00
4	火	10:00	17:00	1:00	6:00	12:00
5	水	10:00	17:00	1:00	6:00	18:00
6	木	10:00	17:00	1:00	6:00	24:00
7	金	10:00	17:00	1:00	6:00	30:00
8	土					
9	日					
10	月					
11	火					
12	水					
13	木					
14	金					
15	土					
16	日					
17	月					
18	火					
19	水					
20	木					
21	金					
22	土					
23	日					
24	月					
25	火					
26	水					
27	木					
28	金					
29	土					
30	日					
31	月					

時給 ¥750 給料 ¥22,500

提出者	確認印	決済

10月



日	曜日	出勤	退勤	休憩	実労働	合計時間
1	月	10:00	17:00	1:00	6:00	6:00
2	火	10:00	17:00	1:00	6:00	12:00
3	水					
4	木					
5	金					
6	土					
7	日					
8	月					
9	火					
10	水					
11	木					
12	金					
13	土					
14	日					
15	月					
16	火					
17	水					
18	木					
19	金					
20	土					
21	日					
22	月					
23	火					
24	水					
25	木					
26	金					
27	土					
28	日					
29	月					
30	火					
31	水					

時給 ¥750 給料 ¥9,000

提出者	確認印	決済

10月



日	曜日	出勤	退勤	休憩	実労働	合計時間
1	月					
2	火					
3	水					
4	木					
5	金					
6	土					
7	日					
8	月	10:00	17:00	1:00	6:00	6:00
9	火	10:00	17:00	1:00	6:00	12:00
10	水	10:00	17:00	1:00	6:00	18:00
11	木	10:00	17:00	1:00	6:00	24:00
12	金	10:00	17:00	1:00	6:00	30:00
13	土					
14	日					
15	月	10:00	17:00	1:00	6:00	36:00
16	火	10:00	17:00	1:00	6:00	42:00
17	水	10:00	17:00	1:00	6:00	48:00
18	木	10:00	17:00	1:00	6:00	54:00
19	金	10:00	17:00	1:00	6:00	60:00
20	土					
21	日					
22	月	10:00	17:00	1:00	6:00	66:00
23	火	10:00	17:00	1:00	6:00	72:00
24	水	10:00	17:00	1:00	6:00	78:00
25	木	10:00	17:00	1:00	6:00	84:00
26	金					
27	土					
28	日					
29	月	10:00	17:00	1:00	6:00	90:00
30	火	10:00	17:00	1:00	6:00	96:00
31	水	10:00	17:00	1:00	6:00	102:00

時給 ¥762 給料 ¥77,724

提出者	確認印	決済



11月



日	曜日	出勤	退勤	休憩	実労働	合計時間
1	木	10:00	17:00	1:00	6:00	6:00
2	金	10:00	17:00	1:00	6:00	12:00
3	土					
4	日					
5	月					
6	火					
7	水					
8	木	10:00	17:00	1:00	6:00	18:00
9	金	10:00	17:00	1:00	6:00	24:00
10	土					
11	日					
12	月	10:00	17:00	1:00	6:00	30:00
13	火	10:00	17:00	1:00	6:00	36:00
14	水	10:00	17:00	1:00	6:00	42:00
15	木	10:00	17:00	1:00	6:00	48:00
16	金	10:00	17:00	1:00	6:00	54:00
17	土					
18	日					
19	月	10:00	17:00	1:00	6:00	60:00
20	火	10:00	17:00	1:00	6:00	66:00
21	水	10:00	17:00	1:00	6:00	72:00
22	木	10:00	17:00	1:00	6:00	78:00
23	金					
24	土					
25	日					
26	月	10:00	17:00	1:00	6:00	84:00
27	火	10:00	17:00	1:00	6:00	90:00
28	水	10:00	17:00	1:00	6:00	96:00
29	木	10:00	17:00	1:00	6:00	102:00
30	金	10:00	17:00	1:00	6:00	108:00
31	土					

時給 ¥762 給料 ¥82,296

提出者	確認印	決済

12月



日	曜日	出勤	退勤	休憩	実労働	合計時間
1	土					
2	日					
3	月	10:00	17:00	1:00	6:00	6:00
4	火	10:00	17:00	2:00	5:00	11:00
5	水	10:00	17:00	1:00	6:00	17:00
6	木	10:00	17:00	1:00	6:00	23:00
7	金	10:00	17:00	1:00	6:00	29:00
8	土					
9	日					
10	月	10:00	17:00	1:00	6:00	35:00
11	火					
12	水	10:00	17:00	1:00	6:00	41:00
13	木					
14	金	10:00	17:00	1:00	6:00	47:00
15	土					
16	日					
17	月	10:00	17:00	1:00	6:00	53:00
18	火	10:00	17:00	1:00	6:00	59:00
19	水	10:00	17:00	1:00	6:00	65:00
20	木	10:00	17:00	1:00	6:00	71:00
21	金	10:00	17:00	1:00	6:00	77:00
22	土					
23	日					
24	月	10:00	17:00	1:00	6:00	83:00
25	火	10:00	17:00	1:00	6:00	89:00
26	水	10:00	17:00	1:00	6:00	95:00
27	木	10:00	17:00	1:00	6:00	101:00
28	金	10:00	17:00	1:00	6:00	107:00
29	土					
30	日					
31	月					

時給 ¥762 給料 ¥81,534

提出者	確認印	決済

1月



日	曜日	出勤	退勤	休憩	実労働	合計時間
1	火					
2	水					
3	木					
4	金					
5	土					
6	日					
7	月	10:00	17:00	1:00	6:00	6:00
8	火	10:00	17:00	1:00	6:00	12:00
9	水	10:00	17:00	1:00	6:00	18:00
10	木					
11	金	10:00	17:00	1:00	6:00	24:00
12	土					
13	日					
14	月	10:00	17:00	1:00	6:00	30:00
15	火	10:00	17:00	1:00	6:00	36:00
16	水	10:00	17:00	1:00	6:00	42:00
17	木	10:00	17:00	1:00	6:00	48:00
18	金	10:00	17:00	1:00	6:00	54:00
19	土					
20	日					
21	月	10:00	16:00	1:00	5:00	59:00
22	火	10:00	17:00	1:00	6:00	65:00
23	水	10:00	17:00	1:00	6:00	71:00
24	木					
25	金	10:00	17:00	1:00	6:00	77:00
26	土					
27	日					
28	月	10:00	17:00	1:00	6:00	83:00
29	火	10:00	17:00	1:00	6:00	89:00
30	水	10:00	17:00	1:00	6:00	95:00
31	木	10:00	17:00	1:00	6:00	101:00

時給 ¥762 給料 ¥76,962

提出者	確認印	決済

2月



日	曜日	出勤	退勤	休憩	実労働	合計時間
1	金	10:00	17:00	1:00	6:00	6:00
2	土					
3	日					
4	月	10:00	17:00	1:00	6:00	12:00
5	火	10:00	17:00	1:00	6:00	18:00
6	水	10:00	17:00	1:00	6:00	24:00
7	木	10:00	17:00	1:00	6:00	30:00
8	金	10:00	17:00	1:00	6:00	36:00
9	土					
10	日					
11	月					
12	火	10:00	17:00	1:00	6:00	42:00
13	水	10:00	17:00	1:00	6:00	48:00
14	木	10:00	17:00	1:00	6:00	54:00
15	金	10:00	17:00	1:00	6:00	60:00
16	土					
17	日					
18	月	10:00	17:00	1:00	6:00	66:00
19	火	10:00	17:00	1:00	6:00	72:00
20	水	10:00	17:00	1:00	6:00	78:00
21	木	10:00	17:00	1:00	6:00	84:00
22	金	10:00	17:00	1:00	6:00	90:00
23	土	0:00	0:00	0:00	0:00	90:00
24	日					
25	月	10:00	17:00	1:00	6:00	96:00
26	火					
27	水	10:00	17:00	1:00	6:00	102:00
28	木	10:00	17:00	1:00	6:00	108:00

時給 ¥762 給料 ¥82,296

提出者	確認印	決済



3月



日	曜日	出勤	退勤	休憩	実労働	合計時間
1	金	10:00	17:00	1:00	6:00	6:00
2	土					
3	日					
4	月	10:00	17:00	1:00	6:00	12:00
5	火	10:00	17:00	2:00	5:00	17:00
6	水	10:00	17:00	1:00	6:00	23:00
7	木	10:00	17:00	1:00	6:00	29:00
8	金	10:00	17:00	1:00	6:00	35:00
9	土					
10	日					
11	月	10:00	17:00	1:00	6:00	41:00
12	火	10:00	17:00	1:00	6:00	47:00
13	水	10:00	17:00	1:00	6:00	53:00
14	木	10:00	17:00	3:00	4:00	57:00
15	金	10:00	17:00	1:00	6:00	63:00
16	土					
17	日					
18	月	10:00	17:00	1:00	6:00	69:00
19	火	10:00	17:00	1:00	6:00	75:00
20	水	10:00	17:00	1:00	6:00	81:00
21	木					
22	金	10:00	17:00	1:00	6:00	87:00
23	土					
24	日					
25	月	10:00	17:00	1:00	6:00	93:00
26	火	10:00	17:00	1:00	6:00	99:00
27	水	10:00	17:00	1:00	6:00	105:00
28	木	10:00	17:00	1:00	6:00	111:00
29	金	10:00	17:00	1:00	6:00	117:00
30	土					
31	日					

時給 ¥762 給料 ¥89,154

提出者	確認印	決済