

充当割合* (10/10) (政務活動のみ全額充当)

事務所費

電気料金払込受領証

具志堅 透 様

電気番号 60713- 3-1-1
ご契約種別 従量電灯
平成 30年 4月分

領収金額 3,508 円

料金 3,180 円
再エネ賦課金 348 円

【再掲】
消費税等相当額 259 円
燃料費調整額 -48.86 円

ご使用量 132 kWh

※金額を訂正したものを、受領印のないものは無効となります。(A ご依頼人控)

| | | |
|----------------|-------|---------|
| 支払期日 | 5月18日 | 日 附 印 |
| 金融機関 取扱期限日 | 5月28日 | 34551 |
| コンビニ等 取扱期限日 | 6月7日 | 18.4.19 |

沖縄電力株式会社
名護支店

電気料金払込受領証

具志堅 透 様

電気番号 60713- 3-1-1
ご契約種別 従量電灯
平成 30年 5月分

領収金額 3,837 円

料金 3,429 円
再エネ賦課金 408 円

【再掲】
消費税等相当額 284 円
燃料費調整額 -30.99 円

ご使用量 141 kWh

※金額を訂正したものを、受領印のないものは無効となります。(A ご依頼人控)

| | | |
|----------------|-------|---------|
| 支払期日 | 6月18日 | 日 附 印 |
| 金融機関 取扱期限日 | 6月28日 | 18.5.22 |
| コンビニ等 取扱期限日 | 7月8日 | 18.5.22 |

沖縄電力株式会社
名護支店

電気料金払込受領証

具志堅 透 様

電気番号 60713- 3-1-1
ご契約種別 従量電灯
平成 30年 6月分

領収金額 6,603 円

料金 5,934 円
再エネ賦課金 669 円

【再掲】
消費税等相当額 489 円
燃料費調整額 -43.85 円

ご使用量 231 kWh

※金額を訂正したものを、受領印のないものは無効となります。(A ご依頼人控)

| | | |
|----------------|-------|---------|
| 支払期日 | 7月19日 | 日 附 印 |
| 金融機関 取扱期限日 | 7月27日 | 34551 |
| コンビニ等 取扱期限日 | 8月8日 | 18.6.20 |

沖縄電力株式会社
名護支店

電気料金払込受領証

具志堅 透 様

電気番号 60713- 3-1-1
ご契約種別 従量電灯
平成 30年 7月分

取金額 7,432 円

金 6,884 円
再エネ賦課金 748 円

【再掲】
消費税等相当額 550 円
燃料費調整額 -48.98 円

ご使用量 258 kWh

※金額を訂正したものを、受領印のないものは無効となります。(A ご依頼人控)

| | | |
|----------------|-------|---------|
| 期日 | 8月17日 | 日 附 印 |
| 金融機関 取扱期限日 | 8月27日 | 34551 |
| コンビニ等 取扱期限日 | 9月6日 | 18.7.19 |

沖縄電力株式会社
名護支店

電気料金払込受領証

具志堅 透 様

電気番号 60713- 3-1-1
ご契約種別 従量電灯
平成 30年 8月分

領収金額 9,493 円

料金 8,557 円
再エネ賦課金 836 円

【再掲】
消費税等相当額 703 円
燃料費調整額 -38.80 円

ご使用量 323 kWh

※金額を訂正したものを、受領印のないものは無効となります。(A ご依頼人控)

| | | |
|----------------|-------|---------|
| 支払期日 | 9月18日 | 日 附 印 |
| 金融機関 取扱期限日 | 9月28日 | 18.8.20 |
| コンビニ等 取扱期限日 | 10月8日 | 18.8.20 |

沖縄電力株式会社
名護支店

電気料金払込受領証

具志堅 透 様

電気番号 60713- 3-1-1
ご契約種別 従量電灯
平成 30年 9月分

領収金額 10,704 円

料金 9,669 円
再エネ賦課金 1,035 円

【再掲】
消費税等相当額 792 円
燃料費調整額 57.07 円

ご使用量 357 kWh

※金額を訂正したものを、受領印のないものは無効となります。(A ご依頼人控)

| | | |
|----------------|--------|---------|
| 支払期日 | 10月22日 | 日 附 印 |
| 金融機関 取扱期限日 | 11月1日 | 34551 |
| コンビニ等 取扱期限日 | 11月11日 | 18.9.21 |

沖縄電力株式会社
名護支店

⑦

電気料金払込受領証

具志堅 透 様

電気番号 60713- 3-1-1
ご契約種別 従量電灯
平成 30年10月分

| | |
|--------|---------|
| 領収金額 | 5,199 円 |
| 料金 | 4,675 円 |
| 再エネ賦課金 | 524 円 |

[再掲]
消費税等相当額 385 円
燃料費調整額 95.90 円

ご使用量 181 kWh

*金額を訂正したものを、受領印のないものは無効となります。(A ご依頼人控)

| | | |
|--------------------------------------|--------|----------|
| 支払期日 | 11月19日 | 日 附 印 |
| 金融機関 取扱期限日 | 11月29日 | 34551 |
| コンビニ等 取扱期限日 | 12月9日 | 18.12.19 |
| 沖縄電力株式会社 名護支店 本部大浜店 収入印紙貼付欄 | | |

⑧

電気料金払込受領証

具志堅 透 様

電気番号 60713- 3-1-1
ご契約種別 従量電灯
平成 30年11月分

| | |
|--------|---------|
| 領収金額 | 3,134 円 |
| 料金 | 2,807 円 |
| 再エネ賦課金 | 327 円 |

[再掲]
消費税等相当額 232 円
燃料費調整額 91.49 円

ご使用量 113 kWh

*金額を訂正したものを、受領印のないものは無効となります。(A ご依頼人控)

| | | |
|--------------------------------------|--------|----------|
| 支払期日 | 12月17日 | 日 附 印 |
| 金融機関 取扱期限日 | 12月27日 | 34551 |
| コンビニ等 取扱期限日 | 1月8日 | 18.12.27 |
| 沖縄電力株式会社 名護支店 本部大浜店 収入印紙貼付欄 | | |

⑨

電気料金払込受領証

具志堅 透 様

電気番号 60713- 3-1-1
ご契約種別 従量電灯
平成 30年12月分

| | |
|--------|---------|
| 領収金額 | 3,052 円 |
| 料金 | 2,750 円 |
| 再エネ賦課金 | 319 円 |
| 精算金額 | -17 円 |

[再掲]
消費税等相当額 225 円
燃料費調整額 102.30 円

ご使用量 110 kWh

*金額を訂正したものを、受領印のないものは無効となります。(A ご依頼人控)

| | | |
|--------------------------------------|-------|----------|
| 支払期日 | 1月18日 | 日 附 印 |
| 金融機関 取扱期限日 | 1月28日 | 18.12.20 |
| コンビニ等 取扱期限日 | 2月7日 | 18.12.20 |
| 沖縄電力株式会社 名護支店 本部大浜店 収入印紙貼付欄 | | |

⑩

電気料金払込受領証

具志堅 透 様

電気番号 60713- 3-1-1
ご契約種別 従量電灯
平成 31年 1月分

| | |
|--------|---------|
| 領収金額 | 3,249 円 |
| 料金 | 2,913 円 |
| 再エネ賦課金 | 336 円 |

[再掲]
消費税等相当額 240 円
燃料費調整額 129.88 円

ご使用量 116 kWh

*金額を訂正したものを、受領印のないものは無効となります。(A ご依頼人控)

| | | |
|--------------------------------------|-------|---------|
| 支払期日 | 2月21日 | 日 附 印 |
| 金融機関 取扱期限日 | 3月11日 | 34551 |
| コンビニ等 取扱期限日 | 3月13日 | 19.1.28 |
| 沖縄電力株式会社 名護支店 本部大浜店 収入印紙貼付欄 | | |

⑪

電気料金払込受領証

具志堅 透 様

電気番号 60713- 3-1-1
ご契約種別 従量電灯
平成 31年 2月分

| | |
|--------|---------|
| 領収金額 | 2,975 円 |
| 料金 | 2,671 円 |
| 再エネ賦課金 | 304 円 |

[再掲]
消費税等相当額 220 円
燃料費調整額 136.52 円

ご使用量 105 kWh

*金額を訂正したものを、受領印のないものは無効となります。(A ご依頼人控)

| | | |
|--------------------------------------|-------|---------|
| 支払期日 | 2月21日 | 日 附 印 |
| 金融機関 取扱期限日 | 3月11日 | 34551 |
| コンビニ等 取扱期限日 | 3月13日 | 19.2.22 |
| 沖縄電力株式会社 名護支店 本部大浜店 収入印紙貼付欄 | | |

⑫

電気料金払込受領証

具志堅 透 様

電気番号 60713- 3-1-1
ご契約種別 従量電灯
平成 31年 3月分

| | |
|--------|---------|
| 領収金額 | 3,182 円 |
| 料金 | 2,855 円 |
| 再エネ賦課金 | 327 円 |

[再掲]
消費税等相当額 235 円
燃料費調整額 140.12 円

ご使用量 113 kWh

*金額を訂正したものを、受領印のないものは無効となります。(A ご依頼人控)

| | | |
|--------------------------------------|-------|---------|
| 支払期日 | 4月17日 | 日 附 印 |
| 金融機関 取扱期限日 | 4月26日 | 19.3.27 |
| コンビニ等 取扱期限日 | 5月7日 | 19.3.27 |
| 沖縄電力株式会社 名護支店 本部大浜店 収入印紙貼付欄 | | |

事務所概要申告票

議員名 具志堅 透

1. 物件の所在

| | | |
|------|-------------------|--|
| 住所 | 沖縄県国頭郡本部町字谷茶437-3 | |
| 電話番号 | 0980-47-3667 | |

2. 所有区分

| |
|---------------------------------|
| <input type="checkbox"/> 自宅兼事務所 |
| <input type="checkbox"/> 自己所有物件 |

※自宅兼事務所 又は 自己所有物件の場合は、ここまでで完了(署名・押印も不要)

| |
|---|
| <input checked="" type="checkbox"/> 専用事務所 |
| <input checked="" type="checkbox"/> 賃借事務所 ・賃借契約先 [XXXXXXXXXX] ・所有者 <input type="checkbox"/> 親族(続柄:) <input type="checkbox"/> 関連会社 <input checked="" type="checkbox"/> 第三者 ・議員との生計 <input type="checkbox"/> 議員と生計同一 <input checked="" type="checkbox"/> 議員と生計別 |

事務所概要について、上記記載のとおり申告します。

賃借人 沖縄県議会議員

具志堅 透



賃貸人 氏名



住所



事務所費充当状況申告票

議員名 具志堅 透

1. 事務所の状況

| | |
|----|-------------------|
| 住所 | 沖縄県国頭郡本部町字谷茶437-3 |
|----|-------------------|

(事務所の外観)

事務所外観の
全景写真を添付

(事務所の内観)

事務所内観の
写真を添付

(事務スペース、事務用備品等の事務所としての機能を有していることが確認できるもの)

2. 充当割合とその説明

| | |
|------|------|
| 充当割合 | 全額充当 |
|------|------|

充当割合の説明：

政務活動費のみで使用

(関係経費)

| | |
|--------|----------|
| 家賃(月額) | 50,000 円 |
| その他 | 円 |
| | 円 |

(充当額)

| | |
|--------|----------|
| 家賃(月額) | 50,000 円 |
| その他 | 円 |
| | 円 |

事務所充当状況について、上記記載のとおり申告します。

沖縄県議会議員

具志堅 透



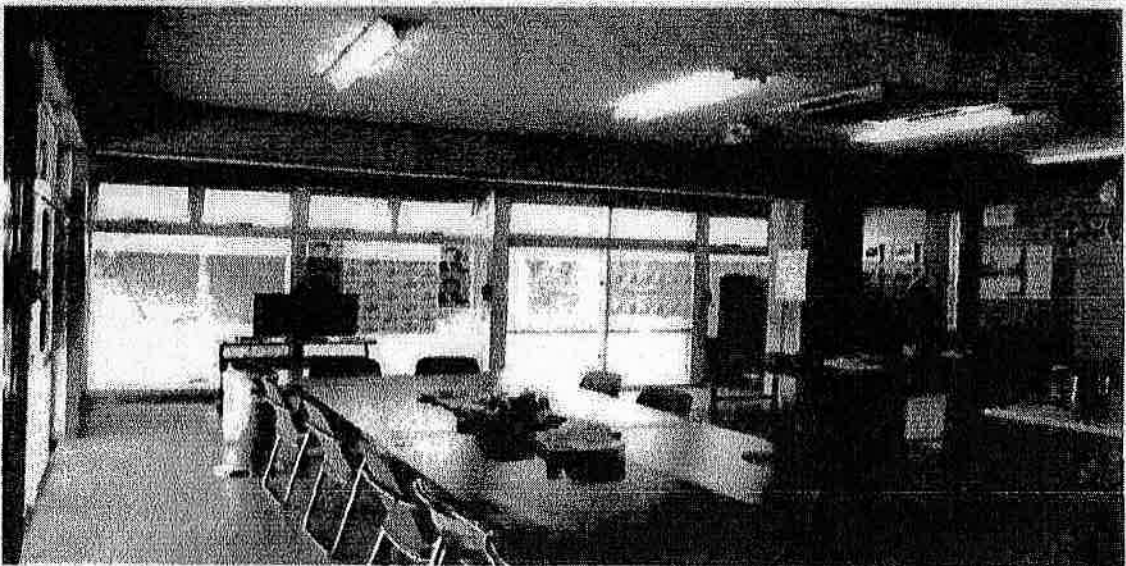

建物賃貸借契約書(更新)

自 2018年9月1日

契約期間

至 2020年8月31日

物件名：渡嘉敷貸事務所

賃貸人：[REDACTED]

賃借人：具志堅 透

(社)沖縄県老地建物取引業協会員

画
有限会社 松商企

店舗・事務所賃貸借契約書(更新)

賃借人長谷堅 透 (以下、乙という)
貸貸人 XXXXXXXXXX 代理(有) 松商 企画 (以下、甲という) との間、次に次の条項を双方承諾の上、賃貸借契約を締結した。

物件の表示 国頭郡本部町宇谷茶 437-3
名称 渡嘉敷貸事務所
構造 鉄筋コンクリート平屋建

(目的)

第1条 甲は、上記表示の物件を乙に賃貸し、乙はこれを賃借することを約した。
乙は、賃借物件を自己の営む事務所の目的のみ使用し、その他の目的には使用しない。

(期間)

第2条 定期賃貸借期間は 2018 年 9 月 1 日から 2020 年 8 月 31 日までの 2 年間 とする。

(契約の更新)

第3条 前条の賃貸借期間満了の場合において、乙が本物件を引き続き賃借することを希望する時は、乙は期間満了の 2 ヶ月前までに書面によりその旨を甲に申し出るものとする。
前項の申し出があつたときは、乙は甲に対し更新条件として、賃料、諸経費等を精算した後、協議の上、契約を更新することとする。

(賃料、諸経費、その改訂)

第4条 賃料は月額、家賃金五萬五千円を毎月末日までに、翌月分を甲の指定する方法で前家賃にて支払うものとする。この場合支払いに関する費用は乙の負担とする。賃料は、経済事情の変動、土地若しくは、建物に対する公租公課、その他の負担の増減により、また近隣建物の賃料に比較して不相当となつた時は、契約期間中であつても、当事者間においてその増減を請求することができる。

(敷金)

第5条 乙は敷金として、金 円也を本契約の締結と同時に甲に預け入れる。

1. 乙は契約期間中は、敷金を以て賃料その他本契約に基づく債務の弁済に充当することはできない。

2. 敷金の返還は、乙の本件貸室の退去後、検査、見積もり後とする。その際下記の金額を別途請求する。

1. 未納の家賃
2. 補修費実費 (若しくは見積額)
3. その他乙の負担すべき費用

(建物付属設備等の設置)

第6条 乙は本物件に模様替え、看板等の掲示、冷暖房取付け、その他、全て現状を變更する工事を行う時は事前に甲の書面による承諾を得なければならぬ。

(立入り点検)

第7条 甲またはその代理は、建物の保全、防火、防犯、救護等に関し必要ある時は、本物件内に立ち入り必要な措置をすることができる。この場合、乙は甲に全面的に協力しなければならない。

(毀損等による賠償責任)

第8条 乙、またはその関係者が、本物件、その付属物並びに共用部分を毀損または滅失した時は、乙は甲にそれに対する旨通知し、この回復に要する損害を賠償しなければならない。

(乙の修繕費負担)

第9条 乙は契約期間中及び退去時には次に掲げる費用を負担する。
水洗便器、洗面器、洗面器、鏡、シャワー器具、流し台、ガス器具、電気設備、クーラー、シャッター、湯沸かし器、扉鍵、ドアアーム、窓ガラスなど備品の故障、破損、汚損による修繕費用、その他修理取り替えの費用は乙の負担とする。

(契約の解除)

第10条 乙が、下記の場合の1つに該当したときは、甲は、何等の通知催告を要しないで直ちに本契約を解除して、乙に対して明け渡しを求めることができる。

1. 1ヶ月以上、賃料及び諸経費の支払いを怠った場合。
2. 賃料及び諸経費の支払いをしばば遅延し、本契約に於ける信頼関係を著しく害すると甲が判断したとき。
3. 乙、またはその使用人及び乙に関わる者が、反社会的と認められる団体(暴力団、過激な政治活動集団等)関係者であり、かつ近隣住居者の平穏を害するおそれのある行為があったとき。甲及び近隣に迷惑となる行為をしたとき。

4. 建物及びその周辺において、警察当局の介入を生じさせる行為を行ったとき。

5. 無断で本物件から退去したとき。または正当な理由なく1ヶ月以上本物件を使用しないとき。

6. 乙が甲の書面による事前の承諾なく本物件を第三者に賃貸し、または賃借権を譲渡したとき。(担保提供、共同使用その他これに準ずる場合も含む。)

(危険物等の搬入、宿泊)

第11条 乙は本物件内に危険物または重量物を搬入するときはあらかじめ甲に書面により承諾を得なければならない。

1. 乙はいかなる事由があっても本物件を宿泊の用に供してはならない。

(解約の事前通知)

第12条 乙は契約期間中であっても、甲に対して書面により2ヶ月以上の予告期間を定めて本契約の解約を申し入れることができる。

この場合、予告期間満了と同時に契約は終了する。但し、予告にかえ賃料2ヶ月相当額を甲に支払い、即時に解約することができる。

(明け渡し)

第13条 本契約と同時に乙は次のとおりに従って賃借物件を明け渡すものとする。

1. 乙は退去にともなう電気、ガス水道代金等の代金精算手続きと、鍵の返還を速やかに行うこと。
2. 乙はこの費用により新設、付加した諸造作、設備及び乙所有の物件を乙の費用を以て取去し、現状に回復するとともに、建物内外の清掃及びゴミ、汚物等の撤去処理を明渡すこと。
3. 乙が賃借物件を現状に復さないときは、甲は自ら諸造作設備等を取去し、その費用は乙が負担する。
4. 乙が賃借物件を明渡した後に、残置した物件があるときは、その所有権を放棄したものとみなし甲は任意にこれを処分することができる。
5. 本契約終了と同時に、乙が賃借物件を明渡さないときは、本契約終了の日の翌日から起算して明け渡し完了に至るまでの賃料相当額の2倍、並びに電気ガス、水道代金等を甲が被った損害を賠償しなければならぬ。
6. 乙は明渡しに際し、その事由、名目の何れにかかわらず、移転料、立退料、権利金等一切の請求をすることができない。

(代表者の届出・変更通知)

第14条 乙はこの契約締結後直ちにその代表者（法律上または事実上本物件を使用し、または支配する責任者を含む。以下本条において同じ）を書面により甲に届け出るものとする。

1. 前項の代表者に変更があったときは、乙は直ちにその旨を書面により甲に通知しなければならない。

(連帯保証人)

第15条 連帯保証人は、本契約各条項を承諾の上、乙の甲に対する本契約に係わる一切の債務につき、乙と連帯して履行の責を負うものとする。

1. 本契約の更新がなされた後も引き続き連帯保証人として、その責を負うものとする。

2. 乙が行方不明等により連絡が取れない場合は、連帯保証人に全てを一任したものとみなし、甲は連帯保証人とともにすべての処置を行う。

3. 連帯保証人の住所または、氏名の変更があった場合、連帯保証人が死亡または、禁治産者、準禁治産者、若しくは破産宣告を受けたときは乙は直ちにその旨甲に通知し、なお且つ新たな連帯保証人の変更手続を行うものとする。

(火災保険の付保)

第16条 乙は、貸借期間中は保険会社との間の本契約にかかる火災保険契約を締結しなければならない。契約の更新の際は火災保険も更新するものとする。

1. 前項の火災保険の保険料は乙が負担する。

(公正証書の作成)

第17条 この契約について、甲が必要と認めて請求したときは、遅滞なく甲の指定する公証人役場において公正証書を作成するものとし、公正証書に要する費用は、甲乙折半負担する。

(強制執行)

第18条 乙及び連帯保証人は、本契約金銭不履行の場合、及び賃借物権明渡し不履行の場合は、直ちに強制執行を受けても意義がない旨承諾した。

(紛争処理)

第19条 本契約について甲乙双方は紛争の発生を避けるように努めなければならない。尚、紛争の発生したときの訴訟は甲の所在管轄裁判所にて行うものとする。

(特約条項)

1: 敷金の返還について

退去時の汚損、破損等の修繕費用、ハウスクリーニング費用を差し引きして、残金がある場合は返金する事とする。

2: 火災保険加入について

借主は継続的に火災保険へ加入することを契約条件とする。

3: 造作物買取請求権の放棄について

借主は自らの費用で造作設置した設備について、一切の買取請求権を放棄し、解約時は現状回復するか、設備全て家主へ提供する事とする。

4: 既存のエアコンについて

現在備え付けのエアコンに関しては、使用可能であれば使用し、故障の際の修理費用は借主負担とする。エアコンを新設する場合も借主負担で設置し、解約時も借主の負担にて移動する。

5: 自動振替及び事務手数料に関して

家賃引き落とし手数料として、100円の手数料を加算させて頂きます。家賃の窓口入金に関しては、200円の手数料を加算させて頂きます。

代理この契約締結の証として、本書を2通作成し当事者記名押印の上、甲乙各自1通を保有するものとする。

平成 年 月 日

代理

(甲) 賃貸人 住所: 本郡野字大浜 877-2

氏名: (有) 松商企画

(乙) 賃借人

住所: 本郡野字大浜 878-1
電話: 0980-47-6165
携帯:

氏名: 梶野 賢彦

連帯保証人 住所:

氏名:

勤務先名:

電話

連帯保証人 住所

電話

氏名

電話

勤務先名

電話

宅地建物取引業者

住所

商号

代表者

取引責任者

免許番号 神総知事(4)第34572

神總県国頭郡本郡野字大浜 877-2

有限会社松商企画

充当割合* (10/10) (政務活動のみ全額充当)

事務費
固定電話

①

電話料金等払込受領証
西日本ご利用分

ご請求先氏名
具志堅透事務所 様

お客様番号
4908-0423-16672

2018年 4月ご請求分

金額(円)
¥6,760-

受取人
NTTファイナンス株式会社

お問合せ先 (無料)
0800-3335550

領収日 附印
134551
18.5.02
ローソン 本郷大浜店

収入印紙貼付欄
(金融機関・CVS用)→お客様

②

電話料金等払込受領証
西日本ご利用分

ご請求先氏名
具志堅透事務所 様

お客様番号
4908-0423-16672

2018年 5月ご請求分

金額(円)
¥6,901-

受取人
NTTファイナンス株式会社

お問合せ先 (無料)
0800-3335550

領収日 附印
134551
18.6.01
ローソン 本郷大浜店

収入印紙貼付欄
(金融機関・CVS用)→お客様

③

電話料金等払込受領証
西日本ご利用分

ご請求先氏名
具志堅透事務所 様

お客様番号
4908-0423-16672

2018年 6月ご請求分

金額(円)
¥6,743-

受取人
NTTファイナンス株式会社

お問合せ先 (無料)
0800-3335550

領収日 附印
134551
18.6.29
ローソン 本郷大浜店

収入印紙貼付欄
(金融機関・CVS用)→お客様

④

電話料金等払込受領証
西日本ご利用分

ご請求先氏名
具志堅透事務所 様

お客様番号
4908-0423-16672

2018年 7月ご請求分

金額(円)
¥6,816-

受取人
NTTファイナンス株式会社

お問合せ先 (無料)
0800-3335550

領収日 附印
134551
18.8.01
ローソン 本郷大浜店

収入印紙貼付欄
(金融機関・CVS用)→お客様

⑤

電話料金等払込受領証
西日本ご利用分

ご請求先氏名
具志堅透事務所 様

お客様番号
4908-0423-16672

2018年 8月ご請求分

金額(円)
¥6,689-

受取人
NTTファイナンス株式会社

お問合せ先 (無料)
0800-3335550

領収日 附印
134551
18.8.31
ローソン 本郷大浜店

収入印紙貼付欄
(金融機関・CVS用)→お客様

⑥

電話料金等払込受領証
西日本ご利用分

ご請求先氏名
具志堅透事務所 様

お客様番号
4908-0423-16672

2018年 9月ご請求分

金額(円)
¥6,719-

受取人
NTTファイナンス株式会社

お問合せ先 (無料)
0800-3335550

領収日 附印
134551
18.10.08
ローソン 本郷大浜店

収入印紙貼付欄
(金融機関・CVS用)→お客様

⑦

電話料金等払込受領証
西日本ご利用分

ご請求先氏名
具志堅透事務所 様

お客様番号
4908-0423-16672

2018年 10月ご請求分

金額(円)
¥6,717-

受取人
NTTファイナンス株式会社

お問合せ先 (無料)
0800-3335550

領収日 附印
134551
18.11.03
ローソン 本郷大浜店

収入印紙貼付欄
(金融機関・CVS用)→お客様

⑧

通常払込料金加入者負担 振替払込請求書兼受領証(金融機関控)

00170-4-903062

加入者名
NTTファイナンス株式会社

金額
6,464 円

お客様番号
4908-0423-16672

2018年 11月ご請求分 12月10日

ご請求先住所氏名
具志堅透事務所 様

金融機関用収納連絡先
TEL 0120-874-569 0-12-06 本郷郵便局

備考
70035)
N94180007

この受領証は、大切に保管してください。(金融機関・CVS店舗保留)

雇用職員等の賃金台帳

雇用職員等 氏名
住所



(平成30年度)

単位:円

| 月 日 | 支給額 | 社会保険料控除額 | 雇用保険 | 支払額 | 受領印 | 備考 |
|-------|---------|----------|-------|---------|-----|----|
| 4月28日 | 67,200 | 0 | 201 | 66,999 | | |
| 5月31日 | 74,400 | 0 | 223 | 74,177 | | |
| 6月30日 | 64,000 | 0 | 192 | 63,808 | | |
| 7月31日 | 73,600 | 0 | 220 | 73,380 | | |
| 8月31日 | 84,000 | 0 | 252 | 83,748 | | |
| 9月29日 | 73,600 | 0 | 220 | 73,380 | | |
| | | | | | | |
| | | | | | | |
| | | | | | | |
| | | | | | | |
| | | | | | | |
| | | | | | | |
| | | | | | | |
| 合計 | 436,800 | | 1,308 | 435,492 | | |

雇用職員等の賃金台帳

雇用職員等 氏名
住所



(平成30年度)

単位:円

| 月 日 | 支給額 | 社会保険料控除額 | 雇用保険 | 支払額 | 受領印 | 備考 |
|--------|---------|----------|------|---------|-----|----|
| 10月31日 | 64,000 | 0 | 0 | 64,000 | | |
| 11月30日 | 64,000 | 0 | 0 | 64,000 | | |
| 12月28日 | 60,800 | 0 | 0 | 60,800 | | |
| 1月31日 | 60,800 | 0 | 0 | 60,800 | | |
| 2月28日 | 60,800 | 0 | 0 | 60,800 | | |
| 3月30日 | 64,000 | 0 | 0 | 64,000 | | |
| | | | | | | |
| | | | | | | |
| | | | | | | |
| | | | | | | |
| | | | | | | |
| | | | | | | |
| | | | | | | |
| 合計 | 374,400 | | | 374,400 | | |



労働保険証明願

沖縄労働局労働保険特別会計歳入徴収官

労働基準監督署長

名義 公共職業安定所長 殿

住所 本部町字谷茶437-3

事業場 名称 具志堅トオル事務所

氏名 具志堅 透



| | | | | | | | | | | | |
|-----------|--------------------------------|-----|------|------|----------|---|---|---|-----|---|---|
| 労働保険番号 | 府県 | 所掌 | 管轄 | 基幹番号 | | | | | 枝番号 | | |
| | 4 7 | 1 | 0 3 | 0 | 0 | 5 | 2 | 3 | 9 | 0 | 0 |
| 雇用保険事業所番号 | 4 7 | 3 | 0 3 | 6 | 1 | 4 | 6 | 9 | 6 | 4 | |
| 工事名称 | | | | | | | | | | | |
| 工事の所在地 | | | | | | | | | | | |
| 工事の予定期間 | 平成 年 月 日から平成 年 月 日 | | | | | | | | | | |
| 請負金額 | 円 (消費税込み) | | | | | | | | | | |
| 目的 | 入札参加願い・経営審査・工事契約書 (その他) (政務調査) | | | | | | | | | | |
| 保険料納付状況 | 労働保険 | 納付済 | 納付未済 | ¥ | (年度 期分) | | | | | | |
| | 労働災保険 | 納付済 | 納付未済 | ¥ | (年度 期分) | | | | | | |
| | 雇用保険 | 納付済 | 納付未済 | ¥ | (年度 期分) | | | | | | |
| | 雇用保険 | 納付済 | 納付未済 | ¥ | (年度 期分) | | | | | | |

沖縄県 上記目的のため、労働保険関係成立及び保険料納付状況の事実について報告の必要がありますので、証明願います。

上記のとおり証明します。

31.4.23

平成 年 月 日

沖縄労働局労働保険特別会計歳入徴収官

労働基準監督署長

名義 公共職業安定所長



※ 注意事項

- ◎「労働保険番号」の欄には、証明の必要な労働保険番号を記入する。
なお、継続事業(所掌「1」)の労働保険番号及び雇用保険の労働保険番号(所掌「3」)を記入する際には、必ず「雇用保険事業所番号」を記入する。
また、一括有期事業(現場の労働保険番号)を記入する場合、できるだけ雇用保険の労働保険番号及び雇用保険事業所番号をあわせて記入する。
- ◎「目的」が「工事契約書」であれば、「工事名称」「工事の所在地」「工事の予定期間」「請負金額」を必ず記入する。
また、「目的」が「入札参加願い」か「経営審査」であれば、「工事名称」から「請負金額」までは空欄とする。
- ◎提出先の名称は、必ず記入する。(「市町村」との表記でも可とする。)

統一様式-④

平成 30 年度 雇用職員申告票

議員名 具志堅 透

| | | |
|--------|--------------------------------------|--|
| 被雇用職員名 | [Redacted] | |
| 議員との関係 | <input type="checkbox"/> 議員の親族(続柄:) | <input checked="" type="checkbox"/> 議員の親族外 |
| 議員との生計 | <input type="checkbox"/> 議員と生計同一 | <input checked="" type="checkbox"/> 議員と生計別 |

平成30年度の雇用について、上記記載のとおり申告します。

被雇用者 氏名 [Redacted]

住所 [Redacted]

雇用者 沖縄県議会議員

具志堅 透



勤務の実態を証する提出書類

- 出勤簿 タイムカード その他: 広報紙配付実績一覧表

※雇用契約書(必須)に加え、上記の書類を提出します。

勤務実態申告票

【議員名 具志堅 透】

職務内容

| 区分 | 職務内容 | 業務割合(%) | |
|----------------|--------------|--|-----|
| 政務活動に係る職務 | 調査研究に係るもの | | |
| | 研修に係るもの | | |
| | 広聴広報に係るもの | | |
| | 要請陳情等に係るもの | 要請 陳情の対応 | 5% |
| | 会議に係るもの | 各種会議 意見交換等の準備 | 5% |
| | 資料作成に係るもの | 議会質問等の文書作成 | 5% |
| | 事務所での庶務に係るもの | 備品 消耗品等の管理 電話 来客対応 議員への連絡 調整政務活動費の管理 収支報告等の作成 | 85% |
| 小計 | | 100% | |
| 政務活動以外の活動に係る職務 | | | |

平成30年度の雇用契約に係る勤務実態は上記のとおりである旨、申告します。

雇用者 具志堅 透

被雇用者

統一様式-⑤

雇 用 契 約 書

| | |
|-----|------|
| 氏 名 | 生年月日 |
| 住 所 | 電話番号 |

下記条件にて契約いたします。

| | |
|-----------------------|--|
| 雇用期間 | 平成 30 年 4 月 1 日～平成 31 年 3 月 31 日 |
| 主な就業場所 | 本部町字谷茶 437-3 |
| 主な職務内容 | 政務活動に係る事務補助及び関係書類作成 |
| 就業時間 | 午前 10 時～午後 4 時 (休憩時間 12 時～13 時) |
| 休 日 | 土日祝日・年末年始 |
| 給与 (賃金) | 月給 円 (時給 800 円) |
| 給与支払日 | 毎月月末〆切 |
| 支払方法 | <input checked="" type="checkbox"/> 直接払い <input type="checkbox"/> 口座振替 |
| 備 考 | |
| 上記契約期間満了をもって本契約を解消する。 | |

※契約書は 2 通作成し、双方が各 1 通を保管する。

平成 30 年 4 月 1 日

雇 用 者 氏名 具志堅 透



被雇用者 氏名



※当該様式に記載されている事項が定められている場合は、任意様式でも可とする。

| 摘要 | 9月 | | | 8月 | | | 7月 | | | | |
|----|----------|---|-----|----|-----|---|-----|----|----------|--|--|
| | 17日 | 土 | 1日 | ● | 17日 | 休 | 1日 | 休 | 1日 | | |
| | 18日 | 日 | 2日 | 土 | 18日 | 休 | 2日 | 休 | 2日 | | |
| | 19日 | 休 | 3日 | 日 | 19日 | 休 | 3日 | 休 | 3日 | | |
| | 20日 | 休 | 4日 | 休 | 20日 | 土 | 4日 | 休 | 4日 | | |
| | 21日 | 休 | 5日 | 休 | 21日 | 日 | 5日 | 土 | 5日 | | |
| 土 | 22日 | 休 | 6日 | 休 | 22日 | 休 | 6日 | 日 | 6日 | | |
| 日 | 23日 | 休 | 7日 | 休 | 23日 | 休 | 7日 | 土 | 7日 | | |
| 休 | 24日 | 土 | 8日 | 休 | 24日 | 休 | 8日 | 日 | 8日 | | |
| ● | 25日 | 日 | 9日 | 土 | 25日 | 休 | 9日 | 休 | 9日 | | |
| 土 | 26日 | 休 | 10日 | 日 | 26日 | 休 | 10日 | 休 | 10日 | | |
| 日 | 27日 | 休 | 11日 | 休 | 27日 | 土 | 11日 | 休 | 11日 | | |
| 休 | 28日 | 休 | 12日 | 休 | 28日 | 日 | 12日 | 土 | 12日 | | |
| ● | 29日 | 休 | 13日 | 休 | 29日 | 休 | 13日 | 日 | 13日 | | |
| 土 | 30日 | 休 | 14日 | 休 | 30日 | 休 | 14日 | 土 | 14日 | | |
| 日 | 31日 | 土 | 15日 | 休 | 31日 | 休 | 15日 | 日 | 15日 | | |
| | | 日 | 16日 | | | 休 | 16日 | 公 | 16日 | | |
| 出勤 | 19日 | | | 出勤 | 21日 | | | 出勤 | 19日 | | |
| 欠勤 | 1日 | | | 欠勤 | 2日 | | | 欠勤 | 1日 | | |
| 早退 | 1回 3時10分 | | | 早退 | 0回 | | | 早退 | 1回 3時10分 | | |
| 遅刻 | 0回 | | | 遅刻 | 0回 | | | 遅刻 | 0回 | | |

92/95時間

1105/1105時間

92/95時間

統一様式-④

平成 30 年度 雇用職員申告票

議員名 具志堅 透

| | | | |
|--------|--------------------------------------|--|--|
| 被雇用職員名 | [Redacted] | | |
| 議員との関係 | <input type="checkbox"/> 議員の親族(続柄:) | <input checked="" type="checkbox"/> 議員の親族外 | |
| 議員との生計 | <input type="checkbox"/> 議員と生計同一 | <input checked="" type="checkbox"/> 議員と生計別 | |

平成30年度の雇用について、上記記載のとおり申告します。

被雇用者 氏名 [Redacted] (印)

住所 [Redacted]

雇用者 沖縄県議会議員 具志堅 透 (印)

勤務の実態を証する提出書類

- 出勤簿 タイムカード その他: 広報紙配付実績一覧表

※雇用契約書(必須)に加え、上記の書類を提出します。

勤務実態申告票

【議員名 具志堅 透】

職務内容

| 区分 | 職務内容 | 業務割合(%) | |
|----------------|--------------|--|-----|
| 政務活動に係る職務 | 調査研究に係るもの | | |
| | 研修に係るもの | | |
| | 広聴広報に係るもの | | |
| | 要請陳情等に係るもの | 要請 陳情の対応 | 5% |
| | 会議に係るもの | 各種会議 意見交換等の準備 | 5% |
| | 資料作成に係るもの | 議会質問等の文書作成 | 5% |
| | 事務所での庶務に係るもの | 備品 消耗品等の管理 電話 来客対応 議員への連絡 調整政務活動費の管理 収支報告等の作成 | 85% |
| 小計 | | 100% | |
| 政務活動以外の活動に係る職務 | | | |

平成30年度の雇用契約に係る勤務実態は上記のとおりである旨、申告します。

雇用者 具志堅 透

被雇用者

統一様式-⑤

雇 用 契 約 書

| | |
|-----|------|
| 氏 名 | 生年月日 |
| 住 所 | 電話番号 |

下記条件にて契約いたします。

| | |
|-----------------------|-------------------------|
| 雇用期間 | 平成30年10月1日 ~ 平成31年3月31日 |
| 主な就業場所 | 本部所字谷茶437番地3 |
| 主な職務内容 | 政務活動に係る事務補助及び関係書類作成 |
| 就業時間 | 午後1時~午後5時 |
| 休 日 | 土日祝日、年末年始 |
| 給与(賃金) | 月給 64,000円 (時給 800円) |
| 給与支払日 | 毎月月末〆切 |
| 支払方法 | <u>直接払い</u> 口座振替 |
| 備 考 | |
| 上記契約期間満了をもって本契約を解消する。 | |

※契約書は2通作成し、双方が各1通を保管する。

平成 30 年 10 月 / 日

雇用者 氏名 具志堅 透 

被雇用者 氏名  印

※当該様式に記載されている事項が定められている場合は、任意様式でも可とする。

| 摘要 | 12月 | | | | 11月 | | | | 10月 | | | |
|----|-----|-----|-----|----|--------|-----|-----|----|--------|-----|-----|----|
| | | 17日 | 工 | 1日 | 工 | 17日 | | 1日 | | 17日 | | 1日 |
| | 18日 | 日 | 2日 | 日 | 18日 | | 2日 | | 18日 | | 2日 | |
| | 19日 | | 3日 | | 19日 | 工 | 3日 | | 19日 | | 3日 | |
| | 20日 | | 4日 | | 20日 | 日 | 4日 | 工 | 20日 | | 4日 | |
| | 21日 | | 5日 | | 21日 | | 5日 | 日 | 21日 | | 5日 | |
| | 22日 | 工 | 6日 | | 22日 | | 6日 | | 22日 | 工 | 6日 | |
| | 23日 | 日 | 7日 | 公 | 23日 | | 7日 | | 23日 | 日 | 7日 | |
| | 24日 | 公 | 8日 | 工 | 24日 | | 8日 | | 24日 | 公 | 8日 | |
| | 25日 | | 9日 | 日 | 25日 | | 9日 | | 25日 | | 9日 | |
| | 26日 | | 10日 | | 26日 | 工 | 10日 | 休 | 26日 | | 10日 | |
| | 27日 | | 11日 | | 27日 | 日 | 11日 | 工 | 27日 | | 11日 | |
| | 28日 | | 12日 | | 28日 | | 12日 | 日 | 28日 | | 12日 | |
| | 29日 | 工 | 13日 | 休 | 29日 | | 13日 | 休 | 29日 | 工 | 13日 | |
| | 30日 | 日 | 14日 | ● | 30日 | | 14日 | | 30日 | 日 | 14日 | |
| | 31日 | 公 | 15日 | / | 31日 | | 15日 | | 31日 | | 15日 | |
| | / | | 16日 | / | | | 16日 | / | | | 16日 | |
| 出勤 | 19日 | | | | 出勤 20日 | | | | 出勤 20日 | | | |
| 欠勤 | 日 | | | | 欠勤 1日 | | | | 欠勤 2日 | | | |
| 早退 | 日 | | | | 早退 日 | | | | 早退 日 | | | |
| 遅刻 | 日 | | | | 遅刻 日 | | | | 遅刻 日 | | | |

