

# 平成16年度観光統計実態調査

平成17年3月

沖縄県観光リゾート局



< 目 次 >

1 . 調査の概要

1 - 1 . 調査の背景	1
1 - 2 . 調査の概要	1
( 1 ) 調査の目的	1
( 2 ) 調査の構成	1
( 3 ) 配布数と回収結果	2

2 . 旅行の動向

2 - 1 . 県外客の旅行動向	3
( 1 ) 回答者属性	3
( 2 ) 県外客の旅行動向	4
( 3 ) 消費単価	15
2 - 2 . 県内客の旅行動向	17
( 1 ) 回答者属性	17
( 2 ) 県外旅行	18
( 3 ) 県内宿泊旅行	21
( 4 ) 県内日帰り旅行	27
( 5 ) 旅行回数と消費単価	33

3 . 観光消費がもたらす経済波及効果の推計

3 - 1 . 観光消費額の推計	35
( 1 ) 観光消費額推計のフロー	35
( 2 ) 県外客・外国人客による観光消費額の推計	36
( 3 ) 県内客による観光消費額の推計	38
( 4 ) 観光消費額の推計(まとめ)	40
( 5 ) 産業別観光売上高の推計	42
3 - 2 . 経済波及効果の推計	47
( 1 ) 経済波及効果の推計方法	47
( 2 ) 経済波及効果の推計	50
( 3 ) 他産業への波及効果	54
( 4 ) 観光GDPと観光雇用	56
( 5 ) 県外客・外国人客による経済波及効果の推計	58
( 6 ) 経済波及効果を高めるために	62

## 資料編

資料 1 . 2001 年以前の観光消費額の遡及推計 . . . . .	6 5
資料 2 . 2000 年度の経済波及効果との比較 . . . . .	7 6
資料 3 . 航空アンケート調査（空港内）調査票 . . . . .	7 8
資料 4 . 航空アンケート調査（空港内）四半期別詳細 . . . . .	8 2
資料 5 . 県外客の参加費の分布 . . . . .	9 0
資料 6 . 四半期別観光客マーケット（外国人客を除く県外客） . . . . .	9 3
資料 7 . 経済波及効果総括表（県内調達率が向上したケース） . . . . .	9 5
資料 8 . 推計値の精度について . . . . .	9 6
資料 9 . 観光消費が移輸出に占める割合 . . . . .	9 7
資料 10 . 分析用産業連関表取引基本表 . . . . .	9 8
資料 11 . 分析用産業連関表逆行列係数表 $[I - (I - M)A]^{-1}$ . . . . .	1 0 2
資料 12 . 県民旅行アンケート調査調査票 . . . . .	1 0 5
資料 13 . 県民の観光振興に対する意識 . . . . .	1 0 9

## 1. 調査の概要

### 1 - 1. 調査の背景

沖縄県の観光統計は、航空乗客アンケート調査（機内調査）（3年に1回の大規模調査）とその間の2年間を補完する航空乗客アンケート調査（空港内調査）を基に観光客の消費単価を推計し、この消費単価に航空、フェリーによって来県する観光客数（含ビジネス・帰省等）を乗じて観光消費額を算出している。

03年度に航空乗客アンケート調査（機内調査）を実施しているため、04年度は02年度に策定した空港アンケート調査マニュアルに準じた手法により航空乗客アンケート調査（空港内調査）を実施した。また、沖縄県民による県内旅行も考慮するため、別途県民旅行アンケート調査を実施している。

### 1 - 2. 調査の概要

#### （1）調査の目的

航空乗客アンケート調査（空港内調査）により、旅行者の属性、旅行内容、消費額（パッケージツアーの単価構成を含む）等を四半期別に推計し、年間県外観光客消費額を算出する根拠とする。また、あわせて県民旅行アンケート調査を実施し、沖縄県民の県内旅行の回数、旅行内容、消費額を推計し、年間県内観光客消費額を算出する根拠とする。

また、産業連関分析を行い観光消費額による経済波及効果を推計し、県経済における観光産業の重要性を明らかにする。

#### （2）調査の構成

##### 【航空乗客アンケート調査（空港内調査）】

調査項目：居住地、性年齢、訪問回数、旅行目的、同行者、宿泊日数、消費額の細目等

調査時期：第1回 04年6月18日（金）、27日（日）

第2回 04年8月20日（金）、22日（日）

第3回 04年11月11日（木）、12日（金）、14日（日）

第4回 05年2月17日（木）、18日（金）、20日（日）

\*6月20日に調査を予定していたが、台風の影響により次週に延期

\*配布数を確保するため、第3回以降は調査日を3日間とした

調査対象：10時から20時まで那覇空港県外出域客を対象に調査票を配布（木曜日は11時以降から配布）。配布数は、各便の座席数に比例するようにした。ただし、修学旅行生は除き、離島直行便の影響を考慮して各便への配布数を調整してある。

調査方法：調査員が、搭乗待ちの旅行者に返信用封筒とともに手渡し、郵送にて回収。

### 【県民旅行アンケート調査】

調査項目：居住地、性年齢、年間旅行回数、旅行目的、同行者、宿泊日数、消費額等

調査時期：05年1月7日（アンケート発送日）～05年1月31日（有効アンケート〆切日）

調査対象：沖縄県民。住民基本台帳より無作為抽出を行ない、調査対象者を決定した。

調査方法：調査対象者に、返信用封筒を同封したアンケート票を郵送にて配布、郵送にて回収。

### 調査フロー

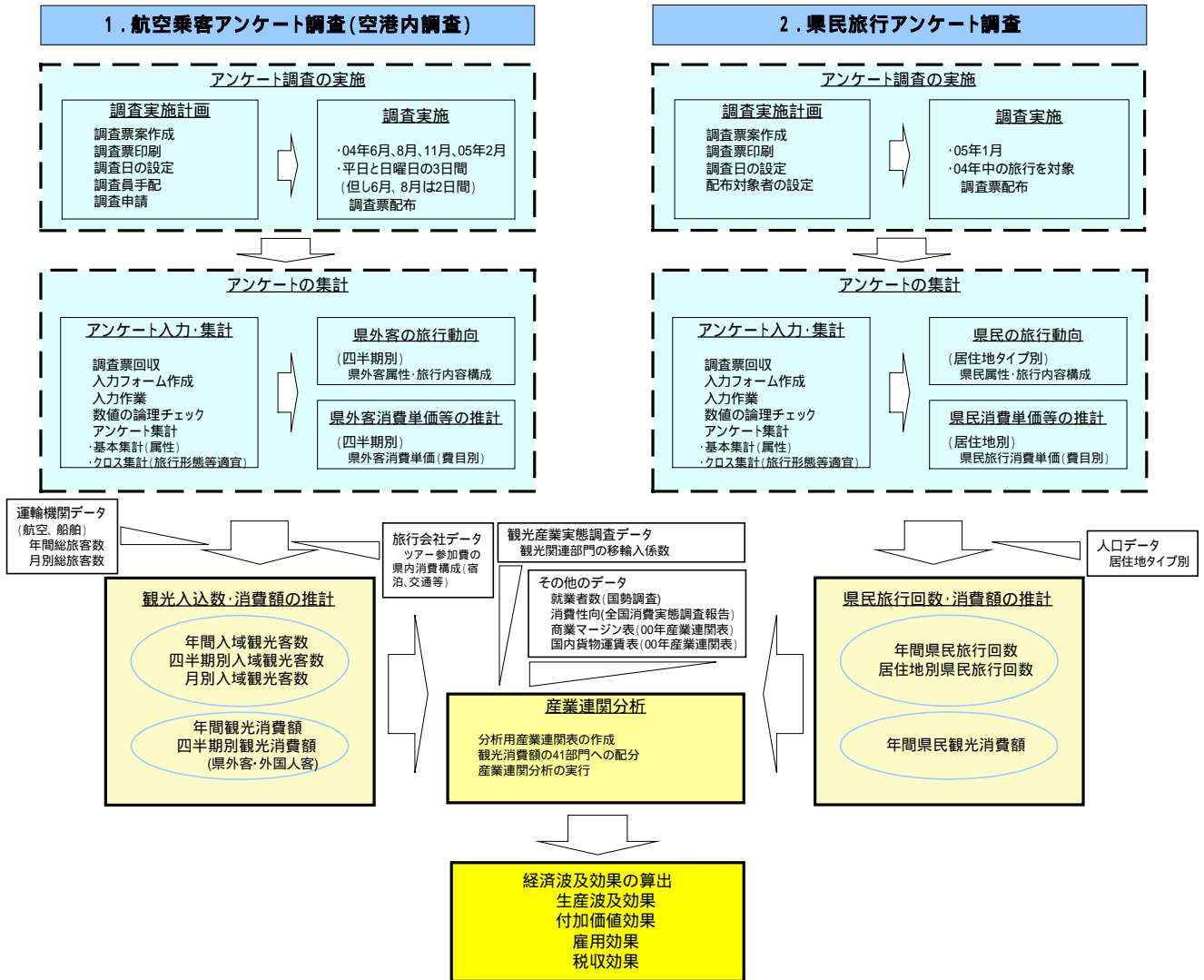

### (3) 配布数と回収結果

図表 1-1 航空乗客アンケート調査（空港内）回収数

	配布数(票)	回収数(票)	回収率(%)
2004年6月	2,385	784	32.9%
2004年8月	2,767	726	26.2%
2004年11月	3,000	937	31.2%
2005年2月	3,000	860	28.7%
合計	11,152	3,307	29.7%

図表 1-2 県民旅行アンケート調査回収数

	配布数(票)	回収数(票)	回収率(%)
那覇市	1,000	152	15.2%
名護市	500	60	12.0%
平良市	500	47	9.4%
石垣市	500	82	16.4%
合計	2,500	371	14.8%

注:居住地の無回答者がいるため回収数の合計が一致しない。

## 2. 旅行の動向

### 2 - 1 . 県外客の旅行動向

#### ( 1 ) 回答者属性 ( 図表 2-16 )

##### 居住地

04 年度では“ 関東 ” が 34.4% と最も多く、“ 関西 ” が 19.1%、“ 九州 ” が 16.4% と続くことがわかる。

調査月別では「8 月」が“ 関東 ” と“ 関西 ” の割合が特に高くなっているのが特徴的である(図表 2-1)。

##### 性別・年齢

性別は、04 年度では“ 男性 ” と“ 女性 ” に大差はないが、調査月別では「8 月」に“ 女性 ” の割合が 56.9% と高くなっている他は、全て“ 男性 ” の割合が高くなっている(図表 2-2)。

年齢は、04 年度では“ 30～39 歳 ”、“ 40～49 歳 ”、“ 50～59 歳 ” がそれぞれ 2 割を越す割合となっている。ただし、本調査では修学旅行を調査対象から除いているため、実際には“ 10～19 歳 ” の割合はもっと高いと推測される。調査月別では、「8 月」で“ 20～29 歳 ” が 20.8% となるなど、他の季節に比べて観光客の年齢が若く、ファミリー層が多いことがわかる。また、「11 月」と「2 月」では 50 歳以上の割合が多くなっている(図表 2-3)。

##### 来訪回数

来訪回数は、04 年度では“ 初めて ” が 29.2% となっており、特に来訪回数が 5 回以上の割合が 3 割以上を占めるなど、リピーター率が高くなっている。ただし、本調査では修学旅行を調査対象から除いているため、実際には“ 初めて ” の割合はもっと高いと推測される。

調査月別では、「11 月」と「2 月」で“ 初めて ” の割合が高い。また「11 月」は 10 回以上のリピーターも多く、2 極化しているのが特徴的である(図表 2-4)。

##### 職業

職業は、04 年度では“ 会社員 ” が 39.0% と最も多く、“ 公務員 ” が 9.3%、“ 専業主婦 ” が 9.7% と続く。

調査月別では、「8 月」が“ 公務員 ” が 15.2%、“ 学生 ” が 6.3% と多くなっている(図表 2-11)。

##### 世帯収入

世帯収入は、04 年度では“ 300 万円未満 ” が 14.4% と最も多く、“ 300～400 万円 ” が 10.6%、“ 800～1000 万円 ” が 10.4% と続く。ただし、世帯収入ではなく個人の収入を回答しているものも一部にあると考えられる。

調査月別では「8 月」でやや高所得層が多くなっている(図表 2-12)。

## (2) 県外客の旅行動向(図表 2-16)

### 同行者

同行者は、“1人で”が16.1%、“子供連れ家族”が16.7%、“友人・知人と”が18.3%と分散している。

調査月別では「8月」で“子供連れ家族”が42.0%と多くなっており、「2月」では“夫婦”と“友人・知人と”が多い(図表 2-5)。

### 旅行目的

旅行目的は、04年度では“観光”が72.5%と最も多く、“業務・出張”が13.9%、“複合旅行”が9.8%と続く。調査月別では「8月」では“観光”が、「11月」では“業務・出張”が多くなっている(図表 2-6)。

### 旅行先

旅行先は、04年度では“沖縄本島”が76.3%と最も多い。また“石垣島及び周辺離島”も19.3%となっており、離島への旅行も多くなっている。一方、“宮古島及び周辺離島”の比率はあまり大きくはない。

調査月別では「8月」に“本島周辺離島”と“石垣島及び周辺離島”が多くなっており、離島観光は夏場に多いことがわかる(図表 2-7)。

03年度調査と比べると、通年で“石垣島及び周辺離島”が5.0%<sup>ポイ</sup>、“本島周辺離島”が3.4%<sup>ポイ</sup>増加しているが、“宮古島及び周辺離島”は0.6%<sup>ポイ</sup>の微増にとどまり、“沖縄本島”は2.7%<sup>ポイ</sup>の減少となっている。

訪問箇所別に見ると、“国際通り”が最も多く、“首里城”、“海洋博公園(美ら海水族館)”がつづく(図表 2-14)。また、平均立寄箇所数は「2月」が最も多く5.8箇所、「8月」が最も少なく4.2箇所であった。訪問箇所別の調査は00年度に実施しており、その結果と比べると通年で“海洋博公園(美ら海水族館)”が26.3%<sup>ポイ</sup>の増加となっており、美ら海水族館の影響が大きく出ている。“国際通り”は6.1%<sup>ポイ</sup>の増加、“首里城”は0.3%<sup>ポイ</sup>の微増であった。南部地域は大きく落ち込んでおり、“ひめゆりパーク”が6.2%<sup>ポイ</sup>の減少、“琉球ガラス村”が3.8%<sup>ポイ</sup>の減少、“ひめゆりの塔”が6.5%<sup>ポイ</sup>の減少などとなっている。

また、地域間の関係性の強さ(ある2つの地域を両方訪れる割合)は、“那覇市周辺”と“本部・名護周辺”、“那覇市周辺”と“南部”が大きかった。“那覇市周辺”と“本部・名護周辺”、“南部”はその他の地域とも関係性が強くなっている(図表 2-15)。

### 泊数

泊数は、04年度では“2泊”が42.4%と最も多く、“3泊”が28.5%、“1泊”が12.1%と続く。平均泊数は2.7泊となった。

調査月別では「8月」で“1泊”の割合が少ない一方3泊以上の割合が大きくなっており、平均泊数が3.1泊と長くなっている(図表 2-8)。



## 活動内容

活動内容は、04年度では“観光地めぐり”が67.0%と最も多く、“ショッピング”が34.3%、“海水浴・マリレジャー”が30.3%と続く。

調査月別では、「8月」の“海水浴・マリレジャー”が70.1%と“観光地めぐり”を抜いて一位になっているほか、“ショッピング”の割合も大きくなっている。また、“スポーツ大会等”の割合も大きくなっている。一方、“仕事”は「8月」が4.1%と少ない(図表2-9)。

## 旅行形態

旅行形態は、04年度では“フリープラン”が45.8%と最も多く、“個人旅行”が28.5%と続いている。

調査月別では“団体旅行”は「11月」、「観光パック」は「2月」、「フリープラン」は「8月」が最も多かった。また、“個人旅行”は「8月」が最も少ない(図表2-10)。

図表 2-1 県外客の居住地（調査月別）

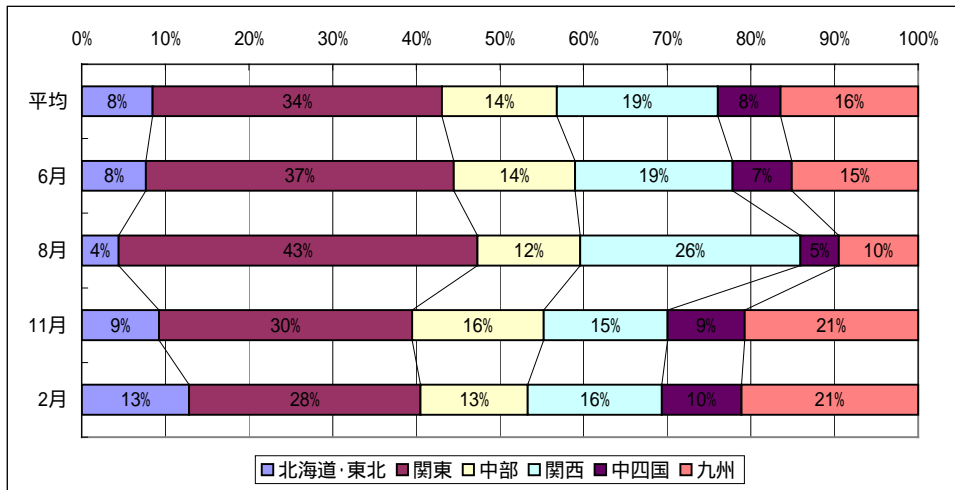

図表 2-2 県外客の性別（調査月別）

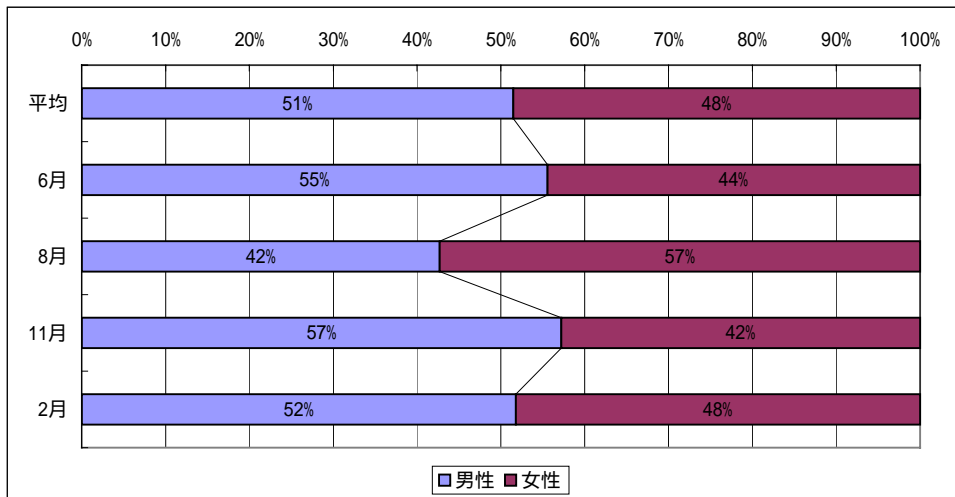

図表 2-3 県外客の年齢（調査月別）

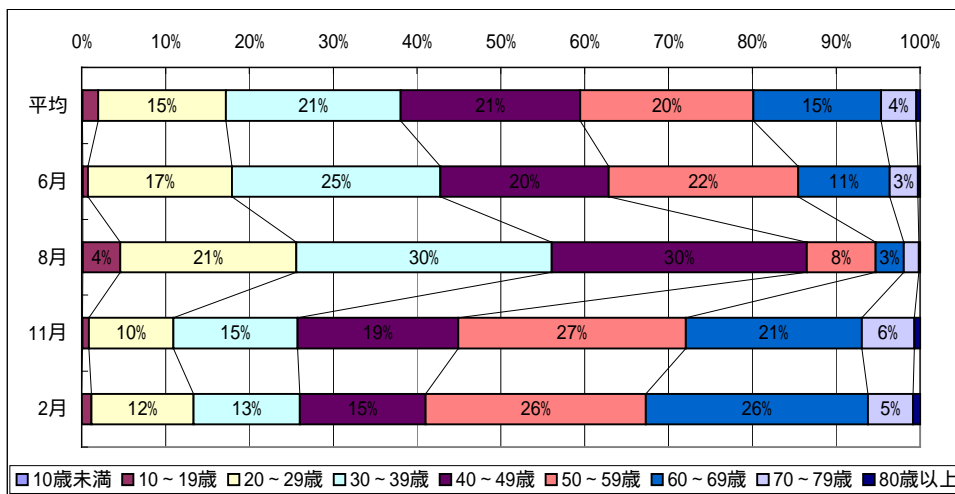

図表 2-4 県外客の来訪回数（調査月別）

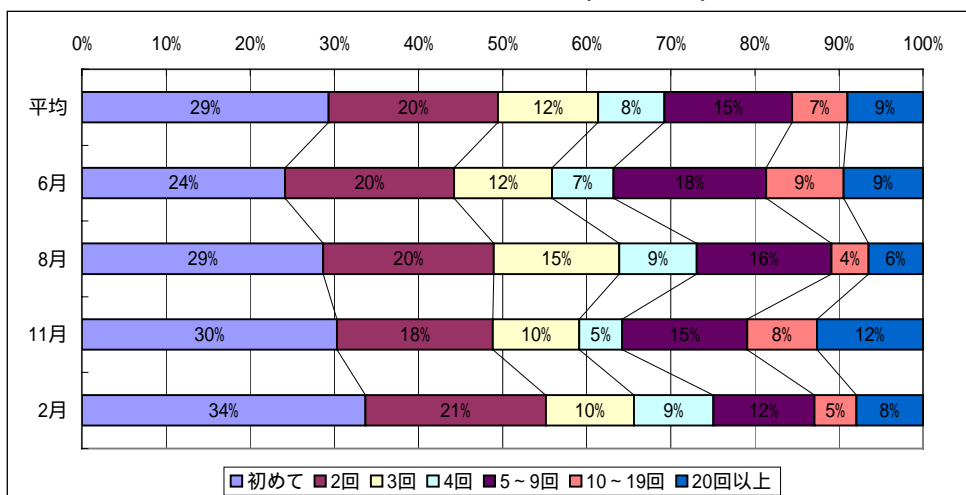

図表 2-5 県外客の同行者（調査月別）

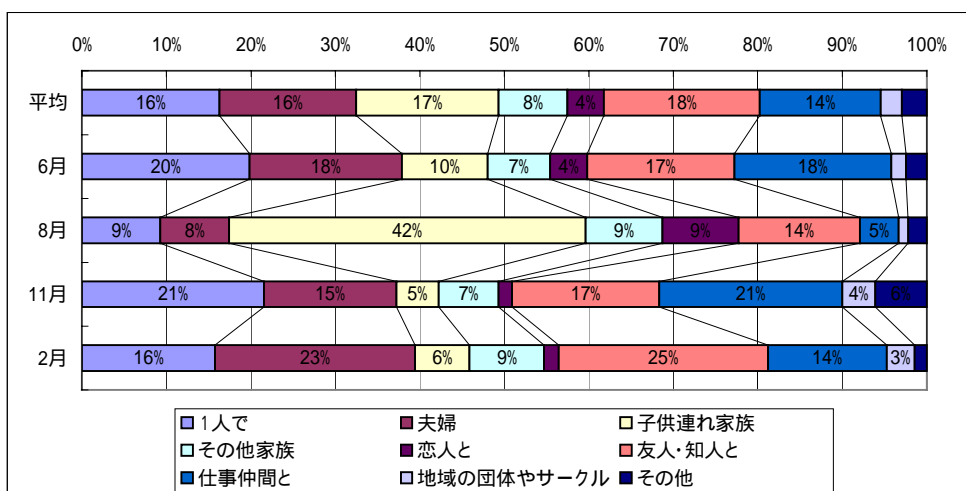

図表 2-6 県外客の旅行目的（調査月別）

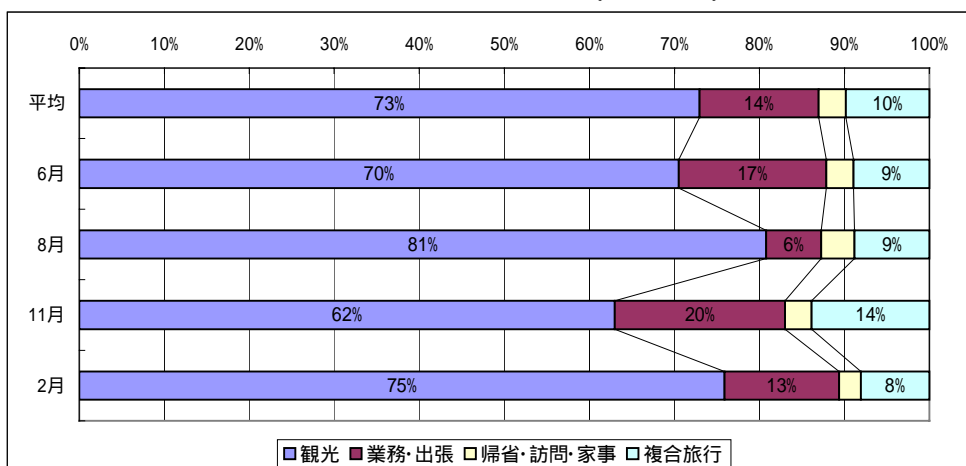

図表 2-7 県外客の旅行先（調査月別）

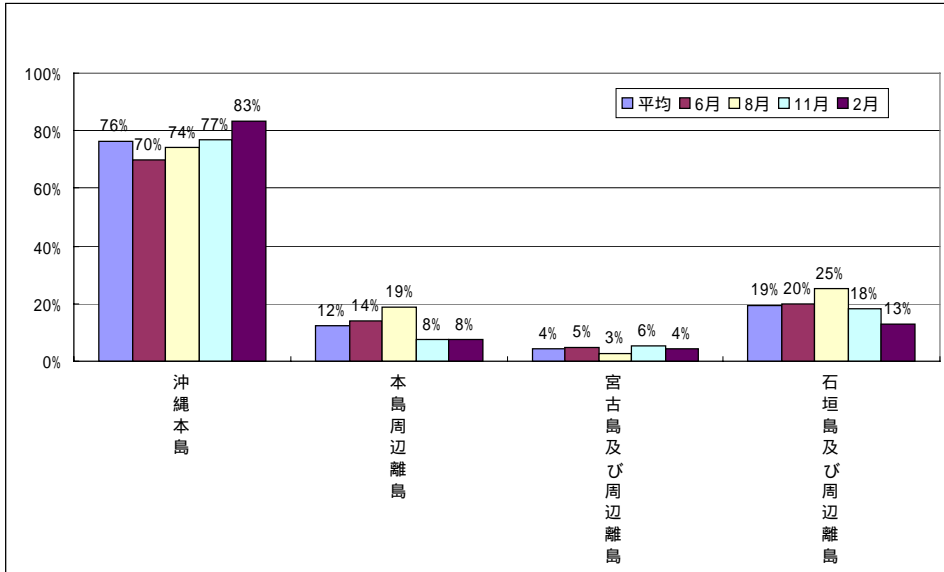

図表 2-8 県外客の宿泊数（調査月別）

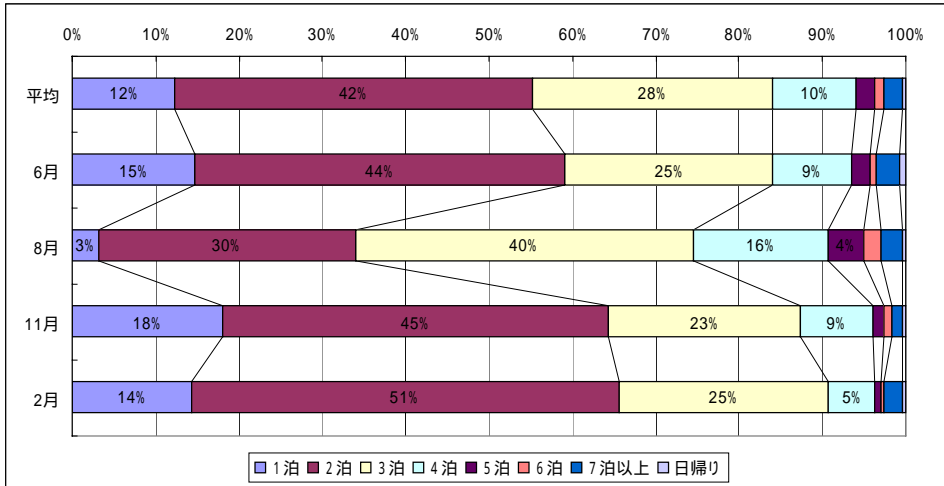

図表 2-9 県外客の活動内容（調査月別）

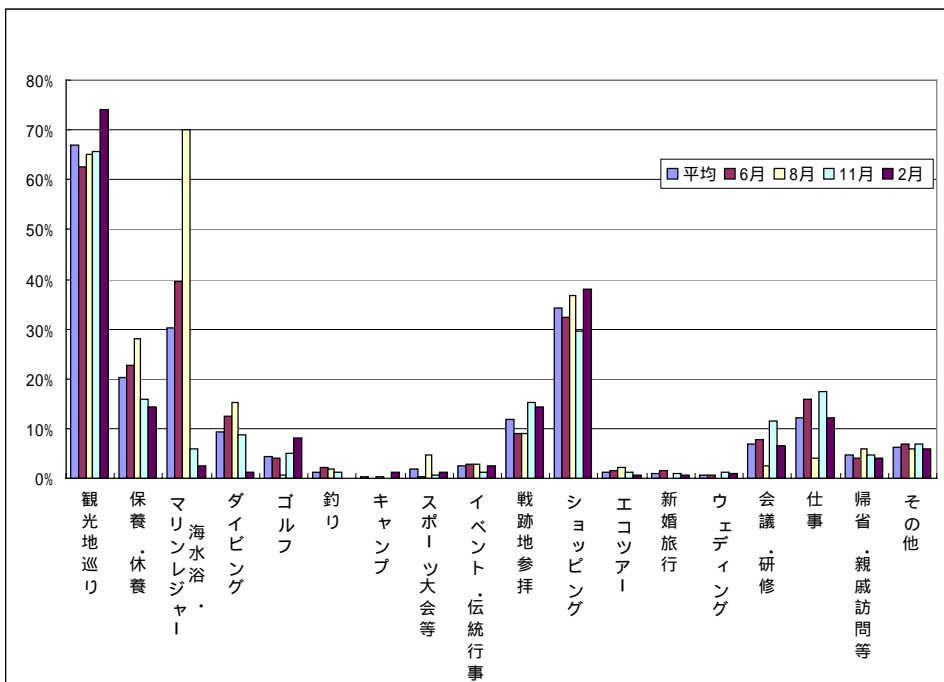

図表 2-10 県外客の旅行形態（調査月別）

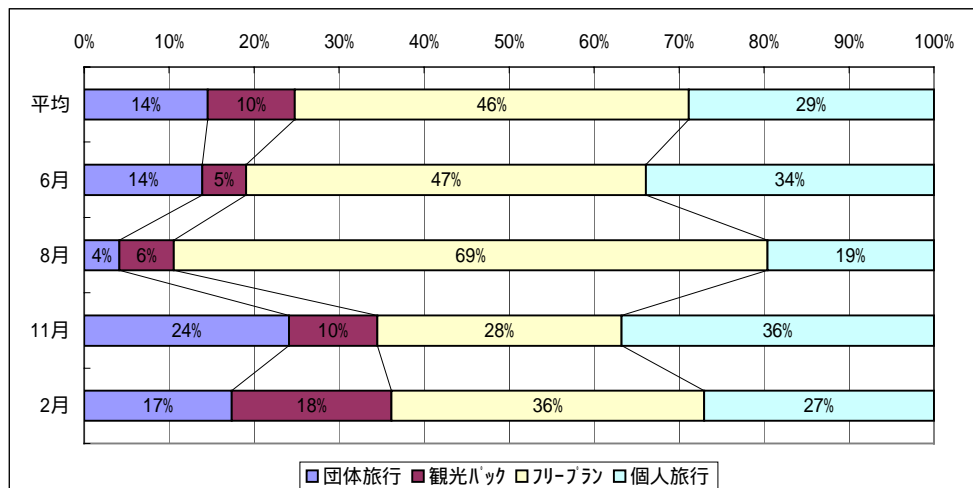

図表 2-11 県外客の職業（調査月別）

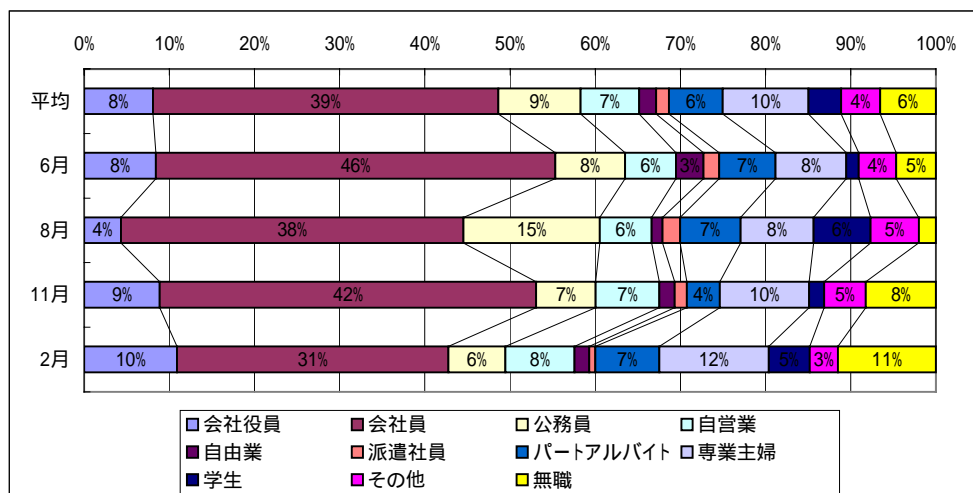

図表 2-12 県外客の世帯年収（調査月別）

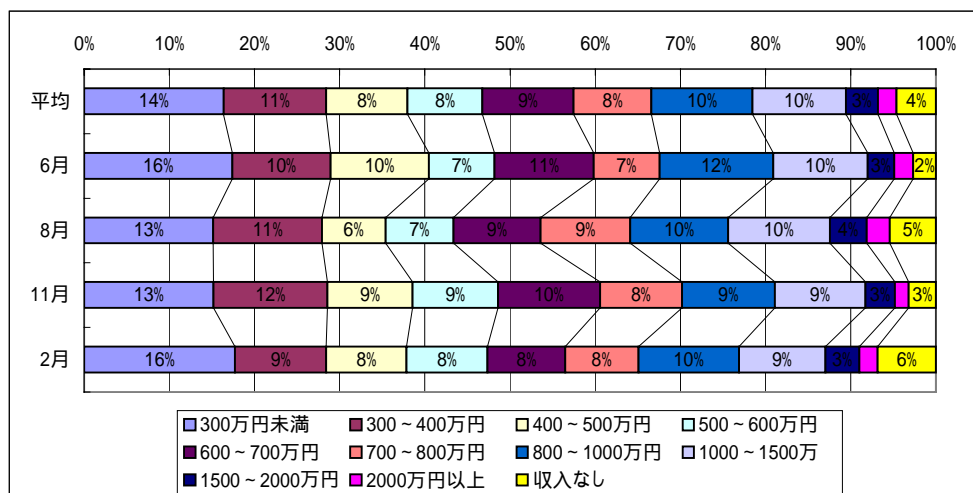

図表2-13 県外寄の旅行先1 (2004年度)

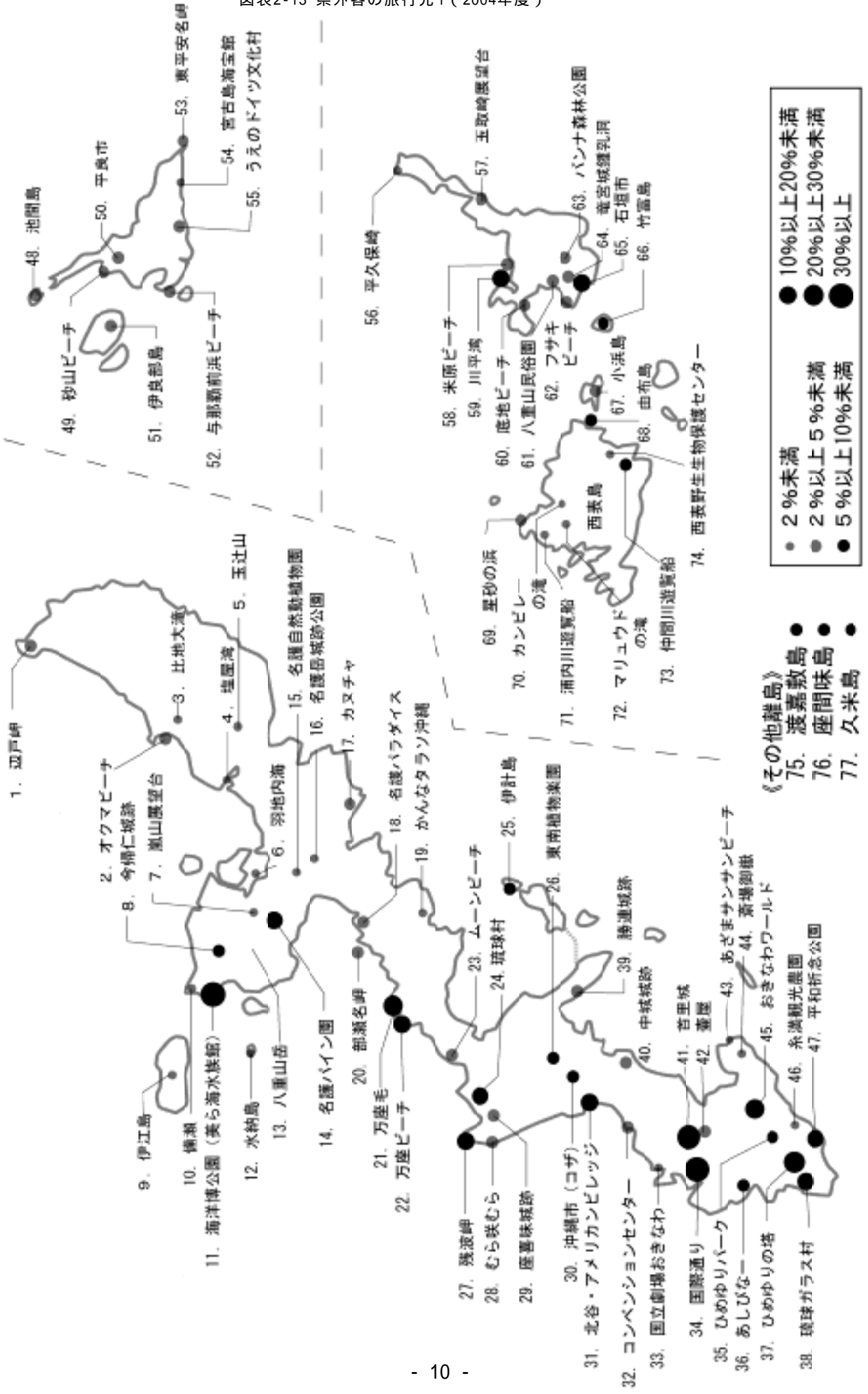

図表 2-14 県外客の旅行先 2 (2004 年度)

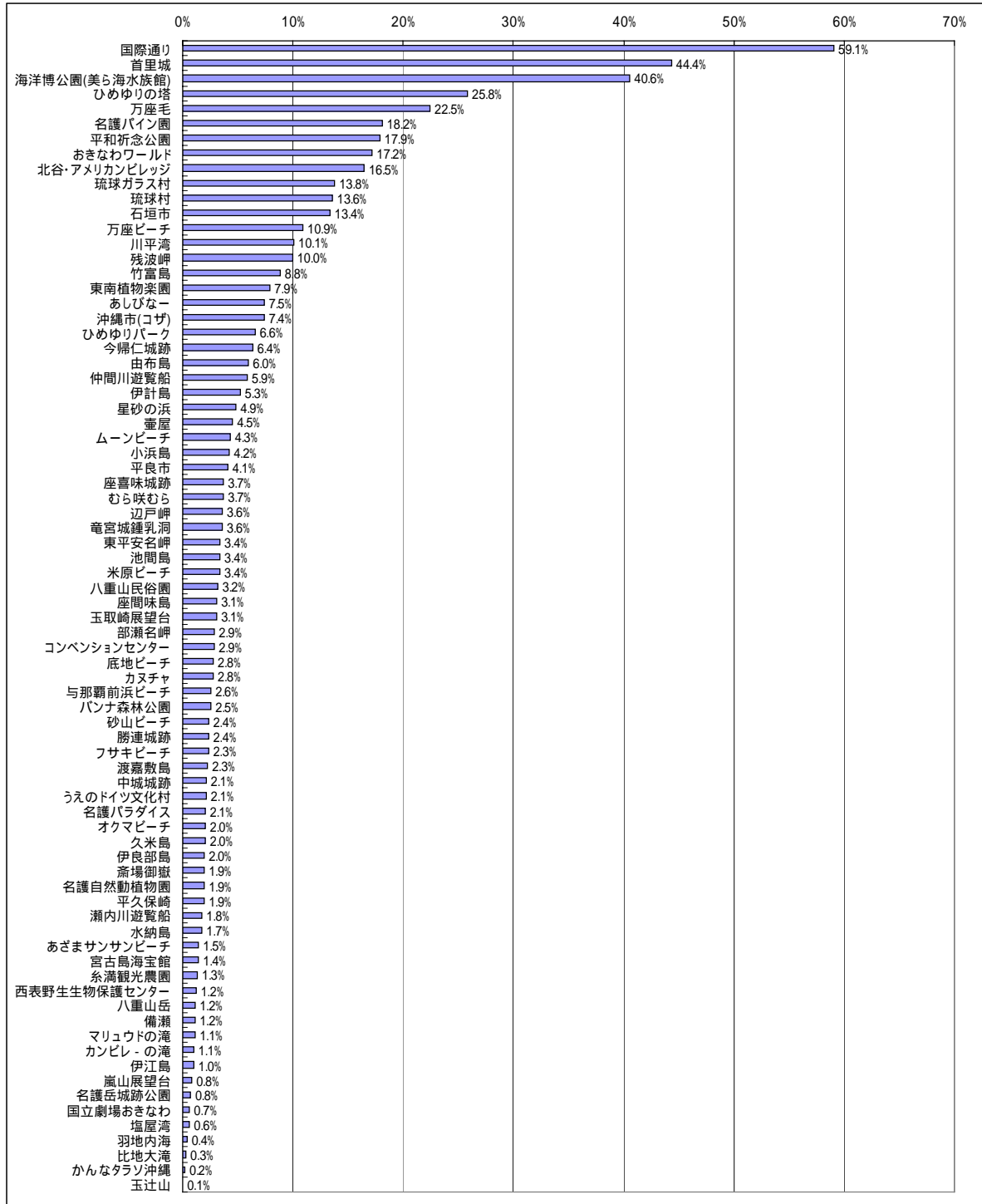

図表 2-15 両地域を訪れた県外客の割合 (2004 年度)

	北部	本部・名護	恩納海岸	残波岬	沖縄市	那覇市	南部	宮古	石垣	西表	慶良間
北部		5.3%	2.7%	2.1%	2.7%	5.0%	3.8%	0.1%	0.1%	0.1%	0.1%
本部・名護	5.3%		22.8%	15.0%	16.8%	33.8%	24.6%	0.6%	1.7%	1.5%	1.0%
恩納海岸	2.7%	22.8%		12.7%	13.9%	25.4%	19.5%	0.4%	1.1%	0.8%	0.6%
残波岬	2.1%	15.0%	12.7%		10.0%	18.2%	13.5%	0.2%	0.7%	0.5%	0.4%
沖縄市	2.7%	16.8%	13.9%	10.0%		23.2%	15.8%	0.4%	1.2%	0.9%	1.0%
那覇市	5.0%	33.8%	25.4%	18.2%	23.2%		33.1%	1.3%	4.8%	3.4%	2.6%
南部	3.8%	24.6%	19.5%	13.5%	15.8%	33.1%		0.7%	2.3%	2.0%	0.8%
宮古	0.1%	0.6%	0.4%	0.2%	0.4%	1.3%	0.7%		1.3%	1.0%	0.0%
石垣	0.1%	1.7%	1.1%	0.7%	1.2%	4.8%	2.3%	1.3%		8.5%	0.1%
西表	0.1%	1.5%	0.8%	0.5%	0.9%	3.4%	2.0%	1.0%	8.5%		0.1%

例えば、「那覇市周辺」と「本部・名護周辺」を両方とも訪れた県外客の割合は33.8%である。

図表 2-16 県外客の属性と旅行内容（調査月別・年度計）

		6月		8月		11月		2月		2004年度
		標本数	構成比	標本数	構成比	標本数	構成比	標本数	構成比	構成比
全体	全体	784	100%	726	100%	937	100%	860	100%	100%
居住地	北海道・東北	60	7.7%	32	4.4%	86	9.2%	110	12.8%	8.4%
居住地	関東	287	36.6%	311	42.8%	282	30.1%	237	27.6%	34.4%
居住地	中部	113	14.4%	89	12.3%	146	15.6%	110	12.8%	13.7%
居住地	関西	147	18.8%	191	26.3%	138	14.7%	137	15.9%	19.1%
居住地	中四国	55	7.0%	33	4.5%	86	9.2%	82	9.5%	7.5%
居住地	九州	118	15.1%	69	9.5%	193	20.6%	181	21.0%	16.4%
性別	男性	433	55.2%	308	42.4%	530	56.6%	444	51.6%	51.1%
性別	女性	346	44.1%	413	56.9%	396	42.3%	413	48.0%	48.2%
年齢	10歳未満	1	0.1%	1	0.1%	1	0.1%	0	0.0%	0.1%
年齢	10～19歳	5	0.6%	32	4.4%	7	0.7%	10	1.2%	1.8%
年齢	20～29歳	133	17.0%	151	20.8%	93	9.9%	104	12.1%	15.1%
年齢	30～39歳	193	24.6%	219	30.2%	137	14.6%	108	12.6%	20.6%
年齢	40～49歳	156	19.9%	219	30.2%	177	18.9%	128	14.9%	21.2%
年齢	50～59歳	175	22.3%	59	8.1%	251	26.8%	224	26.0%	20.4%
年齢	60～69歳	85	10.8%	24	3.3%	194	20.7%	226	26.3%	15.1%
年齢	70～79歳	26	3.3%	13	1.8%	58	6.2%	46	5.3%	4.1%
年齢	80歳以上	2	0.3%	1	0.1%	6	0.6%	7	0.8%	0.5%
来訪回数	初めて	189	24.1%	208	28.7%	281	30.0%	289	33.6%	29.2%
来訪回数	2回	157	20.0%	147	20.2%	172	18.4%	184	21.4%	20.0%
来訪回数	3回	91	11.6%	108	14.9%	95	10.1%	90	10.5%	11.9%
来訪回数	4回	57	7.3%	67	9.2%	47	5.0%	81	9.4%	7.8%
来訪回数	5～9回	142	18.1%	116	16.0%	138	14.7%	103	12.0%	15.1%
来訪回数	10～19回	72	9.2%	32	4.4%	77	8.2%	43	5.0%	6.6%
来訪回数	20回以上	74	9.4%	47	6.5%	117	12.5%	68	7.9%	9.0%
同行者	1人で	155	19.8%	67	9.2%	198	21.1%	134	15.6%	16.1%
同行者	夫婦	141	18.0%	59	8.1%	144	15.4%	202	23.5%	16.1%
同行者	子供連れ家族	79	10.1%	305	42.0%	46	4.9%	55	6.4%	16.7%
同行者	その他家族	58	7.4%	66	9.1%	65	6.9%	75	8.7%	8.1%
同行者	恋人と	34	4.3%	65	9.0%	15	1.6%	15	1.7%	4.3%
同行者	友人・知人と	136	17.3%	104	14.3%	160	17.1%	211	24.5%	18.3%
同行者	仕事仲間と	145	18.5%	33	4.5%	199	21.2%	120	14.0%	14.1%
同行者	地域の団体やサークル	14	1.8%	8	1.1%	36	3.8%	28	3.3%	2.5%
同行者	その他	19	2.4%	16	2.2%	56	6.0%	12	1.4%	2.9%
旅行目的	観光	552	70.4%	585	80.6%	582	62.1%	649	75.5%	72.5%
旅行目的	業務・出張	136	17.3%	47	6.5%	185	19.7%	115	13.4%	13.9%
旅行目的	購省・訪問・家事	25	3.2%	28	3.9%	29	3.1%	22	2.6%	3.2%
旅行目的	複合旅行	70	8.9%	64	8.8%	128	13.7%	69	8.0%	9.8%
旅行先	沖縄本島	550	70.2%	538	74.1%	719	76.7%	718	83.5%	76.3%
旅行先	本島周辺離島	109	13.9%	137	18.9%	71	7.6%	65	7.6%	12.1%
旅行先	宮古島及び周辺離島	40	5.1%	21	2.9%	52	5.5%	38	4.4%	4.4%
旅行先	石垣島及び周辺離島	156	19.9%	185	25.5%	171	18.2%	113	13.1%	19.3%
泊数	1泊	114	14.5%	23	3.2%	165	17.6%	122	14.2%	12.1%
泊数	2泊	347	44.3%	221	30.4%	426	45.5%	437	50.8%	42.4%
泊数	3泊	194	24.7%	290	39.9%	212	22.6%	214	24.9%	28.5%
泊数	4泊	74	9.4%	116	16.0%	80	8.5%	47	5.5%	10.0%
泊数	5泊	18	2.3%	30	4.1%	12	1.3%	6	0.7%	2.1%
泊数	6泊	6	0.8%	15	2.1%	9	1.0%	4	0.5%	1.1%
泊数	7泊以上	21	2.7%	19	2.6%	11	1.2%	19	2.2%	2.2%
泊数	日帰り	6	0.8%	2	0.3%	4	0.4%	3	0.3%	0.4%
活動	観光地巡り	490	62.5%	473	65.2%	616	65.7%	636	74.0%	67.0%
活動	保養・休養	178	22.7%	203	28.0%	149	15.9%	124	14.4%	20.4%
活動	海水浴・マリッジ	310	39.5%	509	70.1%	55	5.9%	21	2.4%	30.3%
活動	ダイビング	97	12.4%	110	15.2%	82	8.8%	10	1.2%	9.4%
活動	ゴルフ	31	4.0%	5	0.7%	48	5.1%	69	8.0%	4.4%
活動	釣り	16	2.0%	13	1.8%	12	1.3%	1	0.1%	1.3%
活動	キャンプ	1	0.1%	2	0.3%	1	0.1%	10	1.2%	0.4%
活動	スポーツ大会等	2	0.3%	33	4.5%	5	0.5%	11	1.3%	1.8%
活動	イベント・伝統行事	23	2.9%	20	2.8%	11	1.2%	22	2.6%	2.4%
活動	戦跡地参拝	70	8.9%	65	9.0%	142	15.2%	123	14.3%	11.8%
活動	ショッピング	253	32.3%	267	36.8%	276	29.5%	327	38.0%	34.3%
活動	エコツア	11	1.4%	15	2.1%	12	1.3%	6	0.7%	1.4%
活動	新婚旅行	12	1.5%	0	0.0%	10	1.1%	6	0.7%	0.8%
活動	ウェディング	5	0.6%	1	0.1%	12	1.3%	9	1.0%	0.8%
活動	会議・研修	61	7.8%	19	2.6%	109	11.6%	55	6.4%	6.9%
活動	仕事	124	15.8%	30	4.1%	163	17.4%	104	12.1%	12.0%
活動	購省・親戚訪問等	32	4.1%	42	5.8%	45	4.8%	35	4.1%	4.7%
活動	その他	54	6.9%	43	5.9%	64	6.8%	50	5.8%	6.3%
交通機関	バス	103	13.1%	108	14.9%	164	17.5%	84	9.8%	13.8%
交通機関	タクシー	296	37.8%	274	37.7%	357	38.1%	287	33.4%	36.7%
交通機関	モノレール	180	23.0%	147	20.2%	205	21.9%	194	22.6%	21.9%
交通機関	船(県内)	78	9.9%	83	11.4%	73	7.8%	30	3.5%	8.2%
交通機関	航空機(県内)	44	5.6%	23	3.2%	62	6.6%	26	3.0%	4.5%
交通機関	レンタカー	192	24.5%	188	25.9%	229	24.4%	187	21.7%	24.2%
交通機関	オートバイ	8	1.0%	6	0.8%	1	0.1%	4	0.5%	0.6%
交通機関	自転車	25	3.2%	25	3.4%	12	1.3%	8	0.9%	2.2%
交通機関	ガソリン代	303	38.6%	312	43.0%	237	25.3%	255	29.7%	34.3%
交通機関	有料道路代	167	21.3%	184	25.3%	173	18.5%	171	19.9%	21.4%
交通機関	駐車場代	119	15.2%	218	29.9%	136	14.5%	149	17.3%	17.4%
交通機関	その他	28	3.6%	4	0.6%	16	1.7%	6	0.7%	1.6%
旅行形態	団体旅行	108	13.8%	30	4.1%	223	23.8%	147	17.1%	14.4%
旅行形態	観光ハック	40	5.1%	46	6.3%	96	10.2%	159	18.5%	10.1%
旅行形態	グループ	365	46.6%	503	69.3%	266	28.4%	311	36.2%	45.8%
旅行形態	個人旅行	263	33.5%	141	19.4%	340	36.3%	229	26.6%	28.5%
職業	会社役員	65	8.3%	30	4.1%	80	8.5%	90	10.5%	7.8%
職業	会社員	361	46.0%	277	38.2%	397	42.4%	263	30.6%	39.0%
職業	公務員	63	8.0%	110	15.2%	63	6.7%	55	6.4%	9.3%
職業	自営業	46	5.9%	42	5.8%	67	7.2%	67	7.8%	6.6%
職業	自由業	25	3.2%	9	1.2%	16	1.7%	14	1.6%	1.9%
職業	派遣社員	14	1.8%	14	1.9%	13	1.4%	6	0.7%	1.4%
職業	パートアルバイト	51	6.5%	49	6.7%	35	3.7%	62	7.2%	6.1%
職業	専業主婦	64	8.2%	59	8.1%	94	10.0%	106	12.3%	9.7%
職業	学生	11	1.4%	46	6.3%	16	1.7%	40	4.7%	3.7%
職業	その他	34	4.3%	39	5.4%	44	4.7%	27	3.1%	4.4%
職業	無職	36	4.6%	14	1.9%	74	7.9%	95	11.0%	6.3%
世帯収入	300万円未満	124	15.8%	95	13.1%	123	13.1%	134	15.6%	14.4%
世帯収入	300～400万円	82	10.5%	80	11.0%	108	11.5%	81	9.4%	10.6%
世帯収入	400～500万円	82	10.5%	47	6.5%	81	8.6%	71	8.3%	8.4%
世帯収入	500～600万円	55	7.0%	50	6.9%	81	8.6%	72	8.4%	7.7%
世帯収入	600～700万円	83	10.6%	64	8.8%	97	10.4%	69	8.0%	9.4%
世帯収入	700～800万円	55	7.0%	66	9.1%	78	8.3%	65	7.6%	8.0%
世帯収入	800～1000万円	95	12.1%	72	9.9%	88	9.4%	89	10.3%	10.4%
世帯収入	1000～1500万円	79	10.1%	75	10.3%	86	9.2%	77	9.0%	9.6%
世帯収入	1500～2000万円	22	2.8%	27	3.7%	28	3.0%	30	3.5%	3.3%
世帯収入	2000万円以上	16	2.0%	17	2.3%	13	1.4%	16	1.9%	1.9%
世帯収入	収入なし	19	2.4%	34	4.7%	26	2.8%	52	6.0%	4.1%
平均泊数			2.7泊		3.1泊		2.5泊		2.5泊	2.7泊

注：外客を除く県外客。修学旅行を調査対象から除いているため若年層が実態より低くなっている。2004年度の構成比は、四半期毎の観光客数で加重平均をとっている。



図表 2-17 県外客の属性と旅行内容（発地別・年度計）

属性	属性	北海道・東北		関東		中部		関西		中四国		九州	
		属性n	構成比	属性n	構成比	属性n	構成比	属性n	構成比	属性n	構成比	属性n	構成比
全体	全体	288	100.0%	1117	100.0%	458	100.0%	613	100.0%	256	100.0%	561	100.0%
性別	男性	142	50.0%	581	52.3%	241	52.6%	274	44.8%	139	54.5%	335	60.1%
性別	女性	142	50.0%	530	47.7%	217	47.4%	337	55.2%	116	45.5%	222	39.9%
年齢	10歳未満	0	0.0%	3	0.3%	0	0.0%	0	0.0%	0	0.0%	0	0.0%
年齢	10～19歳	2	0.7%	21	1.9%	4	0.9%	2	0.3%	2	0.8%	2	0.4%
年齢	20～29歳	33	11.6%	158	14.2%	63	13.9%	111	18.3%	42	16.6%	74	13.3%
年齢	30～39歳	32	11.2%	252	22.7%	106	23.4%	138	22.8%	40	15.8%	87	15.6%
年齢	40～49歳	48	16.8%	245	22.1%	106	23.4%	105	17.3%	40	15.8%	135	24.3%
年齢	50～59歳	84	29.5%	212	19.1%	88	19.4%	115	19.0%	62	24.5%	147	26.4%
年齢	60～69歳	68	23.9%	170	15.3%	60	13.2%	82	13.5%	52	20.6%	94	16.9%
年齢	70～79歳	14	4.9%	48	4.3%	22	4.9%	30	5.0%	14	5.5%	13	2.3%
年齢	80歳以上	4	1.4%	1	0.1%	4	0.9%	2	0.3%	1	0.4%	4	0.7%
旅行回数	初めて	130	45.6%	309	27.7%	141	30.8%	189	30.9%	91	35.7%	104	18.7%
旅行回数	2回	61	21.4%	210	18.8%	107	23.4%	115	18.8%	62	24.3%	104	18.7%
旅行回数	3回	32	11.2%	142	12.7%	57	12.4%	63	10.3%	18	7.1%	70	12.6%
旅行回数	4回	16	5.6%	89	8.0%	33	7.2%	51	8.3%	17	6.7%	46	8.3%
旅行回数	5～9回	32	11.2%	180	16.1%	59	12.9%	99	16.2%	32	12.5%	96	17.2%
旅行回数	10～19回	12	4.2%	79	7.1%	29	6.3%	38	6.2%	18	7.1%	48	8.6%
旅行回数	20回以上	2	0.7%	107	9.6%	32	7.0%	57	9.3%	17	6.7%	89	16.0%
同行者	1人で	29	10.2%	195	17.6%	49	10.8%	89	14.6%	37	14.8%	154	27.6%
同行者	夫婦	87	30.6%	164	14.8%	84	18.5%	98	16.1%	44	17.6%	67	12.0%
同行者	子供連れ家族	30	10.6%	211	19.0%	74	16.3%	110	18.0%	22	8.8%	38	6.8%
同行者	その他家族	26	9.2%	94	8.5%	33	7.3%	57	9.3%	21	8.4%	33	5.9%
同行者	恋人と	6	2.1%	50	4.5%	24	5.3%	36	5.9%	3	1.2%	9	1.6%
同行者	友人・知人と	49	17.3%	203	18.3%	91	20.0%	122	20.0%	52	20.8%	91	16.3%
同行者	仕事仲間と	36	12.7%	141	12.7%	71	15.6%	70	11.5%	54	21.6%	123	22.0%
同行者	地域の団体やサークル	10	3.5%	21	1.9%	13	2.9%	11	1.8%	9	3.6%	22	3.9%
同行者	その他	11	3.9%	30	2.7%	16	3.5%	17	2.8%	8	3.2%	21	3.8%
旅行目的	観光	239	83.6%	812	73.1%	368	80.7%	486	79.3%	196	77.5%	261	46.8%
旅行目的	業務・出張	19	6.6%	143	12.9%	37	8.1%	56	9.1%	30	11.9%	196	35.1%
旅行目的	帰省・訪問・家事	1	0.3%	47	4.2%	16	3.5%	22	3.6%	4	1.6%	13	2.3%
旅行目的	複合旅行	27	9.4%	109	9.8%	35	7.7%	49	8.0%	23	9.1%	88	15.8%
旅行先	沖縄本島	244	84.7%	842	75.4%	361	78.8%	457	74.6%	192	75.0%	424	75.6%
旅行先	本島周辺離島	32	11.1%	154	13.8%	51	11.1%	91	14.8%	19	7.4%	34	6.1%
旅行先	宮古島及び周辺離島	22	7.6%	53	4.7%	20	4.4%	17	2.8%	11	4.3%	28	5.0%
旅行先	石垣島及び周辺離島	75	26.0%	244	21.8%	78	17.0%	120	19.6%	54	21.1%	53	9.4%
泊数	1泊	12	4.3%	110	9.9%	45	9.9%	67	11.0%	31	12.4%	157	28.2%
泊数	2泊	99	35.1%	460	41.5%	201	44.4%	269	44.3%	137	54.6%	261	46.9%
泊数	3泊	100	35.5%	336	30.3%	138	30.5%	190	31.3%	54	21.5%	90	16.2%
泊数	4泊	63	22.3%	116	10.5%	51	11.3%	45	7.4%	17	6.8%	25	4.5%
泊数	5泊	6	2.1%	31	2.8%	7	1.5%	11	1.8%	4	1.6%	7	1.3%
泊数	6泊	1	0.4%	17	1.5%	4	0.9%	6	1.0%	2	0.8%	4	0.7%
泊数	7泊以上	1	0.4%	31	2.8%	6	1.3%	18	3.0%	4	1.6%	9	1.6%
泊数	日帰り	0	0.0%	7	0.6%	1	0.2%	1	0.2%	2	0.8%	4	0.7%
活動	観光地巡り	234	81.3%	726	65.0%	335	73.1%	417	68.0%	199	77.7%	299	53.3%
活動	保養・休養	47	16.3%	269	24.1%	98	21.4%	139	22.7%	39	15.2%	60	10.7%
活動	海水浴・マリンスポーツ	61	21.2%	386	34.6%	119	26.0%	208	33.9%	59	23.0%	62	11.1%
活動	ダイビング	15	5.2%	125	11.2%	36	7.9%	87	14.2%	17	6.6%	19	3.4%
活動	ゴルフ	23	8.0%	42	3.8%	18	3.9%	27	4.4%	16	6.3%	27	4.8%
活動	釣り	3	1.0%	20	1.8%	6	1.3%	11	1.8%	1	0.4%	1	0.2%
活動	キャンプ	2	0.7%	3	0.3%	2	0.4%	1	0.2%	2	0.8%	4	0.7%
活動	スポーツ大会等	0	0.0%	4	0.4%	1	0.2%	4	0.7%	3	1.2%	39	7.0%
活動	イベント・伝統行事	6	2.1%	25	2.2%	8	1.7%	20	3.3%	3	1.2%	14	2.5%
活動	戦跡地参拝	59	20.5%	112	10.0%	71	15.5%	65	10.6%	39	15.2%	54	9.6%
活動	ショッピング	126	43.8%	347	31.1%	172	37.6%	205	33.4%	108	42.2%	164	29.2%
活動	エコツア	2	0.7%	26	2.3%	4	0.9%	4	0.7%	5	2.0%	3	0.5%
活動	新婚旅行	7	2.4%	4	0.4%	5	1.1%	2	0.3%	5	2.0%	5	0.9%
活動	ウェディング	2	0.7%	16	1.4%	2	0.4%	4	0.7%	1	0.4%	2	0.4%
活動	会議・研修	18	6.3%	81	7.3%	23	5.0%	19	3.1%	18	7.0%	84	15.0%
活動	仕事	17	5.9%	132	11.8%	52	11.4%	54	8.8%	26	10.2%	159	28.3%
活動	帰省・親戚訪問等	9	3.1%	69	6.2%	24	5.2%	28	4.6%	7	2.7%	16	2.9%
活動	その他	15	5.2%	79	7.1%	25	5.5%	40	6.5%	16	6.3%	36	6.4%
交通機関	バス	50	17.4%	152	13.6%	51	11.1%	91	14.8%	32	12.5%	80	14.3%
交通機関	タクシー	127	44.1%	424	38.0%	132	28.8%	204	33.3%	86	33.6%	237	42.2%
交通機関	モーター	68	23.6%	260	23.3%	88	19.2%	116	18.9%	48	18.8%	146	26.0%
交通機関	船(県内)	19	6.6%	123	11.0%	33	7.2%	47	7.7%	20	7.8%	22	3.9%
交通機関	航空機(県内)	12	4.2%	56	5.0%	19	4.1%	21	3.4%	20	7.8%	27	4.8%
交通機関	レンタカー	63	21.9%	256	22.9%	129	28.2%	138	22.5%	59	23.0%	149	26.6%
交通機関	オートバイ	2	0.7%	8	0.7%	2	0.4%	4	0.7%	1	0.4%	2	0.4%
交通機関	自転車	3	1.0%	28	2.5%	10	2.2%	19	3.1%	5	2.0%	3	0.5%
交通機関	ガソリン代	77	26.7%	381	34.1%	175	38.2%	230	37.5%	74	28.9%	169	30.1%
交通機関	有料道路代	51	17.7%	231	20.7%	110	24.0%	138	22.5%	41	16.0%	124	22.1%
交通機関	駐車場代	44	15.3%	180	16.1%	87	19.0%	114	18.6%	35	13.7%	102	18.2%
交通機関	その他	4	1.4%	17	1.5%	7	1.5%	7	1.1%	1	0.4%	18	3.2%
旅行形態	団体旅行	61	21.6%	108	9.7%	92	20.1%	75	12.4%	66	26.3%	103	18.6%
旅行形態	観光ルック	58	20.5%	112	10.1%	45	9.8%	54	9.0%	30	12.0%	41	7.4%
旅行形態	ツアー	113	39.9%	544	49.1%	205	44.9%	320	53.1%	91	36.3%	170	30.7%
旅行形態	個人旅行	51	18.0%	345	31.1%	115	25.2%	154	25.5%	64	25.5%	240	43.3%
職業	会社役員	34	12.3%	88	8.1%	30	6.9%	35	6.0%	24	9.8%	53	9.8%
職業	会社員	78	28.2%	444	41.0%	187	42.8%	240	40.8%	91	37.3%	254	46.9%
職業	公務員	23	8.3%	91	8.4%	42	9.6%	55	9.4%	26	10.7%	53	9.8%
職業	自営業	26	9.4%	65	6.0%	31	7.1%	43	7.3%	20	8.2%	35	6.5%
職業	自由業	3	1.1%	27	2.5%	9	2.1%	12	2.0%	3	1.2%	9	1.7%
職業	派遣社員	2	0.7%	22	2.0%	5	1.1%	13	2.2%	0	0.0%	5	0.9%
職業	パートアルバイト	16	5.8%	76	7.0%	24	5.5%	39	6.6%	12	4.9%	30	5.5%
職業	専業主婦	47	17.0%	122	11.3%	35	8.0%	59	10.0%	24	9.8%	35	6.5%
職業	学生	10	3.6%	36	3.3%	13	3.0%	34	5.8%	10	4.1%	10	1.8%
職業	その他	12	4.3%	44	4.1%	26	5.9%	15	2.6%	12	4.9%	35	6.5%
職業	無職	26	9.4%	68	6.3%	35	8.0%	43	7.3%	22	9.0%	23	4.2%
世帯収入	300万円未満	42	16.7%	145	14.8%	61	15.4%	108	20.8%	37	15.9%	79	15.7%
世帯収入	300～400万円	40	15.9%	92	9.3%	42	10.6%	69	13.3%	40	17.2%	66	13.1%
世帯収入	400～500万円	25	10.0%	105	10.6%	41	10.4%	41	7.9%	22	9.4%	45	8.9%
世帯収入	500～600万円	21	8.4%	85	8.6%	41	10.4%	43	8.3%	19	8.2%	49	9.7%
世帯収入	600～700万円	30	12.0%	100	10.1%	51	1						

図表 2-18 県外客の旅行先（調査月別・年度計）

	6月		8月		11月		2月		2004年度
	属性n	構成比	属性n	構成比	属性n	構成比	属性n	構成比	構成比
標本数・平均立寄カ所数	664	4.9箇所	671	4.2箇所	820	5.7箇所	786	5.8箇所	5.1箇所
辺戸岬	32	4.8%	19	2.8%	27	3.3%	29	3.7%	3.6%
オクマビーチ	17	2.6%	11	1.6%	7	0.9%	24	3.1%	2.0%
比地大滝	2	0.3%	1	0.1%	2	0.2%	4	0.5%	0.3%
塩屋湾	5	0.8%	2	0.3%	6	0.7%	5	0.6%	0.6%
玉辻山	1	0.2%	1	0.1%	0	0.0%	2	0.3%	0.1%
羽地内海	1	0.2%	1	0.1%	8	1.0%	2	0.3%	0.4%
嵐山展望台	6	0.9%	2	0.3%	8	1.0%	8	1.0%	0.8%
今帰仁城跡	34	5.1%	22	3.3%	42	5.1%	95	12.1%	6.4%
伊江島	8	1.2%	6	0.9%	7	0.9%	9	1.1%	1.0%
備瀬	16	2.4%	4	0.6%	7	0.9%	8	1.0%	1.2%
海洋博公園(美ら海水族館)	245	36.9%	240	35.8%	346	42.2%	374	47.6%	40.6%
水納島	14	2.1%	24	3.6%	3	0.4%	5	0.6%	1.7%
八重山岳	7	1.1%	1	0.1%	5	0.6%	23	2.9%	1.2%
名護バイン園	110	16.6%	90	13.4%	153	18.7%	190	24.2%	18.2%
名護自然動植物園	15	2.3%	8	1.2%	19	2.3%	16	2.0%	1.9%
名護岳城跡公園	6	0.9%	1	0.1%	5	0.6%	11	1.4%	0.8%
カヌチャ	15	2.3%	23	3.4%	28	3.4%	16	2.0%	2.8%
名護ハラタイス	14	2.1%	12	1.8%	13	1.6%	23	2.9%	2.1%
かなたラソ沖繩	1	0.2%	1	0.1%	1	0.1%	4	0.5%	0.2%
部瀬名岬	21	3.2%	16	2.4%	36	4.4%	14	1.8%	2.9%
万座毛	139	20.9%	88	13.1%	232	28.3%	224	28.5%	22.5%
万座ビーチ	72	10.8%	71	10.6%	85	10.4%	94	12.0%	10.9%
ムーンビーチ	35	5.3%	38	5.7%	26	3.2%	24	3.1%	4.3%
琉球村	85	12.8%	57	8.5%	127	15.5%	140	17.8%	13.6%
伊計島	37	5.6%	54	8.0%	24	2.9%	33	4.2%	5.3%
東南植物楽園	57	8.6%	23	3.4%	89	10.9%	73	9.3%	7.9%
残波岬	60	9.0%	70	10.4%	69	8.4%	92	11.7%	10.0%
むら咲むら	16	2.4%	31	4.6%	35	4.3%	25	3.2%	3.7%
座喜味城跡	26	3.9%	13	1.9%	28	3.4%	45	5.7%	3.7%
沖繩市(コザ)	61	9.2%	30	4.5%	71	8.7%	61	7.8%	7.4%
北谷・アメリカンビレッジ	120	18.1%	136	20.3%	101	12.3%	118	15.0%	16.5%
コンベンションセンター	27	4.1%	11	1.6%	28	3.4%	21	2.7%	2.9%
国立劇場おきなわ	2	0.3%	1	0.1%	10	1.2%	8	1.0%	0.7%
国際通り	405	61.0%	351	52.3%	501	61.1%	494	62.8%	59.1%
ひめゆりパーク	32	4.8%	17	2.5%	79	9.6%	75	9.5%	6.6%
あしひなー	50	7.5%	56	8.3%	55	6.7%	56	7.1%	7.5%
ひめゆりの塔	132	19.9%	91	13.6%	285	34.8%	282	35.9%	25.8%
琉球ガラス村	70	10.5%	55	8.2%	146	17.8%	148	18.8%	13.8%
勝連城跡	16	2.4%	17	2.5%	16	2.0%	20	2.5%	2.4%
中城城跡	13	2.0%	11	1.6%	16	2.0%	23	2.9%	2.1%
首里城	259	39.0%	216	32.2%	405	49.4%	452	57.5%	44.4%
壺屋	31	4.7%	17	2.5%	50	6.1%	40	5.1%	4.5%
あさまサンサンビーチ	11	1.7%	12	1.8%	13	1.6%	7	0.9%	1.5%
斎場御嶽	12	1.8%	11	1.6%	17	2.1%	18	2.3%	1.9%
おきなわワールド	76	11.4%	83	12.4%	174	21.2%	186	23.7%	17.2%
糸満観光農園	6	0.9%	7	1.0%	16	2.0%	11	1.4%	1.3%
平和祈念公園	76	11.4%	65	9.7%	207	25.2%	200	25.4%	17.9%
池間島	30	4.5%	13	1.9%	33	4.0%	26	3.3%	3.4%
砂山ビーチ	14	2.1%	13	1.9%	26	3.2%	19	2.4%	2.4%
平良市	37	5.6%	20	3.0%	39	4.8%	26	3.3%	4.1%
伊良部島	23	3.5%	5	0.7%	19	2.3%	13	1.7%	2.0%
与那覇前浜ビーチ	19	2.9%	16	2.4%	26	3.2%	16	2.0%	2.6%
東平安名岬	28	4.2%	16	2.4%	35	4.3%	24	3.1%	3.4%
宮古島海宝館	2	0.3%	3	0.4%	21	2.6%	18	2.3%	1.4%
うえのドイツ文化村	16	2.4%	10	1.5%	26	3.2%	12	1.5%	2.1%
平久保崎	21	3.2%	13	1.9%	16	2.0%	6	0.8%	1.9%
玉取崎展望台	21	3.2%	23	3.4%	31	3.8%	15	1.9%	3.1%
米原ビーチ	17	2.6%	36	5.4%	24	2.9%	18	2.3%	3.4%
川平湾	70	10.5%	79	11.8%	83	10.1%	61	7.8%	10.1%
底地ビーチ	23	3.5%	29	4.3%	17	2.1%	10	1.3%	2.8%
八重山民俗園	17	2.6%	13	1.9%	40	4.9%	27	3.4%	3.2%
フサキビーチ	13	2.0%	27	4.0%	14	1.7%	11	1.4%	2.3%
ハンナ森林公園	13	2.0%	21	3.1%	22	2.7%	18	2.3%	2.5%
竜宮城鍾乳洞	21	3.2%	27	4.0%	30	3.7%	26	3.3%	3.6%
石垣市	91	13.7%	105	15.6%	114	13.9%	80	10.2%	13.4%
竹富島	55	8.3%	56	8.3%	92	11.2%	60	7.6%	8.8%
小浜島	31	4.7%	23	3.4%	37	4.5%	35	4.5%	4.2%
由布島	37	5.6%	23	3.4%	71	8.7%	51	6.5%	6.0%
星砂の浜	26	3.9%	27	4.0%	58	7.1%	36	4.6%	4.9%
カンピレ - の滝	8	1.2%	8	1.2%	10	1.2%	5	0.6%	1.1%
瀬内川遊覧船	9	1.4%	13	1.9%	20	2.4%	10	1.3%	1.8%
マリユドの滝	9	1.4%	10	1.5%	9	1.1%	5	0.6%	1.1%
仲間川遊覧船	27	4.1%	23	3.4%	74	9.0%	57	7.3%	5.9%
西表野生生物保護センター	6	0.9%	4	0.6%	15	1.8%	12	1.5%	1.2%
渡嘉敷島	19	2.9%	30	4.5%	10	1.2%	4	0.5%	2.3%
座間味島	31	4.7%	30	4.5%	18	2.2%	8	1.0%	3.1%
久米島	22	3.3%	11	1.6%	13	1.6%	13	1.7%	2.0%

注・外客を除く県外客。2004年度の構成比は、四半期毎の観光客数を考慮している。

(3) 消費単価

県内単価計(団体・パック旅行参加費に含まれる費用と県外交通費を除いてある)は、「6月」が52,215円、「8月」が48,632円、「11月」が50,271円、「2月」が51,231円となった。「8月」の県内単価計が低くなっているのは、フリープランの割合が高い一方で個人旅行の割合が低く、パック旅行参加費の県内支払い分が加算されていないためである。属性別に見ると、来訪回数の多い観光客や離島へ行った観光客ほど消費単価が高くなる傾向にあることがわかる。

なお、県外客のうち修学旅行生は調査対象となっていないが、修学旅行生の消費単価は県外客平均に等しいと仮定して計算している。また、県内での総消費単価を推計する際は、団体・パック旅行参加費のうち県内分の消費額を加算する。

2004年6月

	1	2	3	4	5	6	7	8			
	参加費	県外交通費	宿泊費	県内交通費	土産・買物費	飲食費	娯楽・入場費	その他			
購入金額	32,121,840	10,335,260	5,193,915	4,881,078	11,377,601	9,332,125	5,188,344	963,462			
購入者数(金額有)	453	239	224	-	-	677	-	-			
購入者平均単価	70,909	43,244	23,187	-	-	13,785	-	-			
購入金額NA	62	23	51	-	-	19	-	-			
購入非購入不明	6	6	7	-	-	11	-	-	9 = 3~8	10 = 1+9	11 = 1~8
購入率	66.2%	33.7%	35.4%	-	-	90.0%	-	-	県内単価計	参加費+県内単価計	県内外単価計
全体単価	46,939	14,563	8,207	8,061	15,283	12,411	6,985	1,269	52,215	99,153	113,716
全体単価(03年調査)	47,739	16,762	9,986	4,098	16,062	13,140	5,009	2,595	50,890	98,629	115,391

2004年8月

	1	2	3	4	5	6	7	8			
	参加費	県外交通費	宿泊費	県内交通費	土産・買物費	飲食費	娯楽・入場費	その他			
購入金額	48,179,040	6,857,850	3,024,816	4,479,643	10,031,554	9,187,738	5,670,087	789,024			
購入者数(金額有)	557	117	124	-	-	655	-	-			
購入者平均単価	86,497	58,614	24,394	-	-	14,027	-	-			
購入金額NA	23	24	21	-	-	15	-	-			
購入非購入不明	5	5	3	-	-	11	-	-	9 = 3~8	10 = 1+9	11 = 1~8
購入率	80.4%	19.6%	20.1%	-	-	93.7%	-	-	県内単価計	参加費+県内単価計	県内外単価計
全体単価	69,582	11,463	4,892	6,870	14,503	13,144	8,098	1,124	48,632	118,214	129,677
全体単価(03年調査)	64,295	20,381	11,537	3,849	14,920	16,231	6,481	2,519	55,537	119,833	140,214

2004年11月

	1	2	3	4	5	6	7	8			
	参加費	県外交通費	宿泊費	県内交通費	土産・買物費	飲食費	娯楽・入場費	その他			
購入金額	36,222,611	13,340,893	6,359,109	5,380,246	14,870,875	9,332,435	5,132,832	994,363			
購入者数(金額有)	522	292	311	-	-	740	-	-			
購入者平均単価	69,392	45,688	20,447	-	-	12,611	-	-			
購入金額NA	63	48	46	-	-	79	-	-			
購入非購入不明	12	12	14	-	-	7	-	-	9 = 3~8	10 = 1+9	11 = 1~8
購入率	63.2%	36.8%	38.7%	-	-	88.1%	-	-	県内単価計	参加費+県内単価計	県内外単価計
全体単価	43,886	16,793	7,909	7,377	16,789	11,106	5,986	1,105	50,271	94,157	110,950
全体単価(03年調査)	60,304	19,676	10,194	3,684	18,525	12,144	4,448	3,354	52,348	112,652	132,328

2005年2月

	1	2	3	4	5	6	7	8			
	参加費	県外交通費	宿泊費	県内交通費	土産・買物費	飲食費	娯楽・入場費	その他			
購入金額	37,355,125	9,754,355	4,979,245	5,072,663	17,039,335	8,788,927	4,011,130	1,538,956			
購入者数(金額有)	577	214	222	-	-	703	-	-			
購入者平均単価	64,740	45,581	22,429	-	-	12,502	-	-			
購入金額NA	40	15	29	-	-	38	-	-			
購入非購入不明	14	14	8	-	-	21	-	-	9 = 3~8	10 = 1+9	11 = 1~8
購入率	72.9%	27.1%	29.5%	-	-	88.3%	-	-	県内単価計	参加費+県内単価計	県内外単価計
全体単価	47,216	12,338	6,608	5,959	20,824	11,042	4,954	1,844	51,231	98,447	110,785
全体単価(03年調査)	49,069	16,192	8,098	3,079	17,223	10,961	3,429	2,351	45,142	94,211	110,403

図表 2-19 属性別消費単価（2004年度）

		構成比	泊数	参加費	県外交通費	宿泊費	交通費	土産・買物費	飲食費	娯楽・入場費	その他	県内単価計	参加費・県内単価	県内外単価計
全体	全体	100.0%	2.7	52,515	13,669	6,810	7,027	16,857	11,948	6,529	1,338	50,509	103,024	116,694
居住地	北海道・東北	8.4%	2.9	80,439	10,484	4,718	6,440	24,955	11,806	6,966	1,730	56,615	137,054	147,538
居住地	関東	34.4%	2.8	51,829	15,391	7,608	6,811	15,222	12,424	6,767	1,390	50,222	102,051	117,442
居住地	中部	13.7%	2.6	60,368	11,947	6,369	6,967	19,057	11,955	6,361	1,153	51,861	112,229	124,176
居住地	関西	19.1%	2.8	47,276	11,690	6,554	6,285	14,502	11,409	7,507	1,150	47,407	94,683	106,373
居住地	中四国	7.5%	2.4	54,270	12,145	6,616	6,553	22,108	11,194	6,850	1,035	56,357	110,627	122,772
居住地	九州	16.4%	2.2	31,720	17,955	8,389	8,203	13,840	11,536	4,129	1,466	47,164	78,884	96,839
性別	男性	51.1%	2.7	49,582	17,753	8,238	8,217	15,470	13,885	6,609	1,416	53,835	103,418	121,170
性別	女性	48.2%	2.6	55,909	9,108	5,273	5,734	18,670	9,940	6,530	1,293	47,439	103,349	112,457
年齢	10歳未満	0.1%	3.4	100,000	36,100	-	3,200	2,023	-	3,000	50	5,446	60,213	76,542
年齢	10～19歳	1.8%	2.5	50,485	14,166	1,872	5,050	9,236	6,682	5,629	580	28,623	79,108	93,274
年齢	20～29歳	15.1%	2.9	47,708	10,341	4,792	6,536	13,467	9,851	6,897	1,075	42,618	90,326	100,666
年齢	30～39歳	20.6%	2.8	48,300	13,178	7,312	7,353	14,510	12,129	6,583	1,074	48,961	97,261	110,440
年齢	40～49歳	21.2%	2.5	47,610	15,957	7,516	7,548	15,294	13,226	6,710	1,737	52,031	99,641	115,598
年齢	50～59歳	20.4%	2.4	50,640	17,583	7,225	7,792	19,091	12,479	5,818	1,438	53,843	104,683	122,066
年齢	60～69歳	15.1%	2.6	58,483	14,142	7,434	7,685	19,891	12,354	5,674	1,551	54,589	113,073	127,215
年齢	70～79歳	4.1%	2.7	55,263	19,954	10,850	6,452	19,078	8,995	4,337	2,099	51,810	107,073	127,027
年齢	80歳以上	0.5%	1.8	48,301	21,454	8,354	5,369	13,071	9,323	1,793	1,385	34,446	69,446	80,112
来訪回数	初めて	29.2%	2.4	61,599	7,553	4,418	5,472	19,242	10,803	5,891	1,071	46,896	108,495	116,048
来訪回数	2回	20.0%	2.6	59,976	8,527	5,367	6,001	17,743	9,915	6,097	1,184	46,306	106,282	114,809
来訪回数	3回	11.9%	2.5	60,191	9,250	4,659	5,876	17,465	11,699	6,621	1,261	47,580	107,771	117,021
来訪回数	4回	7.8%	2.7	54,162	13,335	6,409	7,523	16,965	12,509	6,227	1,348	50,982	105,144	118,479
来訪回数	5～9回	15.1%	3.1	42,681	19,480	8,992	8,578	14,582	12,725	7,309	2,256	54,442	97,123	116,603
来訪回数	10～19回	6.6%	2.8	40,463	23,556	11,437	9,061	17,962	15,831	8,700	1,562	64,552	105,015	128,572
来訪回数	20回以上	9.0%	3.1	19,995	36,442	14,222	11,387	11,821	16,047	7,364	1,315	62,156	81,951	118,393
同行者	1人で	16.1%	3.2	17,950	35,537	14,466	11,418	9,696	12,793	5,575	975	54,923	72,872	108,410
同行者	夫婦	16.1%	2.7	57,888	11,085	7,185	7,974	25,067	14,391	8,107	2,129	64,854	122,741	133,826
同行者	子供連れ家族	16.7%	2.9	53,846	10,854	5,580	7,690	15,982	13,509	7,388	1,370	51,520	105,365	116,219
同行者	その他家族	8.1%	2.4	59,443	7,585	5,294	5,119	20,949	11,414	6,311	1,827	50,915	110,359	117,944
同行者	恋人と	4.3%	2.4	50,608	7,167	3,962	5,664	15,070	13,027	5,905	691	44,318	94,927	102,094
同行者	友人・知人と	18.3%	2.5	52,620	8,321	4,560	5,490	15,354	9,906	8,070	1,049	44,428	97,048	105,370
同行者	仕事仲間と	14.1%	2.1	47,226	21,707	7,141	7,393	14,505	11,001	4,735	1,015	45,789	93,016	114,723
同行者	婦人会など地域の団体	2.5%	2.2	76,276	6,169	3,266	4,169	19,454	7,844	4,075	1,065	39,873	116,150	120,843
同行者	その他	2.9%	2.4	80,150	5,564	3,854	3,907	26,590	5,899	2,687	2,113	44,128	124,278	128,510
旅行目的	観光	72.5%	2.6	61,598	7,707	5,223	6,168	18,181	11,447	7,688	1,249	49,956	111,555	119,262
旅行目的	業務・出張	13.9%	2.4	21,819	36,603	12,013	9,630	8,334	12,651	2,066	814	45,509	67,327	103,931
旅行目的	帰省・訪問・家事	3.2%	3.4	12,640	36,025	7,332	7,160	14,080	12,257	2,626	1,509	44,963	57,602	93,628
旅行目的	複合旅行	9.8%	3.4	34,720	21,802	11,703	9,270	21,736	13,289	5,715	2,965	64,677	99,398	121,200
旅行先	沖縄本島	76.3%	2.6	51,097	12,724	6,544	6,629	17,517	11,935	6,133	1,199	49,957	101,054	113,778
旅行先	本島周辺離島	12.1%	3.4	50,541	13,080	7,504	9,123	16,848	13,066	9,909	1,491	57,941	108,482	121,562
旅行先	宮古島及び周辺離島	4.4%	3.7	70,601	15,893	8,257	12,955	14,561	14,441	8,220	1,135	58,568	130,169	146,062
旅行先	石垣島及び周辺離島	19.3%	3.4	73,446	12,652	7,467	10,531	19,383	12,871	8,390	1,651	60,294	133,740	146,391
泊数	1泊	12.1%	1.0	24,136	26,870	5,297	4,486	9,366	5,860	1,998	487	27,494	51,630	78,500
泊数	2泊	42.4%	2.0	47,883	11,214	5,135	5,350	16,794	9,820	5,110	1,218	43,428	91,311	102,525
泊数	3泊	28.5%	3.0	63,707	9,265	5,799	7,950	16,959	13,548	7,452	1,255	52,963	116,670	125,935
泊数	4泊	10.0%	4.0	73,310	14,267	9,738	10,480	21,931	16,340	9,470	2,282	70,242	143,552	157,819
泊数	5泊	2.1%	5.0	57,060	23,589	13,210	12,161	17,255	21,972	18,279	2,284	85,161	142,221	165,810
泊数	6泊	1.1%	6.0	12,775	35,803	26,621	14,708	16,860	20,028	11,233	914	90,363	103,138	138,940
泊数	7泊以上	2.2%	12.8	27,123	48,687	39,051	28,581	27,100	30,192	15,248	3,066	143,237	163,869	212,557
泊数	日帰り	0.4%	0.0	4,000	50,217	-	1,603	4,756	1,621	1,667	-	7,050	7,960	58,177
活動	観光地巡り	67.0%	2.7	59,573	8,460	5,228	6,816	18,911	11,630	6,329	1,364	50,279	109,853	118,313
活動	保養・休養	20.4%	3.0	53,789	12,161	9,050	8,269	19,660	14,908	7,570	1,241	60,699	114,488	126,649
活動	海水浴・マリンスポーツ	30.3%	3.1	59,352	9,008	5,393	8,013	15,799	12,929	7,748	1,225	51,107	110,459	119,467
活動	ダイビング	9.4%	3.6	52,700	11,306	6,009	6,812	15,089	11,456	20,506	1,298	61,171	113,871	125,221
活動	ゴルフ	4.4%	2.9	72,161	14,901	7,890	10,715	16,418	17,035	16,277	4,781	70,943	143,104	157,204
活動	釣り	1.3%	4.1	70,001	13,101	5,102	13,964	12,823	14,586	14,796	2,629	62,585	132,586	142,903
活動	キャンプ	0.4%	2.5	36,703	44,655	13,556	14,503	34,644	15,335	8,128	6,772	86,305	95,769	140,425
活動	スポーツ大会等	1.8%	8.6	29,837	19,615	11,978	10,877	15,922	9,942	16,593	10,978	76,290	99,341	118,956
活動	イベント・伝統行事	2.4%	3.6	39,659	16,408	7,374	7,424	20,692	11,360	5,621	1,561	54,033	93,691	110,099
活動	戦跡地参拝	11.8%	2.8	60,932	8,125	5,526	6,287	21,809	10,653	5,619	1,224	51,118	112,050	120,175
活動	ショッピング	34.3%	2.7	56,557	9,859	5,770	6,837	21,977	12,344	6,968	1,668	55,564	112,116	121,975
活動	エコツアー	1.4%	2.9	53,023	15,518	7,054	6,633	12,836	10,785	9,789	857	47,953	100,976	116,494
活動	新婚旅行	0.8%	3.6	96,831	4,178	10,000	13,550	41,449	19,637	8,605	3,983	93,666	190,497	193,188
活動	ウェディング	0.8%	4.3	34,733	26,690	10,957	4,704	14,538	9,878	5,024	6,287	46,639	71,807	98,496
活動	会議・研修	6.9%	2.3	28,614	32,986	10,884	6,311	16,942	11,587	932	48,737	77,350	110,336	
活動	仕事	12.0%	3.1	16,042	42,925	15,451	11,819	8,816	17,210	3,278	1,015	57,589	73,631	116,557
活動	帰省・親戚訪問等	4.7%	3.7	22,485	28,943	8,527	9,953	18,369	11,364	3,807	2,003	54,023	76,507	105,450
活動	その他	6.3%	3.0	35,980	18,953	10,355	8,187	16,753	11,055	3,940	1,410	51,700	87,680	106,633
交通機関	バス	13.8%	3.2	47,315	18,273	10,483	9,126	16,039	12,325	6,382	1,438	55,792	103,107	121,379
交通機関	タクシー	2.7%	46,892	18,894	9,293	9,421	16,254	13,790	7,396	5,727	1,373	57,527	104,418	123,312
交通機関	モノレール	21.9%	2.6	35,406	22,088	10,569	8,384	15,173	12,609	6,052	1,218	54,003	89,409	111,497

## 2 - 2 . 県内客の旅行動向

### ( 1 ) 回答者属性 ( 図表 2-20 )

#### 居住地

回答者の居住地は、“那覇”が最も多く44.6%となり、“石垣”が24.0%、“名護”が17.6%と続くことがわかる。

#### 性別・年齢

回答者の性別は、“男性”の方が多く50.7%、“女性”が49.3%となっている。

回答者の年齢は、“50～59歳”が20.9%と最も多く、“30～39歳”が14.8%、“60～69歳”が14.5%と続く。一方で、“80～89歳”は4.2%、“10歳未満”は5.6%と少なくなっている。

#### 職業

回答者の職業は、“会社員”が17.7%と最も多く、“学生”と“無職”が14.7%と続く。

図表 2-20 県民旅行アンケートの回答者属性

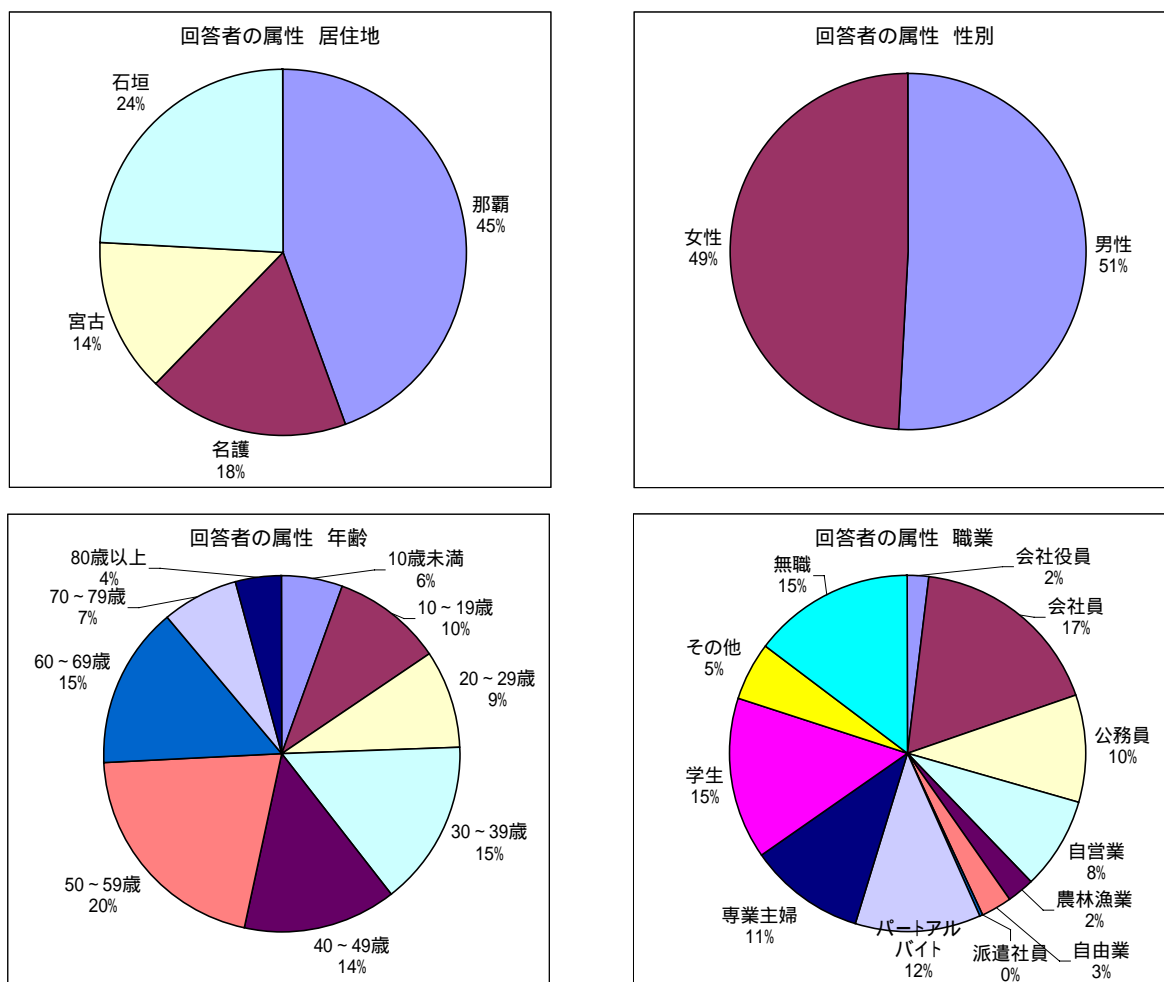

( 2 ) 県外旅行 ( 図表 2-24 )

出発曜日

直近の県外旅行の出発曜日は“ 金曜日 ” が 24.3% と最も多く、“ 木曜日 ” が 22.5%、“ 土曜日 ” が 17.2% とつづく。

居住地別では、「那覇」では“ 火曜日 ” と“ 水曜日 ” 以外の曜日で満遍なく出発しており、「名護」と「宮古」では“ 金曜日 ” に、「石垣」では“ 木曜日 ” に偏っていることがわかる(図表 2-21)。

活動内容

直近の県外旅行の活動内容は、“ 観光地めぐり ” が 53.8% と最も多く、“ ショッピング ” が 29.0%、“ 帰省・親戚訪問 ” が 25.8% とつづく。

居住地別では、「那覇」では“ イベント ” が 9.7% と比較的高くなっている。「名護」では“ 観光地めぐり ” が 70.8% と非常に高い一方で“ ショッピング ” が 16.7% と低くなっている。「宮古」では“ ショッピング ” が 47.8% と高い。また、「宮古」と「石垣」の離島では“ 会議・研修 ” と“ 帰省・親戚訪問 ” の割合が高くなっている(図表 2-22)。

訪問箇所

直近の県外旅行の訪問箇所は、“ 関東 ” が 32.6% と最も多く、“ 九州 ” が 21.7%、“ 関西 ” が 14.1% とつづく。また“ 海外 ” も 11.4% あり、台湾や中国、韓国などの東アジアへの旅行者が目立った(図表 2-23)。

図表 2-21 直近県外旅行の出発曜日 ( 居住地別 )

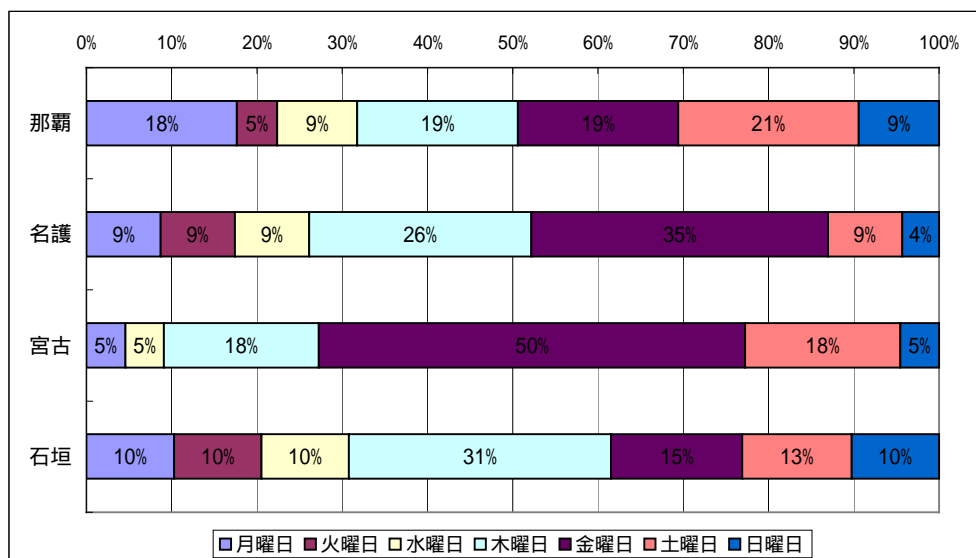



図表 2-22 直近県外旅行の活動内容（居住地別）

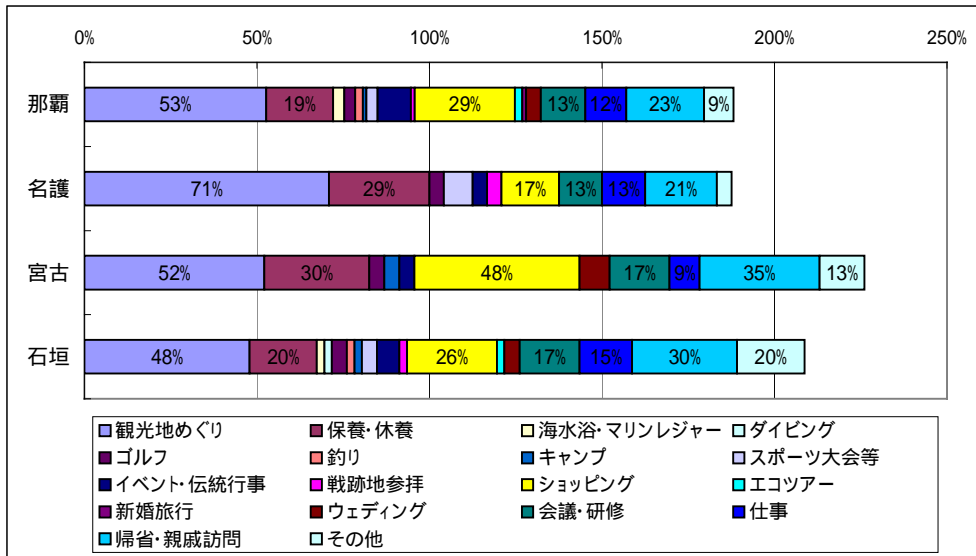

図表 2-23 直近県外旅行の旅行先（居住地別）

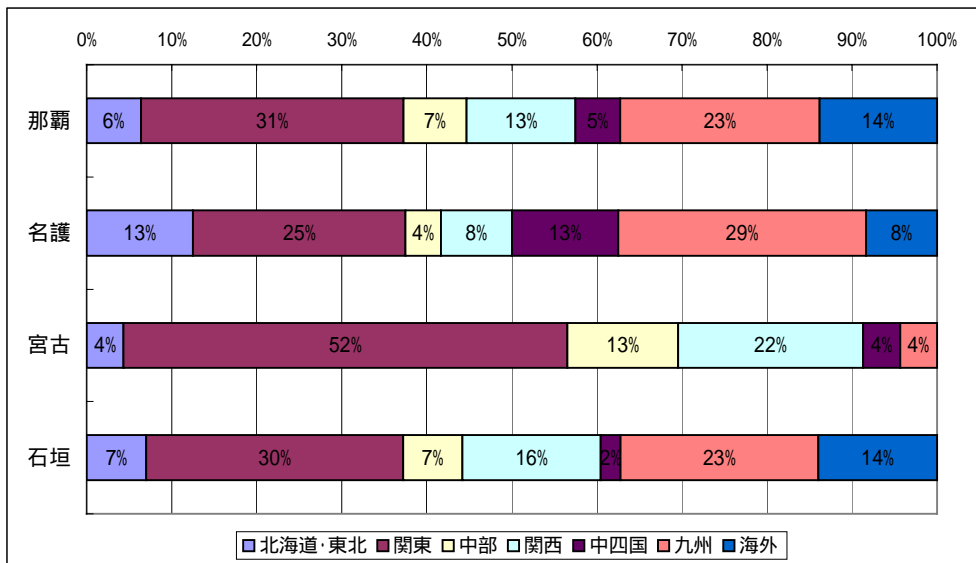

図表 2-24 直近県外旅行の旅行内容まとめ

	県外旅行(海外旅行含む)										
	那覇		名護		宮古		石垣		合計		
	属性n	構成比	属性n	構成比	属性n	構成比	属性n	構成比	属性n	構成比	
出発曜日	月曜日	15	17.6%	2	8.7%	1	4.5%	4	10.3%	22	13.0%
出発曜日	火曜日	4	4.7%	2	8.7%	0	0.0%	4	10.3%	10	5.9%
出発曜日	水曜日	8	9.4%	2	8.7%	1	4.5%	4	10.3%	15	8.9%
出発曜日	木曜日	16	18.8%	6	26.1%	4	18.2%	12	30.8%	38	22.5%
出発曜日	金曜日	16	18.8%	8	34.8%	11	50.0%	6	15.4%	41	24.3%
出発曜日	土曜日	18	21.2%	2	8.7%	4	18.2%	5	12.8%	29	17.2%
出発曜日	日曜日	8	9.4%	1	4.3%	1	4.5%	4	10.3%	14	8.3%
活動	観光地めぐり	49	52.7%	17	70.8%	12	52.2%	22	47.8%	100	53.8%
活動	保養・休養	18	19.4%	7	29.2%	7	30.4%	9	19.6%	41	22.0%
活動	海水浴・マリレジャー	3	3.2%	0	0.0%	0	0.0%	1	2.2%	4	2.2%
活動	ダイビング	0	0.0%	0	0.0%	0	0.0%	1	2.2%	1	0.5%
活動	ゴルフ	3	3.2%	1	4.2%	1	4.3%	2	4.3%	7	3.8%
活動	釣り	2	2.2%	0	0.0%	0	0.0%	1	2.2%	3	1.6%
活動	キャンプ	1	1.1%	0	0.0%	1	4.3%	1	2.2%	3	1.6%
活動	スポーツ大会等	3	3.2%	2	8.3%	0	0.0%	2	4.3%	7	3.8%
活動	イベント・伝統行事	9	9.7%	1	4.2%	1	4.3%	3	6.5%	14	7.5%
活動	戦跡地参拝	1	1.1%	1	4.2%	0	0.0%	1	2.2%	3	1.6%
活動	ショッピング	27	29.0%	4	16.7%	11	47.8%	12	26.1%	54	29.0%
活動	エコツアー	2	2.2%	0	0.0%	0	0.0%	1	2.2%	3	1.6%
活動	新婚旅行	1	1.1%	0	0.0%	0	0.0%	0	0.0%	1	0.5%
活動	ウェディング	4	4.3%	0	0.0%	2	8.7%	2	4.3%	8	4.3%
活動	会議・研修	12	12.9%	3	12.5%	4	17.4%	8	17.4%	27	14.5%
活動	仕事	11	11.8%	3	12.5%	2	8.7%	7	15.2%	23	12.4%
活動	帰省・親戚訪問	21	22.6%	5	20.8%	8	34.8%	14	30.4%	48	25.8%
活動	その他	8	8.6%	1	4.2%	3	13.0%	9	19.6%	21	11.3%
旅行先	北海道・東北	6	6.4%	3	12.5%	1	4.3%	3	7.0%	13	7.1%
旅行先	関東	29	30.9%	6	25.0%	12	52.2%	13	30.2%	60	32.6%
旅行先	中部	7	7.4%	1	4.2%	3	13.0%	3	7.0%	14	7.6%
旅行先	関西	12	12.8%	2	8.3%	5	21.7%	7	16.3%	26	14.1%
旅行先	中四国	5	5.3%	3	12.5%	1	4.3%	1	2.3%	10	5.4%
旅行先	九州	22	23.4%	7	29.2%	1	4.3%	10	23.3%	40	21.7%
旅行先	海外	13	13.8%	2	8.3%	0	0.0%	6	14.0%	21	11.4%

注・合計の構成比は、回収したアンケートに対する単純平均である。



( 3 ) 県内宿泊旅行 ( 図表 2-30 )

出発曜日

直近の県内宿泊旅行の出発曜日は、“土曜日”が35.0%と最も多く、“金曜日”が19.0%、“木曜日”が14.7%とつづく。

居住地別では、「名護」で“土曜日”が過半数を占めており、「宮古」では“木曜日”と“金曜日”が比較的高い(図表 2-25)。

活動内容

直近の県内宿泊旅行の活動内容は“観光地めぐり”と“保養・休養”が35.0%と最も多い。

居住地別では、「那覇」で“保養・休養”が45.7%と高く、「名護」では“観光地めぐり”が50.0%と高い。「宮古」と「石垣」では、“ショッピング”の割合が高い一方で“海水浴・マリレジャー”の割合が低い(図表 2-26)。

宿泊施設

直近の県内宿泊旅行の宿泊施設は、“ホテル”が62.1%と最も多く、“キャンプ場・オートキャンプ場”が23.7%、“民宿・ペンション”が15.3%とつづく(図表 2-27)。

訪問箇所

直近の県内宿泊旅行の訪問箇所は、“国際通り”と“海洋博公園(美ら海水族館)”が31.5%と最も多く、“北谷・アメリカンビレッジ”が21.3%とつづく。この他、訪問率が10%を越えたのは“沖縄市(コザ)”、“あしびなー”、“首里城”だった(図表 2-29)。

図表 2-25 直近県内宿泊旅行の出発曜日(居住地別)

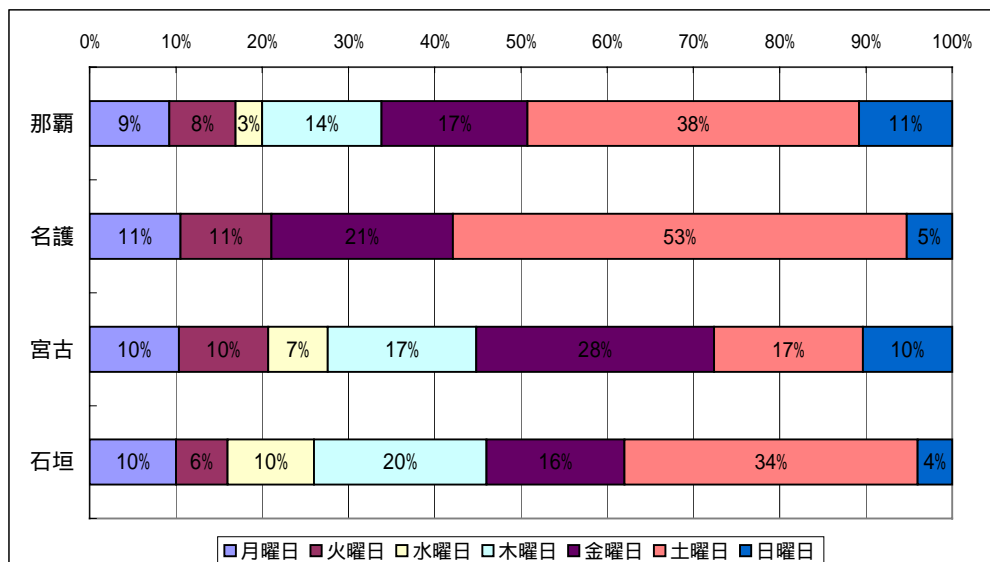

図表 2-26 直近県内宿泊旅行の活動内容（居住地別）

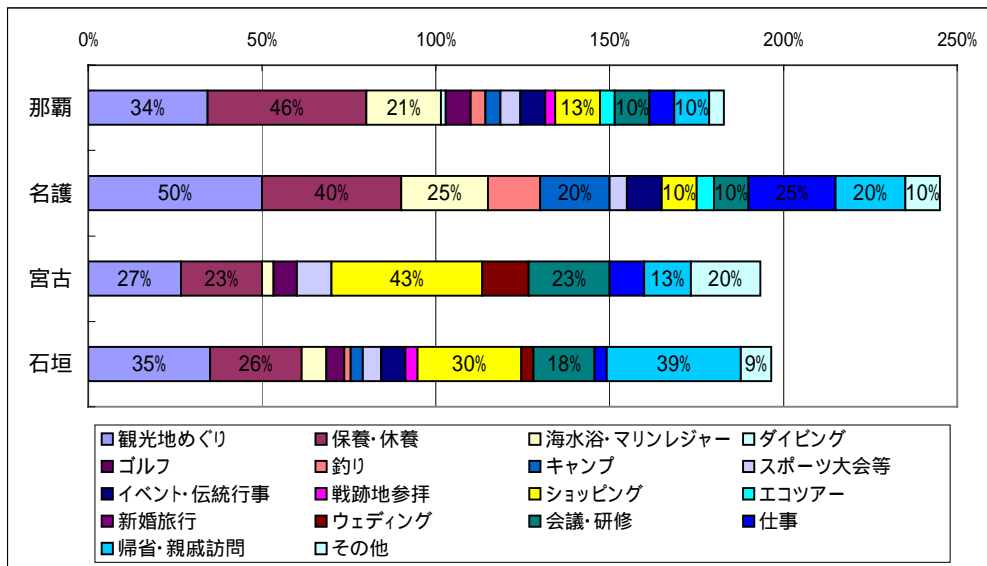

図表 2-27 直近県内宿泊旅行の宿泊施設（居住地別）

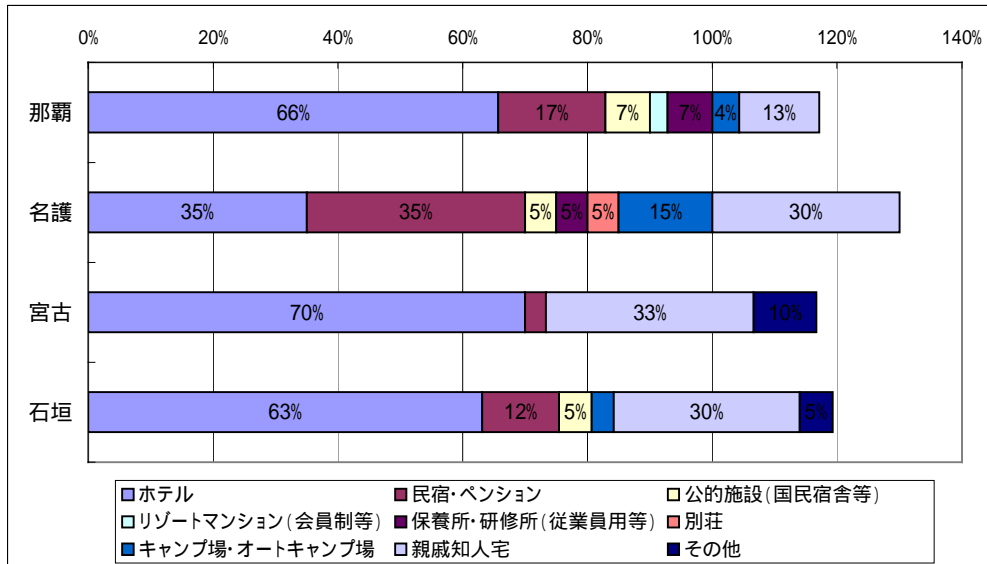

図表2-28 直近県内宿泊旅行の旅行先1

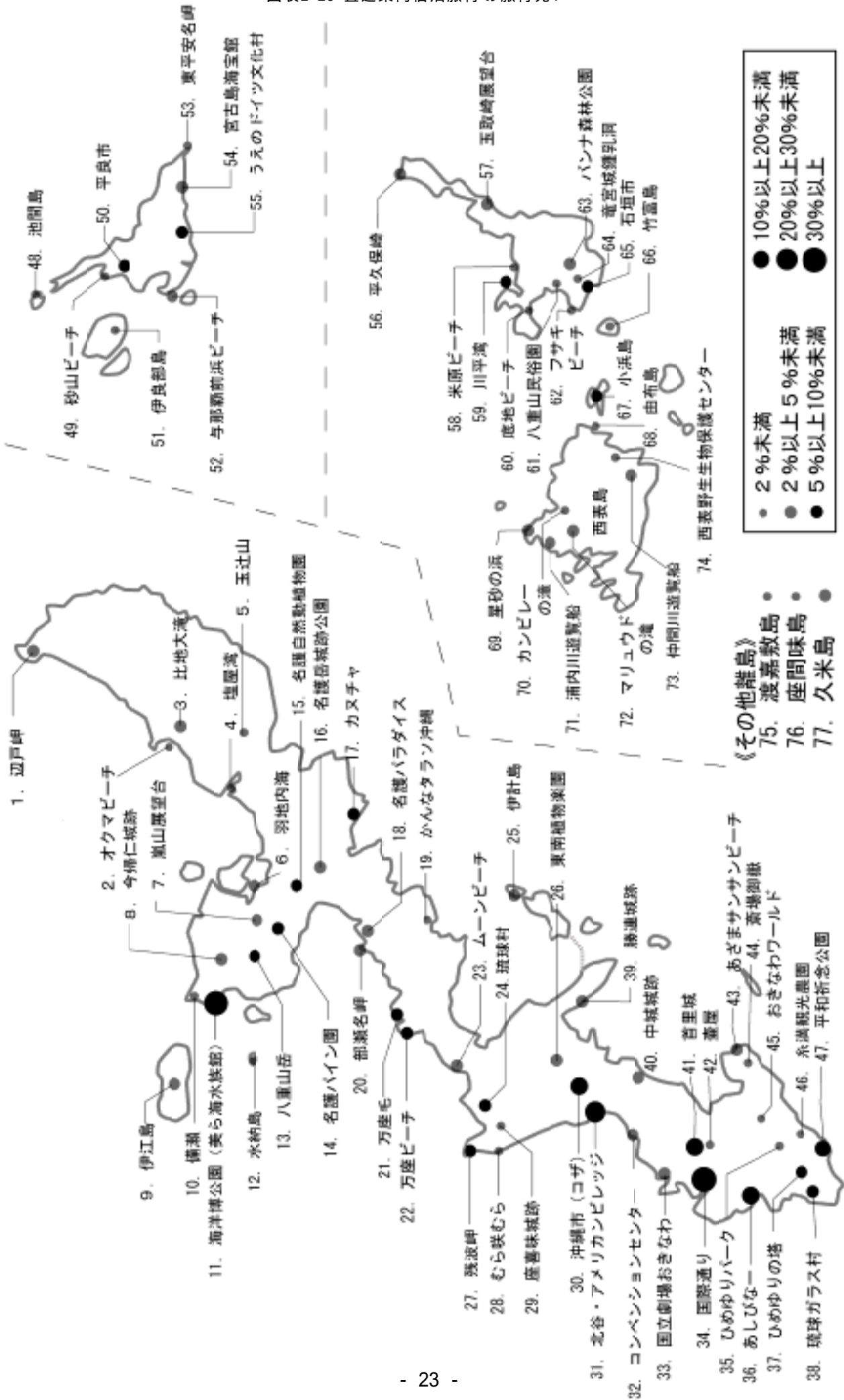

図表 2-29 直近県内宿泊旅行の旅行先 2

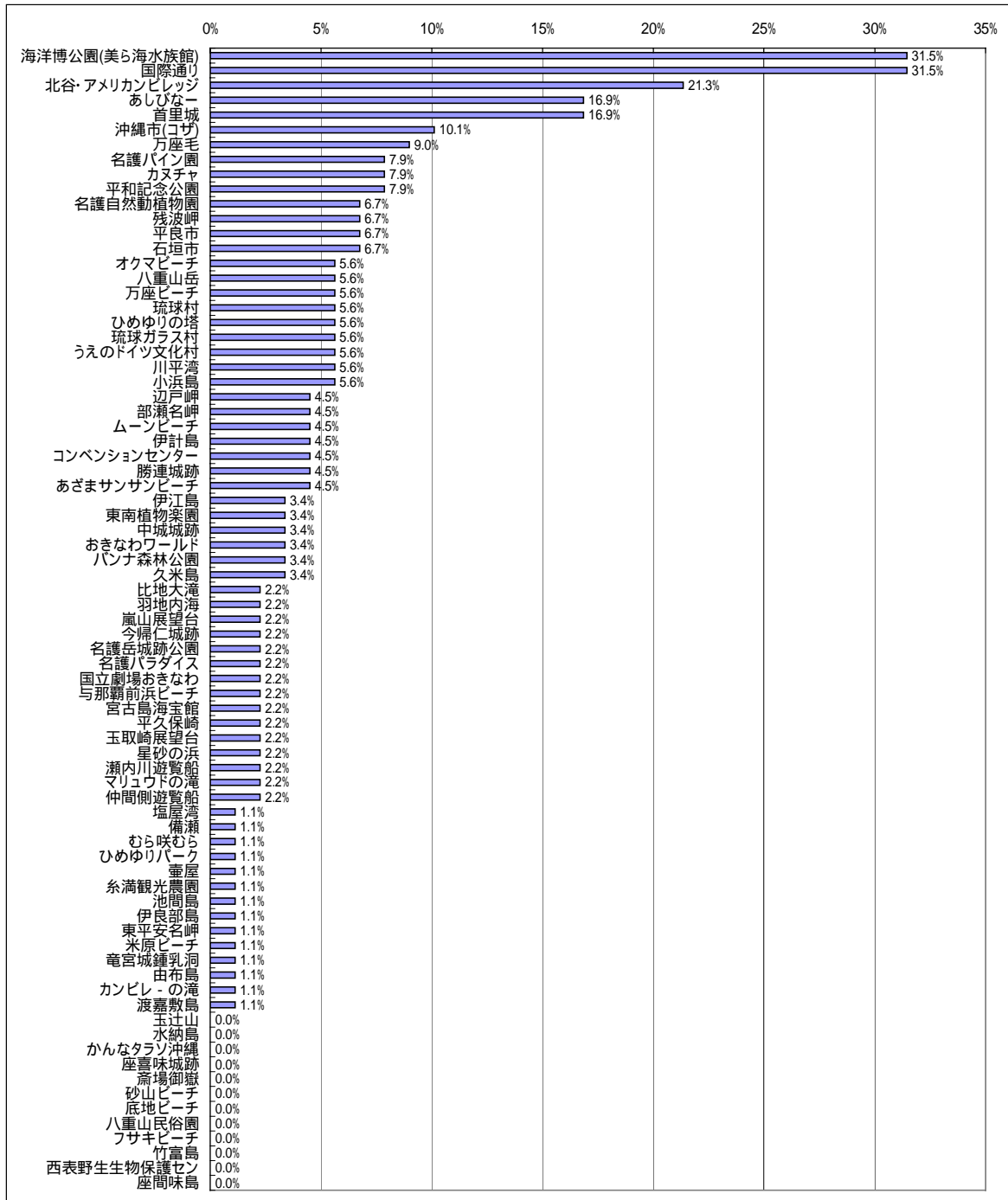

図表 2-30 直近県内宿泊旅行の旅行内容

	県内旅行(宿泊)										
	那覇		名護		宮古		石垣		合計		
	属性n	構成比	属性n	構成比	属性n	構成比	属性n	構成比	属性n	構成比	
出発曜日	月曜日	6	9.2%	2	10.5%	3	10.3%	5	10.0%	16	9.8%
出発曜日	火曜日	5	7.7%	2	10.5%	3	10.3%	3	6.0%	13	8.0%
出発曜日	水曜日	2	3.1%	0	0.0%	2	6.9%	5	10.0%	9	5.5%
出発曜日	木曜日	9	13.8%	0	0.0%	5	17.2%	10	20.0%	24	14.7%
出発曜日	金曜日	11	16.9%	4	21.1%	8	27.6%	8	16.0%	31	19.0%
出発曜日	土曜日	25	38.5%	10	52.6%	5	17.2%	17	34.0%	57	35.0%
出発曜日	日曜日	7	10.8%	1	5.3%	3	10.3%	2	4.0%	13	8.0%
活動	観光地めぐり	24	34.3%	10	50.0%	8	26.7%	20	35.1%	62	35.0%
活動	保養・休養	32	45.7%	8	40.0%	7	23.3%	15	26.3%	62	35.0%
活動	海水浴・マリッジ	15	21.4%	5	25.0%	1	3.3%	4	7.0%	25	14.1%
活動	ダイビング	1	1.4%	0	0.0%	0	0.0%	0	0.0%	1	0.6%
活動	ゴルフ	5	7.1%	0	0.0%	2	6.7%	3	5.3%	10	5.6%
活動	釣り	3	4.3%	3	15.0%	0	0.0%	1	1.8%	7	4.0%
活動	キャンプ	3	4.3%	4	20.0%	0	0.0%	2	3.5%	9	5.1%
活動	スポーツ大会等	4	5.7%	1	5.0%	3	10.0%	3	5.3%	11	6.2%
活動	イベント・伝統行事	5	7.1%	2	10.0%	0	0.0%	4	7.0%	11	6.2%
活動	戦跡地参拝	2	2.9%	0	0.0%	0	0.0%	2	3.5%	4	2.3%
活動	ショッピング	9	12.9%	2	10.0%	13	43.3%	17	29.8%	41	23.2%
活動	エコツアー	3	4.3%	1	5.0%	0	0.0%	0	0.0%	4	2.3%
活動	新婚旅行	0	0.0%	0	0.0%	0	0.0%	0	0.0%	0	0.0%
活動	ウェディング	0	0.0%	0	0.0%	4	13.3%	2	3.5%	6	3.4%
活動	会議・研修	7	10.0%	2	10.0%	7	23.3%	10	17.5%	26	14.7%
活動	仕事	5	7.1%	5	25.0%	3	10.0%	2	3.5%	15	8.5%
活動	帰省・親戚訪問	7	10.0%	4	20.0%	4	13.3%	22	38.6%	37	20.9%
活動	その他	3	4.3%	2	10.0%	6	20.0%	5	8.8%	16	9.0%
交通機関	自家用車	55	78.6%	14	70.0%	3	10.0%	8	14.0%	80	45.2%
交通機関	レンタカー	6	8.6%	0	0.0%	6	20.0%	16	28.1%	28	15.8%
交通機関	知人の車	11	15.7%	5	25.0%	9	30.0%	15	26.3%	40	22.6%
交通機関	モノレール	7	10.0%	2	10.0%	16	53.3%	36	63.2%	61	34.5%
交通機関	バス	7	10.0%	3	15.0%	6	20.0%	13	22.8%	29	16.4%
交通機関	タクシー	7	10.0%	6	30.0%	18	60.0%	21	36.8%	52	29.4%
交通機関	オートバイ	1	1.4%	0	0.0%	0	0.0%	1	1.8%	2	1.1%
交通機関	自転車	2	2.9%	0	0.0%	1	3.3%	0	0.0%	3	1.7%
交通機関	航空機	11	15.7%	5	25.0%	14	46.7%	26	45.6%	56	31.6%
交通機関	船	11	15.7%	2	10.0%	2	6.7%	5	8.8%	20	11.3%
交通機関	その他	1	1.4%	1	5.0%	0	0.0%	0	0.0%	2	1.1%
宿泊施設	ホテル	46	65.7%	7	35.0%	21	70.0%	36	63.2%	110	62.1%
宿泊施設	民宿・ペンション	12	17.1%	7	35.0%	1	3.3%	7	12.3%	27	15.3%
宿泊施設	公的施設(国民宿舎等)	5	7.1%	1	5.0%	0	0.0%	3	5.3%	9	5.1%
宿泊施設	リゾートマンション(会員制等)	2	2.9%	0	0.0%	0	0.0%	0	0.0%	2	1.1%
宿泊施設	保養所・研修所(従業員用等)	5	7.1%	1	5.0%	0	0.0%	0	0.0%	6	3.4%
宿泊施設	別荘	0	0.0%	1	5.0%	0	0.0%	0	0.0%	1	0.6%
宿泊施設	キャンプ場・オートキャンプ場	3	4.3%	3	15.0%	0	0.0%	2	3.5%	8	4.5%
宿泊施設	親戚知人宅	9	12.9%	6	30.0%	10	33.3%	17	29.8%	42	23.7%
宿泊施設	その他	0	0.0%	0	0.0%	3	10.0%	3	5.3%	6	3.4%

注：合計の構成比は、回収したアンケートに対する単純平均である。

図表 2-31 直近県内宿泊旅行の旅行先 3

	県内旅行(宿泊)									
	那覇		名護		宮古		石垣		合計	
	属性n	構成比	属性n	構成比	属性n	構成比	属性n	構成比	属性n	構成比
旅行先 辺戸岬	2	5.6%	1	9.1%	1	7.7%	0	0.0%	4	4.5%
旅行先 オクマビーチ	2	5.6%	2	18.2%	0	0.0%	1	3.4%	5	5.6%
旅行先 比地大滝	1	2.8%	1	9.1%	0	0.0%	0	0.0%	2	2.2%
旅行先 塩屋湾	1	2.8%	0	0.0%	0	0.0%	0	0.0%	1	1.1%
旅行先 玉辻山	0	0.0%	0	0.0%	0	0.0%	0	0.0%	0	0.0%
旅行先 羽地内海	2	5.6%	0	0.0%	0	0.0%	0	0.0%	2	2.2%
旅行先 嵐山展望台	1	2.8%	1	9.1%	0	0.0%	0	0.0%	2	2.2%
旅行先 今帰仁城跡	1	2.8%	1	9.1%	0	0.0%	0	0.0%	2	2.2%
旅行先 伊江島	3	8.3%	0	0.0%	0	0.0%	0	0.0%	3	3.4%
旅行先 備瀬	1	2.8%	0	0.0%	0	0.0%	0	0.0%	1	1.1%
旅行先 海洋博公園(美ら海水族館)	10	27.8%	3	27.3%	3	23.1%	12	41.4%	28	31.5%
旅行先 水納島	0	0.0%	0	0.0%	0	0.0%	0	0.0%	0	0.0%
旅行先 八重山岳	2	5.6%	1	9.1%	1	7.7%	1	3.4%	5	5.6%
旅行先 名護バイン園	4	11.1%	0	0.0%	0	0.0%	3	10.3%	7	7.9%
旅行先 名護自然動植物園	3	8.3%	1	9.1%	0	0.0%	2	6.9%	6	6.7%
旅行先 名護岳城跡公園	1	2.8%	1	9.1%	0	0.0%	0	0.0%	2	2.2%
旅行先 カヌチャ	5	13.9%	1	9.1%	1	7.7%	0	0.0%	7	7.9%
旅行先 名護パラダイス	1	2.8%	0	0.0%	0	0.0%	1	3.4%	2	2.2%
旅行先 かなたラソ沖縄	0	0.0%	0	0.0%	0	0.0%	0	0.0%	0	0.0%
旅行先 部瀬名岬	4	11.1%	0	0.0%	0	0.0%	0	0.0%	4	4.5%
旅行先 万座毛	4	11.1%	0	0.0%	0	0.0%	4	13.8%	8	9.0%
旅行先 万座ビーチ	5	13.9%	0	0.0%	0	0.0%	0	0.0%	5	5.6%
旅行先 ムーンビーチ	2	5.6%	1	9.1%	1	7.7%	0	0.0%	4	4.5%
旅行先 琉球村	1	2.8%	0	0.0%	1	7.7%	3	10.3%	5	5.6%
旅行先 伊計島	2	5.6%	1	9.1%	0	0.0%	1	3.4%	4	4.5%
旅行先 東南植物楽園	1	2.8%	0	0.0%	0	0.0%	2	6.9%	3	3.4%
旅行先 残波岬	1	2.8%	2	18.2%	1	7.7%	2	6.9%	6	6.7%
旅行先 むらむら	1	2.8%	0	0.0%	0	0.0%	0	0.0%	1	1.1%
旅行先 座喜味城跡	0	0.0%	0	0.0%	0	0.0%	0	0.0%	0	0.0%
旅行先 沖縄市(コザ)	2	5.6%	0	0.0%	2	15.4%	5	17.2%	9	10.1%
旅行先 北谷 アメリカンビレッジ	10	27.8%	1	9.1%	3	23.1%	5	17.2%	19	21.3%
旅行先 コンベンションセンター	1	2.8%	0	0.0%	1	7.7%	2	6.9%	4	4.5%
旅行先 国立劇場おきなわ	0	0.0%	0	0.0%	0	0.0%	2	6.9%	2	2.2%
旅行先 国際通り	5	13.9%	1	9.1%	5	38.5%	17	58.6%	28	31.5%
旅行先 ひめゆりパーク	1	2.8%	0	0.0%	0	0.0%	0	0.0%	1	1.1%
旅行先 あしひなー	4	11.1%	1	9.1%	3	23.1%	7	24.1%	15	16.9%
旅行先 ひめゆりの塔	1	2.8%	0	0.0%	1	7.7%	3	10.3%	5	5.6%
旅行先 琉球ガラス村	1	2.8%	0	0.0%	3	23.1%	1	3.4%	5	5.6%
旅行先 勝連城跡	1	2.8%	2	18.2%	0	0.0%	1	3.4%	4	4.5%
旅行先 中城城跡	0	0.0%	2	18.2%	0	0.0%	1	3.4%	3	3.4%
旅行先 首里城	1	2.8%	1	9.1%	6	46.2%	7	24.1%	15	16.9%
旅行先 壺屋	1	2.8%	0	0.0%	0	0.0%	0	0.0%	1	1.1%
旅行先 あざまサンサンビーチ	3	8.3%	0	0.0%	0	0.0%	1	3.4%	4	4.5%
旅行先 斎場御嶽	0	0.0%	0	0.0%	0	0.0%	0	0.0%	0	0.0%
旅行先 おきなわワールド	1	2.8%	0	0.0%	1	7.7%	1	3.4%	3	3.4%
旅行先 糸満観光農園	0	0.0%	0	0.0%	1	7.7%	0	0.0%	1	1.1%
旅行先 平和記念公園	1	2.8%	0	0.0%	2	15.4%	4	13.8%	7	7.9%
旅行先 池間島	0	0.0%	0	0.0%	0	0.0%	1	3.4%	1	1.1%
旅行先 砂山ビーチ	0	0.0%	0	0.0%	0	0.0%	0	0.0%	0	0.0%
旅行先 平良市	2	5.6%	2	18.2%	0	0.0%	2	6.9%	6	6.7%
旅行先 伊良部島	0	0.0%	0	0.0%	0	0.0%	1	3.4%	1	1.1%
旅行先 与那覇前浜ビーチ	1	2.8%	0	0.0%	0	0.0%	1	3.4%	2	2.2%
旅行先 東平安名岬	0	0.0%	0	0.0%	0	0.0%	1	3.4%	1	1.1%
旅行先 宮古島海宝館	1	2.8%	1	9.1%	0	0.0%	0	0.0%	2	2.2%
旅行先 うえのドイツ文化村	2	5.6%	1	9.1%	0	0.0%	2	6.9%	5	5.6%
旅行先 平久保崎	1	2.8%	0	0.0%	1	7.7%	0	0.0%	2	2.2%
旅行先 玉取崎展望台	0	0.0%	0	0.0%	1	7.7%	1	3.4%	2	2.2%
旅行先 米原ビーチ	0	0.0%	0	0.0%	0	0.0%	1	3.4%	1	1.1%
旅行先 川平湾	2	5.6%	0	0.0%	1	7.7%	2	6.9%	5	5.6%
旅行先 底地ビーチ	0	0.0%	0	0.0%	0	0.0%	0	0.0%	0	0.0%
旅行先 八重山民俗園	0	0.0%	0	0.0%	0	0.0%	0	0.0%	0	0.0%
旅行先 フサキビーチ	0	0.0%	0	0.0%	0	0.0%	0	0.0%	0	0.0%
旅行先 バンナ森林公園	1	2.8%	0	0.0%	0	0.0%	2	6.9%	3	3.4%
旅行先 竜宮城鍾乳洞	1	2.8%	0	0.0%	0	0.0%	0	0.0%	1	1.1%
旅行先 石垣市	4	11.1%	0	0.0%	1	7.7%	1	3.4%	6	6.7%
旅行先 竹富島	0	0.0%	0	0.0%	0	0.0%	0	0.0%	0	0.0%
旅行先 小浜島	1	2.8%	1	9.1%	2	15.4%	1	3.4%	5	5.6%
旅行先 由布島	0	0.0%	0	0.0%	0	0.0%	1	3.4%	1	1.1%
旅行先 星砂の浜	0	0.0%	1	9.1%	0	0.0%	1	3.4%	2	2.2%
旅行先 カンピレ - の滝	1	2.8%	0	0.0%	0	0.0%	0	0.0%	1	1.1%
旅行先 瀬内川遊覧船	1	2.8%	0	0.0%	0	0.0%	1	3.4%	2	2.2%
旅行先 マリュウドの滝	1	2.8%	0	0.0%	0	0.0%	1	3.4%	2	2.2%
旅行先 仲間遊覧船	0	0.0%	0	0.0%	1	7.7%	1	3.4%	2	2.2%
旅行先 西表野生生物保護センター	0	0.0%	0	0.0%	0	0.0%	0	0.0%	0	0.0%
旅行先 渡嘉敷島	1	2.8%	0	0.0%	0	0.0%	0	0.0%	1	1.1%
旅行先 座間味島	0	0.0%	0	0.0%	0	0.0%	0	0.0%	0	0.0%
旅行先 久米島	1	2.8%	2	18.2%	0	0.0%	0	0.0%	3	3.4%

注・合計の構成比は、回収したアンケートに対する単純平均である。

#### (4) 県内日帰り旅行(図表 2-36)

##### 出発曜日

図表 2 - 37 より、直近の県内日帰り旅行の出発曜日は、“土曜日”が 25.6%と最も多く、“日曜日”が 24.8%、“金曜日”が 13.5%と続くことがわかる(図表 2-32)。

##### 活動内容

直近の県内日帰り旅行の活動内容は“観光地めぐり”が 52.1%と最も多く、“保養・休養”が 22.9%、“海水浴・マリレジャー”が 20.7%とつづく(図表 2-33)。

##### 訪問箇所

直近の県内日帰り旅行の訪問箇所は“海洋博公園(美ら海水族館)”が 34.8%と最も多い。その他に訪問率が 10%を越えたのは、“辺戸岬”、“オクマビーチ”、“名護パイン園”、“カヌチャ”、“琉球村”、“伊計島”、“東南植物園”、“残波岬”、“北谷・アメリカンビレッジ”、“国際通り”、“あしびなー”、“首里城”、“平和記念公園”だった(図表 2-35)。

00 年度と比べると、“海洋博公園(美ら海水族館)”と“国際通り”が 6%ポイント程度増加し、“北谷・アメリカンビレッジ”は 6%ポイント程度減少している。“首里城”はほとんど変化していなかった。

図表 2-32 直近県内日帰り旅行の出発曜日（居住地別）

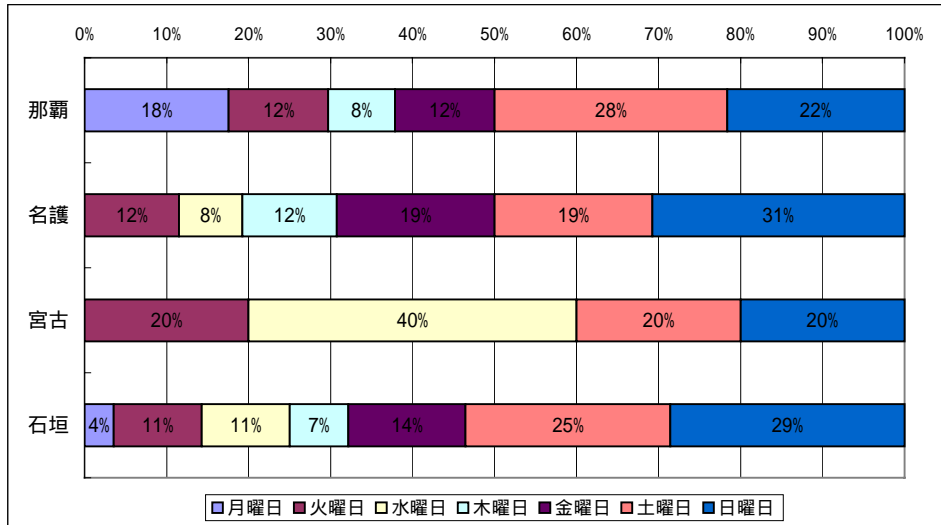

図表 2-33 直近県内日帰り旅行の活動内容（居住地別）

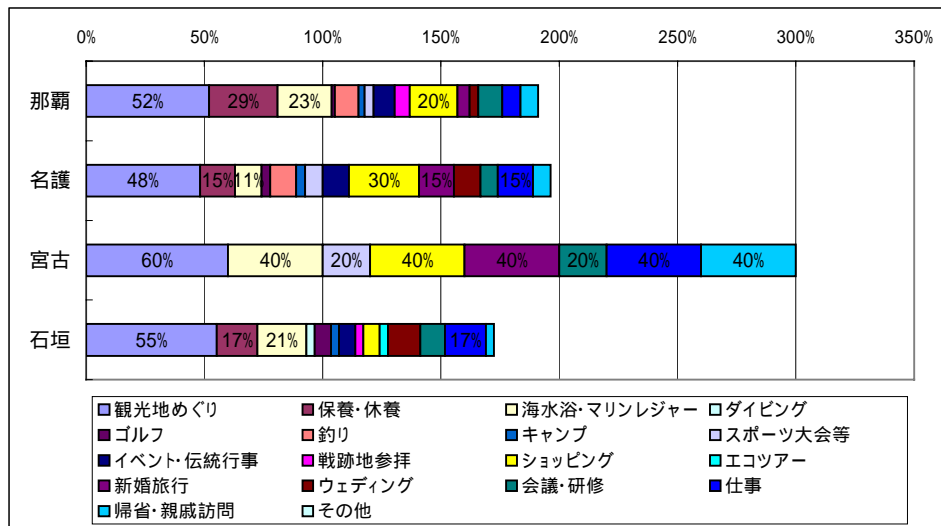



図表2-34 直近県内日帰り旅行の旅行先1

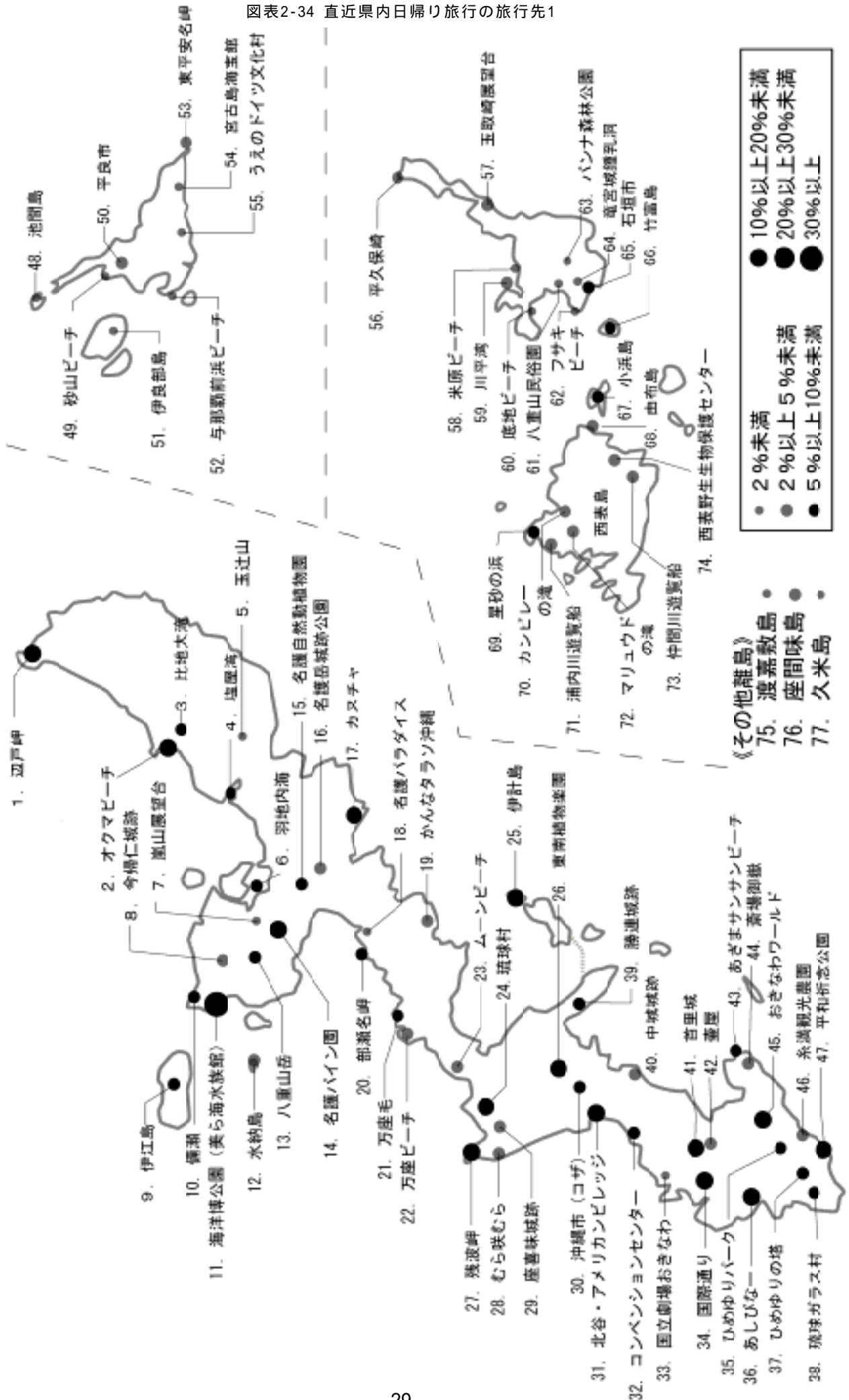

図表 2-35 直近県内日帰り旅行の旅行先 2

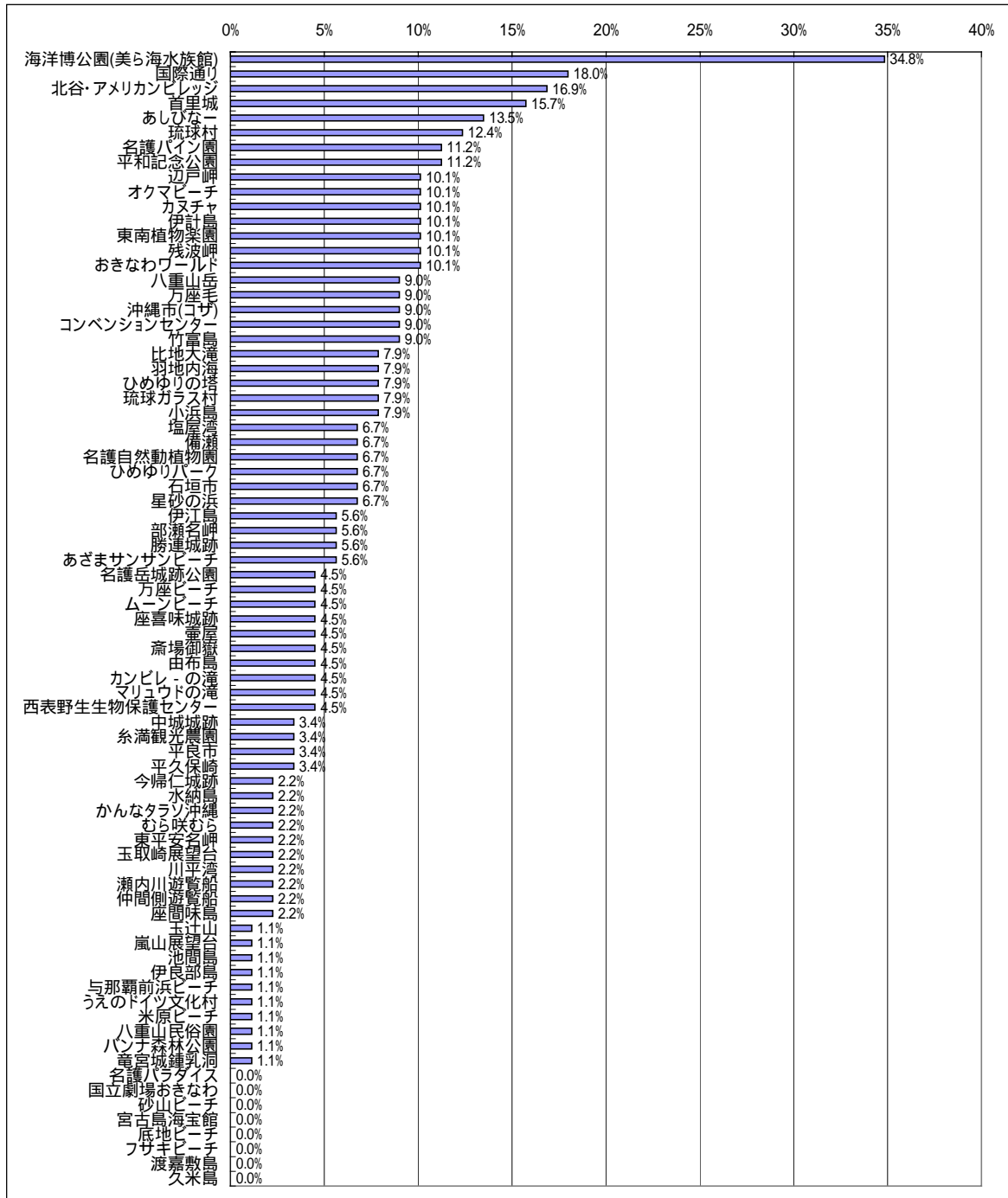

図表 2-36 直近県内日帰り旅行の旅行内容

	県内旅行(日帰り)										
	那覇		名護		宮古		石垣		合計		
	属性n	構成比	属性n	構成比	属性n	構成比	属性n	構成比	属性n	構成比	
出発曜日	月曜日	13	17.6%	0	0.0%	0	0.0%	1	3.6%	14	10.5%
出発曜日	火曜日	9	12.2%	3	11.5%	1	20.0%	3	10.7%	16	12.0%
出発曜日	水曜日	0	0.0%	2	7.7%	2	40.0%	3	10.7%	7	5.3%
出発曜日	木曜日	6	8.1%	3	11.5%	0	0.0%	2	7.1%	11	8.3%
出発曜日	金曜日	9	12.2%	5	19.2%	0	0.0%	4	14.3%	18	13.5%
出発曜日	土曜日	21	28.4%	5	19.2%	1	20.0%	7	25.0%	34	25.6%
出発曜日	日曜日	16	21.6%	8	30.8%	1	20.0%	8	28.6%	33	24.8%
活動	観光地めぐり	41	51.9%	13	48.1%	3	60.0%	16	55.2%	73	52.1%
活動	保養・休養	23	29.1%	4	14.8%	0	0.0%	5	17.2%	32	22.9%
活動	海水浴・マリレジャー	18	22.8%	3	11.1%	2	40.0%	6	20.7%	29	20.7%
活動	ダイビング	0	0.0%	0	0.0%	0	0.0%	1	3.4%	1	0.7%
活動	ゴルフ	1	1.3%	1	3.7%	0	0.0%	2	6.9%	4	2.9%
活動	釣り	8	10.1%	3	11.1%	0	0.0%	0	0.0%	11	7.9%
活動	キャンプ	2	2.5%	1	3.7%	0	0.0%	1	3.4%	4	2.9%
活動	スポーツ大会等	3	3.8%	2	7.4%	1	20.0%	0	0.0%	6	4.3%
活動	イベント・伝統行事	7	8.9%	3	11.1%	0	0.0%	2	6.9%	12	8.6%
活動	戦跡地参拝	5	6.3%	0	0.0%	0	0.0%	1	3.4%	6	4.3%
活動	ショッピング	16	20.3%	8	29.6%	2	40.0%	2	6.9%	28	20.0%
活動	エコツアー	0	0.0%	0	0.0%	0	0.0%	1	3.4%	1	0.7%
活動	新婚旅行	4	5.1%	4	14.8%	2	40.0%	0	0.0%	10	7.1%
活動	ウェディング	3	3.8%	3	11.1%	0	0.0%	4	13.8%	10	7.1%
活動	会議・研修	8	10.1%	2	7.4%	1	20.0%	3	10.3%	14	10.0%
活動	仕事	6	7.6%	4	14.8%	2	40.0%	5	17.2%	17	12.1%
活動	帰省・親戚訪問	6	7.6%	2	7.4%	2	40.0%	1	3.4%	11	7.9%
活動	その他	0	0.0%	0	0.0%	0	0.0%	0	0.0%	0	0.0%
交通機関	自家用車	68	86.1%	21	77.8%	2	40.0%	4	13.8%	95	67.9%
交通機関	レンタカー	5	6.3%	1	3.7%	1	20.0%	5	17.2%	12	8.6%
交通機関	知人の車	7	8.9%	5	18.5%	2	40.0%	9	31.0%	23	16.4%
交通機関	モノレール	6	7.6%	0	0.0%	3	60.0%	4	13.8%	13	9.3%
交通機関	バス	8	10.1%	3	11.1%	2	40.0%	7	24.1%	20	14.3%
交通機関	タクシー	2	2.5%	2	7.4%	5	100.0%	7	24.1%	16	11.4%
交通機関	オートバイ	0	0.0%	0	0.0%	0	0.0%	0	0.0%	0	0.0%
交通機関	自転車	0	0.0%	0	0.0%	0	0.0%	3	10.3%	3	2.1%
交通機関	航空機	3	3.8%	1	3.7%	5	100.0%	8	27.6%	17	12.1%
交通機関	船	7	8.9%	2	7.4%	1	20.0%	12	41.4%	22	15.7%
交通機関	その他	1	1.3%	0	0.0%	0	0.0%	1	3.4%	2	1.4%

注・合計の構成比は、回収したアンケートに対する単純平均である。

図表 2-37 直近県内日帰り旅行の旅行先3 (居住地別)

	県内旅行(日帰り)									
	那覇		名護		宮古		石垣		合計	
	属性n	構成比	属性n	構成比	属性n	構成比	属性n	構成比	属性n	構成比
旅行先 辺戸岬	6	11.3%	2	11.8%	0	0.0%	1	5.9%	9	10.1%
旅行先 オクマビーチ	8	15.1%	1	5.9%	0	0.0%	0	0.0%	9	10.1%
旅行先 比地大滝	6	11.3%	1	5.9%	0	0.0%	0	0.0%	7	7.9%
旅行先 塩屋湾	5	9.4%	1	5.9%	0	0.0%	0	0.0%	6	6.7%
旅行先 玉辻山	1	1.9%	0	0.0%	0	0.0%	0	0.0%	1	1.1%
旅行先 羽地内海	4	7.5%	2	11.8%	0	0.0%	1	5.9%	7	7.9%
旅行先 嵐山展望台	1	1.9%	0	0.0%	0	0.0%	0	0.0%	1	1.1%
旅行先 今帰仁城跡	1	1.9%	0	0.0%	0	0.0%	1	5.9%	2	2.2%
旅行先 伊江島	3	5.7%	1	5.9%	0	0.0%	1	5.9%	5	5.6%
旅行先 備瀬	5	9.4%	1	5.9%	0	0.0%	0	0.0%	6	6.7%
旅行先 海洋博公園(美ら海水族館)	23	43.4%	5	29.4%	2	100.0%	1	5.9%	31	34.8%
旅行先 水納島	1	1.9%	1	5.9%	0	0.0%	0	0.0%	2	2.2%
旅行先 八重山岳	4	7.5%	2	11.8%	1	50.0%	1	5.9%	8	9.0%
旅行先 名護バイン園	8	15.1%	1	5.9%	1	50.0%	0	0.0%	10	11.2%
旅行先 名護自然動植物園	4	7.5%	2	11.8%	0	0.0%	0	0.0%	6	6.7%
旅行先 名護岳城跡公園	1	1.9%	2	11.8%	0	0.0%	1	5.9%	4	4.5%
旅行先 カヌチャ	8	15.1%	1	5.9%	0	0.0%	0	0.0%	9	10.1%
旅行先 名護パラダイス	0	0.0%	0	0.0%	0	0.0%	0	0.0%	0	0.0%
旅行先 かなたラソ沖縄	2	3.8%	0	0.0%	0	0.0%	0	0.0%	2	2.2%
旅行先 部瀬名岬	5	9.4%	0	0.0%	0	0.0%	0	0.0%	5	5.6%
旅行先 万座毛	6	11.3%	0	0.0%	0	0.0%	2	11.8%	8	9.0%
旅行先 万座ビーチ	4	7.5%	0	0.0%	0	0.0%	0	0.0%	4	4.5%
旅行先 ムーンビーチ	4	7.5%	0	0.0%	0	0.0%	0	0.0%	4	4.5%
旅行先 琉球村	7	13.2%	2	11.8%	1	50.0%	1	5.9%	11	12.4%
旅行先 伊計島	7	13.2%	1	5.9%	1	50.0%	0	0.0%	9	10.1%
旅行先 東南植物楽園	6	11.3%	2	11.8%	0	0.0%	1	5.9%	9	10.1%
旅行先 残波岬	9	17.0%	0	0.0%	0	0.0%	0	0.0%	9	10.1%
旅行先 むら咲むら	2	3.8%	0	0.0%	0	0.0%	0	0.0%	2	2.2%
旅行先 座喜味城跡	3	5.7%	1	5.9%	0	0.0%	0	0.0%	4	4.5%
旅行先 沖縄市(コザ)	8	15.1%	0	0.0%	0	0.0%	0	0.0%	8	9.0%
旅行先 北谷・アメリカンビレッジ	10	18.9%	4	23.5%	1	50.0%	0	0.0%	15	16.9%
旅行先 コンベンションセンター	6	11.3%	1	5.9%	0	0.0%	1	5.9%	8	9.0%
旅行先 国立劇場おきなわ	0	0.0%	0	0.0%	0	0.0%	0	0.0%	0	0.0%
旅行先 国際通り	12	22.6%	3	17.6%	0	0.0%	1	5.9%	16	18.0%
旅行先 ひめゆりパーク	5	9.4%	1	5.9%	0	0.0%	0	0.0%	6	6.7%
旅行先 あしびなー	9	17.0%	2	11.8%	0	0.0%	1	5.9%	12	13.5%
旅行先 ひめゆりの塔	4	7.5%	0	0.0%	1	50.0%	2	11.8%	7	7.9%
旅行先 琉球ガラス村	5	9.4%	0	0.0%	2	100.0%	0	0.0%	7	7.9%
旅行先 勝連城跡	4	7.5%	1	5.9%	0	0.0%	0	0.0%	5	5.6%
旅行先 中城城跡	2	3.8%	1	5.9%	0	0.0%	0	0.0%	3	3.4%
旅行先 首里城	9	17.0%	1	5.9%	2	100.0%	2	11.8%	14	15.7%
旅行先 壺屋	4	7.5%	0	0.0%	0	0.0%	0	0.0%	4	4.5%
旅行先 あざまサンサンビーチ	4	7.5%	0	0.0%	0	0.0%	1	5.9%	5	5.6%
旅行先 斎場御嶽	4	7.5%	0	0.0%	0	0.0%	0	0.0%	4	4.5%
旅行先 おきなわワールド	6	11.3%	3	17.6%	0	0.0%	0	0.0%	9	10.1%
旅行先 糸満観光農園	2	3.8%	1	5.9%	0	0.0%	0	0.0%	3	3.4%
旅行先 平和記念公園	8	15.1%	0	0.0%	1	50.0%	1	5.9%	10	11.2%
旅行先 池間島	0	0.0%	0	0.0%	0	0.0%	1	5.9%	1	1.1%
旅行先 砂山ビーチ	0	0.0%	0	0.0%	0	0.0%	0	0.0%	0	0.0%
旅行先 平良市	1	1.9%	0	0.0%	0	0.0%	2	11.8%	3	3.4%
旅行先 伊良部島	0	0.0%	0	0.0%	0	0.0%	1	5.9%	1	1.1%
旅行先 与那覇前浜ビーチ	0	0.0%	0	0.0%	0	0.0%	1	5.9%	1	1.1%
旅行先 東平安名岬	1	1.9%	0	0.0%	0	0.0%	1	5.9%	2	2.2%
旅行先 宮古島海宝館	0	0.0%	0	0.0%	0	0.0%	0	0.0%	0	0.0%
旅行先 うえのドイツ文化村	0	0.0%	0	0.0%	0	0.0%	1	5.9%	1	1.1%
旅行先 平久保崎	2	3.8%	0	0.0%	0	0.0%	1	5.9%	3	3.4%
旅行先 玉取崎展望台	1	1.9%	0	0.0%	0	0.0%	1	5.9%	2	2.2%
旅行先 米原ビーチ	0	0.0%	0	0.0%	0	0.0%	1	5.9%	1	1.1%
旅行先 川平湾	1	1.9%	0	0.0%	0	0.0%	1	5.9%	2	2.2%
旅行先 底地ビーチ	0	0.0%	0	0.0%	0	0.0%	0	0.0%	0	0.0%
旅行先 八重山民俗園	0	0.0%	0	0.0%	0	0.0%	1	5.9%	1	1.1%
旅行先 フサキビーチ	0	0.0%	0	0.0%	0	0.0%	0	0.0%	0	0.0%
旅行先 パナナ森林公園	0	0.0%	0	0.0%	0	0.0%	1	5.9%	1	1.1%
旅行先 竜宮城鍾乳洞	1	1.9%	0	0.0%	0	0.0%	0	0.0%	1	1.1%
旅行先 石垣市	3	5.7%	0	0.0%	1	50.0%	2	11.8%	6	6.7%
旅行先 竹富島	3	5.7%	0	0.0%	0	0.0%	5	29.4%	8	9.0%
旅行先 小浜島	0	0.0%	0	0.0%	1	50.0%	6	35.3%	7	7.9%
旅行先 由布島	0	0.0%	0	0.0%	1	50.0%	3	17.6%	4	4.5%
旅行先 星砂の浜	1	1.9%	0	0.0%	1	50.0%	4	23.5%	6	6.7%
旅行先 カンピレ・の滝	2	3.8%	0	0.0%	0	0.0%	2	11.8%	4	4.5%
旅行先 瀬内川遊覧船	1	1.9%	0	0.0%	0	0.0%	1	5.9%	2	2.2%
旅行先 マリュウドの滝	2	3.8%	0	0.0%	0	0.0%	2	11.8%	4	4.5%
旅行先 仲間側遊覧船	0	0.0%	0	0.0%	0	0.0%	2	11.8%	2	2.2%
旅行先 西表野生生物保護センター	0	0.0%	0	0.0%	1	50.0%	3	17.6%	4	4.5%
旅行先 渡嘉敷島	0	0.0%	0	0.0%	0	0.0%	0	0.0%	0	0.0%
旅行先 座間味島	2	3.8%	0	0.0%	0	0.0%	0	0.0%	2	2.2%
旅行先 久米島	0	0.0%	0	0.0%	0	0.0%	0	0.0%	0	0.0%

注・合計の構成比は、回収したアンケートに対する単純平均である。

(5) 旅行回数と消費単価

旅行回数 (図表 2-38)

沖縄県民は 04 年では県外旅行 (国内) に 1.23 回、海外旅行に 0.13 回、県内宿泊旅行に 1.94 回、県内日帰り旅行に 2.42 回行ったことがわかる。

居住地別では、県外旅行と県内日帰り旅行では“那覇”の旅行回数が多く、県内宿泊旅行では“宮古”と“石垣”が多いことがわかる。性別では、県外旅行 (国内) と県内宿泊旅行では“男性”の方が多くことがわかる。年齢では 20 歳未満と 70 歳以上でいずれの旅行形態も行っている回数が少ないことがわかる。職業では、県外旅行 (国内) は“会社役員”と“公務員”の旅行回数が多い他、“会社員”の旅行回数も比較的多くなっている。県内宿泊旅行では、“公務員”と“会社員”が、県内日帰り旅行では“専業主婦”と“農林漁業”の旅行回数が多くなっている。

図表 2-38 県民の旅行回数

属性	属性	属性n	構成比	県外旅行 (国内)					海外旅行				
				1-3月	4-6月	7-9月	10-12月	2004年	1-3月	4-6月	7-9月	10-12月	2004年
全体	全体	371	100.0%	0.30	0.29	0.28	0.37	1.23	0.02	0.04	0.03	0.05	0.13
居住地	那覇	152	44.6%	0.38	0.38	0.37	0.46	1.59	0.03	0.05	0.03	0.06	0.16
居住地	名護	60	17.6%	0.20	0.18	0.13	0.25	0.77	0.00	0.03	0.02	0.03	0.08
居住地	宮古	47	13.8%	0.38	0.21	0.34	0.34	1.28	0.00	0.00	0.00	0.00	0.00
居住地	石垣	82	24.0%	0.23	0.23	0.24	0.33	1.04	0.02	0.05	0.05	0.07	0.20
性別	男性	182	50.7%	0.42	0.35	0.32	0.47	1.56	0.01	0.02	0.04	0.04	0.12
性別	女性	177	49.3%	0.20	0.24	0.24	0.25	0.93	0.02	0.05	0.02	0.05	0.14
年齢	10歳未満	20	5.6%	0.05	0.10	0.25	0.20	0.60	0.05	0.05	0.00	0.00	0.10
年齢	10～19歳	36	10.1%	0.22	0.06	0.17	0.14	0.58	0.06	0.00	0.03	0.00	0.08
年齢	20～29歳	32	8.9%	0.34	0.41	0.44	0.44	1.63	0.00	0.06	0.03	0.06	0.16
年齢	30～39歳	53	14.8%	0.57	0.49	0.40	0.53	1.98	0.02	0.06	0.04	0.09	0.21
年齢	40～49歳	50	14.0%	0.36	0.32	0.30	0.28	1.26	0.02	0.04	0.02	0.02	0.10
年齢	50～59歳	75	20.9%	0.36	0.33	0.31	0.41	1.41	0.01	0.01	0.00	0.09	0.12
年齢	60～69歳	52	14.5%	0.29	0.33	0.25	0.50	1.37	0.02	0.06	0.08	0.04	0.19
年齢	70～79歳	25	7.0%	0.08	0.12	0.08	0.28	0.56	0.00	0.00	0.04	0.04	0.08
年齢	80歳以上	15	4.2%	0.00	0.13	0.13	0.00	0.27	0.00	0.07	0.00	0.00	0.07
職業	会社役員	7	1.9%	1.14	0.43	0.57	0.57	2.71	0.14	0.14	0.00	0.29	0.57
職業	会社員	64	17.7%	0.52	0.50	0.30	0.52	1.83	0.02	0.03	0.03	0.00	0.08
職業	公務員	35	9.7%	0.86	0.46	0.77	0.74	2.83	0.03	0.06	0.03	0.14	0.26
職業	自営業	30	8.3%	0.23	0.30	0.23	0.40	1.17	0.00	0.07	0.00	0.00	0.07
職業	農林漁業	9	2.5%	0.22	0.22	0.44	0.67	1.56	0.00	0.00	0.00	0.00	0.00
職業	自由業	10	2.8%	0.20	0.60	0.30	0.30	1.40	0.00	0.00	0.00	0.00	0.00
職業	派遣社員	1	0.3%	0.00	1.00	0.00	0.00	1.00	0.00	0.00	0.00	1.00	1.00
職業	パートアルバイト	42	11.6%	0.10	0.21	0.12	0.21	0.64	0.00	0.05	0.00	0.05	0.10
職業	専業主婦	38	10.5%	0.16	0.24	0.26	0.26	0.92	0.03	0.00	0.00	0.05	0.08
職業	学生	53	14.7%	0.19	0.06	0.19	0.19	0.62	0.06	0.04	0.02	0.02	0.13
職業	その他	19	5.3%	0.26	0.26	0.26	0.05	0.84	0.00	0.00	0.11	0.11	0.21
職業	無職	53	14.7%	0.09	0.21	0.13	0.32	0.75	0.00	0.04	0.08	0.06	0.17
属性	属性	属性n	構成比	県内旅行 (宿泊)					県内旅行 (日帰り)				
				1-3月	4-6月	7-9月	10-12月	2004年	1-3月	4-6月	7-9月	10-12月	2004年
全体	全体	371	100.0%	0.41	0.43	0.61	0.47	1.94	0.56	0.56	0.68	0.57	2.42
居住地	那覇	152	44.6%	0.20	0.30	0.46	0.29	1.24	0.89	0.88	1.14	0.99	3.89
居住地	名護	60	17.6%	0.17	0.22	0.23	0.30	0.96	0.58	0.63	0.70	0.48	2.55
居住地	宮古	47	13.8%	0.85	0.74	1.09	0.81	3.49	0.02	0.00	0.02	0.02	0.06
居住地	石垣	82	24.0%	0.67	0.59	0.88	0.67	2.85	0.22	0.22	0.23	0.21	0.92
性別	男性	182	50.7%	0.56	0.68	0.87	0.63	2.77	0.65	0.68	0.73	0.70	2.76
性別	女性	177	49.3%	0.28	0.20	0.35	0.33	1.17	0.50	0.46	0.67	0.48	2.23
年齢	10歳未満	20	5.6%	0.25	0.15	0.50	0.35	1.25	0.10	0.15	0.15	0.25	0.65
年齢	10～19歳	36	10.1%	0.14	0.11	0.44	0.22	0.92	0.06	0.11	0.31	0.06	0.53
年齢	20～29歳	32	8.9%	0.84	0.94	1.03	0.97	3.78	0.13	0.19	0.50	0.44	1.25
年齢	30～39歳	53	14.8%	0.55	0.64	0.83	0.42	2.43	1.94	1.85	2.23	2.11	8.13
年齢	40～49歳	50	14.0%	0.36	0.28	0.68	0.44	1.76	0.38	0.36	0.42	0.36	1.52
年齢	50～59歳	75	20.9%	0.48	0.45	0.56	0.57	2.07	0.40	0.24	0.40	0.28	1.38
年齢	60～69歳	52	14.5%	0.44	0.62	0.69	0.58	2.43	0.71	0.92	0.71	0.62	2.96
年齢	70～79歳	25	7.0%	0.32	0.28	0.28	0.28	1.16	0.20	0.20	0.24	0.12	0.76
年齢	80歳以上	15	4.2%	0.00	0.07	0.07	0.07	0.20	0.13	0.27	0.47	0.13	1.00
職業	会社役員	7	1.9%	0.29	0.29	0.14	0.29	1.00	0.00	0.00	0.00	0.00	0.00
職業	会社員	64	17.7%	0.55	0.88	0.98	0.72	3.13	0.80	0.63	0.75	1.05	3.22
職業	公務員	35	9.7%	1.14	1.14	1.34	1.26	4.89	0.77	0.74	0.77	0.54	2.83
職業	自営業	30	8.3%	0.63	0.33	0.50	0.53	2.05	0.43	0.53	0.67	0.47	2.10
職業	農林漁業	9	2.5%	0.44	0.11	0.56	0.44	1.67	1.78	2.44	1.44	0.67	6.33
職業	自由業	10	2.8%	0.10	0.40	0.40	0.10	1.00	0.60	0.50	0.50	0.70	2.30
職業	派遣社員	1	0.3%	0.00	0.00	0.00	0.00	-	0.00	1.00	0.00	0.00	1.00
職業	パートアルバイト	42	11.6%	0.17	0.12	0.36	0.12	0.76	0.31	0.14	0.36	0.12	0.93
職業	専業主婦	38	10.5%	0.32	0.26	0.39	0.42	1.45	1.53	1.55	1.84	1.42	7.94
職業	学生	53	14.7%	0.13	0.11	0.42	0.26	0.92	0.08	0.13	0.42	0.17	0.79
職業	その他	19	5.3%	0.42	0.32	0.89	0.42	2.05	0.53	0.89	0.89	0.89	3.30
職業	無職	53	14.7%	0.32	0.38	0.38	0.30	1.38	0.17	0.15	0.26	0.28	0.87

消費単価 ( 図表 2-39 )

図表 2-40 より、県内宿泊旅行の「1 回あたり旅費」は 39,461 円となった。(「宿泊費」が 7,935 円、「交通費」が 16,183 円、「土産・買い物費」が 4,885 円、「飲食費」が 6,060 円、「娯楽・入場費」が 1,095 円) 居住地別では、“宮古” と “石垣” で交通費の高さのため「1 回あたり旅費」が高くなっている。年齢別では 40 代～50 代で旅費のピークが見られ、職業別では“自由業”の旅費が高い。

県内日帰り旅行の「1 回あたり旅費」は 8,894 円となった。(「交通費」が 3,791 円、「土産・買い物費」が 1,433 円、「飲食費」が 1,994 円、「娯楽・入場費」が 823 円) 性別では、交通費の高さのため“男性”の方が“女性”に比べて旅費が高くなっている。年齢別では 40 代～50 代で旅費のピークが見られ、職業別では“自由業”の旅費が高くなっている。

図表 2-39 県民の観光消費単価

属性	属性	属性n	構成比	県内旅行(宿泊)									1回あたり旅費
				年間旅行回数	宿泊費	交通費	土産・買い物費	飲食費	娯楽・入場費	ツアー参加費	その他		
全体	全体	371	100.0%	1.94	7,935	16,183	4,885	6,060	1,095	602	2,702	39,461	
居住地	那覇	152	44.6%	1.24	10,063	7,368	1,686	4,913	743	669	1,332	26,773	
居住地	名護	60	17.6%	0.96	5,221	12,518	4,299	5,435	1,665	129	975	30,242	
居住地	宮古	47	13.8%	3.49	6,674	19,686	7,582	6,277	1,340	-	3,561	45,120	
居住地	石垣	82	24.0%	2.85	7,955	23,898	6,281	6,740	994	499	3,743	50,110	
性別	男性	182	50.7%	2.77	7,709	17,742	3,269	6,173	842	655	2,778	39,169	
性別	女性	177	49.3%	1.17	7,744	14,208	7,548	6,192	1,497	447	2,670	40,305	
年齢	10歳未満	20	5.6%	1.25	6,275	6,242	2,533	3,550	2,312	-	625	21,537	
年齢	10～19歳	36	10.1%	0.92	6,833	13,577	3,970	5,709	827	2,758	1,631	35,305	
年齢	20～29歳	32	8.9%	3.78	2,616	14,137	2,164	3,942	519	-	646	24,024	
年齢	30～39歳	53	14.8%	2.43	5,715	15,564	5,360	6,349	1,380	57	2,098	36,523	
年齢	40～49歳	50	14.0%	1.76	9,585	20,177	7,439	7,592	1,664	552	2,450	49,459	
年齢	50～59歳	75	20.9%	2.07	11,760	17,841	6,054	7,532	940	168	5,313	49,608	
年齢	60～69歳	52	14.5%	2.43	9,875	15,818	3,758	6,060	825	712	3,570	40,618	
年齢	70～79歳	25	7.0%	1.16	5,017	12,981	2,821	1,931	-	-	414	23,164	
年齢	80歳以上	15	4.2%	0.20	5,000	1,125	2,500	1,000	-	22,500	-	32,125	
職業	会社役員	7	1.9%	1.00	14,968	15,250	595	9,286	-	-	714	40,813	
職業	会社員	64	17.7%	3.13	7,844	15,877	3,722	5,301	1,463	107	1,940	36,253	
職業	公務員	35	9.7%	4.89	7,119	18,121	5,068	6,748	490	26	3,011	40,583	
職業	自営業	30	8.3%	2.05	8,885	23,864	7,367	5,205	328	895	2,583	49,126	
職業	農林漁業	9	2.5%	1.67	6,000	19,000	8,000	3,600	-	3,533	4,000	44,133	
職業	自由業	10	2.8%	1.00	15,360	11,870	6,525	10,300	4,935	-	2,950	51,940	
職業	派遣社員	1	0.3%	-	-	-	-	-	-	-	-	0	
職業	パートアルバイト	42	11.6%	0.76	3,023	15,181	9,024	6,750	1,295	-	1,507	36,779	
職業	専業主婦	38	10.5%	1.45	8,645	13,370	5,860	8,818	651	160	2,467	39,971	
職業	学生	53	14.7%	0.92	7,470	11,019	2,893	4,375	1,088	1,579	1,139	29,563	
職業	その他	19	5.3%	2.05	6,775	7,813	4,387	5,372	2,456	-	6,120	32,923	
職業	無職	53	14.7%	1.38	3,902	14,728	4,361	4,671	912	1,849	3,346	33,769	
属性	属性	属性n	構成比	県内旅行(日帰り)									1回あたり旅費
				年間旅行回数	交通費	土産・買い物費	飲食費	娯楽・入場費	ツアー参加費	その他			
全体	全体	371	100.0%	2.42	3,791	1,433	1,994	823	212	641	8,894		
居住地	那覇	152	44.6%	3.89	1,402	691	1,430	664	173	774	5,135		
居住地	名護	60	17.6%	2.55	2,703	1,841	3,307	1,149	-	610	9,610		
居住地	宮古	47	13.8%	0.06	5,333	333	333	400	-	1,667	8,067		
居住地	石垣	82	24.0%	0.92	9,844	2,760	1,391	514	789	321	15,618		
性別	男性	182	50.7%	2.76	4,721	1,257	2,010	922	290	525	9,726		
性別	女性	177	49.3%	2.23	1,769	1,231	1,981	620	141	1,012	6,754		
年齢	10歳未満	20	5.6%	0.65	2,885	-	2,615	2,285	-	708	8,492		
年齢	10～19歳	36	10.1%	0.53	710	810	1,226	562	71	-	3,379		
年齢	20～29歳	32	8.9%	1.25	3,483	2,227	1,589	754	-	481	8,534		
年齢	30～39歳	53	14.8%	8.13	1,888	630	1,920	1,491	94	390	6,413		
年齢	40～49歳	50	14.0%	1.52	2,534	778	1,709	645	-	38	5,703		
年齢	50～59歳	75	20.9%	1.38	6,408	2,355	1,833	1,017	33	1,630	13,277		
年齢	60～69歳	52	14.5%	2.96	5,202	1,969	3,234	337	728	200	11,671		
年齢	70～79歳	25	7.0%	0.76	2,194	333	861	250	2,000	-	5,639		
年齢	80歳以上	15	4.2%	1.00	3,656	2,856	4,322	-	-	-	10,833		
職業	会社役員	7	1.9%	0.00	-	-	-	-	-	-	0		
職業	会社員	64	17.7%	3.22	3,200	820	2,189	1,400	-	416	8,025		
職業	公務員	35	9.7%	2.83	3,183	745	1,976	940	-	509	7,353		
職業	自営業	30	8.3%	2.10	4,438	2,396	3,215	1,190	-	1,038	12,277		
職業	農林漁業	9	2.5%	6.33	5,000	456	912	-	-	-	6,368		
職業	自由業	10	2.8%	2.30	17,065	8,928	4,652	-	-	22	30,667		
職業	派遣社員	1	0.3%	1.00	5,000	1,000	1,000	1,000	-	-	8,000		
職業	パートアルバイト	42	11.6%	0.93	681	662	1,515	1,018	779	108	4,763		
職業	専業主婦	38	10.5%	7.94	988	760	884	217	129	-	2,977		
職業	学生	53	14.7%	0.79	1,653	1,573	1,659	1,274	34	350	6,544		
職業	その他	19	5.3%	3.30	304	106	140	17	-	35	603		
職業	無職	53	14.7%	0.87	3,125	609	1,204	636	1,848	1,053	8,747		



### 3. 観光消費がもたらす経済波及効果の推計

#### 3 - 1 . 観光消費額の推計

##### ( 1 ) 観光消費額推計のフロー

県外客の観光消費額については、 航空乗客アンケート（空港内調査）の結果から得た個人直接支払い分の消費単価に、 旅行会社アンケート調査から得たツアー参加費（県内支払い分）を加算して算出する。これに県外客数を乗じることで観光消費額を推計する。

外国人客の観光消費額については、国際航空搭乗客と国際船舶搭乗客に区別して推計を行う。国際航空搭乗客については県外客と消費単価が等しいと仮定し、県外客の消費単価をそのまま採用する。国際船舶搭乗客についてはそのほとんどがクルーズの一時寄航であり船舶泊が多いことなどから、費目別に適宜修正係数を設定して減額修正を行った。これらの消費単価に国際航空搭乗客数、国際船舶搭乗客数を乗じて観光消費額を推計する。

県民の県内観光消費額については、 県民旅行アンケートの結果から居住地タイプ別に県内宿泊旅行と県内日帰り旅行の消費単価を算出する。また同調査から算出した居住地タイプ別平均旅行回数にそれぞれの人口を乗じて、県内宿泊旅行と県内日帰り旅行の県民旅行回数を推計する。この消費単価と旅行回数に乗じることで、県民による観光消費額を推計する。

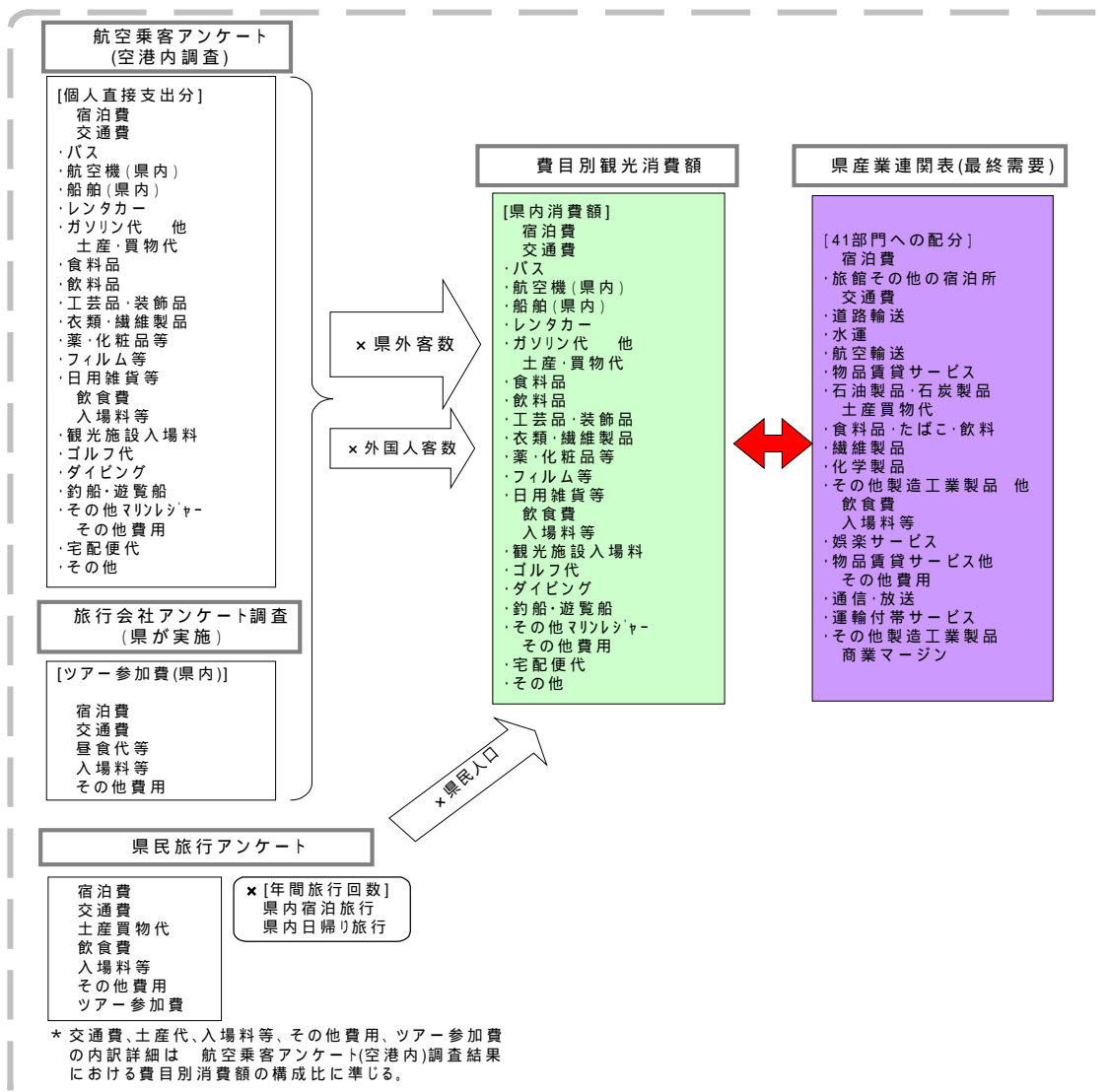

(2) 県外客・外国人客による観光消費額の推計

2004年観光客数(暦年・年度)

2004年(暦年)の観光客数は515.2万人と推計され、対前年比1.3%の増加となった。04年(年度)の観光客数は517.0万人と推計され、対前年比0.8%の増加となった。

観光客数の増減に影響を与えた要因として、04年1-3月期から04年4-6月期にかけては、プロ野球のキャンプの報道などによる沖縄のメディアへの露出の増加や、鳥インフルエンザによるアジア旅行の敬遠、ゴールデンウィークの日並びのよさや修学旅行の増加などがプラスに寄与した。7-9月期以降は相次いだ台風の襲来や新潟中越地震による旅行マインドの低下などにより観光客数は減少に転じたが、05年1-3月期に入るとその影響も弱まり対前年比がプラスとなった。

図表3-1 観光客数の推移

	1.	2.	3.=1.+2.	4.	5	6.=4.+5.	7.	8.=6.	9.=7.+8.	
	県外便航空 搭乗客数 (人) [含県民]	県外便船舶 搭乗客数 (人) [含県民]	県外便輸送 客数 (人) [含県民]	国際航空搭 乗外客数 (人)	国際船舶搭 乗外客数 (人)	外客数 (人)	県外入域 観光客数 (人)	外国人客数 (人)	観光客数 (人)	対前年 比
2002 暦年	5,067,826	46,674	5,114,500	78,997	101,044	180,041	4,654,182	180,041	4,834,223	9.0%
2003 暦年	5,424,537	44,110	5,468,647	52,669	47,520	100,189	4,984,597	100,189	5,084,786	5.2%
2004 暦年	5,475,799	41,895	5,517,694	64,266	65,342	129,608	5,022,183	129,608	5,151,791	1.3%
2002 年度	5,155,135	44,924	5,200,059	66,554	98,388	164,942	4,733,828	164,942	4,898,770	9.5%
2003 年度	5,460,157	46,412	5,506,569	54,420	54,487	108,907	5,020,900	108,907	5,129,807	4.7%
2004 年度	5,507,996	39,510	5,547,506	63,368	59,683	123,051	5,047,201	123,051	5,170,252	0.8%
四半期データ	1.	2.	3.=1.+2.	4.	5	6.=4.+5.	7.=3.*混在率	8.=6.	9.=7.+8.	
2002 1-3月期	1,265,134	11,120	1,276,254	26,167	5,900	32,067	1,160,456	32,067	1,192,523	3.5%
2002 4-6月期	1,125,783	9,925	1,135,708	21,466	33,304	54,770	1,034,566	54,770	1,089,336	1.4%
2002 7-9月期	1,411,006	16,108	1,427,114	16,928	32,447	49,375	1,297,630	49,375	1,347,005	2.9%
2002 10-12月期	1,265,903	9,521	1,275,424	14,436	29,393	43,829	1,161,530	43,829	1,205,359	34.3%
2003 1-3月期	1,352,443	9,370	1,361,813	13,724	3,244	16,968	1,240,103	16,968	1,257,071	5.4%
2003 4-6月期	1,155,860	9,428	1,165,288	8,435	5,641	14,076	1,062,833	14,076	1,076,909	-1.1%
2003 7-9月期	1,559,250	15,991	1,575,241	14,947	25,332	40,279	1,435,572	40,279	1,475,851	9.6%
2003 10-12月期	1,356,984	9,321	1,366,305	15,563	13,303	28,866	1,246,090	28,866	1,274,956	5.8%
2004 1-3月期	1,388,063	11,672	1,399,735	15,475	10,211	25,686	1,276,405	25,686	1,302,091	3.6%
2004 4-6月期	1,251,316	9,463	1,260,779	16,870	30,011	46,881	1,147,935	46,881	1,194,816	10.9%
2004 7-9月期	1,514,551	12,927	1,527,478	18,476	18,134	36,610	1,389,921	36,610	1,426,531	-3.3%
2004 10-12月期	1,321,869	7,833	1,329,702	13,445	6,986	20,431	1,207,922	20,431	1,228,353	-3.7%
2005 1-3月期	1,420,260	9,287	1,429,547	14,577	4,552	19,129	1,301,422	19,129	1,320,551	1.4%



## 観光消費額の推計

県外客と外国人客をあわせた観光消費単価は、県外客と外客の消費単価の加重平均(四半期単価に四半期観光客数をウェイトとして乗じたもの)で算出される。県外客のうち、修学旅行は空港調査で対象としていないが、修学旅行の消費単価は県外客平均に等しいと仮定して計算している。

ツアー参加費については、観光客の回答金額には県外の交通費などが含まれるため、県内消費分を推計することができない。そこで、ツアー参加費のうちの県内消費分については、大手旅行会社の(沖縄県内の)商品造成箇所に対する調査(旅行会社アンケート・沖縄県実施)の結果を利用した。

国際航空搭乗客については、消費単価は県外客単価と同様と仮定した。国際船舶搭乗客についてはそのほとんどがクルーズの一時寄航であるため、土産・買い物費は県外客の消費単価と同様、宿泊費は0円、その他の費目については県外客の消費単価の半額と仮定した。

その結果、観光消費単価は、04年(暦年)は70,490円となり対前年比4.5%の減少、04年(年度)は71,854円となり対前年比2.3%の減少となった。これは、低廉な宿泊特化型の宿泊施設の利用者が増えたため、宿泊費が低調に推移したことなどが要因として考えられる。

また、観光消費額は04年(暦年)は3,632億円となり対前年比3.3%の減少、04年(年度)は3,715億円となり対前年比1.5%の減少となった。

図表 3-2 観光消費額の推移

	10.=14./3.	11.=15./4.	12.=16./5.	13.=17./9.	対前年 比	14.四半期計 県外客消費額 (百万円)	15.四半期計 国際航空搭 乗客消費額 (百万円)	16.四半期計 国際船舶 搭乗客消 費額(百万 円)	17.四半期計 観光消費額計 (百万円)	対前年 比
	県外航空搭 乗客全体単 価(円)	国際航空搭 乗客単価 (円) =県外客全体単 価と仮定	国際船舶搭 乗客単価 (円)	観光客全体 単価 (円)						
2002 暦年	72,588	72,306	30,490	71,704	-15.9%	337,839	5,712	3,081	346,632	-8.3%
2003 暦年	74,248	74,284	29,577	73,831	3.0%	370,097	3,912	1,405	375,415	8.3%
2004 暦年	71,020	71,173	29,100	70,490	-4.5%	356,676	4,574	1,901	363,152	-3.3%
2002 年度	71,930	71,933	30,463	71,097	-	340,502	4,787	2,997	348,287	-
2003 年度	74,028	73,913	29,138	73,550	3.4%	371,685	4,022	1,588	377,295	8.3%
2004 年度	72,346	72,406	29,713	71,854	-2.3%	365,144	4,588	1,773	371,505	-1.5%
四半期データ	10.	11.	12.	13.		14.=7.*10.	15.=4.*11.	16.=5.*12.	17.=14.+15.+16.	
2002 1-3月期	71,597	71,597	30,268	71,392	-	83,085	1,873	179	85,137	-
2002 4-6月期	70,882	70,882	30,679	69,653	-	73,332	1,522	1,022	75,875	-
2002 7-9月期	77,597	77,597	31,232	76,480	-	100,692	1,314	1,013	103,019	-
2002 10-12月期	69,504	69,504	29,502	68,528	-	80,731	1,003	867	82,601	-
2003 1-3月期	69,146	69,146	29,264	69,043	-3.3%	85,748	949	95	86,792	1.9%
2003 4-6月期	72,583	72,583	28,483	72,352	3.9%	77,144	612	161	77,917	2.7%
2003 7-9月期	79,340	79,340	29,460	78,484	2.6%	113,899	1,186	746	115,831	12.4%
2003 10-12月期	74,880	74,880	30,340	74,415	8.6%	93,307	1,165	404	94,876	14.9%
2004 1-3月期	68,423	68,423	27,133	68,099	-1.4%	87,335	1,059	277	88,671	2.2%
2004 4-6月期	72,531	72,531	29,645	71,454	-1.2%	83,261	1,224	890	85,374	9.6%
2004 7-9月期	73,321	73,321	29,121	72,759	-7.3%	101,911	1,355	528	103,794	-10.4%
2004 10-12月期	69,681	69,681	29,576	69,453	-6.7%	84,169	937	207	85,313	-10.1%
2005 1-3月期	73,614	73,614	32,724	73,473	7.9%	95,803	1,073	149	97,025	9.4%

図表 3-3 観光消費額の内訳

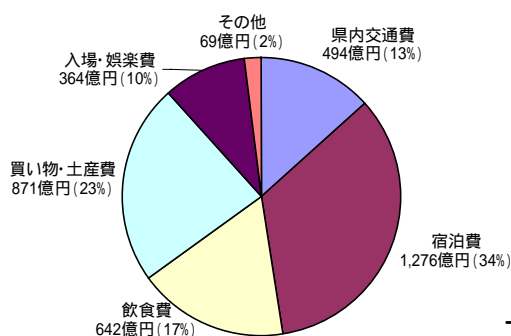

(3) 県内客による観光消費額の推計

旅行者数の推計

沖縄県の市町村を「那覇型」、「名護型」、「宮古型」、「石垣型」の4つの地域に分類し(図表3-4)、それぞれの人口を算出した。次に、県民旅行アンケートの居住地別の平均旅行回数を各地域の代表として、地域別の人口に乗じることで県民の県内旅行者数を推計した(図表3-5)。その結果、04年(暦年)の県内宿泊旅行と県内日帰り旅行は、那覇型でそれぞれ124万人と389万人、名護型で24万人と65万人、宮古型で19万人と0.4万人、石垣型で14万人と5万人と推計された。

図表3-4 県内の市町村の推計人口と地域タイプ分類の設定

市町村	平成16年10月1日 現在人口	人口構成比	地域分類 1-那覇 2-名護 3-宮古 4-石垣
沖縄県	1,357,216	-	-
市部			
那覇市	310,476	22.9%	1
石川市	22,299	1.6%	2
具志川市	63,826	4.7%	2
宜野湾市	89,507	6.6%	1
平良市	34,133	2.5%	3
石垣市	44,630	3.3%	4
浦添市	105,128	7.7%	1
名護市	58,464	4.3%	2
糸満市	55,960	4.1%	1
沖縄市	125,669	9.3%	1
豊見城市	53,089	3.9%	1
国頭郡			
国頭村	5,605	0.4%	2
大宜味村	3,304	0.2%	2
東村	1,858	0.1%	2
今帰仁村	9,547	0.7%	2
本部町	14,417	1.1%	2
恩納村	9,484	0.7%	2
宜野座村	5,010	0.4%	2
金武町	10,454	0.8%	2
伊江村	5,052	0.4%	2
中頭郡			
与那城町	13,048	1.0%	2
勝連町	13,611	1.0%	2
読谷村	37,434	2.8%	1
嘉手納町	13,667	1.0%	1
北谷町	26,677	2.0%	1
北中城村	16,335	1.2%	1
中城村	15,861	1.2%	1
西原町	33,933	2.5%	1

市町村	平成16年10月1日 現在人口	人口構成比	地域分類 1-那覇 2-名護 3-宮古 4-石垣
島尻郡			
豊見城村	53,089	3.9%	1
東風平町	17,189	1.3%	1
具志頭村	7,965	0.6%	1
玉城村	10,519	0.8%	1
知念村	5,984	0.4%	1
佐敷町	11,488	0.8%	1
与那原町	15,239	1.1%	1
大里村	11,653	0.9%	1
南風原町	33,951	2.5%	1
久米島町	9,126	0.7%	2
渡嘉敷村	780	0.1%	2
座間味村	1,031	0.1%	2
粟国村	997	0.1%	2
渡名喜村	504	0.0%	2
南大東村	1,429	0.1%	2
北大東村	649	0.0%	2
伊平屋村	1,532	0.1%	2
伊是名村	1,779	0.1%	2
宮古郡			
城辺町	7,012	0.5%	3
下地町	3,197	0.2%	3
上野村	3,242	0.2%	3
伊良部町	6,405	0.5%	3
多良間村	1,371	0.1%	3
八重山郡			
竹富町	3,911	0.3%	4
与那国町	1,785	0.1%	4

図表3-5 県民旅行者数の推計

	人口(人)		平均旅行回数(県民旅行アンケートより)		旅行者数(人)	
	人口	構成比	県内宿泊(回)	県内日帰り(回)	県内宿泊(人)	県内日帰り(人)
那覇型	997,724	73.5%	1.24	3.89	1,240,591	3,885,872
名護型	253,806	18.7%	0.96	2.55	244,369	647,628
宮古型	55,360	4.1%	3.49	0.06	193,171	3,534
石垣型	50,326	3.7%	2.85	0.92	143,630	46,074

## 県内客による観光消費額の推計

県民旅行アンケートの結果より、04年（暦年）の県内客による観光消費額は、834億円と推計された。このうち、「那覇型」が観光消費額の63.7%を占め、「名護型」が16.3%、「宮古型」が10.5%、「石垣型」が9.5%となった。また、旅行タイプ別では「宿泊旅行」が全体の67.7%を占め、「日帰り旅行」は32.3%となった。

図表 3-6 県民旅行の県内消費額

	居住地タイプ別(百万円)				旅行タイプ別(百万円)		県内合計 (百万円)	構成比
	那覇型	名護型	宮古型	石垣型	宿泊旅行	日帰り旅行		
県内交通費	15,145	4,813	3,822	3,919	19,546	8,153	27,699	33.2%
宿泊費	13,166	1,302	1,289	1,202	16,959	0	16,959	20.3%
飲食費	11,785	3,470	1,214	1,040	9,630	7,879	17,510	21.0%
買い物・土産費	4,777	2,243	1,466	1,029	5,509	4,006	9,515	11.4%
入場・娯楽費	3,634	1,152	260	174	1,757	3,463	5,220	6.3%
その他	4,661	633	694	552	3,116	3,425	6,540	7.8%
合計	53,168	13,614	8,744	7,917	56,517	26,926	83,443	100.0%
構成比	63.7%	16.3%	10.5%	9.5%	67.7%	32.3%	100.0%	

図表 3-7 県民旅行の県内観光消費額の構成

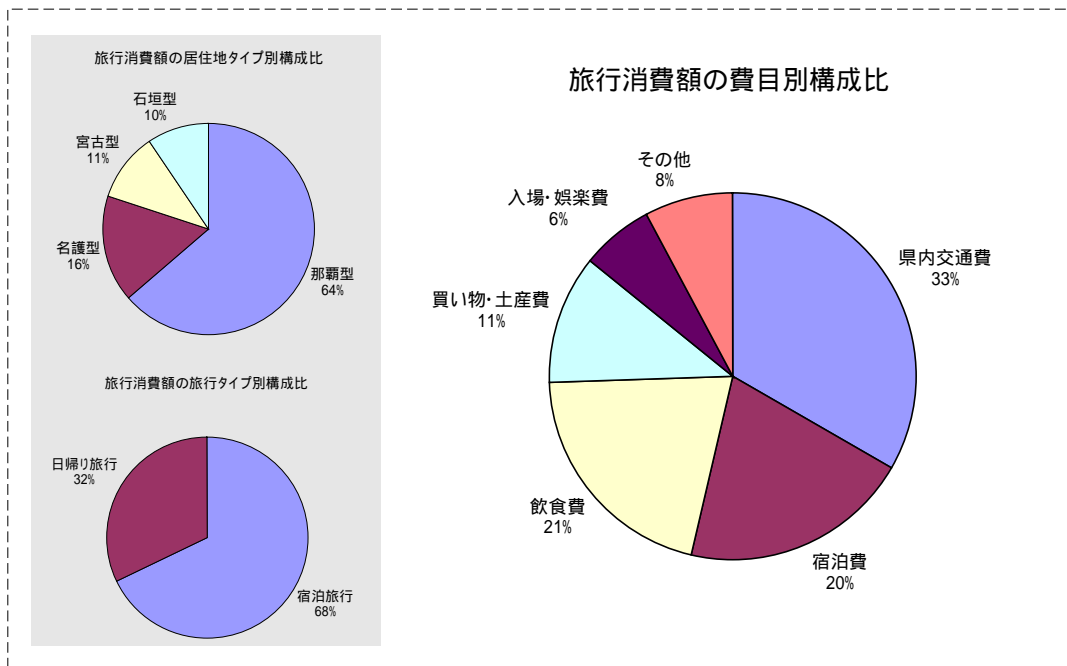

(4) 観光消費額の推計(まとめ)

観光消費額は、県内客、県外客、外国人客を合わせて4,549億円となった。その内訳は、県内客が18.3%の834億円、県外客が80.3%の3,651億円、外国人客が1.4%の64億円であった。

費目別に見ると、全体では県内交通費が16.9%、宿泊費が31.8%、飲食費が18.0%、買い物・土産費が21.2%、入場・娯楽費が9.1%、その他が2.9%となっている(図表3-9)。県内客では宿泊費と買い物・土産費の割合が低く県内交通費の割合が高い(図表3-10)。外国人客では宿泊費の割合が低く、買い物・土産費の割合が高い(図表3-12)。県外客は観光消費額の大部分を占めているため全体の構成比とほぼ同じになっている(図表3-11)。

図表3-8 品目別観光消費額

		県内客	県外客	外国人客	合計	構成比
県内交通費	バス	998	1,748	28	2,774	0.6%
	タクシー	5,709	10,000	174	15,883	3.5%
	モノレール	555	972	16	1,543	0.3%
	船(県内)	1,353	2,371	43	3,767	0.8%
	航空機(県内)	4,431	7,762	134	12,327	2.7%
	レンタカー	9,396	16,459	274	26,129	5.7%
	オートバイ	171	299	5	475	0.1%
	自転車	122	213	4	339	0.1%
	ガソリン代	2,883	5,050	90	8,024	1.8%
	有料道路代	1,018	1,783	32	2,832	0.6%
	駐車場代	478	838	15	1,330	0.3%
	その他	586	1,026	21	1,633	0.4%
	宿泊費	16,959	125,976	1,584	144,519	31.8%
	飲食費	17,510	63,081	1,167	81,757	18.0%
買い物・土産費	農水産物	791	7,073	176	8,040	1.8%
	食品・飲料・酒・タバコ	4,203	37,580	880	42,663	9.4%
	繊維製品	1,393	12,452	300	14,145	3.1%
	靴・かばん類	695	6,212	134	7,041	1.5%
	陶磁器・ガラス製品	959	8,571	197	9,726	2.1%
	絵葉書・本・雑誌など	113	1,008	24	1,145	0.3%
	木製の小物・家具・和紙など	95	851	17	964	0.2%
	医療品・化粧品・歯磨きなど	282	2,526	53	2,862	0.6%
	フィルム	53	474	12	539	0.1%
	電気製品・電池	40	354	10	403	0.1%
	カメラ・時計・めがね	225	2,009	47	2,281	0.5%
	その他の製造品	668	5,971	138	6,777	1.5%
	入場・娯楽費	エステ・立寄温泉・温浴施設	353	2,417	44	2,815
テーマパーク・レジャーランド等		391	2,675	48	3,114	0.7%
水族館・歴史資料館等		841	5,754	103	6,698	1.5%
ゴルフ場・テニスコート		663	4,538	73	5,273	1.2%
演劇や映画の鑑賞など		27	184	3	215	0.0%
イベント・展示会への参加費		46	317	6	369	0.1%
観光農園		53	360	6	419	0.1%
遊漁船		213	1,456	29	1,697	0.4%
ガイド料		1,937	13,262	264	15,463	3.4%
レンタル料		338	2,316	46	2,700	0.6%
マッサージ		239	1,633	28	1,900	0.4%
写真撮影やカルチャースクー		120	819	14	952	0.2%
その他		郵便・電話通話料	450	464	8	922
	宅配便	4,526	4,674	86	9,286	2.0%
	その他	1,564	1,615	27	3,206	0.7%
合計	83,443	365,144	6,362	454,948	100.0%	
構成比		18.3%	80.3%	1.4%	100.0%	

図表 3-9 観光消費額の構成

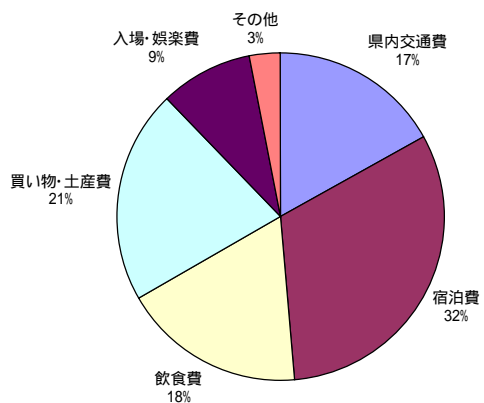

図表 3-10 県内客の観光消費額の構成

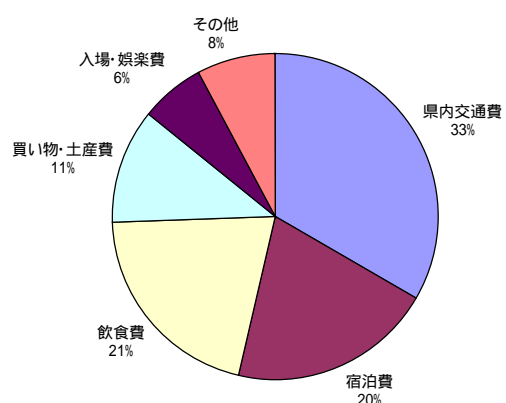

図表 3-11 県外客の観光消費額の構成

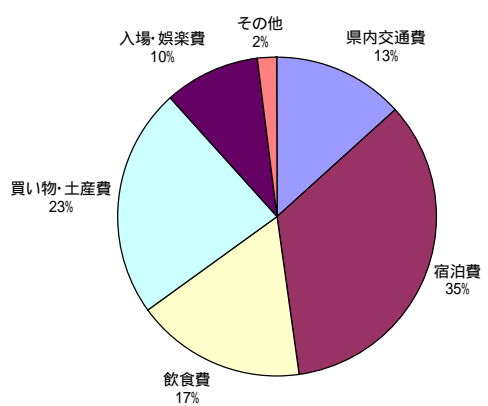

図表 3-12 外国人客の観光消費額の構成

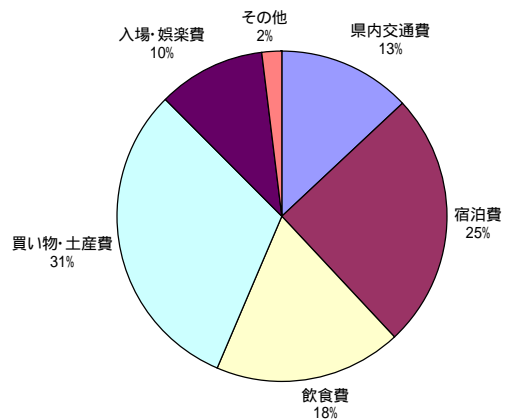

(5) 産業別観光売上高の推計

分析用産業連関表の部門設定

本調査は観光産業に着目して産業連関分析を行うため、分析用産業部門を設定する際に運輸・通信部門やサービス部門については詳細な部門分類を用いる。また商業部門については卸売と小売では取り扱い方が異なるため、これらを別部門とする必要がある。そこで、図表3-13のように分析用産業連関表の部門を設定した。

この部門設定に従って、「平成12年地域内産業連関表(財)経済産業調査会経済統計情報センター」の沖縄県基本表(行514×列402)を統合し、分析用産業連関表を作成した。

図表3-13 41部門分析用産業連関表の部門対応

分析用統合分類(41部門)	平成12年地域表基本分類(行514×列402)	平成12年地域表統合分類(75部門)	平成12年地域表統合分類(52部門)
1. 農林水産業			農業 林業 漁業
2. 鉱業			鉱業
3. 食料品・たばこ・飲料			石炭・原油・天然ガス 食料品・たばこ・飲料
4. 繊維製品			繊維工業製品 衣服・その他の繊維製品
5. 製材・木製品・家具			製材・木製品・家具
6. パルプ・紙・板紙・加工紙・古紙			パルプ・紙・板紙・加工紙 古紙
7. 出版・印刷			出版・印刷
8. 化学製品			化学基礎製品 合成樹脂 化学最終製品 医薬品
9. 石油製品・石炭製品			石油製品・石炭製品
10. プラスチック・ゴム製品			プラスチック製品
11. その他の製造工業製品		ゴム製品 その他の製造工業製品(1/2)	その他の製造工業製品(1/2)
12. 薬業・土石製品			薬業・土石製品
13. 鉄鋼製品			鉄鋼 金属屑(1/2)
14. 非鉄金属			非鉄金属 金属屑(2/2)
15. 金属製品			金属製品
16. 一般機械・事務用・サービス用機器			一般機械 事務用・サービス用機器
17. 電気機械			民生用電子・電気機器 電子計算機・同付属装置 通信機械 その他の電子・通信機械 重電機器 その他の電気機器
18. 輸送機械			乗用車 その他の輸送機械
19. 精密機械			精密機械
13. その他の製造工業製品			その他の製造工業製品(2/2) 再生资源回収・加工処理
20. 建設			産業及び補修 公共事業 その他の土木建設
21. 電力・ガス・水道			電力 ガス・熱供給 水道・廃棄物処理
22. 商業(卸)	卸売	商業	商業
23. 商業(小売)	小売		
24. 金融・保険・不動産			金融・保険・不動産
25. 住宅賃貸料(帰属家賃)			住宅賃貸料(帰属家賃)

図表 3-13 41 部門分析用産業連関表の部門対応（つづき）

分析用統合分類(41部門)	平成12年地域表基本分類(行514×列402)	平成12年地域表統合分類(75部門)	平成12年地域表統合分類(52部門)			
26. 鉄道輸送	鉄道旅客輸送 鉄道貨物輸送	運輸	運輸			
27. 道路輸送	バス ハイヤー・タクシー 道路貨物輸送(除自家輸送)					
28. 水運	外洋輸送 沿海・内水面輸送 港湾運送					
29. 航空輸送	航空輸送					
30. 運輸付帯サービス	貨物運送取扱 倉庫 コンビニ 道路輸送施設提供 水運施設管理 その他の水運付帯サービス 航空施設管理(国営) 航空施設管理(産業) その他の航空付帯サービス 旅行・その他の運輸付帯サービス					
	31. 通信・放送			通信・放送		
	32. 公務			公務		
	33. その他の公共サービス			その他の公共サービス		
	34. その他の対事業所サービス等			その他の対事業所サービス(1/2) 調査・情報サービス		
	35. 物品賃貸サービス(貸自動車業を除く)			物品賃貸業(除貸自動車)	その他の対事業所サービス(2/2)	その他の対事業所サービス(2/2)
	36. 貸自動車業			貸自動車業		
34. その他の対事業所サービス等	自動車修理 機械修理 産物サービス 法務・財務・会計サービス 土木建築サービス 労働者派遣サービス その他の対事業所サービス					
	37. 娯楽サービス			映画・ビデオ制作・配給業 映画館 劇場・興行場 遊戯場 競輪・競馬等の競走場・競技団 スポーツ施設提供業・公園・遊園地 興行団 その他の娯楽		
	38. 飲食店	一般飲食店(除喫茶店) 喫茶店 遊興飲食店				
	39. 旅館・その他の宿泊所	旅館・その他の宿泊所				
	40. その他の対個人サービス	洗濯・洗髪・染物業 理容業 美容業 浴場業 写真業 冠婚葬祭業 各種修理業(除別掲) 個人教授所 その他の対個人サービス				
41. その他		その他				

## 品目と分析用産業連関表の部門との対応

「日本標準産業分類（総務省・2002年）」と「平成12年産業連関表（総務省・2004年）」に従って、本調査の商品品目と41部門分析用産業連関表の部門対応を整理した（図表3-9）。

ただし、本調査実施時には営業しているモノレールが、産業連関表の作成された2000年にはまだ営業していないため、「26.鉄道輸送」部門の分析を行うことができない。そこで、産業連関分析では“モノレール”を「27.道路輸送」部門として取り扱うこととする。（各種効果の推計結果では、モノレールによる効果分を「26.鉄道輸送」に再配分している。）

“観光農園”については、「日本標準産業分類（総務省・2002年）」では「1.農林水産業」に対応させているが、体験観光の要素が大きいことから、ここでは「37.娯楽サービス」に対応させている。

また、県内交通費の“その他”については、その具体的な内容から判断して、「27.道路輸送」から「30.運輸付帯サービス」に配分した。

## 産業別観光売上高（購入者価格）

整理した商品品目と41部門分析用産業連関表の部門対応に従って、産業別観光売上高を推計した。ただし、観光客が購入する土産品などの商品価格には、小売店や卸売業者の商業マージンや運送業社の流通経費が含まれているため、ここでの売上高は購入者価格による表示となっている。なお、県民旅行の消費額については“バス”、“タクシー”といった商品品目ごとではなく、“県内交通費”といった消費費目ごとに調査しているが、各消費費目内における商品品目の消費額構成比は県外客と同様であると仮定して推計を行った。

その結果、売上高が最も多かったのは「39.旅館・その他の宿泊所」で1,445億円と全体の31.8%を占めた。つぎに多かったのは「38.飲食店」で818億円と全体の18.0%を占めており、「3.食料品・たばこ・飲料」が427億円（9.4%）、「27.道路輸送」が303億円（6.7%）とつづいている。



図表 3-14 品目と 41 部門分析用産業連関表の部門対応

費目	品目	分析用産業連関表の部門分類
県内交通費	バス	27. 道路輸送
	タクシー	
	モノレール	28. 水運
	船(県内)	
	航空機(県内)	29. 航空輸送
	レンタカー	36. 貸自動車業
	オートバイ	
	自転車	35. 物品賃貸サービス(貸自動車業を除く)
	ガソリン代	9. 石油製品・石炭製品
	有料道路代	30. 運輸付帯サービス
駐車場代		
その他	27～30に配分	
宿泊費		39. 旅館・その他の宿泊所
飲食費		38. 飲食店
買い物・土産費	農水産物	1. 農林水産業
	食品・飲料・酒・タバコ	3. 食料品・たばこ・飲料
	繊維製品	4. 繊維製品
	靴・かばん類	11. その他の製造工業製品
	陶磁器・ガラス製品	12. 窯業・土石製品
	絵葉書・本・雑誌など	7. 出版・印刷
	木製の小物・家具・和紙など	5. 製材・木製品・家具
	医療品・化粧品・歯磨きなど	8. 化学製品
	フィルム	8. 化学製品
	電気製品・電池	17. 電気機械
	カメラ・時計・めがね	19. 精密機械
	その他の製造品	11. その他の製造工業製品
	入場・娯楽費	エステ・立寄温泉・温浴施設
テーマパーク・レジャーランド等		37. 娯楽サービス
水族館・歴史資料館等		33. その他の公共サービス
ゴルフ場・テニスコート		37. 娯楽サービス
演劇や映画の鑑賞など		
イベント・展示会への参加費		33. その他の公共サービス
観光農園		37. 娯楽サービス
遊漁船		
ガイド料		40. その他の対個人サービス
レンタル料		35. 物品賃貸サービス(貸自動車業を除く)
マッサージ	40. その他の対個人サービス	
写真撮影やカルチャースクール		
その他	郵便・電話通話料	31. 通信・放送
	宅配便	27. 道路輸送
	その他	41. その他

## 産業別観光売上高（生産者価格）

産業連関表は商業マージンや流通経費が加算される前の生産者価格によって作成されているため、産業連関分析を行うにあたって産業別観光売上高を購入者価格から生産者価格へ変換する必要があります。

沖縄県の産業連関表には「商業マージン表」と「国内貨物運賃表」が付帯していないので、ここでは「2000年産業連関表(総務省)」の付帯表を用いて変換を行った。商業マージンは「22.商業(卸)」と「23.商業(小売)」に、国内貨物運賃は各運輸部門に配分した。その結果、「39.旅館・その他の宿泊所」と「38.飲食店」の売上高は変わらず、「3.食料品・たばこ・飲料」や「4.繊維製品」などの売上高が大きく減少し、「22.商業(卸)」や「23.商業(小売)」、運輸の各部門が増加している。

図表 3-15 産業別観光売上高

単位:百万円

	産業別売上高(購入者価格)					産業別売上高(生産者価格)				
	県内客	県外客	外客	合計	構成比	県内客	県外客	外客	合計	構成比
1. 農林水産業	791	7,073	176	8,040	1.8%	557	4,978	124	5,658	1.2%
2. 鉱業	0	0	0	0	0.0%	0	0	0	0	0.0%
3. 食料品・たばこ・飲料	4,203	37,580	880	42,663	9.4%	2,642	23,622	553	26,817	5.9%
4. 繊維製品	1,393	12,452	300	14,145	3.1%	664	5,938	143	6,746	1.5%
5. 製材・木製品・家具	95	851	17	964	0.2%	65	585	12	662	0.1%
6. パルプ・紙・板紙・加工紙・古紙	0	0	0	0	0.0%	0	0	0	0	0.0%
7. 出版・印刷	113	1,008	24	1,145	0.3%	88	789	18	896	0.2%
8. 化学製品	335	3,000	65	3,400	0.7%	255	2,283	50	2,588	0.6%
9. 石油製品・石炭製品	2,979	5,218	94	8,290	1.8%	2,166	3,794	68	6,028	1.3%
10. プラスチック・ゴム製品	0	0	0	0	0.0%	0	0	0	0	0.0%
11. その他の製造工業製品	1,363	12,183	272	13,818	3.0%	775	6,930	155	7,860	1.7%
12. 窯業・土石製品	959	8,571	197	9,726	2.1%	705	6,301	145	7,150	1.6%
13. 鉄鋼製品	0	0	0	0	0.0%	0	0	0	0	0.0%
14. 非鉄金属	0	0	0	0	0.0%	0	0	0	0	0.0%
15. 金属製品	0	0	0	0	0.0%	0	0	0	0	0.0%
16. 一般機械・事務用・サービス用機器	0	0	0	0	0.0%	0	0	0	0	0.0%
17. 電気機械	40	354	10	403	0.1%	32	287	8	328	0.1%
18. 輸送機械	0	0	0	0	0.0%	0	0	0	0	0.0%
19. 精密機械	225	2,009	47	2,281	0.5%	145	1,293	31	1,468	0.3%
20. 建設	0	0	0	0	0.0%	0	0	0	0	0.0%
21. 電力・ガス・水道	0	0	0	0	0.0%	0	0	0	0	0.0%
22. 商業(卸)	0	0	0	0	0.0%	2,034	15,523	359	17,916	3.9%
23. 商業(小売)	0	0	0	0	0.0%	1,968	14,856	345	17,169	3.8%
24. 金融・保険・不動産	0	0	0	0	0.0%	0	0	0	0	0.0%
25. 住宅賃貸料(帰属家賃)	0	0	0	0	0.0%	0	0	0	0	0.0%
26. 鉄道輸送	0	0	0	0	0.0%	0	0	0	0	0.0%
27. 道路輸送	12,081	17,907	315	30,303	6.7%	12,404	20,492	375	33,270	7.3%
28. 水運	1,450	2,540	46	4,036	0.9%	1,508	2,759	51	4,318	0.9%
29. 航空輸送	4,431	7,762	134	12,327	2.7%	4,433	7,781	134	12,348	2.7%
30. 運輸付帯サービス	1,496	2,620	46	4,162	0.9%	1,544	2,953	54	4,550	1.0%
31. 通信・放送	450	464	8	922	0.2%	450	464	8	922	0.2%
32. 公務	0	0	0	0	0.0%	0	0	0	0	0.0%
33. その他の公共サービス	887	6,070	110	7,067	1.6%	887	6,070	110	7,067	1.6%
34. その他の対事業所サービス等	0	0	0	0	0.0%	0	0	0	0	0.0%
35. 物品賃貸サービス(貸自動車業を除く)	460	2,529	50	3,039	0.7%	460	2,529	50	3,039	0.7%
36. 貸自動車業	9,634	16,876	282	26,792	5.9%	9,634	16,876	282	26,792	5.9%
37. 娯楽サービス	1,346	9,213	159	10,719	2.4%	1,346	9,213	159	10,719	2.4%
38. 飲食店	17,510	63,081	1,167	81,757	18.0%	17,510	63,081	1,167	81,757	18.0%
39. 旅館・その他の宿泊所	16,959	125,976	1,584	144,519	31.8%	16,959	125,976	1,584	144,519	31.8%
40. その他の対個人サービス	2,682	18,189	352	21,223	4.7%	2,682	18,188	352	21,222	4.7%
41. その他	1,564	1,615	27	3,206	0.7%	1,532	1,582	27	3,140	0.7%
合計	83,443	365,144	6,362	454,948	100%	83,443	365,144	6,362	454,948	100%

### 3 - 2 . 経済波及効果の推計

#### ( 1 ) 経済波及効果の推計方法

##### 直接効果

直接効果は、他産業への投入構造を通じて国内産業に波及する前の段階の波及効果を指し、ほぼ観光消費額に対応する概念である。ただし観光客が消費した商品のうち、沖縄県外で生産されたものについては効果が県外へ漏出することとなるため、産業別観光売上高から移輸入分を除く必要がある。ただし、運輸部門やサービス部門、商業(小売)については 100%県内自給として取り扱う。

$$(I - M') F$$

I : 単位行列。  
M' : 移輸入係数行列(運輸部門と個人サービスの移輸入係数を0としている)。  
F : 最終需要(生産者価格表示による産業別観光売上高)。

##### 生産波及効果(基本ケース、直接効果+1次効果)

1次効果は、直接効果による需要が投入産出構造を通じて他産業における需要を喚起する効果を指し、原材料波及効果ともいわれる。生産波及効果(基本ケース)は、直接効果に1次効果を加えたものである。

ここでは、我が国で一般的に用いられる競争輸入型の生産波及モデルを用いて推計を行った。

$$[I - (I - M)A]^{-1} (I - M') F$$

I : 単位行列。  
A : 投入係数行列。  
M : 移輸入係数行列。  
M' : 移輸入係数行列(運輸部門と個人サービスの移輸入係数を0としている)。  
F : 最終需要(生産者価格表示による産業別観光売上高)。

##### 生産波及効果(家計内生化ケース、直接効果+1次効果+2次効果)

旅行による消費は投入産出構造を通じて他産業へ波及するだけでなく、各産業における雇用者の所得となり、その一部が消費へ迂回して新たな需要となる。この雇用者所得の増加に伴う需要増加の効果が2次効果であり、家計迂回効果ともいわれる。生産波及効果(基本ケース)に2次効果を加えたものが、生産波及効果(家計内生化ケース)である。

生産波及効果(家計内生化ケース)は以下のモデル式で推計を行った。

$$\begin{pmatrix} I - (I - M)A & - (I - M)C \\ - V & 1 \end{pmatrix}^{-1} (I - M') \begin{pmatrix} F \\ 0 \end{pmatrix}$$

I : 単位行列。  
A : 投入係数行列。  
M : 移輸入係数行列。  
M' : 移輸入係数行列(運輸部門と個人サービスの移輸入係数を0としている)。  
F : 最終需要(生産者価格表示による産業別観光売上高)。  
V : 雇用者所得/国内生産額(1行41列)。  
C : 家計消費の消費性向を連関表最終消費額の業種別構成比で配分した行列(43行1列)。消費性向には、「家計調査報告(総務省・2003年)」における(沖縄県の可処分所得率0.88) × (可処分所得に対する平均消費性向0.761) = 0.67を用いている。

## 付加価値効果

生産波及効果の額には中間投入が含まれており、売上高に相当するものである。このため、県内で創出された付加価値の総額である県内総生産と直接比較することはできない。そこで、生産波及効果のうち付加価値の額（付加価値効果）を推計する。産業連関表における粗付加価値部門計から家計外消費支出を除いたものが県内総生産に対応する数値となる。

付加価値効果の推計は、生産波及効果額に付加価値比率を乗じて行う。

$$\begin{aligned} \text{付加価値比率} &= (\text{粗付加価値部門計} - \text{家計外消費支出}) / \text{県内生産額} \\ \text{付加価値効果} &= \text{生産波及効果} \times \text{付加価値比率} \end{aligned}$$

## 雇用効果

2000 年国勢調査における沖縄県の就業者数（家族従業者や臨時・日雇いなどを含んだ総数）を 41 部門分析用産業連関表の産業部門に割り振り、各部門の雇用者数と県内生産額との比率（雇用係数）を算出する。

雇用効果の推計は、生産波及効果額に雇用係数を乗じて行う。

$$\begin{aligned} \text{雇用係数} &= \text{雇用者数} / \text{県内生産額} \\ \text{雇用効果} &= \text{生産波及効果} \times \text{雇用係数} \end{aligned}$$

## 税収効果

税収効果については、県および市町村における間接税、個人分直接税、法人分直接税別に、課税標準に連動する指標としてそれぞれ産業連関表における県内総生産、雇用者所得、営業余剰との比を仮の実効税率として推計する。ただし、産業連関表の数値が 2000 年のものであることから、産業連関表の付加価値額、雇用者所得額、営業余剰額に、2000 年から 2003 年までの県内総生産の伸びを乗じて実効税率を推計している。

### 【間接税】

間接税の推計では、税収が県内総生産に比例するものと仮定し、間接税の実効税率を以下のよ  
うに推計する。この実効税率に付加価値効果額を乗じ、間接税による税収効果を推計する。

$$\begin{aligned} \text{実効税率} &= \text{2003 年度間接税収入} / \text{2003 年度県内総生産総額<推計>} \\ \text{2003 年度県内総生産総額<推計>} &= (\text{2000 年粗付加価値部門計} - \text{2000 年家計外消費支出}) \\ &\quad \times (\text{2003 年度県内総生産} / \text{2000 年度県内総生産}) \\ \text{間接税収効果} &= \text{付加価値効果} \times \text{実効税率} \end{aligned}$$

### 【個人分直接税】

個人分直接税の推計では、税収が雇用者所得に比例するものと仮定し、個人分直接税の実効税率を以下のように推計する。この実効税率に雇用者所得額を乗じ、個人分直接税による税収効果を推計する。

$$\begin{aligned} \text{実効税率} &= 2003 \text{ 年度個人分直接税収入} / 2003 \text{ 年度雇用者所得総額} <\text{推計}> \\ 2003 \text{ 年度雇用者所得総額} <\text{推計}> &= 2000 \text{ 年度雇用者所得総額} \\ &\quad \times (2003 \text{ 年度県内総生産} / 2000 \text{ 年度県内総生産}) \\ \text{個人分直接税収効果} &= \text{観光消費による雇用者所得額} \times \text{実効税率} \end{aligned}$$

### 【法人分直接税】

法人分直接税の推計では、税収が営業余剰に比例するものと仮定し、法人分直接税の実効税率を以下のように推計する。この実効税率に営業余剰額を乗じ、法人分直接税による税収効果を推計する。

$$\begin{aligned} \text{実効税率} &= 2003 \text{ 年度法人分直接税収入} / 2003 \text{ 年度営業余剰総額} <\text{推計}> \\ 2003 \text{ 年度営業余剰総額} <\text{推計}> &= 2000 \text{ 年度営業余剰総額} \\ &\quad \times (2003 \text{ 年度県内総生産} / 2000 \text{ 年度県内総生産}) \\ \text{個人分直接税収効果} &= \text{観光消費による営業余剰額} \times \text{実効税率} \end{aligned}$$

## ( 2 ) 経済波及効果の推計

### 生産波及効果

観光消費による直接効果は 4,105 億円と推計された。総観光消費額 4,549 億円のうち 445 億円 ( 9.8% ) が県外に漏出していることがわかる。また、生産波及効果(基本ケース)は 5,812 億円、生産波及効果(家計内生化ケース)は 6,903 億円となった。なお、生産波及効果は県内産業の売上高の増加を示す数字にあたり、産業連関表の県内生産額に対応する指標である。観光消費による生産波及効果(家計内生化ケース)は、2000 年の県内生産額 5.9 兆円の 11.7% に相当する。

### 付加価値効果

直接効果に対応する付加価値効果は 2,157 億円、生産波及効果(基本ケース)に対応する付加価値効果は 3,101 億円、生産波及効果(家計内生化ケース)に対応する付加価値効果は 3,794 億円となった。また、生産波及効果(家計内生化ケース)に対応する付加価値効果は、2002 年度県内総生産 3.5 兆円の 10.8% に相当する。

### 雇用効果

観光消費による雇用効果は、直接効果に対応する雇用者数が 52,227 人、生産波及効果(基本ケース)に対応する雇用者数が 68,575 人、生産波及効果(家計内生化ケース)に対応する雇用者数が 78,850 人となった。また、生産波及効果(家計内生化ケース)に対応する雇用効果は、2000 年国勢調査における県内就業者数 55.6 万人の 14.2% に相当する。

図表3-16 経済波及効果（旅行消費額・生産波及効果・付加価値効果・雇用効果）

部門名	観光消費額				生産波及効果(百万円)				付加価値効果(百万円)				雇用効果(人)			
	観光消費額	県内寄 9.8%	県外寄 88.0%	外国人寄 2.2%	直接効果	+1次効果	+1・2次効果	直接効果	+1次効果	+1・2次効果	直接効果	+1次効果	+1・2次効果	直接効果	+1次効果	+1・2次効果
1. 農林水産業	5,658	9.8%	88.0%	2.2%	2,766	11,567	13,611	1,463	6,118	7,199	876	3,664	4,311			
2. 鉱業	0	-	-	-	0	956	1,143	0	398	475	0	24	29			
3. 食料品・たばこ・飲料	26,817	9.8%	88.1%	2.1%	15,925	37,939	46,568	6,119	14,578	17,894	674	1,607	1,972			
4. 繊維製品	6,746	9.8%	88.0%	2.1%	588	783	943	238	317	381	201	268	323			
5. 製材・木製品・家具	662	9.9%	88.3%	1.8%	92	323	370	36	125	144	14	49	56			
6. パルプ・紙・板紙・加工紙・古紙	0	-	-	-	0	648	805	0	268	333	0	35	43			
7. 出版・印刷	896	9.8%	88.1%	2.1%	627	3,127	4,235	324	1,614	2,185	56	281	381			
8. 化学製品	2,588	9.9%	88.2%	1.9%	103	248	353	38	91	129	12	28	40			
9. 石油製品・石炭製品	6,028	35.9%	62.8%	1.1%	4,693	11,697	14,146	1,072	2,671	3,230	10	25	30			
10. プラスチック・ゴム製品	0	-	-	-	0	271	372	0	89	122	0	22	30			
11. その他の製造工業製品	7,860	9.9%	88.2%	2.0%	839	1,027	1,168	240	294	334	141	172	196			
12. 窯業・土石製品	7,150	9.8%	88.1%	2.0%	5,607	7,546	7,824	1,873	2,521	2,614	367	493	512			
13. 鉄鋼製品	0	-	-	-	0	211	247	0	27	32	0	4	5			
14. 非鉄金属	0	-	-	-	0	70	87	0	17	22	0	1	2			
15. 金属製品	0	-	-	-	0	560	721	0	245	315	0	54	70			
16. 一般機械・事務用・サービス用機器	0	-	-	-	0	45	58	0	14	18	0	1	2			
17. 電気機械	328	9.8%	87.7%	2.5%	5	12	48	2	4	15	1	2	6			
18. 輸送機械	0	-	-	-	0	116	236	0	28	57	0	1	2			
19. 精密機械	1,468	9.8%	88.1%	2.1%	23	25	30	10	11	13	1	2	2			
20. 建設	0	-	-	-	0	2,854	4,094	0	1,303	1,869	0	248	356			
21. 電力・ガス・水道	0	-	-	-	0	19,856	25,790	0	9,949	12,922	0	502	652			
22. 商業(卸)	17,916	11.4%	86.6%	2.0%	8,397	17,554	20,777	5,501	11,499	13,611	1,135	2,373	2,809			
23. 商業(小売)	17,169	11.5%	86.5%	2.0%	17,169	23,079	31,984	11,927	16,033	22,219	5,173	6,954	9,637			
24. 金融・保険・不動産	0	-	-	-	0	37,606	54,463	0	26,850	38,887	0	1,510	2,187			
25. 住宅賃貸料(帰属家賃)	0	-	-	-	0	18,011	18,011	0	0	16,357	0	0	0			
26. 鉄道輸送	1,588	36.0%	63.0%	1.1%	1,589	1,755	1,885	1,094	1,204	1,293	58	64	69			
27. 道路輸送	31,683	37.3%	61.6%	1.1%	31,681	34,993	37,579	21,802	24,011	25,783	5,231	5,761	6,187			
28. 水運	4,318	34.9%	63.9%	1.2%	4,318	5,335	5,493	1,849	2,284	2,352	139	171	176			
29. 航空輸送	12,348	35.9%	63.0%	1.1%	12,348	12,724	13,485	4,091	4,216	4,468	103	107	113			
30. 運輸付帯サービス	4,550	33.9%	64.9%	1.2%	4,550	11,845	12,505	2,849	7,416	7,829	315	819	865			
31. 通信・放送	922	48.8%	50.3%	0.9%	922	6,076	9,810	488	3,213	5,188	50	332	536			
32. 公務	0	-	-	-	0	924	1,298	0	538	755	0	77	108			
33. その他の公共サービス	7,067	12.5%	85.9%	1.5%	7,067	9,493	20,832	4,725	6,347	13,928	684	919	2,017			
34. その他の対事業所サービス等	0	-	-	-	0	17,772	22,887	0	10,013	12,894	0	2,613	3,365			
35. 物品賃貸サービス(貸自動車業を除く)	3,039	15.1%	83.2%	1.7%	3,039	4,672	5,052	2,077	3,192	3,452	223	342	370			
36. 貸自動車業	26,792	36.0%	63.0%	1.1%	26,792	27,655	27,815	19,278	19,900	20,015	1,963	2,027	2,038			
37. 娯楽サービス	10,719	12.6%	86.0%	1.5%	10,719	11,862	14,493	6,864	7,596	9,281	1,151	1,274	1,557			
38. 飲食店	81,757	21.4%	77.2%	1.4%	81,757	81,757	87,995	35,364	35,364	38,062	10,444	10,444	11,241			
39. 旅館・その他の宿泊所	144,519	11.7%	87.2%	1.1%	144,519	144,519	144,823	71,138	71,138	71,288	16,758	16,758	16,794			
40. その他の対個人サービス	21,222	12.6%	85.7%	1.7%	21,222	24,467	28,356	14,405	16,608	19,248	5,492	6,332	7,339			
41. その他	3,140	48.8%	50.4%	0.9%	3,093	7,183	7,866	843	1,959	2,145	953	2,213	2,423			
合計	454,948	18.3%	80.3%	1.4%	410,452	581,157	690,258	215,708	310,063	379,357	52,227	68,575	78,850			

## 税収効果

観光消費による県税と市町村税を合わせた税収効果は、直接効果に対応する税収額が 162 億円（2003 年度税収決算額の 6.2%）、生産波及効果（基本ケース）に対応する税収額が 240 億円（同 9.2%）、生産波及効果（家計内生化ケース）に対応する税収額が 298 億円（同 11.5%）となった。

図表 3-17 経済波及効果（税収効果）

単位：百万円

		直接効果	対税収 比率	直接効果 +1次効果	対税収 比率	直接効果 +1・2次効果	対税収 比率
県 税	間 接 税	3,761	6.5%	5,407	9.3%	6,615	11.4%
	個 人 分 直 接 税	1,171	6.3%	1,574	8.5%	1,846	10.0%
	法 人 分 直 接 税	1,661	5.9%	2,800	10.0%	3,731	13.3%
	合 計	6,592	6.3%	9,781	9.4%	12,193	11.7%
市 町 村 税	間 接 税	569	6.5%	818	9.3%	1,001	11.4%
	個 人 分 直 接 税	5,420	8.9%	7,287	12.0%	8,545	14.1%
	法 人 分 直 接 税	3,599	4.2%	6,068	7.1%	8,087	9.5%
	合 計	9,588	6.2%	14,173	9.1%	17,632	11.4%
合 計		16,180	6.2%	23,954	9.2%	29,825	11.5%



図表 3-18 経済波及効果のまとめ

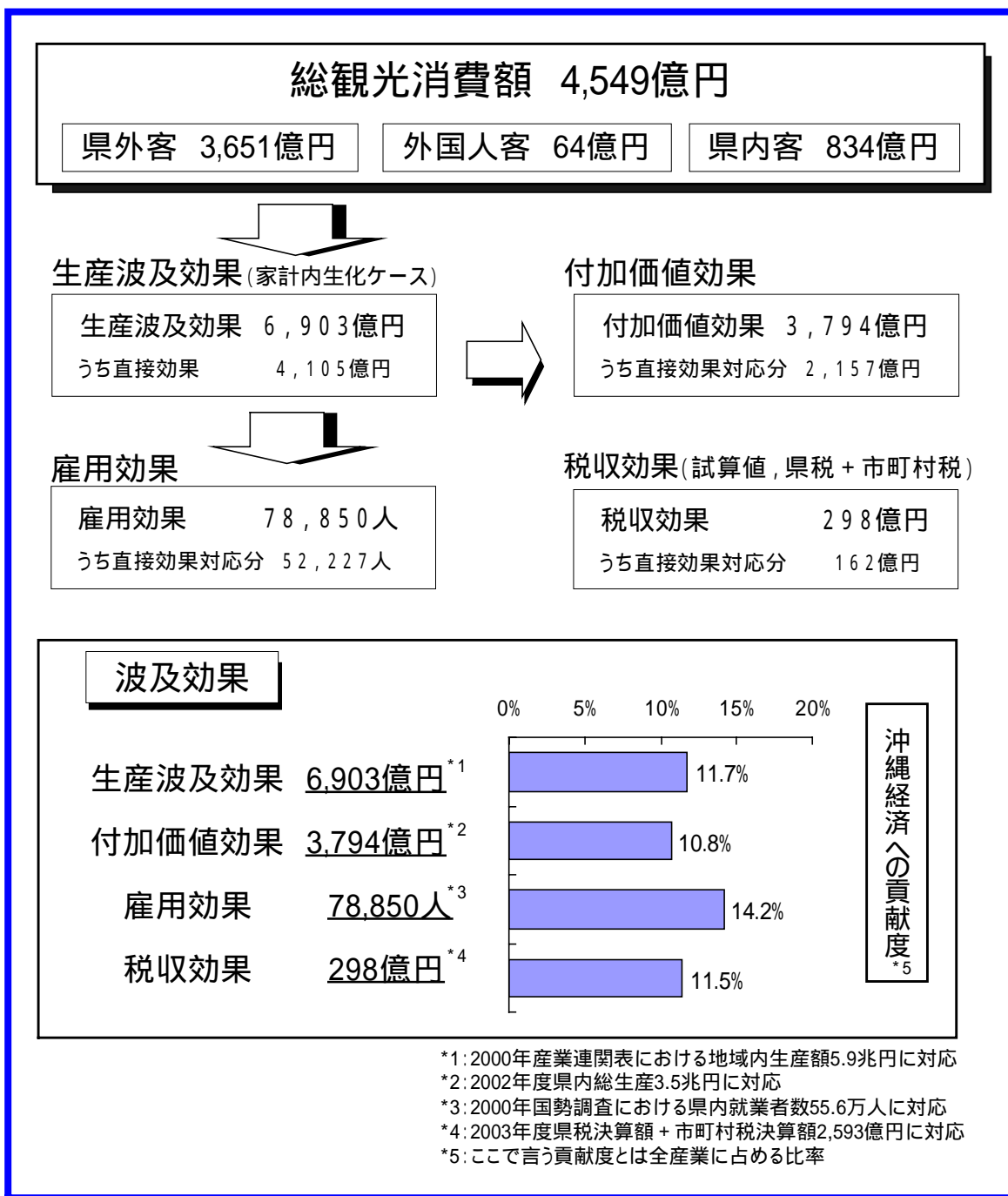

### ( 3 ) 他産業への波及効果

観光消費による他産業への波及効果を直接効果、1次効果と2次効果に区分してグラフ化した(図表3-13)。

これによると、直接効果が最も大きいのは「39.旅館・その他の宿泊所」で、「38.飲食店」、「27.道路輸送」と続く。

1次効果では、「24.金融・保険・不動産」が最も大きく、「3.食料品・たばこ・飲料」、「21.電力・ガス・水道」、「34.その他の対事業所サービス等」が続き、観光産業と直接関係のない部門で波及効果が大きく現れている。「39.旅館・その他の宿泊所」と「38.飲食店」では1次効果は全くない。

2次効果では、「25.住宅賃料(帰属家賃)」が最も大きく、「24.金融・保険・不動産」、「33.その他の公共サービス」と続く。2次効果でも観光産業と直接関係のない部門で波及効果が大きく現れており、その現れ方は1次効果の場合と異なっていることがわかる。

図表 3-19 生産波及効果（効果別・数値は直接効果+1・2次効果）

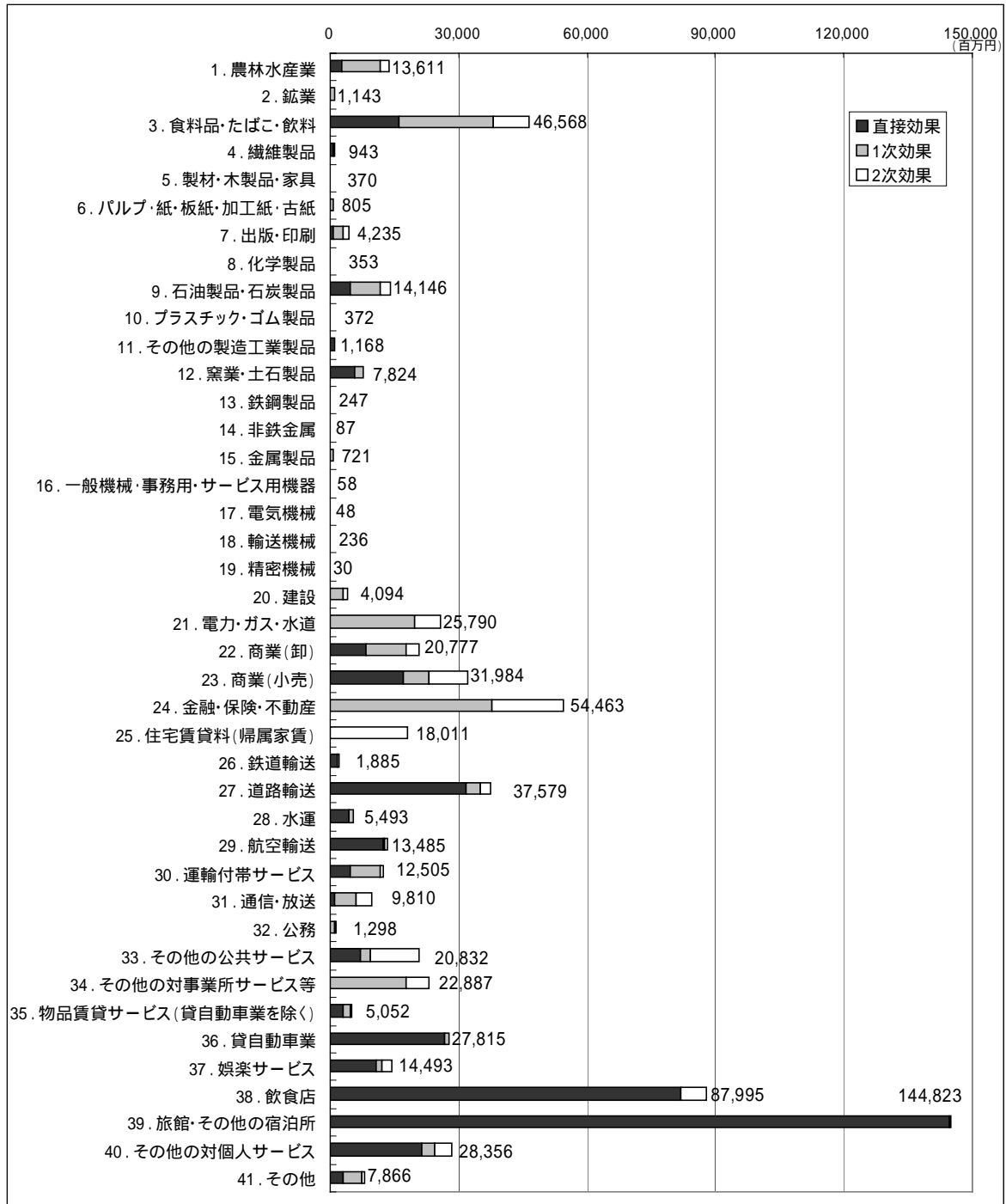

#### (4) 観光GDPと観光雇用

##### 観光GDPと観光雇用の試算

観光GDP(Tourism Gross Domestic Product)は、観光産業によって生み出された付加価値の総額であり、観光産業を構成する各産業の付加価値のうち観光に対応する額(=付加価値×観光シェア)の積算として捉えられる。

観光産業の範囲については、「旅行・観光の経済効果に関する調査研究(国土交通省)」で定義されている観光特有商品及び観光関連商品の範囲とした。なお、この定義では土産品などの製品は含まれない。ただし、小売業のマージンについては、観光客と直接対面する部門であるため観光産業として位置付けている。また、旅客輸送サービスでは、国内貨物運賃による付加価値分は積算から除外している。“旅行会社、ツアーオペレーター、旅行ガイドサービス”も観光特有商品であるが、旅行会社マージンの県内分及び県外漏出分を推計することが困難であるため、本試算では積算対象から除外した。

その結果、観光GDPは1,956億円と推計され、これは03年度県内GDPの5.6%を占めており、「旅行・観光の経済効果に関する調査研究(国土交通省)」で試算されている日本の観光GDPがGDPに占めるシェアの1.9%よりも大きい。

また、上記観光産業における雇用者数である観光雇用は(Tourism Employment)は47,278人と推計され、これは00年県内就業者数の8.5%を占めており、日本の観光雇用が就業者数に占めるシェアの2.7%よりも大きい。また、観光GDPのシェアよりも観光雇用のシェアの方が大きく、労働集約的な観光産業の特徴が表れている。

##### 産業間の比較

###### 【観光GDP】

県民経済計算の2002年度県内総生産と比較すると、観光GDPのシェア5.6%は“製造業(4.9%)”や“金融・保険業(5.1%)”よりも産業の規模が大きい。

###### 【観光雇用】

労働力調査の2004年県内産業別就業者数と比較すると、観光雇用のシェア8.5%は“農林漁業(6.4%)”や“製造業(5.5%)”よりも産業の規模が大きい。

図表3-20 観光GDPと観光雇用(試算)

観光特有産業と観光関連・その他産業	観光GDP (百万円)	観光雇用 (人)
1. 宿泊施設サービス	71,138	16,758
39. 旅館・その他の宿泊所	71,138	16,758
2. 飲食供給サービス	35,364	10,444
38. 飲食店	35,364	10,444
3. 旅客輸送サービス	29,271	5,338
26. 鉄道輸送	996	53
27. 道路輸送	19,857	4,765
28. 水運	1,728	129
29. 航空輸送	4,084	103
30. 運輸付帯サービス	2,606	288
4. 文化サービス	4,725	684
33. その他の公共サービス	4,725	684
5. レクリエーション、その他の娯楽サービス	6,864	1,151
37. 娯楽サービス	6,864	1,151
6. その他各種ツーリズムサービス	21,843	2,236
35. 物品賃貸サービス(貸自動車業を除く)	2,077	223
36. 貸自動車業	19,766	2,014
A2. (ツーリズム)関連商品	26,333	10,666
23. 商業(小売)	11,927	5,173
40. その他の対個人サービス	14,405	5,492
<b>観光産業計</b>	<b>195,537</b>	<b>47,278</b>
対03年度県内GDP, 00年県内就業者数比	5.6%	8.5%
[参考 日本国の観光GDP・観光雇用のシェア]	1.9%	2.7%
対03年度GDP, 02年就業者数比		

図表 3-21 観光GDPと他産業との比較

経済活動の種類	県内総生産(2002年度)	
	(百万円)	構成比
観光産業(特有産業+観光関連産業)	195,608	5.6%
<b>1 産業</b>	<b>2,960,149</b>	<b>84.6%</b>
(1) 農林水産業	61,432	1.8%
(2) 鉱業	10,698	0.3%
(3) 製造業	172,525	4.9%
(4) 建設業	319,630	9.1%
(5) 電気・ガス・水道業	118,401	3.4%
(6) 卸売・小売業	481,786	13.8%
(7) 金融・保険業	179,969	5.1%
(8) 不動産業	371,069	10.6%
(9) 運輸・通信業	270,224	7.7%
(10) サービス業	974,415	27.8%
<b>2 政府サービス生産者</b>	<b>612,011</b>	<b>17.5%</b>
(1) 電気・ガス・水道業	29,511	0.8%
(2) サービス業	168,246	4.8%
(3) 公務	414,254	11.8%
<b>3 対家計民間非営利</b>	<b>83,302</b>	<b>2.4%</b>
(1) サービス業	83,302	2.4%
小計(=1+2+3)	3,655,462	104.4%
経済活動別県内総生産(不具合を含む)	3,500,063	100.0%

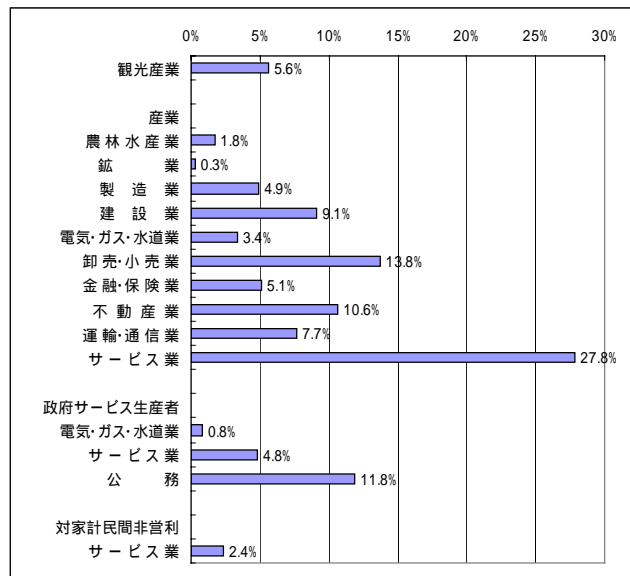

図表 3-22 観光雇用と他産業との比較

経済活動の種類	就業者数	
	(人)	構成比
観光産業(特有産業+観光関連産業)	47,278	8.5%
<b>第1次産業</b>	<b>38,000</b>	<b>6.4%</b>
農林漁業	38,000	6.4%
<b>第2次産業</b>	<b>106,000</b>	<b>17.8%</b>
建設業	73,000	12.3%
製造業	33,000	5.5%
<b>第3次産業</b>	<b>448,000</b>	<b>75.3%</b>
電気・ガス・水道業・運輸通信業	46,000	7.7%
卸売・小売業	104,000	17.5%
金融・保険業・不動産業	18,000	3.0%
飲食店・宿泊業	50,000	8.4%
医療・福祉・教育・学習支援業	93,000	15.6%
サービス業	99,000	16.6%
公務	38,000	6.4%
全就業者数	595,000	100.0%

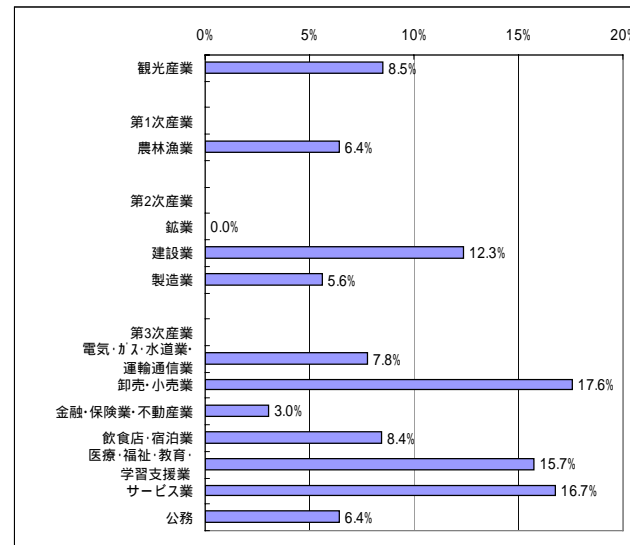

## ( 5 ) 県外客・外国人客による経済波及効果の推計

県境をまたいだ取引の収支を表す県際収支は、県内産業の生産性や競争力のバロメーターでもあり、県の経済自立性を示す指標のひとつである。この県際収支に注目した場合、県民旅行による観光消費を除いて考える必要がある。そこで、県民旅行による観光消費を除いた観光消費額をもとに、各種効果を推計した。

### 生産波及効果

観光消費による直接効果は 3,319 億円と推計された。総観光消費額 3,715 億円のうち 396 億円 (10.7%) が県外に漏出していることがわかる。また、生産波及効果 (基本ケース) は 4,713 億円、生産波及効果 (家計内生化ケース) は 5,594 億円となった。観光消費による生産波及効果 (家計内生化ケース) は、2000 年の県内生産額 5.9 兆円の 9.5% に相当する。

### 付加価値効果

直接効果に対応する付加価値効果は 1,736 億円、生産波及効果 (基本ケース) に対応する付加価値効果は 2,507 億円、生産波及効果 (家計内生化ケース) に対応する付加価値効果は 3,066 億円となった。また、生産波及効果 (家計内生化ケース) に対応する付加価値効果は、2002 年度県内総生産 3.5 兆円の 8.8% に相当する。

### 雇用効果

観光消費による雇用効果は、直接効果に対応する雇用者数が 42,750 人、生産波及効果 (基本ケース) に対応する雇用者数が 56,190 人、生産波及効果 (家計内生化ケース) に対応する雇用者数が 64,485 人となった。また、生産波及効果 (家計内生化ケース) に対応する雇用効果は、2000 年国勢調査における県内就業者数 55.6 万人の 11.6% に相当する。

図表3-23 県外客・外国人客による経済波及効果（観光消費額・生産波及効果・付加価値効果・雇用効果）

部門名	旅行消費額(百万円)				生産波及効果(百万円)				付加価値効果(百万円)				雇用効果(人)							
	県内客		県外客		外国人客		外国人客		直接効果		+1次効果		+1・2次効果		直接効果		+1次効果		+1・2次効果	
	消費額	割合	消費額	割合	消費額	割合	消費額	割合	直接効果	+1次効果	+1・2次効果	直接効果	+1次効果	+1・2次効果	直接効果	+1次効果	+1・2次効果	直接効果	+1次効果	+1・2次効果
1. 農林水産業	5,101	-	97.6%	2.4%	10,016	11,666	860	295	5,297	1,319	6,170	790	3,173	3,695	0	0	0	18	22	0
2. 鉱業	0	-	-	-	710	860	0	0	0	0	358	0	0	0	0	0	0	0	0	0
3. 食料品・たばこ・飲料	24,176	-	97.7%	2.3%	32,720	39,686	14,356	14,356	12,573	5,516	15,249	608	1,386	1,681	0	0	0	1,386	1,681	0
4. 繊維製品	6,082	-	97.6%	2.4%	695	825	530	530	281	214	334	181	238	282	0	0	0	238	282	0
5. 製材・木製品・家具	597	-	98.0%	2.0%	277	315	83	83	108	32	122	13	42	48	0	0	0	42	48	0
6. パルプ・紙・板紙・加工紙・古紙	0	-	-	-	513	640	0	0	213	265	265	0	28	34	0	0	0	28	34	0
7. 出版・印刷	807	-	97.7%	2.3%	2,647	3,541	566	566	1,366	292	1,827	51	238	319	0	0	0	238	319	0
8. 化学製品	2,332	-	97.9%	2.1%	215	300	93	93	79	34	110	11	25	34	0	0	0	25	34	0
9. 石油製品・石炭製品	3,862	-	98.2%	1.8%	8,324	10,302	3,007	3,007	1,900	687	2,352	6	18	22	0	0	0	18	22	0
10. プラスチック・ゴム製品	0	-	-	-	225	306	0	0	74	0	100	0	18	25	0	0	0	18	25	0
11. その他の製造工業製品	7,085	-	97.8%	2.2%	908	1,021	756	756	260	217	292	127	152	171	0	0	0	152	171	0
12. 窯業・土石製品	6,446	-	97.8%	2.2%	6,724	6,948	5,055	5,055	2,246	1,689	2,321	331	440	454	0	0	0	440	454	0
13. 鉄鋼製品	0	-	-	-	179	209	0	0	23	0	27	0	4	4	0	0	0	4	4	0
14. 非鉄金属	0	-	-	-	59	72	0	0	14	0	18	0	1	1	0	0	0	1	1	0
15. 金属製品	0	-	-	-	463	593	0	0	202	0	259	0	45	57	0	0	0	45	57	0
16. 一般機械・事務用・サービス用機器	0	-	-	-	35	46	0	0	11	0	14	0	1	1	0	0	0	1	1	0
17. 電気機械	296	-	97.2%	2.8%	10	39	4	4	3	1	12	1	1	1	0	0	0	1	1	0
18. 輸送機械	0	-	-	-	88	184	0	0	21	0	44	0	1	2	0	0	0	1	2	0
19. 精密機械	1,323	-	97.7%	2.3%	23	27	20	20	10	9	12	1	1	2	0	0	0	1	2	0
20. 建設	0	-	-	-	2,369	3,370	0	0	1,082	0	1,539	0	206	293	0	0	0	206	293	0
21. 電力・ガス・水道	0	-	-	-	16,708	21,499	0	0	8,372	0	10,772	0	423	544	0	0	0	423	544	0
22. 商業(卸)	15,882	-	97.7%	2.3%	15,054	17,656	7,444	7,444	9,861	4,876	11,566	1,006	2,035	2,387	0	0	0	2,035	2,387	0
23. 商業(小売)	15,201	-	97.7%	2.3%	20,067	27,257	15,201	15,201	13,941	10,560	18,935	4,580	6,046	8,213	0	0	0	6,046	8,213	0
24. 金融・保険・不動産	0	-	-	-	30,807	44,417	0	0	21,996	0	31,714	0	1,237	1,783	0	0	0	1,237	1,783	0
25. 住宅賃貸料(附属家賃)	0	-	-	-	0	14,542	0	0	0	0	13,206	0	0	0	0	0	0	0	0	0
26. 鉄道輸送	996	-	63.0%	1.1%	1,135	1,240	997	997	778	686	850	37	42	45	0	0	0	42	45	0
27. 道路輸送	19,871	-	98.2%	1.8%	22,634	24,722	19,870	19,870	15,519	13,674	16,950	3,281	3,724	4,067	0	0	0	3,724	4,067	0
28. 水運	2,810	-	98.2%	1.8%	3,559	3,686	2,810	2,810	1,524	1,203	1,578	90	114	118	0	0	0	114	118	0
29. 航空輸送	7,915	-	98.3%	1.7%	8,214	8,828	7,915	7,915	2,722	2,623	2,925	66	69	74	0	0	0	69	74	0
30. 運送付帯サービス	3,007	-	98.2%	1.8%	3,007	8,423	3,007	3,007	1,882	1,882	5,607	208	582	619	0	0	0	582	619	0
31. 通信・放送	473	-	98.3%	1.7%	4,644	7,660	473	473	250	250	4,051	26	254	418	0	0	0	254	418	0
32. 公務	0	-	-	-	630	932	0	0	367	0	542	0	52	77	0	0	0	52	77	0
33. その他の公共サービス	6,180	-	98.2%	1.8%	8,156	17,312	6,180	6,180	5,453	4,132	11,574	598	790	1,676	0	0	0	790	1,676	0
34. その他の対事業所サービス等	0	-	-	-	13,998	18,128	0	0	7,886	0	10,213	0	2,058	2,665	0	0	0	2,058	2,665	0
35. 物品賃貸サービス(貸自動車業を除く)	2,579	-	98.1%	1.9%	3,825	4,133	2,579	2,579	1,762	1,762	2,824	189	280	303	0	0	0	280	303	0
36. 貸自動車業	17,158	-	98.4%	1.6%	17,879	18,008	17,158	17,158	12,346	12,346	12,958	1,257	1,310	1,320	0	0	0	1,310	1,320	0
37. 娯楽サービス	9,373	-	98.3%	1.7%	10,314	12,439	9,373	9,373	6,002	6,002	7,965	1,007	1,108	1,336	0	0	0	1,108	1,336	0
38. 飲食店	64,248	-	98.2%	1.8%	64,248	69,284	64,248	64,248	27,790	27,790	29,968	8,207	8,207	8,851	0	0	0	8,207	8,851	0
39. 旅館・その他の宿泊所	127,560	-	98.8%	1.2%	127,560	127,806	127,560	127,560	62,790	62,790	62,911	14,792	14,792	14,820	0	0	0	14,792	14,820	0
40. その他の対個人サービス	18,540	-	98.1%	1.9%	21,341	24,481	18,540	18,540	14,487	12,585	16,618	4,798	5,523	6,336	0	0	0	5,523	6,336	0
41. その他	1,608	-	98.3%	1.7%	1,584	5,450	1,584	1,584	432	432	1,487	488	1,509	1,679	0	0	0	1,509	1,679	0
合計	371,505	-	98.3%	1.7%	471,297	559,383	331,902	331,902	173,603	173,603	306,639	42,750	56,190	64,485	0	0	0	56,190	64,485	0

## 税収効果

観光消費による県税と市町村税を合わせた税収効果は、直接効果に対応する税収額が 131 億円（2003 年度税収決算額の 5.1%）、生産波及効果（基本ケース）に対応する税収額が 195 億円（同 7.5%）、生産波及効果（家計内生化ケース）に対応する税収額が 242 億円（同 9.3%）となった。

図表 3-24 県外客・外国人客による経済波及効果（税収効果）

単位：百万円

		直接効果	対税収 比率	直接効果 +1次効果	対税収 比率	直接効果 +1・2次効果	対税収 比率
県 税	間 接 税	3,027	5.2%	4,372	7.6%	5,347	9.2%
	個人分直接税	943	5.1%	1,271	6.9%	1,490	8.1%
	法人分直接税	1,371	4.9%	2,308	8.2%	3,060	10.9%
	合 計	5,341	5.1%	7,951	7.6%	9,898	9.5%
市 町 村 税	間 接 税	458	5.2%	661	7.6%	809	9.2%
	個人分直接税	4,366	7.2%	5,884	9.7%	6,899	11.3%
	法人分直接税	2,971	3.5%	5,003	5.9%	6,633	7.8%
	合 計	7,794	5.0%	11,548	7.5%	14,340	9.3%
合 計		13,135	5.1%	19,499	7.5%	24,238	9.3%



図表 3-25 県外客・外国人客による経済波及効果のまとめ

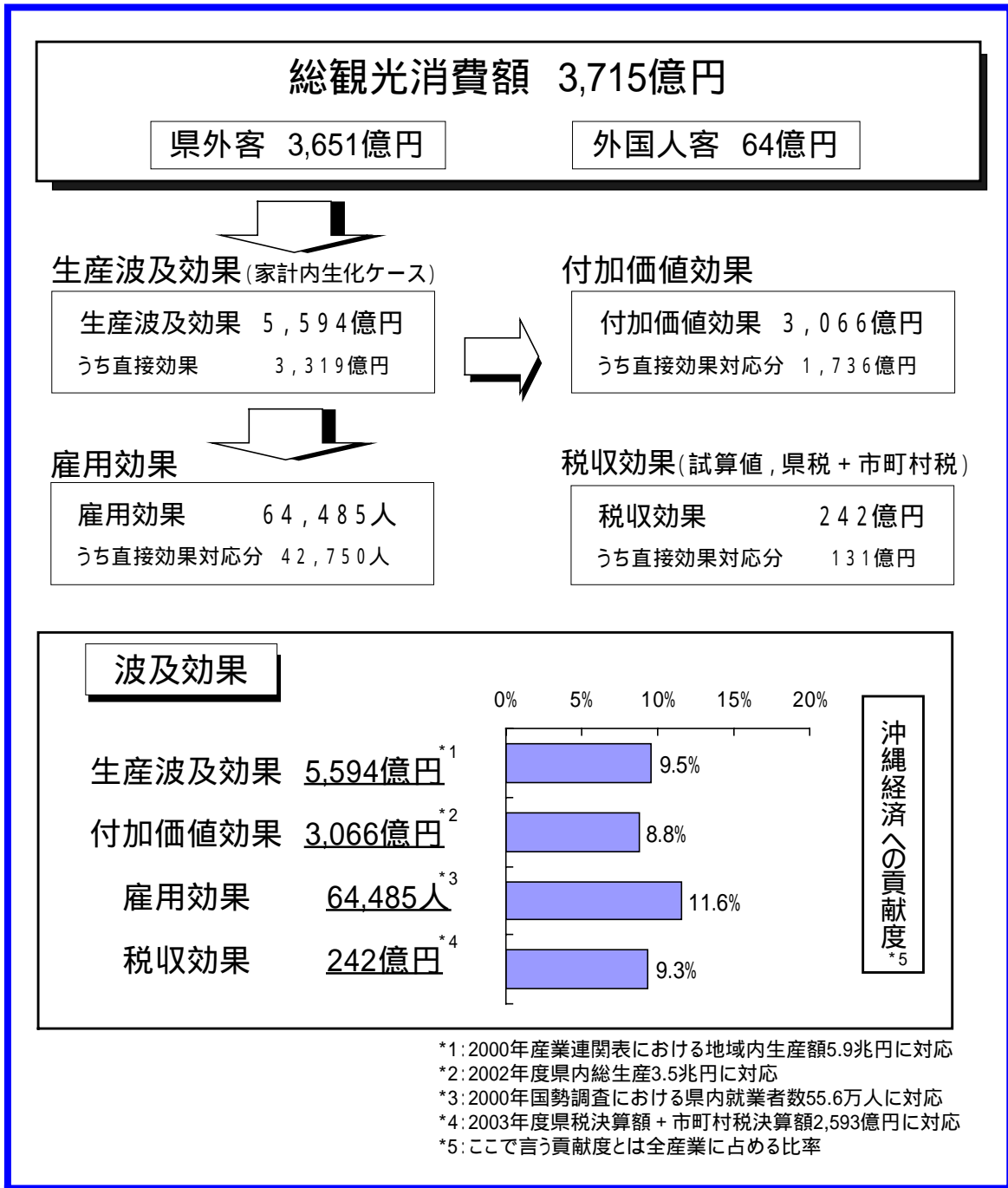

## (6) 経済波及効果を高めるために

経済波及効果を簡単に図式化すれば、観光客数、観光消費単価、県内調達率の相乗効果として捉えることができ、観光資源の保全や来訪客満足度の向上という制約の下で、それぞれをバランス良く高めていくことが大切である。以下では、今回の調査結果や各種資料等を踏まえて、我が県における観光の経済効果向上の方向性について概説することとする。

### 観光客数の増加

沖縄への観光客数に占めるリピーター比率が増加する一方で、新規来訪客数は修学旅行を除くとやや伸び悩みの傾向にある。02年の那覇市への来訪経験率は35%との数字もあり(「JTB F旅行マーケット調査(02年)」)、約6割の日本人が沖縄県への来訪経験が無いとすれば、潜在市場は未だ大きい。

観光客数を増加させるためには客層の裾野を広げることも重要であり、これまで沖縄県に来訪したことのない人に焦点を当て、沖縄旅行阻害要因を整理し、新規来訪客に対するプロモーションを強化するなどの方策が検討に値する。

また、本調査の結果を00年度と比較すると、本島南部地域への来訪率の低下傾向が見られた。従来の「南部観光」の要素に新たな魅力を付加することが重要になっている。南部地域に限らず、芸能や工芸、食、健康、長寿などをテーマに、県内各地域に根付いている資源や人材を活かした観光メニューの開発、育成を促進するとともに、観光客への積極的なアピールを行うことが地域レベルでのリピーター確保のためには重要となってくる。

県民へのアンケートでは、観光振興に関する意見等について自由にコメントしてもらったが、その中には、インフラ整備や受け入れ態勢のあり方に関する意見も目立った。例えば、「お年よりや障害者への対応を強化すべき」「台風時の対策を強化すべき」「公設トイレが少なくあまりきれいではない」「道路の標識やバスの優先時間などの表示がわかりにくい」「那覇国際空港の設備、システムに改善の余地がある」といった意見である。観光客数の増加とともに観光産業は拡大してきているが、観光客誘致や満足度向上のために、改善を要する点も多い。

県民の県内旅行拡大という観点では、「かりゆしウェアや食品などが高い」「観光施設の入場料が高い」「離島の航空運賃が高い」といった、価格設定に関する意見も多くみられた。曜日やシーズンなどに応じて、県民が旅行しやすい観光サービスを提供することで需要の拡大を図ることも重要であろう。

### 消費単価の向上

消費単価向上への一つの柱となるのが、滞在日数の長期化である。しかしながら、実際には来訪客の平均泊数はここ数年横ばい傾向となっている。来訪客増加策とも重なるが、ウェルネス観光の促進や、滞在メニューや着地型旅行商品の開発、長期割引制度等の促進など、総合的な観光政策が必要とされる。

また、全体での単価を向上させるためには、消費単価の高い層に的を絞った誘客も有効である。

04年度調査では、6月と8月は“夫婦”の消費単価が高く、11月と2月は“婦人会など地域の団体”の消費単価が高くなっている（8月はファミリー層の単価も高い）。これは、03年度調査でも同様の傾向がみられており、客層別消費単価の一般的な姿であるといえる。このため、上半期は夫婦旅行をターゲットとして誘客に取り組み、下半期は地域の団体をターゲットとして誘客に取り組みることが効率的である。もちろんそのためには、客層に対応した高品質な商品開発が重要であり、それを構成する個々の素材である観光産業・観光事業者（宿泊、交通、飲食、物販、観光施設等）における観光サービスの品質向上が必要となる。

### 県内調達率の向上

県内調達率を向上させることによって、観光客数の増加や消費単価の上昇と同様の経済効果を得ることができる。特に、“県産食材の活用”や“土産品の地場産比率の向上”は、「宿泊費」「飲食費」「土産代」といった構成比の大きな消費費目に関連しており、その効果も大きい。

たとえば、飲食店や宿泊施設で食材・飲料品の域内調達率が10%上昇し、土産品の県内調達率が10%上昇したと仮定すると、調達額の増加分は38億円となる（図表3-26）。この場合の経済波及効果の増分は生産波及効果（家計内生化ケース）が150億円であり、これに対応する付加価値効果が67億円、雇用効果は1,763人となる（詳細は資料編参照）。

図表 3-26 県内調達率向上にともなう県内調達額増額分

	産業別売上高(生産者価格)		投入係数		調達額増分		
	飲食店	旅館・その他の宿泊所	飲食店	旅館・その他の宿泊所	飲食店	旅館・その他の宿泊所	合計
	農林水産業	81,757	144,519	0.036	0.030	298	436
食料品・タバコ・飲料	81,757	144,519	0.210	0.094	1,719	1,358	3,077
				合計	2,017	1,793	3,810

図表 3-27 移輸入係数を修正した部門

業種分類	分析用部門分類	県産品比率	移輸入係数 (修正後)	移輸入計数 (修正前)
物販 (食料・飲料)	1. 農林水産業	0.638	-0.362	-0.511
	3. 食料品・たばこ・飲料	0.638	-0.362	-0.406
	4. 繊維製品	0.485	-0.515	-0.913
物販 (工芸品)	5. 製材・木製品・家具	0.485	-0.515	-0.861
	11. その他の製造工業製品	0.485	-0.515	-0.893
	12. 窯業・土石製品	0.485	-0.515	-0.216

図表 3-28 県内調達率向上にともなう経済波及効果増分

	経済波及効果	
		増分
直接効果(百万円)	419,751	9,300
生産波及効果(家計内政化ケース)(百万円)	705,214	14,956
付加価値効果(家計内政化ケース)(百万円)	386,074	6,717
雇用効果(家計内政化ケース)(百万円)	80,613	1,763

## 沖縄観光のブランド化

沖縄観光のブランド化を推進することは、来訪客数の増加、消費単価の上昇、域内調達率の増加、雇用者所得の向上、県産品の消費地市場での訴求力向上といった、複合的な波及効果につながっていく点で極めて重要である。

具体的には、県産食材、料理、農水産加工品、工芸品、及び各種観光サービスが、品質向上や地域の独自性付加により地域ブランド化することで、観光素材としての訴求力を高め（観光客数の増加）観光商品としての付加価値を高め（消費単価の向上）さらに前記のように 県内調達率が向上することで、大きな効果が期待できる。

沖縄県には、安価に十分な量を提供できる産品（ゴーヤー、紅芋など）も季節毎に存在するが、食材や加工食品等に十分に活用されていない面もある。また、地元では知られていても観光客への知名度が低いために、事業者が観光客への提供に踏み切れない産品もある。

新たな料理の考案や、フードフェスティバル等によるPR、幾つかの食材に的を絞った集中的な販売促進の側面支援によって、ヒット商品を生み出していく政策も検討に値する。

なお、リピーター比率が大幅に増加した現在では、訴求力を持つ地域ブランドは「沖縄」だけではなく、例えば「八重山ブランド」「南部ブランド」といった、県内各地域のブランド魅力を高めていくべき段階に入ったとも言える。こうした各地域ブランドの多様性が、総合力としての沖縄ブランドを高めることにもつながっていくと思われる。

## インバウンドツーリズムへの取り組み

沖縄県におけるインバウンドツーリズムのシェアは低く、ほとんどが日本人客で占められている。観光地経営の安定という観点では、海外のビーチリゾートと比較して、マーケットの多様性に欠ける点が課題となっている。

インバウンドツーリズムの推進と、それに伴う海外ディスティネーションとの競争が、国際基準のサービス水準へ到達し、国内外における沖縄ブランドを向上させるために寄与することになる。

これまでも、旅行単価の高いと考えられるハネムナーをターゲットにした事業などは行われてきたが、今後もインバウンドツーリズムの振興に継続的に取り組んでいくべきであると考えられる。台湾、韓国、中国など、国別の市場特性を踏まえつつ、国内外関連機関との連携の下で、観光産業の受け入れ態勢の強化と商品造成を進めていくことが大切である。

---

---

資 料 編

---

---



## 【資料 1 . 2001年以前の観光消費額の遡及推計】

### ( 1 ) 遡及推計の目的

沖縄県では、従来の宿泊施設でのアンケート葉書による消費単価統計を用いた推計方式に課題があることから、2000年度より航空乗客アンケート調査（機内調査を3年に1回、搭乗ロビーアンケートを3年に2回実施）を基礎資料とする方式への切り替えを行った。

さらに、より消費単価の推計精度を向上させるために、2001年度に実施された「観光統計実態調査～沖縄県観光統計の体系的整備と活用」において、観光消費単価の推計手法のマニュアル化を行った。ここでは、アウトプットすべき指標、空港調査の実施要領、入力・数値チェック・集計作業のフロー等について整理がなされ、01年度以降はこの方式に拠った推計を行っている。

一連の基礎統計及び推計手法の改善により、消費単価の推計精度は向上している。しかしながら一方で、推計値の時系列的な接続性が損なわれた点も否めない。

そこで本稿では、統計手法の変更によって失われた観光消費単価の接続性を、既存データ等を利用しつつ修復することを試みる。

### ( 2 ) 統計手法の変遷とその影響

#### 葉書アンケート調査による推計と課題（1978～1999年）

1978年から1999年にかけて、観光消費単価の推計資料は、宿泊施設で実施された葉書アンケート調査に拠っていた。

葉書アンケート調査の概要は、下記の通りである。

<p>1999年迄の宿泊客アンケート調査の概要</p> <ul style="list-style-type: none"><li>・ 調査目的 沖縄県内の宿泊施設の利用者に対し、旅行形態と沖縄県の印象を把握し、観光行政運営に資することを目的とする。</li><li>・ 調査方法 ホテルのフロント等に葉書を常備し、その設問に宿泊客が任意に記入して投函もしくはフロントに返却してもらう。葉書の配布、回収は年4回程度。 郵送回収は随時行う。</li><li>・ 調査項目 宿泊客の住所、年齢、性別、旅行目的、消費額、沖縄の印象</li></ul>
--

この調査は、フロント留め置き式の調査であり、比較的人手をかけずに低予算で調査を実施できる点が長所であった。（なお、1976年～77年は航空機内・船舶内直接配布による調査を実施。72年から75年は留め置きと直接配布を併用していた。）

一方で、葉書アンケートの課題には次のような点が指摘できる。

- ・対象サンプル数が少ない。また、回収率も低い。
- ・集計時の数値チェックは特に行われていない。特に、県内交通費に「沖縄発本土行き」のチケット代が含まれる回答が多いと推量される。
- ・施設の協力度合いにより、施設別回収率に偏りがみられる。
- ・宿泊客アンケート調査は、泊数の多い宿泊者が調査対象となりやすい。
- ・比率は低いものの、調査対象に日帰り客が含まれない。
- ・ホテル等商業的宿泊施設を利用しない家事や帰省に関わる旅行を含まない。
- ・調査票配布施設の特徴から、他の調査に比較して、「娯楽費」「その他」の消費単価が高い傾向がみられる。
- ・葉書アンケート調査に書き込める質問数は限定的であり、パックスツアーなど旅行形態別の費用等についての質問がされていない。

#### 葉書アンケート調査票（1999年）

#### めんそーれ沖縄（ようこそ沖縄へ）！

本県では、皆様に楽しい旅をしていただくために下記の調査をしています。ご協力をお願いします。

沖縄県観光リゾート局  
TEL (098) 866-2763

1. 住 所 ( ) 都道府県 2. 性 別 (a) 男 (b) 女
3. 年 齢 (a) 10代 (b) 20代 (c) 30代 (d) 40代 (e) 50代以上
4. 本県での旅行期間 199□年 月 日～ 月 日
5. 旅行形態 (a) フリー (b) パック  
※パックの場合、旅行社への支払額 ( ) 円
6. 沖縄県内で支出した一人当たりの費用  
※パック費用及び本土～沖縄間の航空運賃は除く  
(a) 宿泊費 ( ) 円 (b) 交通費 ( ) 円  
(c) 土産費 ( ) 円 (d) 飲食費 ( ) 円  
(e) 娯楽費 ( ) 円 (f) その他 ( ) 円
7. 沖縄の印象 (よい点に○、悪い点に×)  
(a) 自然景観 (b) 伝統工芸・芸能 (c) 歴史・文化的施設  
(d) 人情 (e) 土産品 (f) 宿泊施設 (g) 交通機関
8. 沖縄観光のご感想

ご協力ありがとうございました。



## 2000年度航空乗客アンケート調査（機内調査）による推計と課題

こうした葉書アンケート調査の課題を踏まえて、2000年に実施された「沖縄県経済波及効果調査」では、航空乗客アンケート調査による消費単価の数値を用いる方法に切り替えている。

### 航空乗客アンケート調査の概要（2000年実施調査について）

#### ・調査目的

混在率（県外旅客率）の把握、発地構成の把握

個人旅行・パックフリープラン旅行、団体旅行の構成比

個人手配旅行者の県内消費額の把握

パックフリープラン旅行、団体旅行の旅費以外の県内消費額の把握

旅行の目的、県内泊数、スケジュールの把握

#### ・調査時期

本土・沖縄間の全路線の上り便を対象に3年に1回、年4シーズン、各シーズン2回の計8回行う。（6月、8月、11月、2月下旬の金曜日と日曜日）

#### ・調査対象

航空6社の沖縄・本土間前航空路線特定上り便全乗客対象

#### ・調査方法

機内において、乗客にアンケート用紙を直接配布し、到着時に回収する。

#### ・調査項目

乗客の居住地、年齢、性別、旅行目的、旅行形態、活動内容、消費額

#### ・回収数

各シーズン1万票前後（沖縄県民を含む）

なお、この年に実施された観光の経済効果推計に用いる詳細な費目別消費額構成比については、別途空港内でのアンケート調査が実施されている。

2000年の観光消費単価91,757円は、葉書アンケートを基にした99年値102,600円に比べ1万円強の大幅減少となり、これに伴い総消費額は前年比約500億円の減少となっている。

過去にも航空乗客アンケート調査は、数年に一度、不定期に実施されていたが、県内消費単価についての質問及び集計は1977年を最後に、2000年まで行われていなかったものである。

航空乗客アンケート調査には、下記のような利点がある。

・ 出口調査であり、調査時期別配布数や方面別配布数のバランスに配慮することで、沖縄県来訪客の母集団に近似した標本を得ることが可能である。

・ 調査サンプル数が多く、推計精度が高い。

・ 調査票は、機内で回収されるため、回収率が高い（特定層に偏りにくい）

2000年度の航空乗客アンケート調査とこれを用いた推計方法の課題点としては、下記の点が挙げられる。

- ・2000年度調査設計において、航空6社の沖縄・本土間前航空路線特定上り便として、各路線1便が調査対象とされたことから、回収標本の方面別構成比として、関西空港、伊丹空港を含む近畿居住者のサンプルが首都圏のそれを上回るなど、母集団とは異なる構成となっている。
- ・集計時の数値チェックは明らかな異常値をのぞき、特に行われていない。特に、県内交通費に「沖縄発本土行き」のチケット代が誤って含まれる回答が多いと推量される。
- ・沖縄県では2001年度から旅行会社へのアンケート調査を基にパック・団体旅行の参加費内訳の推計を行っているが、2000年度は個人旅行の費目別消費単価をパック・団体旅行の旅行形態に当てはめる等して別途推計を行っていることから、幾分内訳推計の精度が低い可能性がある。

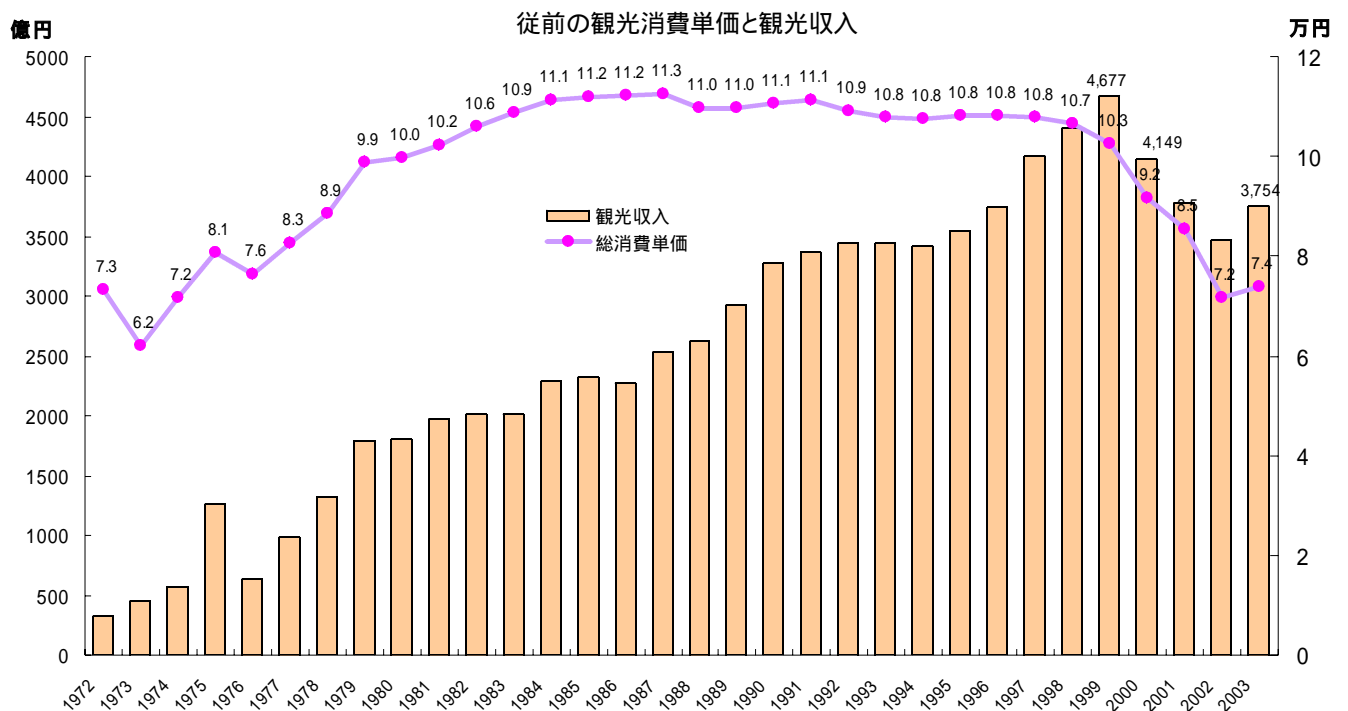

## 費目別消費単価にみる是正すべき点

下図は、費目別の消費単価の推移を示したものだが、調査手法が確立した2002年と比較して、大きな隔たりがみられる費目があることがわかる。(なお、2000年の消費単価については、宿泊費の中にパック旅行等に含まれる交通費、飲食費、娯楽費を含めた推計値となっていたが、元データを用いて再推計を行い、宿泊費、交通費、土産費、飲食費、娯楽費、その他に再配分している。)

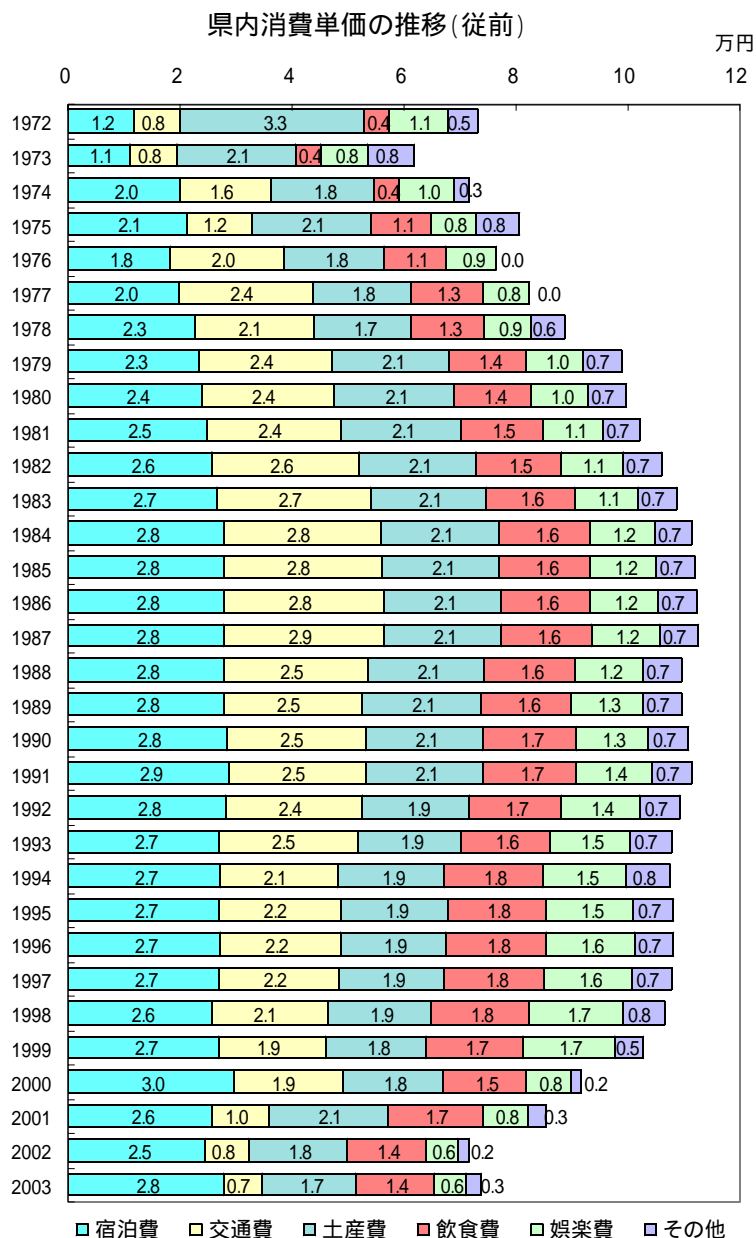

トレンドの変化や各年の特殊要因はあるとしても、「交通費」「娯楽費」「その他」については、調査手法や推計方法の変更によって推計値が変動している側面がある。具体的には、次の2つの変更があり、修正が必要とされる。

(a)回答数値チェックの有無による県内交通費の変動

[ 2000年から2001年 ]

(内容)2000年から2001年にかけて「県内交通費」が大幅に減少している(1.9万円 1.0万円)。  
(理由)2001年から、県内交通費欄に県外便交通運賃を記入している回答票について、県内交通費無回答として処理していることによる。

(b)調査地点の変更により生じた「娯楽費」「その他」の変動

[ 1999年から2000年 ]

(内容)1999年から2000年にかけて「娯楽費」「その他」が減少している(娯楽費1.7万円 0.8万円。その他0.5万円 0.2万円)。

(理由)1978年～1999年は、特定の宿泊施設における葉書アンケート調査結果を基にしており、航空乗客アンケート調査を用いた2000年以降と比較して娯楽費の単価が高い。帰省客やビジネス客を対象に含む航空乗客アンケート調査に対し、宿泊施設調査では、回答客層がスポーツアクティビティ等の利用率の高い高級リゾート施設利用者等の特定層に偏った可能性がある。

[ 1977年から1978年 ]

(内容)1977年から1978年にかけて「娯楽費」「その他」の合計額が増加した。

(理由)1976年・1977年は航空乗客アンケート調査により消費単価が推計されているが、この2年間については「その他」が選択肢に無かった。このため、1977年の「娯楽費」0.8万円には「その他」に対応する費用も一部含まれていると考えられるが、これと比較して、葉書アンケートを導入した1978年の「娯楽費」「その他」の合計額14,400円は、大きな数値となっている。

この他、留意すべき調査方法の変更点として、以下の点が挙げられる。

(c)パック・団体旅行参加費内訳推計方法の変更による変動

(理由)2002年よりパック・団体旅行参加費内訳に関する旅行会社アンケート調査を実施し、消費単価推計に利用している。

(d)航空乗客アンケート調査における調査対象便の抽出方法変更による変動

(理由)2000年から2001年にかけて抽出方法を変更。2000年は各路線1便を任意に抽出したが、2001年からは方面別航空座席数のウェイトに応じて対象便を設定。

### (3) 遡及推計の方法

#### 県内交通費の補正（1976年～2000年）

##### ・是正の必要性

2001年度以降の観光消費単価調査では、来訪観光客の居住都道府県の最寄空港から那覇空港までの航空運賃を記入したと考えられる回答票については、県内交通費を無回答として取り扱っている。一方で、2000年度以前の航空調査以前の県内交通費には、「沖縄発本土行き」「沖縄本土往復」のチケット代が誤って含まれる回答が多いと推定される。このため、2000年以前の県内交通費について修正を加えることとする。ただし、1975年以前の県内交通費については、1976年以降の県内交通費に比べて大幅に低い水準にあることから、修正を行わない（1975年1.2万円 1976年2.0万円）。

限られた資料の中で、県内交通費の推計を行った調査としては、1988年に沖縄県が試験的に実施した「観光収入による経済波及効果調査」があり、この中で県内交通費は15,100円と推計されている。この調査は、夏と冬の2季を選び、空港の搭乗ロビーで調査員が細かな消費額等を聞き取る方式で行われたものである。一方で、同年に実施された宿泊施設葉書アンケート調査による県内交通費は、25,400円と推計されており、10,300円の開きがある。

1988年の「観光収入による経済波及効果調査」では、県内の観光事業者調査も同時に実施されており、交通事業者の旅行者対応売上高推計値は310億円となっている。これは同調査の旅行者調査（空港調査）による県内交通費の消費額361億円と比べて低い水準であり、実際の県内交通費は15,100円よりも幾分低い可能性もある。いずれにせよ、葉書アンケートによる県内交通費は過大推計であると考えられる。

##### ・推計方法

本調査における県内交通費の遡及推計方法は、「観光収入による経済波及効果調査」による県内交通費15,100円をベンチマークとして行う。具体的には、同年の葉書アンケート調査における県内交通費25,400円との比"0.59"を、1976年～2000年の各年の（葉書アンケートによる）県内交通費に乗じることで補正値を得る。

#### 「娯楽費」「その他」の補正

##### ・是正の必要性

1978年～1999年は、留め置き葉書アンケート調査実施への協力宿泊施設利用者の回答を基に消費単価を推計して、航空乗客アンケート調査を用いた2000年以降、及びやはり航空乗客アンケートによる1976年・1977年と比較して「娯楽費」「その他」の単価が高い。宿泊施設調査では、「娯楽費」「その他」の支出が少ない帰省客やビジネス客の比率が少ないことがその一因である。

1983年以降の宿泊施設葉書アンケート調査では、旅行目的についての設問が省略されているが、1978年から1982年の旅行目的をみると、「観光」比率が航空乗客アンケート調査（機内調査）よりも高いことがわかる。

さらに、観光目的の中でも、スポーツアクティビティ等の利用率の高い比較的高級なリゾート施設利用者に回答層が偏ったことも、「娯楽費」「その他」が高い要因と考えられる。

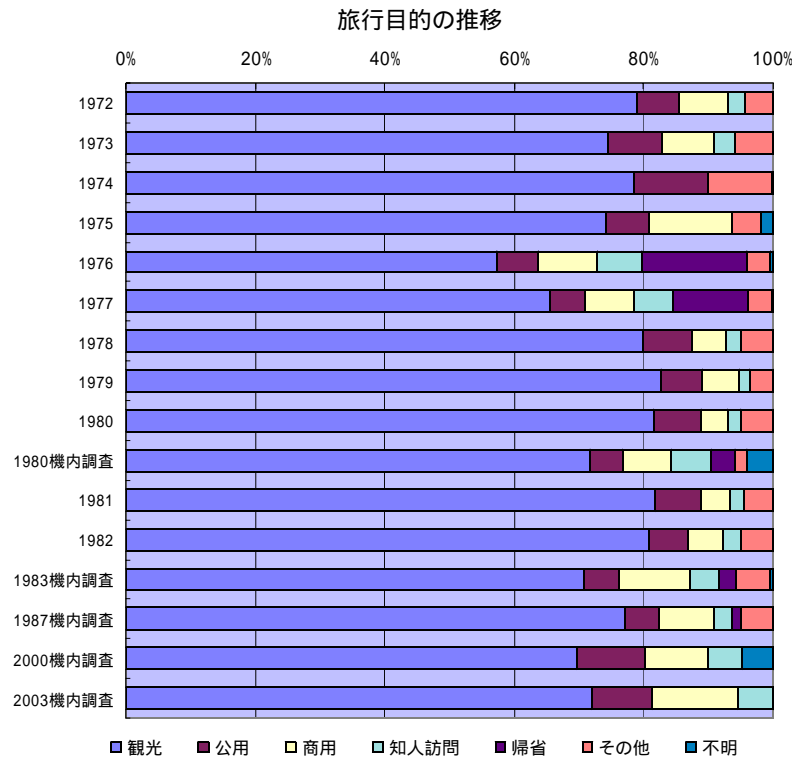

・推計方法

「娯楽費」は1999年16,500円に対し2000年8,076円、「その他」は99年が4,900円に対し2000年は2,030円で、大きな隔たりがある。2001年以降は8千円以下で比較的安定的に推移していることから、2000年の「娯楽費」「その他」をベンチマークとして過去への遡及推計を行うべきである。

1999年の「娯楽費」及び「その他」の推計値は、2000年の「娯楽費」「その他」のそれぞれに、＜1999年の「娯楽費」「その他」を除く県内単価＞と＜2000年の「娯楽費」「その他」を除く県内単価＞の比0.996を乗じて試算する。

1999年の「娯楽費」「その他」は8,043円、2,021円となり、これらはそれぞれ従来推計値の48.7%、41.2%に留まる。

1978年から1998年についてもこの下方修正率を適用して試算することも可能だが、その場合、1978年の「娯楽費」「その他」はそれぞれ4,192円、2,392円と計算され、これは1977年の「娯楽費」8,400円よりも低い水準となってしまう（但し、76・77年は「その他」費用の設問が無く、「娯楽費」に「その他」の多くが含まれていると考えられる）。これは、調査施設等の変化なども影響しているものと推察される。

ここで、1977年の「娯楽費」(その他を含むと仮定)をベンチマークとした1978年の「娯楽費」「その他」を、「娯楽費」「その他」を除く費用の伸び率を用いて試算すると、1978年の「娯楽費」「その他」は8,545円と59.3%の下方修正率となる。その内訳は、99年の「娯楽費」「その他」の下方修正率47.0%からの変化率(59.3/47.0=1.262)を「娯楽費」「その他」の99年下方修正率にそれぞれ乗じることで、5,290円、3,019円となり、これは従来数値のそれぞれ59.3%、61.5%の下方修正値となっている。

1979年から1998年の「娯楽費」については、78年の下方修正率61.5%と1999年の下方修正率48.7%を端点とした中間年の下方修正率を設定し(等間隔に内分)、遡及計算を行う。同様に、「その他」費用についても、78年下方修正率52.0%、99年下方修正率41.2%を端点として遡及計算を行うこととする。

なお、1975年の「娯楽費」「その他」の合計値は15,819円と高いが、この年は「沖縄海洋博」の開催年に当たっており、調査手法変更による変化については判然としない。このため、1975年以前についての補正を行わない。また、1976年、1977年の「娯楽費」については、1978年の「娯楽費」「その他」の構成比を用いて「娯楽費」「その他」に配分することとする。

#### 2001年消費単価の補正

県では、2002年よりパック・団体旅行の参加費内訳に関する旅行会社アンケート調査を実施し、消費単価推計に反映させているが、2002年調査において、前年値(2001年)の数値についても質問を行っており、利用可能である。

このため、旅行商品内訳データを用いて、2001年の消費単価の再推計を行う。その際、2002年度より採用している外国人消費単価の推計方法を準用する。

(4) 推計結果

上記の方法によって補正を行った推計結果は、下表の通りである。1976年から2001年についての観光消費単価、観光収入数値、前年比等が修正されている。

消費単価の過去最高数値は、1987年の92,060円（これまでは同年の112,600円）、観光収入の過去最高数値は1999年の3,807億円（これまでは同年の4,677億円）となっている。

年次	観光客数 (人)	観光客一人当たり県内消費額(円)							観光収入 (百万円)	対前年比(%)		
		総消費単価								観光 客数	観光消 費単価	観光 収入
		宿泊費	交通費	土産費	飲食費	娯楽費	その他					
1972	443 692	73 132	11 608	8 330	32 925	4 320	10 576	5 373	32 448	217.7	103.1	224.5
1973	742 644	61 919	11 047	8 317	21 382	4 449	8 266	8 458	45 984	167.4	84.7	141.7
1974	805 255	71 656	19 990	16 276	18 396	4 302	9 897	2 795	57 701	108.4	115.7	125.5
1975	1 558 059	80 727	21 119	11 697	21 289	10 803	8 017	7 802	125 777	193.5	112.7	218.0
1976	836 108	68 149	18 300	11 949	18 100	10 900	5 315	3 585	56 980	53.7	84.4	45.3
1977	1 201 156	72 889	19 800	14 089	17 700	12 900	5 060	3 340	87 552	143.7	107.0	153.7
1978	1 502 410	73 912	22 800	12 603	17 300	12 900	5 290	3 019	111 045	125.1	101.4	126.8
1979	1 851 941	81 745	23 300	14 268	20 900	13 500	6 273	3 504	147 789	120.3	110.6	133.1
1980	1 808 036	82 698	23 900	14 030	21 400	13 800	6 150	3 418	149 521	100.0	101.2	101.2
1981	1 930 023	84 697	24 700	14 327	21 200	14 700	6 386	3 384	163 467	106.7	102.4	109.3
1982	1 898 216	87 242	25 600	15 694	20 800	15 200	6 498	3 449	165 605	98.4	103.0	101.3
1983	1 851 994	89 458	26 600	16 230	20 800	15 700	6 665	3 463	165 676	97.6	102.5	100.0
1984	2 053 500	91 664	27 700	16 705	21 200	16 000	6 827	3 232	188 232	110.9	102.5	113.6
1985	2 081 900	91 746	27 800	16 824	21 000	15 900	6 928	3 295	191 006	101.4	100.1	101.5
1986	2 028 800	91 854	27 900	16 883	21 000	15 900	6 911	3 260	186 353	97.4	100.1	97.6
1987	2 250 700	92 060	27 900	16 943	21 000	16 100	6 893	3 225	207 200	110.9	100.2	111.2
1988	2 395 400	90 107	27 900	15 100	21 000	16 100	6 818	3 190	215 843	106.4	97.9	104.2
1989	2 671 100	90 189	27 900	14 624	21 100	16 300	7 017	3 247	240 904	111.5	100.1	111.6
1990	2 958 200	90 897	28 400	14 684	21 000	16 500	7 102	3 211	268 892	110.7	100.8	111.6
1991	3 014 500	91 323	28 600	14 565	20 900	16 800	7 237	3 221	275 292	101.9	100.5	102.4
1992	3 151 900	88 897	28 200	14 446	19 100	16 600	7 367	3 184	280 195	104.6	97.3	101.8
1993	3 186 800	86 721	26 800	14 743	18 600	15 700	7 597	3 281	276 362	101.1	97.6	98.6
1994	3 178 900	87 491	27 300	12 306	19 200	17 500	7 767	3 418	278 126	99.8	100.9	100.6
1995	3 278 900	87 683	27 000	12 841	19 100	17 700	7 881	3 161	287 505	103.1	100.2	103.4
1996	3 459 500	87 659	27 100	12 781	18 900	17 900	7 939	3 038	303 256	105.5	100.0	105.5
1997	3 867 200	87 130	26 800	12 900	18 800	17 800	7 744	3 086	336 951	111.8	99.4	111.1
1998	4 126 500	85 461	25 700	12 187	18 500	17 700	8 242	3 132	352 655	106.7	98.1	104.7
1999	4 558 700	83 519	26 800	11 355	17 900	17 400	8 043	2 021	380 737	110.5	97.7	108.0
2000	4 521 200	83 863	29 536	11 573	17 906	14 742	8 076	2 030	379 161	99.2	100.4	99.6
2001	4 433 400	76 463	26 491	7 841	21 000	13 527	5 103	2 501	338 992	98.1	91.2	89.4
2002	4 834 500	71 704	24 595	7 760	17 622	13 834	5 664	2 228	346 632	109.0	93.8	102.3
2003	5 084 700	73 831	27 847	6 746	16 838	13 977	5 769	2 654	375 415	105.2	103.0	108.3
2004	5 153 200	70 490	25 152	8 855	15 916	12 429	6 684	1 455	363 152	101.3	95.5	96.7

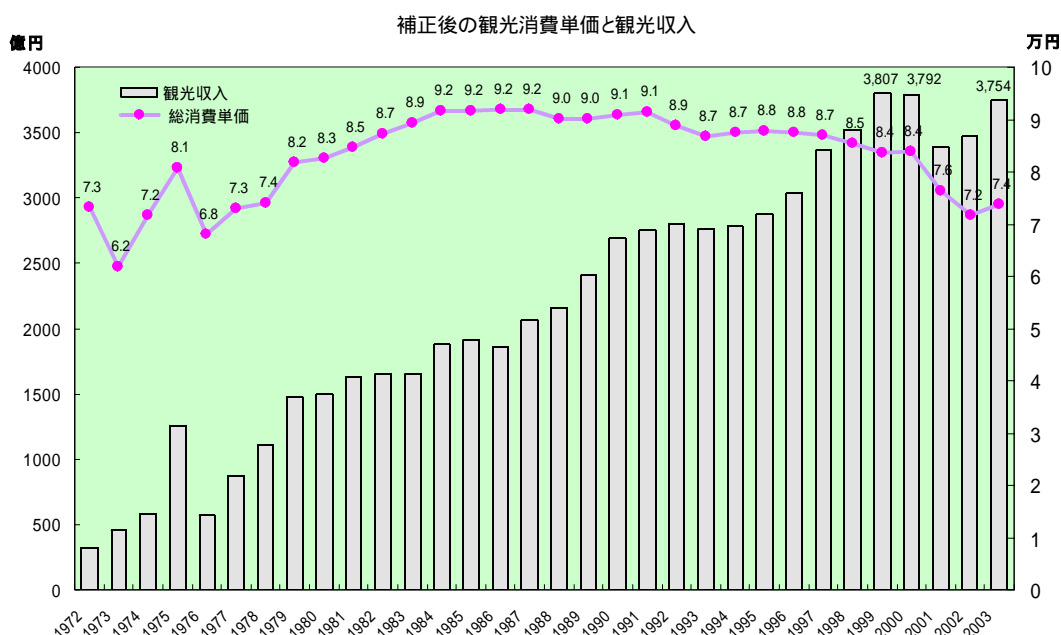





## 【資料2 . 2000年度の経済波及効果との比較】

### (1) 2000年度の観光消費額(産業別観光売上高)

2000年に(財)日本交通公社が沖縄県における旅行・観光の経済波及効果を推計している。ただし、当時は2000年産業連関表がまだ発表されておらず、1995年産業連関表を用いて分析を行っていた。また、資料1で県外客の観光消費単価の遡及推計を行っており、経済波及効果も新たに推計しなおす必要がある。そこで、まず遡及計算後の観光消費単価を用いて観光消費額の推計を行った。

遡及計算によって推計された県外客の観光消費単価83,863円に2000年度の観光客数を乗じたところ、県外客と外客による観光消費額は3,773億円と推計された。県内客による観光消費額は1,010億円であり、沖縄県における観光総消費額は4,783億円となった。産業別の売上高は図表のとおりである。(県内客による観光消費額は2000年度調査時のものをそのまま利用している。)

	産業別売上高(購入者価格)				産業別売上高(生産者価格)			
	県内客	県外客+外客	合計	構成比	県内客	県外客+外客	合計	構成比
1. 農林水産業	1,405	6,526	7,932	1.7%	989	4,593	5,582	1.2%
2. 鉱業	0	0	0	0.0%	0	0	0	0.0%
3. 食料品・たばこ・飲料	7,466	34,675	42,141	8.8%	4,693	21,796	26,489	5.5%
4. 繊維製品	4,078	18,937	23,015	4.8%	1,945	9,031	10,976	2.3%
5. 製材・木製品・家具	0	0	0	0.0%	0	0	0	0.0%
6. パルプ・紙・板紙・加工紙・古紙	0	0	0	0.0%	0	0	0	0.0%
7. 出版・印刷	397	885	1,282	0.3%	311	693	1,003	0.2%
8. 化学製品	763	3,545	4,309	0.9%	581	2,698	3,279	0.7%
9. 石油製品・石炭製品	8,714	2,700	11,414	2.4%	6,336	1,963	8,299	1.7%
10. プラスチック・ゴム製品	0	0	0	0.0%	0	0	0	0.0%
11. その他の製造工業製品	1,289	5,027	6,316	1.3%	733	2,859	3,592	0.8%
12. 窯業・土石製品	2,740	12,725	15,465	3.2%	2,014	9,355	11,369	2.4%
13. 鉄鋼製品	0	0	0	0.0%	0	0	0	0.0%
14. 非鉄金属	0	0	0	0.0%	0	0	0	0.0%
15. 金属製品	0	0	0	0.0%	0	0	0	0.0%
16. 一般機械・事務用・サービス用機器	0	0	0	0.0%	0	0	0	0.0%
17. 電気機械	0	0	0	0.0%	0	0	0	0.0%
18. 輸送機械	0	0	0	0.0%	0	0	0	0.0%
19. 精密機械	0	0	0	0.0%	0	0	0	0.0%
20. 建設	0	0	0	0.0%	0	0	0	0.0%
21. 電力・ガス・水道	0	0	0	0.0%	0	0	0	0.0%
22. 商業(卸)	0	0	0	0.0%	4,152	14,572	18,725	3.9%
23. 商業(小売)	0	0	0	0.0%	4,200	14,398	18,598	3.9%
24. 金融・保険・不動産	0	0	0	0.0%	0	0	0	0.0%
25. 住宅賃貸料(帰属家賃)	0	0	0	0.0%	0	0	0	0.0%
26. 鉄道輸送	0	0	0	0.0%	0	0	0	0.0%
27. 道路輸送	4,519	24,648	29,167	6.1%	5,176	27,182	32,358	6.8%
28. 水運	2,892	1,893	4,786	1.0%	3,040	2,090	5,130	1.1%
29. 航空輸送	12,272	13,692	25,963	5.4%	12,276	13,710	25,986	5.4%
30. 運輸付帯サービス	1,928	496	2,424	0.5%	2,018	809	2,827	0.6%
31. 通信・放送	397	885	1,282	0.3%	397	885	1,282	0.3%
32. 公務	0	0	0	0.0%	0	0	0	0.0%
33. その他の公共サービス	0	0	0	0.0%	0	0	0	0.0%
34. その他の対事業所サービス等	0	0	0	0.0%	0	0	0	0.0%
35. 物品賃貸サービス(貸自動車業を除く)	187	4,861	5,048	1.1%	187	4,861	5,048	1.1%
36. 貸自動車業	3,933	13,098	17,031	3.6%	3,933	13,098	17,031	3.6%
37. 娯楽サービス	12,516	32,595	45,111	9.4%	12,516	32,595	45,111	9.4%
38. 飲食店	19,151	66,320	85,471	17.9%	19,151	66,320	85,471	17.9%
39. 旅館・その他の宿泊所	15,977	132,871	148,848	31.1%	15,977	132,871	148,848	31.1%
40. その他の対個人サービス	397	885	1,282	0.3%	397	885	1,282	0.3%
41. その他	0	0	0	0.0%	0	0	0	0.0%
合計	101,023	377,265	478,288	100%	101,023	377,265	478,288	100%

( 2 ) 2000 年度と 2004 年度の経済波及効果の比較

生産波及効果

2000 年産業連関表をもとに作成した分析用産業連関表により、経済波及効果の推計を行ったところ、2000 年度の観光消費による直接効果は 4,337 億円と推計された。総観光消費額 4,783 億円のうち 446 億円 (9.3%) が県外に漏出していることがわかる。また、生産波及効果 (家計内生化ケース) は 7,314 億円となった。

2004 年度調査では 2000 年度調査時と比較して、総観光消費額で 234 億円の減少、直接効果で 232 億円の減少、生産波及効果 (家計内生化ケース) で 411 億円の減少となっており、特に県内の観光客数の減少による影響が大きい。また県外客でも、観光客数は増加したものの消費単価が減少したため、総観光消費額と直接効果は微減となった。

付加価値効果

2000 年度の直接効果に対応する付加価値効果は 2,227 億円、生産波及効果 (家計内生化ケース) に対応する付加価値効果は 3,964 億円となった。

2004 年度調査では 2000 年度調査時と比較して、直接効果に対応する付加価値効果は 70 億円の減少、生産波及効果 (家計内生化ケース) に対応する付加価値効果は 170 億円の減少となった。

雇用効果

2000 年度の観光消費による雇用効果は、直接効果に対応する雇用者数が 50,158 人、生産波及効果 (家計内生化ケース) に対応する雇用者数が 78,107 人となった。

2004 年度調査では 2000 年度調査時と比較して、直接効果に対応する雇用効果は 2,069 人の増加、生産波及効果 (家計内生化ケース) に対応する雇用効果は 743 人の増加となった。

税収効果

2000 年度の観光消費による税収効果 (県税のみ) は、直接効果に対応する税収額が 70 億円、生産波及効果 (家計内生化ケース) に対応する税収額が 131 億円となった。

2004 年度調査では 2000 年調査時と比較して、直接効果に対応する税収効果 (県税) は 4 億円の減少、生産波及効果 (家計内生化ケース) に対応する税収効果 (県税) は 9 億円の減少となった。

	観光客数(人)	消費単価(円)	総観光消費額 (億円)	直接効果 (億円)	生産波及効果 (家計内生化ケ- ス)	付加価値効果(直 接効果対応分・億 円)	付加価値効果 (家計内生化ケ- ス)	雇用効果(直接効 果対応分・人)	雇用効果 (家計内生化ケ- ス・人)	税収効果(直接効 果対応分・百万 円)	税収効果 (家計内生化ケ- ス・百万円)	
2000年度修正後	12,503,300		4,783	4,337	7,314	2,227	3,964	50,158	78,107	70.030	131.105	
うち県内	8,006,000	12,618		1,010	915	1,526	452	808	9,240	14,810	1,416	2,655
うち県外(外客含む)	4,497,300	83,868		3,773	3,422	5,788	1,775	3,156	40,919	63,298	5,614	10,450
2004年度	11,575,121		4,549	4,105	6,903	2,157	3,794	52,227	78,850	6,592	12,193	
うち県内	6,404,869	13,028		834	786	1,309	421	727	9,477	14,304	1,252	2,295
うち県外(外客含む)	5,170,252	71,854		3,715	3,319	5,594	1,736	3,066	42,750	64,485	5,341	9,898
2004年度-2000年	-928,179		-234	-232	-411	-70	-170	2,069	743	-438	-912	
うち県内	-1,601,131	410		-176	-129	-216	-31	237	-506	-164	-360	
うち県外(外客含む)	672,952	-12,014		-58	-103	-195	-39	-90	1,831	1,187	-273	-552

## 沖縄県の観光アンケートにご協力ください

沖縄県では、観光行政の資料として活用するため観光アンケート調査を実施しております（調査は財団法人日本交通公社に委託）。お疲れのところまことに恐縮ではございますが、皆様方のご協力をお願いします。あてはまる数字を で囲むか、所定の事項をご記入ください、返信用封筒に入れて12月6日（月）までにポストに投函下さりますようお願い申し上げます（当日の消印有効）。なお、回答結果を他の目的に使用することは決してございません。また、ご回答をお寄せいただいた方の中から抽選で10名様に1万円の旅行券をプレゼントさせていただきます（但し、無効票は除きます）。当選者の発表は発送をもって替えさせていただきます。

沖縄県観光リゾート局（担当者：久保田）

tel：098 - 866 - 2763

e-mail：aa057037@pref.okinawa.jp

問1 帰路の航空便についてお知らせください。

搭乗日 1. 11月11日(木) 2. 11月12日(金) 3. 11月14日(日) 4. その他  
航空会社名 \_\_\_\_\_  
便名 \_\_\_\_\_ 便(または \_\_\_\_\_ 行きの \_\_\_\_\_ 時頃発の便)

問2 あなたは、現在どちらにお住まいですか。

都道府県名 \_\_\_\_\_  
住所 〒 \_\_\_\_\_ お名前 \_\_\_\_\_

\*当選時の発送先になります

問3 性別・年齢

性別 1. 男性 2. 女性  
年齢 1. 10歳未満 2. 10代 3. 20代 4. 30代 5. 40代 6. 50代 7. 60代 8. 70代 9. 80歳以上

問4 今回の沖縄旅行は何回目でしたか。

1. 初めて 2. 2回目 3. 3回目 4. 4回目 5. 5回~9回 6. 10~19回 7. 20回以上

問5 今回の旅行の主な目的は何ですか。1つだけお答え下さい。

1. 観光旅行(2、3以外の旅行) 3. 帰省・訪問・家事  
2. 業務・出張 4. 観光、出張・業務、帰省・訪問・家事等複合旅行

問6 どなたといらっしゃいましたか。また、何人でいらっしゃいましたか。

同行者 5. 恋人と  
1. 1人で 6. 友人・知人と  
2. 夫婦で 7. 仕事仲間と  
3. 子供連れ家族で 8. 婦人会など地域の団体やサークル  
4. その他家族で(両親や兄弟) 9. その他( \_\_\_\_\_ )  
同行者の数 \_\_\_\_\_ 人(ご自身も人数に含めてください)

\*旅行会社の募集团体旅行に参加した場合は、家族やグループの人数をご記入願います

問7 今回の旅行では沖縄県内に何泊しましたか。

1. 1泊 2. 2泊 3. 3泊 4. 4泊 5. 5泊 6. 6泊 7. 7泊以上( \_\_\_\_\_ 泊) 8. 日帰り

問8 今回のご旅行中に行った活動はどのようなものでしたか。(該当する項目すべて)

1. 観光地めぐり	7. キャンプ	13. 新婚旅行	18. その他
2. 保養・休養	8. スポーツ大会等	14. ウェディング	内容： _____
3. 海水浴・マリッジ	9. イベント・伝統行事	15. 会議・研修	
4. ダイビング	10. 戦跡地参拝	16. 仕事	
5. ゴルフ	11. ショッピング	17. 帰省・親戚等訪問	
6. 釣り	12. エコツアー		

問9 下図から、今回訪れたすべての地域の番号を で囲んで下さい。



問10 今回の旅行で利用された宿泊施設をお知らせ下さい。(いくつでも)

1. ホテル	4. キャンプ	7. その他( )
2. リゾートマンション(会員制等)	5. 民宿・ペンション	
3. 公的施設	6. 親戚知人宅	

問11 どのような形態で旅行されましたか。以下から一つお選び、1人当たり参加費等を記入下さい。団体旅行・パッケージ旅行の方は、旅行会社やツアー名と、旅行参加費に含まれるものについてもお答えください。

1. 団体旅行(地域や職場、学校など)	(1人当たり参加費 _____ 円)	}
2. 観光つきのパッケージ旅行	(1人当たり参加費 _____ 円)	
3. フリープラン型のパッケージ旅行	(1人当たり参加費 _____ 円)	
4. 個人旅行(交通・宿泊等を自分で手配)	(1人当たり往復交通費 _____ 円)	

利用された旅行会社名 \_\_\_\_\_ ツアー・団体名称 \_\_\_\_\_

パック旅行・団体旅行参加費に含まれるもの \*半日 0.5日と記入

1. 空港～ホテル間のバス 2. 周遊観光 3. レンタカー(\_\_\_\_日分) 4. 食事(朝食付・夕食付)

5. 参加費に含まれるアトラクションなど(参加内容 \_\_\_\_\_)

問12 沖縄県内の移動に使った交通機関等に 印を付け、1人当たり費用を記入して下さい。

(パック旅行・団体旅行に含まれているものを除く)

1. バス _____ 円	5. 航空機(県内) _____ 円	9. ガソリン代 _____ 円
2. タクシー _____ 円	6. レンタカー _____ 円	10. 有料道路代 _____ 円
3. モノレール _____ 円	7. オートバイ _____ 円	11. 駐車場代 _____ 円
4. 船(県内) _____ 円	8. 自転車 _____ 円	12. その他(____) _____ 円

問 13 沖縄県内でお支払いになった、飲食費や買い物代、入場娯楽費など、それぞれの品目について金額をご記入下さい(バック旅行・団体旅行に含まれているものを除く)。

	品目	購入した品目 (チェックする☑)	一人あたり 支払金額	
宿泊	1. 宿泊費		円	
	2. 食事・喫茶・飲酒・カラオケ		円	
土産品・ 買い物代	3. 農水産物(野菜・果物・花など)		円	
	4. 食品・飲料・酒・タバコ		円	
	5. 繊維製品(衣料品・帽子・ハンカチなど)		円	
	6. 靴・カバン類		円	
	7. 陶磁器・ガラス製品		円	
	8. 絵はがき・本・雑誌など		円	
	9. 木製の小物・家具・和紙など		円	
	10. 医療品・化粧品・歯磨き・シャンプー・日焼け止めなど		円	
	11. フィルム		円	
	12. 電気製品・電池		円	
	13. カメラ・時計・メガネ		円	
	14. その他の製造品(文具・玩具・キーホルダーなど)		円	
	入場・ 娯楽費	15. エステ・立ち寄り温泉・温浴施設		円
		16. テーマパーク・レジャーランド等		円
17. 水族館・歴史資料館(首里城等)・美術館・植物園			円	
18. ゴルフ場・テニスコートなど			円	
19. 演劇や映画の鑑賞・スポーツ観戦			円	
20. イベント・展示会への参加費			円	
21. 観光農園			円	
22. 遊漁船(釣りなど)			円	
23. ガイド料(ダイビング・自然体験など)			円	
24. レンタル料(パラソル・自転車・ボートなど)			円	
25. マッサージ			円	
26. 写真撮影やカルチャースクールなど			円	
その他	27. 郵便・電話通話料(携帯電話による通話は除く)		円	
	28. 宅配便		円	
	29. その他( )		円	

問 14 差し支えなければ、ご職業と世帯全体での年間収入(年金等を含む)をお答えください。

職業		
1. 会社役員	5. 自由業	9. 学生
2. 会社員	6. 派遣社員	10. その他
3. 公務員	7. パート・アルバイト	11. 無職
4. 自営業	8. 専業主婦	
年間収入		
1. 300万円未満	5. 600～700万円未満	9. 1,500～2,000万円未満
2. 300～400万円未満	6. 700～800万円未満	10. 2,000万円以上
3. 400～500万円未満	7. 800～1,000万円未満	11. 収入なし
4. 500～600万円未満	8. 1,000～1,500万円未満	

- ご協力ありがとうございました。またんめんそーれ -

# 【資料4 . 航空アンケート調査（空港内）四半期別詳細】

04年6月調査 発地別客層

属性	属性	北海道・東北		関東		中部		関西		中四国		九州	
		属性n	構成比	属性n	構成比	属性n	構成比	属性n	構成比	属性n	構成比	属性n	構成比
全体	全体	60	7.7%	287	36.8%	113	14.5%	147	18.8%	55	7.1%	118	15.1%
性別	男性	25	41.7%	160	55.9%	64	56.6%	78	53.4%	33	61.1%	72	61.0%
性別	女性	35	58.3%	126	44.1%	49	43.4%	68	46.6%	21	38.9%	46	39.0%
年齢	10歳未満	0	0.0%	1	0.4%	0	0.0%	0	0.0%	0	0.0%	0	0.0%
年齢	10～19歳	1	1.7%	0	0.0%	1	0.9%	3	2.1%	0	0.0%	0	0.0%
年齢	20～29歳	6	10.0%	54	19.0%	12	10.8%	21	14.4%	13	24.1%	27	22.9%
年齢	30～39歳	12	20.0%	69	24.3%	37	33.3%	40	27.4%	15	27.8%	19	16.1%
年齢	40～49歳	14	23.3%	66	23.2%	21	18.9%	21	14.4%	11	20.4%	22	18.6%
年齢	50～59歳	17	28.3%	56	19.7%	23	20.7%	38	26.0%	7	13.0%	33	28.0%
年齢	60～69歳	9	15.0%	31	10.9%	8	7.2%	17	11.6%	6	11.1%	14	11.9%
年齢	70～79歳	1	1.7%	7	2.5%	9	8.1%	6	4.1%	2	3.7%	1	0.8%
年齢	80歳以上	0	0.0%	0	0.0%	0	0.0%	0	0.0%	0	0.0%	2	1.7%
旅行回数	初めて	27	45.0%	63	22.0%	28	24.8%	38	26.0%	13	23.6%	19	16.1%
旅行回数	2回	10	16.7%	62	21.6%	26	23.0%	30	20.5%	15	27.3%	14	11.9%
旅行回数	3回	6	10.0%	36	12.5%	13	11.5%	11	7.5%	4	7.3%	21	17.8%
旅行回数	4回	5	8.3%	21	7.3%	9	8.0%	10	6.8%	4	7.3%	8	6.8%
旅行回数	5～9回	9	15.0%	53	18.5%	19	16.8%	31	21.2%	8	14.5%	21	17.8%
旅行回数	10～19回	3	5.0%	26	9.1%	13	11.5%	11	7.5%	5	9.1%	14	11.9%
旅行回数	20回以上	0	0.0%	26	9.1%	5	4.4%	15	10.3%	6	10.9%	21	17.8%
同行者	1人で	6	10.0%	56	19.5%	17	15.2%	25	17.0%	13	24.1%	37	31.4%
同行者	夫婦	23	38.3%	57	19.9%	22	19.6%	20	13.6%	4	7.4%	14	11.9%
同行者	子供連れ家族	2	3.3%	31	10.8%	13	11.6%	19	12.9%	7	13.0%	7	5.9%
同行者	その他家族	10	16.7%	20	7.0%	7	6.3%	11	7.5%	1	1.9%	9	7.6%
同行者	恋人と	2	3.3%	19	6.6%	5	4.5%	5	3.4%	0	0.0%	3	2.5%
同行者	友人・知人と	7	11.7%	52	18.1%	14	12.5%	31	21.1%	12	22.2%	20	16.9%
同行者	仕事仲間と	9	15.0%	41	14.3%	31	27.7%	26	17.7%	15	27.8%	22	18.6%
同行者	地域の団体やサークル	1	1.7%	4	1.4%	0	0.0%	3	2.0%	0	0.0%	6	5.1%
同行者	その他	0	0.0%	7	2.4%	3	2.7%	7	4.8%	2	3.7%	0	0.0%
旅行目的	観光	50	83.3%	203	70.7%	91	80.5%	114	77.6%	38	69.1%	55	46.6%
旅行目的	業務・出張	1	1.7%	49	17.1%	11	9.7%	19	12.9%	12	21.8%	43	36.4%
旅行目的	帰省・訪問・家事	1	1.7%	12	4.2%	3	2.7%	2	1.4%	1	1.8%	5	4.2%
旅行目的	複合旅行	8	13.3%	23	8.0%	8	7.1%	12	8.2%	4	7.3%	15	12.7%
旅行先	沖縄本島	47	78.3%	206	71.8%	76	67.3%	106	72.1%	36	65.5%	78	66.1%
旅行先	本島周辺離島	10	16.7%	44	15.3%	12	10.6%	25	17.0%	7	12.7%	11	9.3%
旅行先	宮古島及び周辺離島	4	6.7%	17	5.9%	4	3.5%	3	2.0%	3	5.5%	9	7.6%
旅行先	石垣島及び周辺離島	20	33.3%	54	18.8%	21	18.6%	33	22.4%	15	27.3%	12	10.2%
泊数	1泊	3	5.1%	34	11.8%	16	14.2%	18	12.4%	6	10.9%	37	31.4%
泊数	2泊	17	28.8%	135	47.0%	56	49.6%	64	44.1%	24	43.6%	49	41.5%
泊数	3泊	16	27.1%	78	27.2%	27	23.9%	42	29.0%	15	27.3%	16	13.6%
泊数	4泊	20	33.9%	21	7.3%	10	8.8%	10	6.9%	7	12.7%	6	5.1%
泊数	5泊	2	3.4%	3	1.0%	2	1.8%	5	3.4%	2	3.6%	4	3.4%
泊数	6泊	0	0.0%	3	1.0%	0	0.0%	1	0.7%	0	0.0%	2	1.7%
泊数	7泊以上	1	1.7%	8	2.8%	2	1.8%	5	3.4%	1	1.8%	3	2.5%
泊数	日帰り	0	0.0%	5	1.7%	0	0.0%	0	0.0%	0	0.0%	1	0.8%
活動	観光地巡り	46	76.7%	167	58.2%	83	73.5%	96	65.3%	38	69.1%	59	50.0%
活動	保養・休養	13	21.7%	72	25.1%	27	23.9%	39	26.5%	11	20.0%	15	12.7%
活動	海水浴・マリンスポーツ	20	33.3%	129	44.9%	44	38.9%	58	39.5%	26	47.3%	33	28.0%
活動	ダイビング	7	11.7%	42	14.6%	8	7.1%	25	17.0%	8	14.5%	7	5.9%
活動	ゴルフ	1	1.7%	12	4.2%	5	4.4%	4	2.7%	1	1.8%	8	6.8%
活動	釣り	2	3.3%	9	3.1%	1	0.9%	4	2.7%	0	0.0%	0	0.0%
活動	キャンプ	0	0.0%	0	0.0%	0	0.0%	1	0.7%	0	0.0%	0	0.0%
活動	スポーツ大会等	0	0.0%	0	0.0%	0	0.0%	2	1.4%	0	0.0%	0	0.0%
活動	イベント・伝統行事	3	5.0%	4	1.4%	3	2.7%	9	6.1%	1	1.8%	3	2.5%
活動	戦跡地参拝	11	18.3%	17	5.9%	12	10.6%	18	12.2%	6	10.9%	6	5.1%
活動	ショッピング	35	58.3%	69	24.0%	41	36.3%	50	34.0%	25	45.5%	33	28.0%
活動	エコツアー	1	1.7%	7	2.4%	0	0.0%	1	0.7%	1	1.8%	1	0.8%
活動	新婚旅行	4	6.7%	2	0.7%	2	1.8%	0	0.0%	1	1.8%	3	2.5%
活動	ウェディング	1	1.7%	2	0.7%	1	0.9%	0	0.0%	0	0.0%	1	0.8%
活動	会議・研修	4	6.7%	21	7.3%	7	6.2%	7	4.8%	4	7.3%	18	15.3%
活動	仕事	1	1.7%	47	16.4%	8	7.1%	19	12.9%	10	18.2%	38	32.2%
活動	帰省・親戚訪問等	3	5.0%	16	5.6%	2	1.8%	3	2.0%	1	1.8%	6	5.1%
活動	その他	6	10.0%	15	5.2%	7	6.2%	10	6.8%	8	14.5%	8	6.8%
交通機関	バス	7	11.7%	32	11.1%	10	8.8%	35	23.8%	5	9.1%	12	10.2%
交通機関	タクシー	22	36.7%	109	38.0%	38	33.6%	51	34.7%	22	40.0%	51	43.2%
交通機関	モノレール	15	25.0%	71	24.7%	18	15.9%	29	19.7%	14	25.5%	33	28.0%
交通機関	船(県内)	3	5.0%	38	13.2%	12	10.6%	9	6.1%	7	12.7%	9	7.6%
交通機関	航空機(県内)	1	1.7%	16	5.6%	8	7.1%	6	4.1%	7	12.7%	6	5.1%
交通機関	レンタカー	16	26.7%	67	23.3%	34	30.1%	32	21.8%	14	25.5%	29	24.6%
交通機関	オートバイ	0	0.0%	4	1.4%	0	0.0%	2	1.4%	1	1.8%	1	0.8%
交通機関	自転車	1	1.7%	9	3.1%	4	3.5%	6	4.1%	1	1.8%	2	1.7%
交通機関	ガソリン代	24	40.0%	122	42.5%	46	40.7%	53	36.1%	19	34.5%	39	33.1%
交通機関	有料道路代	14	23.3%	64	22.3%	26	23.0%	25	17.0%	10	18.2%	28	23.7%
交通機関	駐車場代	10	16.7%	44	15.3%	19	16.8%	21	14.3%	5	9.1%	20	16.9%
交通機関	その他	3	5.0%	8	2.8%	4	3.5%	2	1.4%	1	1.8%	10	8.5%
旅行形態	団体旅行	9	15.0%	26	9.1%	25	22.3%	26	18.3%	11	20.4%	10	8.5%
旅行形態	観光ハック	9	15.0%	11	3.8%	9	8.0%	8	5.6%	1	1.9%	2	1.7%
旅行形態	フリープラン	31	51.7%	145	50.7%	46	41.1%	67	47.2%	22	40.7%	53	44.9%
旅行形態	個人旅行	11	18.3%	104	36.4%	32	28.6%	41	28.9%	20	37.0%	53	44.9%
職業	会社役員	3	5.2%	26	9.2%	6	5.5%	8	5.5%	6	11.1%	16	13.6%
職業	会社員	16	27.6%	132	46.8%	53	48.6%	71	49.0%	26	48.1%	60	50.8%
職業	公務員	7	12.1%	24	8.5%	7	6.4%	11	7.6%	5	9.3%	9	7.6%
職業	自営業	4	6.9%	14	5.0%	8	7.3%	10	6.9%	4	7.4%	6	5.1%
職業	自由業	2	3.4%	11	3.9%	5	4.6%	3	2.1%	1	1.9%	2	1.7%
職業	派遣社員	1	1.7%	5	1.8%	0	0.0%	6	4.1%	0	0.0%	2	1.7%
職業	パートアルバイト	5	8.6%	23	8.2%	5	4.6%	8	5.5%	0	0.0%	10	8.5%
職業	専業主婦	10	17.2%	26	9.2%	7	6.4%	13	9.0%	3	5.6%	5	4.2%
職業	学生	0	0.0%	1	0.4%	2	1.8%	4	2.8%	4	7.4%	0	0.0%
職業	その他	7	12.1%	7	2.5%	7	6.4%	2	1.4%	4	7.4%	7	5.9%
職業	無職	3	5.2%	13	4.6%	9	8.3%	9	6.2%	1	1.9%	1	0.8%
世帯収入	300万円未満	9	16.4%	42	15.9%	17	17.2%	26	20.2%	7	13.2%	22	20.2%
世帯収入	300～400万円	11	20.0%	26	9.8%	10	10.1%	11	8.5%	7	13.2%	16	14.7%
世帯収入	400～500万円	10	18.2%	25	9.5%	13	13.1%	16	12.4%	6	11.3%	12	11.0%
世帯収入	500～600万円	4	7.3%	16	6.1%	8	8.1%	10	7.8%	6	11.3%	11	10.1%
世帯収入	600～700万円	6	10.9%	27	10.2%	17	17.2%	18	14.0%	9	17.0%	6	5.5%
世帯収入	700～800万円	4	7.3%	22	8.3%	6	6.1%	13	10.1%	4	7.5%	6	5.5%
世帯収入	800～1000万円	4	7.3%	43	16.3%								



04年6月調査 客層別全体単価

		1	2	3	4	5	6	7	8	9	10	11		
		構成比	泊数	参加費	県外交通費	宿泊費	交通費	土産・買物費	飲食費	娯楽・入場費	その他	県内単価計	参加費・県内単価	県内外単価計
全体	全体	100%	2.7	46,939	14,563	8,207	8,061	15,283	12,411	6,985	1,269	52,215	99,153	113,716
日付	6/18(金)	38.2%	3.0	42,448	18,388	9,170	10,164	14,716	14,217	6,407	1,521	56,194	98,642	117,029
日付	6/27(日)	61.8%	2.5	49,676	12,202	7,651	6,819	15,695	11,294	7,368	1,116	49,944	99,620	111,821
居住地	北海道・東北	7.7%	3.0	76,637	10,698	6,099	6,735	27,102	13,134	7,405	1,428	61,903	138,540	149,238
居住地	関東	36.8%	2.7	43,025	16,937	8,703	7,485	12,939	12,910	7,243	1,456	50,737	93,761	110,698
居住地	中部	14.5%	2.4	61,011	10,992	6,288	9,251	15,271	11,399	6,171	1,479	49,860	110,870	121,863
居住地	関西	18.8%	3.0	44,513	11,787	7,183	5,287	14,661	11,262	8,749	1,085	48,227	92,741	104,527
居住地	中四国	7.1%	2.7	45,804	14,059	10,822	10,737	16,918	10,626	5,689	1,066	55,857	101,661	115,720
居住地	九州	15.1%	2.3	30,252	17,889	10,108	9,342	14,790	13,817	5,541	873	54,470	84,722	102,611
性別	男性	55.6%	2.7	40,289	19,130	10,113	9,197	13,006	13,627	6,416	1,086	53,445	93,734	112,864
性別	女性	44.4%	2.7	55,246	8,988	5,946	6,485	18,155	10,886	7,736	1,503	50,711	105,958	114,945
年齢	10歳未満	0.1%	4.0	-	36,100	-	-	840	-	-	-	840	840	36,940
年齢	10～19歳	0.6%	2.2	67,500	22,400	-	2,806	8,613	4,200	1,120	940	17,679	85,179	107,579
年齢	20～29歳	17.1%	3.5	48,701	11,219	6,339	5,911	13,316	11,297	8,217	1,668	46,750	95,450	106,669
年齢	30～39歳	24.9%	2.8	45,891	14,747	9,723	9,139	13,971	12,753	8,056	1,033	54,675	100,566	115,313
年齢	40～49歳	20.1%	2.3	43,055	14,660	6,893	8,394	13,965	11,585	7,288	1,479	48,972	92,027	106,688
年齢	50～59歳	22.6%	2.5	46,566	16,646	9,729	8,494	17,053	14,924	6,011	1,556	57,766	104,332	120,977
年齢	60～69歳	11.0%	2.4	55,498	12,158	4,974	7,633	17,758	10,278	4,810	1,649	47,101	102,600	114,758
年齢	70～79歳	3.4%	2.4	37,280	27,760	16,313	8,492	21,209	11,915	3,791	1,074	62,795	100,075	127,835
年齢	80歳以上	0.3%	1.0	36,000	-	-	115	11,500	5,000	2,000	750	19,365	55,365	55,365
来訪回数	初めて	24.2%	2.3	59,157	10,067	5,893	5,635	16,368	12,937	6,152	948	47,934	107,091	117,158
来訪回数	2回	20.1%	3.2	55,784	11,562	5,895	7,311	16,646	9,752	7,650	1,146	48,400	104,184	116,746
来訪回数	3回	11.6%	2.5	51,181	8,358	5,556	5,156	20,962	10,902	7,400	1,107	51,083	102,264	110,622
来訪回数	4回	7.3%	2.4	54,624	10,502	4,729	6,089	14,051	13,419	6,925	1,718	46,932	101,556	112,058
来訪回数	5～9回	18.2%	2.8	40,148	16,998	8,969	9,912	12,133	13,355	7,627	1,070	53,607	93,215	110,213
来訪回数	10～19回	9.2%	2.8	32,922	24,207	15,024	11,276	13,575	13,442	5,602	2,412	61,330	94,252	118,459
来訪回数	20回以上	9.5%	2.7	13,369	29,387	17,180	13,311	11,839	14,725	7,105	1,466	65,625	78,995	108,382
同行者	1人で	19.8%	3.6	16,305	30,710	16,870	12,524	10,120	12,973	5,319	1,295	59,100	75,405	106,114
同行者	夫婦	18.1%	2.7	63,624	8,633	6,626	8,668	21,676	15,681	6,773	1,259	60,683	124,307	132,939
同行者	子供連れ家族	10.1%	2.5	47,628	10,310	6,898	5,653	14,593	14,477	9,285	1,224	52,130	99,758	110,068
同行者	その他家族	7.4%	2.5	50,071	13,331	8,398	5,833	22,624	12,944	5,827	3,049	58,674	108,745	122,075
同行者	恋人と	4.4%	2.7	49,910	12,679	5,706	5,586	14,626	11,247	9,238	927	47,330	97,240	109,919
同行者	友人・知人と	17.4%	2.5	49,112	8,604	5,988	7,442	13,392	10,855	10,114	741	48,442	97,554	106,158
同行者	仕事仲間と	18.6%	2.1	52,164	14,924	5,682	6,766	13,717	10,528	5,219	1,056	42,969	95,133	110,057
同行者	婦人会など地域の団体	1.8%	1.9	66,820	2,500	1,457	5,110	14,068	8,643	7,800	814	37,893	104,713	107,213
同行者	その他	2.4%	2.2	84,001	2,105	2,526	3,567	17,776	4,019	1,941	1,973	31,808	115,609	117,914
旅行目的	観光	70.5%	2.5	57,662	8,214	5,544	6,864	16,106	12,251	8,248	1,296	50,310	107,972	116,187
旅行目的	業務・出張	17.4%	2.5	14,637	34,437	14,936	11,545	8,467	13,578	2,559	773	51,857	66,494	100,932
旅行目的	帰省・訪問・家事	3.2%	2.4	15,150	33,404	9,917	6,612	14,432	10,839	1,222	2,515	45,537	60,687	94,091
旅行目的	複合旅行	8.9%	4.5	34,829	19,730	15,595	10,810	22,742	11,902	7,978	1,642	70,669	105,498	125,229
旅行先	沖縄本島	70.2%	2.6	46,048	13,590	8,225	7,478	16,805	13,027	6,548	1,313	53,397	99,445	113,035
旅行先	本島周辺離島	13.9%	3.6	50,924	9,895	9,097	10,686	19,546	14,055	9,179	1,293	63,857	114,781	124,675
旅行先	宮古島及び周辺離島	5.1%	5.0	66,963	19,536	12,000	21,400	13,936	17,145	10,684	792	75,957	142,920	162,456
旅行先	石垣島及び周辺離島	19.9%	4.1	61,932	11,838	8,205	12,632	18,883	13,728	10,093	1,627	64,927	126,860	138,697
泊数	1泊	14.6%	1.0	21,179	29,887	6,711	4,722	7,894	7,007	2,424	710	29,468	50,648	80,534
泊数	2泊	44.5%	2.0	44,094	10,663	5,741	5,849	15,231	10,728	6,232	931	44,712	88,805	99,468
泊数	3泊	24.9%	3.0	60,469	7,742	6,239	9,090	15,565	13,303	8,272	1,183	53,652	114,121	121,863
泊数	4泊	9.5%	4.0	62,853	14,793	11,580	10,868	21,146	18,108	9,255	2,971	73,927	136,781	151,574
泊数	5泊	2.3%	5.0	31,618	37,447	24,103	12,322	17,872	19,289	16,350	3,248	93,184	124,802	162,249
泊数	6泊	0.8%	6.0	24,333	37,795	28,333	19,208	14,458	38,000	7,833	250	108,083	132,417	170,212
泊数	7泊以上	2.7%	13.7	69,786	30,088	51,900	31,487	33,486	30,635	18,468	3,759	169,734	239,520	269,608
泊数	日帰り	0.8%	0.0	4,000	36,000	-	2,260	11,583	1,888	1,667	-	17,398	21,398	57,398
活動	観光地巡り	62.5%	2.7	56,882	8,582	5,884	7,158	17,747	12,321	6,761	1,118	50,989	107,871	116,453
活動	保養・休養	22.7%	3.2	56,222	9,142	7,270	9,089	17,791	15,388	8,848	1,659	60,045	116,267	125,409
活動	海水浴・マリナー	39.5%	3.2	56,605	7,853	7,295	7,605	16,303	13,682	8,748	1,258	54,892	111,497	119,350
活動	ダイビング	12.4%	4.2	53,323	11,796	6,753	8,190	14,676	11,302	18,229	2,018	61,168	114,491	126,286
活動	ゴルフ	4.0%	2.3	61,649	10,990	7,326	8,193	15,734	13,323	17,739	1,073	63,387	125,306	136,026
活動	釣り	2.0%	7.0	69,875	19,586	8,786	8,651	12,081	15,281	24,263	2,406	71,469	141,344	160,929
活動	キャンプ	0.1%	3.0	-	22,000	20,000	10,700	4,000	15,000	-	-	49,700	49,700	71,700
活動	スポーツ大会等	0.3%	31.5	-	28,000	28,500	22,100	24,500	7,500	56,900	3,500	143,000	143,000	171,000
活動	イベント・伝統行事	2.9%	4.6	39,261	10,753	5,615	7,142	19,023	7,426	10,734	1,089	51,029	90,289	101,042
活動	戦跡地参拝	8.9%	2.7	68,422	8,179	6,188	7,554	20,506	12,640	5,721	1,137	53,747	122,169	130,348
活動	ショッピング	32.3%	2.9	57,045	10,580	7,332	7,108	22,380	12,957	7,222	1,708	58,707	115,752	122,332
活動	エコツアー	1.4%	3.0	44,249	11,845	6,341	8,561	10,895	9,748	10,275	736	46,557	90,806	102,652
活動	新婚旅行	1.5%	3.8	145,679	5,417	10,000	19,255	41,094	25,246	13,250	8,714	117,560	263,239	268,655
活動	ウェディング	0.6%	3.2	34,570	11,420	18,130	5,408	16,100	10,732	5,956	18,400	74,726	109,296	120,716
活動	会議・研修	7.8%	2.0	19,222	30,070	10,147	6,182	9,934	9,221	2,767	829	39,080	58,302	86,372
活動	仕事	15.8%	3.9	15,648	34,956	16,243	13,342	9,894	14,447	849	60,234	75,883	110,838	
活動	帰省・親戚訪問等	4.1%	2.9	37,706	25,723	11,534	14,673	24,145	11,561	2,372	2,845	67,130	104,836	130,559
活動	その他	6.9%	2.4	38,264	18,359	11,261	5,513	16,693	11,422	3,129	2,353	50,370	88,634	106,993
交通機関	バス	13.1%	3.3	42,113	16,002	10,816	8,414	15,098	11,941	7,152	1,670	55,992</		

04年8月調査 発地別客層

属性	属性	北海道・東北		関東		中部		関西		中四国		九州	
		属性n	構成比	属性n	構成比	属性n	構成比	属性n	構成比	属性n	構成比	属性n	構成比
全体	全体	32	4.4%	311	42.9%	89	12.3%	191	26.3%	33	4.6%	69	9.5%
性別	男性	13	40.6%	131	42.7%	46	51.7%	74	38.7%	12	36.4%	32	46.4%
性別	女性	19	59.4%	176	57.3%	43	48.3%	117	61.3%	21	63.6%	37	53.6%
年齢	10歳未満	0	0.0%	1	0.3%	0	0.0%	0	0.0%	0	0.0%	0	0.0%
年齢	10～19歳	1	3.1%	13	4.2%	0	0.0%	16	8.5%	1	3.0%	1	1.5%
年齢	20～29歳	5	15.6%	58	18.7%	19	21.8%	50	26.5%	8	24.2%	11	16.2%
年齢	30～39歳	8	25.0%	99	31.9%	27	31.0%	61	32.3%	10	30.3%	14	20.6%
年齢	40～49歳	11	34.4%	96	31.0%	35	40.2%	44	23.3%	5	15.2%	28	41.2%
年齢	50～59歳	3	9.4%	27	8.7%	4	4.6%	13	6.9%	6	18.2%	6	8.8%
年齢	60～69歳	2	6.3%	11	3.5%	1	1.1%	3	1.6%	2	6.1%	5	7.4%
年齢	70～79歳	2	6.3%	5	1.6%	1	1.1%	2	1.1%	1	3.0%	2	2.9%
年齢	80歳以上	0	0.0%	0	0.0%	0	0.0%	0	0.0%	0	0.0%	1	1.5%
旅行回数	初めて	11	34.4%	83	26.7%	26	29.2%	58	30.4%	12	36.4%	18	26.1%
旅行回数	2回	8	25.0%	57	18.3%	24	27.0%	35	18.3%	6	18.2%	17	24.6%
旅行回数	3回	5	15.6%	50	16.1%	10	11.2%	26	13.6%	4	12.1%	13	18.8%
旅行回数	4回	3	9.4%	31	10.0%	4	4.5%	20	10.5%	2	6.1%	7	10.1%
旅行回数	5～9回	3	9.4%	54	17.4%	14	15.7%	33	17.3%	4	12.1%	8	11.6%
旅行回数	10～19回	2	6.3%	15	4.8%	4	4.5%	6	3.1%	4	12.1%	1	1.4%
旅行回数	20回以上	0	0.0%	21	6.8%	7	7.9%	13	6.8%	1	3.0%	5	7.2%
同行者	1人で	2	6.3%	29	9.4%	4	4.5%	20	10.5%	4	12.1%	8	11.6%
同行者	夫婦	3	9.4%	22	7.1%	11	12.4%	13	6.8%	3	9.1%	7	10.1%
同行者	子供連れ家族	15	46.9%	144	46.5%	46	51.7%	78	41.1%	8	24.2%	14	20.3%
同行者	その他家族	6	18.8%	29	9.4%	4	4.5%	18	9.5%	5	15.2%	4	5.8%
同行者	恋人と	2	6.3%	25	8.1%	8	9.0%	25	13.2%	3	9.1%	2	2.9%
同行者	友人・知人と	2	6.3%	43	13.9%	11	12.4%	27	14.2%	10	30.3%	11	15.9%
同行者	仕事仲間と	2	6.3%	15	4.8%	4	4.5%	3	1.6%	0	0.0%	9	13.0%
同行者	地域の団体やサークル	0	0.0%	1	0.3%	1	1.1%	1	0.5%	0	0.0%	5	7.2%
同行者	その他	0	0.0%	2	0.6%	0	0.0%	5	2.6%	0	0.0%	9	13.0%
旅行目的	観光	29	90.6%	251	81.0%	74	83.1%	167	87.4%	29	87.9%	35	50.7%
旅行目的	業務・出張	0	0.0%	14	4.5%	6	6.7%	4	2.1%	0	0.0%	23	33.3%
旅行目的	帰省・訪問・家事	0	0.0%	13	4.2%	5	5.6%	9	4.7%	0	0.0%	1	1.4%
旅行目的	複合旅行	3	9.4%	32	10.3%	4	4.5%	11	5.8%	4	12.1%	10	14.5%
旅行先	沖縄本島	24	75.0%	231	74.3%	70	78.7%	133	69.6%	27	81.8%	53	76.8%
旅行先	本島周辺離島	4	12.5%	62	19.9%	21	23.6%	40	20.9%	5	15.2%	5	7.2%
旅行先	宮古島及び周辺離島	0	0.0%	7	2.3%	5	5.6%	7	3.7%	2	6.1%	0	0.0%
旅行先	石垣島及び周辺離島	11	34.4%	92	29.6%	17	19.1%	53	27.7%	5	15.2%	7	10.1%
泊数	1泊	0	0.0%	9	2.9%	2	2.3%	3	1.6%	2	6.3%	7	10.1%
泊数	2泊	10	31.3%	75	24.4%	21	24.4%	58	30.5%	15	46.9%	42	60.9%
泊数	3泊	13	40.6%	120	39.1%	40	46.5%	93	48.9%	10	31.3%	14	20.3%
泊数	4泊	8	25.0%	66	21.5%	19	22.1%	20	10.5%	2	6.3%	1	1.4%
泊数	5泊	0	0.0%	20	6.5%	1	1.2%	6	3.2%	2	6.3%	1	1.4%
泊数	6泊	1	3.1%	6	2.0%	2	2.3%	3	1.6%	1	3.1%	2	2.9%
泊数	7泊以上	0	0.0%	10	3.3%	1	1.2%	7	3.7%	0	0.0%	1	1.4%
泊数	日帰り	0	0.0%	1	0.3%	0	0.0%	0	0.0%	0	0.0%	1	1.4%
活動	観光地巡り	25	78.1%	204	65.6%	53	59.6%	128	67.0%	29	87.9%	34	49.3%
活動	保養・休養	13	40.6%	98	31.5%	26	29.2%	52	27.2%	7	21.2%	7	10.1%
活動	海水浴・マリンスポーツ	28	87.5%	232	74.6%	65	73.0%	138	72.3%	24	72.7%	22	31.9%
活動	ダイビング	3	9.4%	42	13.5%	13	14.6%	43	22.5%	4	12.1%	5	7.2%
活動	ゴルフ	0	0.0%	5	1.6%	0	0.0%	0	0.0%	0	0.0%	0	0.0%
活動	釣り	0	0.0%	5	1.6%	3	3.4%	5	2.6%	0	0.0%	0	0.0%
活動	キャンプ	1	3.1%	1	0.3%	0	0.0%	0	0.0%	0	0.0%	0	0.0%
活動	スポーツ大会等	0	0.0%	1	0.3%	0	0.0%	1	0.5%	0	0.0%	31	44.9%
活動	イベント・伝統行事	1	3.1%	9	2.9%	1	1.1%	7	3.7%	1	3.0%	1	1.4%
活動	戦跡地参拝	7	21.9%	26	8.4%	9	10.1%	15	7.9%	5	15.2%	3	4.3%
活動	ショッピング	19	59.4%	112	36.0%	30	33.7%	72	37.7%	18	54.5%	16	23.2%
活動	エコツアー	0	0.0%	12	3.9%	1	1.1%	2	1.0%	0	0.0%	0	0.0%
活動	新婚旅行	0	0.0%	0	0.0%	0	0.0%	0	0.0%	0	0.0%	0	0.0%
活動	ウェディング	0	0.0%	0	0.0%	0	0.0%	1	0.5%	0	0.0%	0	0.0%
活動	会議・研修	0	0.0%	10	3.2%	1	1.1%	1	0.5%	1	3.0%	6	8.7%
活動	仕事	0	0.0%	15	4.8%	4	4.5%	6	3.1%	0	0.0%	5	7.2%
活動	帰省・親戚訪問等	1	3.1%	27	8.7%	6	6.7%	8	4.2%	0	0.0%	0	0.0%
活動	その他	1	3.1%	18	5.8%	3	3.4%	13	6.8%	3	9.1%	5	7.2%
交通機関	バス	7	21.9%	47	15.1%	10	11.2%	28	14.7%	1	3.0%	14	20.3%
交通機関	タクシー	16	50.0%	111	35.7%	24	27.0%	67	35.1%	14	42.4%	42	60.9%
交通機関	モトローラー	6	18.8%	57	18.3%	17	19.1%	39	20.4%	8	24.2%	20	29.0%
交通機関	船(県内)	4	12.5%	41	13.2%	4	4.5%	28	14.7%	3	9.1%	3	4.3%
交通機関	航空機(県内)	1	3.1%	7	2.3%	1	1.1%	2	1.0%	2	6.1%	2	2.9%
交通機関	レンタカー	10	31.3%	83	26.7%	31	34.8%	39	20.4%	9	27.3%	16	23.2%
交通機関	オートバイ	1	3.1%	2	0.6%	0	0.0%	2	1.0%	0	0.0%	1	1.4%
交通機関	自転車	1	3.1%	13	4.2%	1	1.1%	9	4.7%	1	3.0%	0	0.0%
交通機関	ガソリン代	14	43.8%	136	43.7%	42	47.2%	81	42.4%	17	51.5%	22	31.9%
交通機関	有料道路代	12	37.5%	75	24.1%	30	33.7%	44	23.0%	9	27.3%	14	20.3%
交通機関	駐車場代	6	18.8%	65	20.9%	20	22.5%	47	24.6%	10	30.3%	10	14.5%
交通機関	その他	1	3.1%	3	1.0%	0	0.0%	0	0.0%	0	0.0%	0	0.0%
旅行形態	団体旅行	2	6.3%	3	1.0%	4	4.5%	6	3.2%	0	0.0%	15	22.7%
旅行形態	観光バス	2	6.3%	19	6.1%	7	7.9%	11	5.8%	2	6.3%	5	7.6%
旅行形態	ツアー	24	75.0%	225	72.3%	59	66.3%	153	80.5%	24	75.0%	18	27.3%
旅行形態	個人旅行	4	12.5%	64	20.6%	19	21.3%	20	10.5%	6	18.8%	28	42.4%
職業	会社役員	3	9.4%	14	4.7%	4	4.6%	7	3.9%	1	3.3%	1	1.6%
職業	会社員	8	25.0%	123	41.6%	39	44.8%	66	36.9%	14	46.7%	26	40.6%
職業	公務員	7	21.9%	39	13.2%	14	16.1%	31	17.3%	8	26.7%	11	17.2%
職業	自営業	3	9.4%	14	4.7%	5	5.7%	15	8.4%	1	3.3%	4	6.3%
職業	自由業	0	0.0%	4	1.4%	1	1.1%	3	1.7%	0	0.0%	1	1.6%
職業	派遣社員	0	0.0%	9	3.0%	2	2.3%	3	1.7%	0	0.0%	0	0.0%
職業	パートアルバイト	1	3.1%	24	8.1%	5	5.7%	12	6.7%	1	3.3%	6	9.4%
職業	専業主婦	9	28.1%	30	10.1%	5	5.7%	13	7.3%	0	0.0%	2	3.1%
職業	学生	1	3.1%	19	6.4%	3	3.4%	20	11.2%	1	3.3%	2	3.1%
職業	その他	0	0.0%	17	5.7%	5	5.7%	6	3.4%	1	3.3%	10	15.6%
職業	無職	0	0.0%	3	1.0%	4	4.6%	3	1.7%	3	10.0%	1	1.6%
世帯収入	300万円未満	1	4.2%	33	12.1%	12	15.6%	35	21.2%	4	13.8%	10	16.9%
世帯収入	300～400万円	4	16.7%	29	10.7%	7	9.1%	24	14.5%	7	24.1%	9	15.3%
世帯収入	400～500万円	2	8.3%	24	8.8%	5	6.5%	8	4.8%	2	6.9%	6	10.2%
世帯収入	500～600万円	3	12.5%	18	6.6%	6	7.8%	15	9.1%	5	17.2%	3	5.1%
世帯収入	600～700万円	4	16.7%	30	11.0%	11	14.3%	13	7.9%	0	0.0%	6	10.2%
世帯収入	700～800万円	3	12.5%	30	11.0%	5	6.5%	17	10.3%	3	10.3%	8	13.6%
世帯収入	800～1000万円	3	12.5%	28	10.3%	10	13.0%	17	10.3%	6	20.7%	8	13.6%
世帯収入	1000～1500万円	4	16.7%	36	13.2%</								

04年8月調査 客層別単体価

		1	2	3	4	5	6	7	8	9	10	11		
		構成比	泊数	参加費	県外交通費	宿泊費	交通費	土産・買物費	飲食費	娯楽・入場費	その他	県内単体価計	参加費・県内交通費	県内外単体価計
全体	全体	100%	3.1	69,582	11,463	4,892	6,870	14,503	13,144	8,098	1,124	48,632	118,214	129,677
日付	04/8/20(金)	36.7%	2.9	69,694	10,812	5,367	7,143	15,929	12,745	6,542	1,417	49,142	118,837	129,649
日付	04/8/22(日)	63.3%	3.2	69,586	11,922	4,646	6,826	13,664	13,481	9,189	934	48,740	118,326	130,248
居住地	北海道・東北	4.4%	3.0	94,891	9,713	2,042	5,996	20,518	12,491	6,890	1,705	49,641	144,533	154,245
居住地	関東	42.9%	3.3	74,245	12,063	5,229	6,738	15,152	13,121	7,735	1,450	49,425	123,670	135,733
居住地	中部	12.3%	3.0	74,335	13,779	6,869	6,497	12,424	15,342	8,321	732	50,185	124,519	138,298
居住地	関西	26.3%	3.2	66,899	6,563	2,237	6,549	13,537	13,359	10,112	742	46,536	113,435	119,998
居住地	中四国	4.6%	2.6	67,464	12,545	4,285	10,074	20,148	14,544	9,881	1,386	60,317	127,781	140,327
居住地	九州	9.5%	2.2	33,882	19,361	9,671	7,600	11,507	9,355	3,660	825	42,618	76,500	95,861
性別	男性	42.7%	3.1	67,738	15,174	6,840	7,813	15,112	15,492	8,317	1,308	54,881	122,619	137,793
性別	女性	57.3%	3.1	71,014	8,677	3,374	6,213	14,133	11,414	7,966	995	44,095	115,110	123,786
年齢	10歳未満	0.1%	4.0	100,000	-	-	3,200	3,000	-	3,000	50	9,250	109,250	109,250
年齢	10～19歳	4.5%	2.9	62,942	6,953	766	5,787	14,262	10,084	8,810	203	39,912	102,854	109,807
年齢	20～29歳	21.0%	2.8	63,275	9,795	3,359	6,556	10,674	10,721	8,010	823	40,142	103,417	113,212
年齢	30～39歳	30.5%	3.5	73,561	9,338	5,539	6,911	15,912	13,726	8,364	1,391	51,843	125,404	134,742
年齢	40～49歳	30.5%	3.1	74,752	10,719	4,317	5,980	15,296	14,225	8,794	974	49,586	124,338	135,057
年齢	50～59歳	8.2%	2.6	60,026	21,666	6,446	9,957	18,660	12,977	6,747	1,726	56,514	116,540	138,206
年齢	60～69歳	3.3%	3.1	61,335	19,420	10,247	8,533	13,704	16,302	5,337	1,266	55,388	116,723	136,144
年齢	70～79歳	1.8%	2.6	70,231	27,646	8,077	5,765	12,455	5,462	2,692	3,233	37,685	107,915	135,561
年齢	80歳以上	0.1%	1.0	-	-	6,000	7,230	1,000	-	-	-	14,640	14,640	14,640
来訪回数	初めて	28.7%	2.7	73,561	6,569	2,530	5,904	17,100	12,047	7,939	1,073	46,592	120,153	126,722
来訪回数	2回	20.3%	2.8	74,689	4,694	3,604	5,887	13,552	11,419	6,943	1,110	42,515	117,204	121,898
来訪回数	3回	14.9%	2.9	72,204	7,233	3,675	7,083	12,465	13,734	7,305	1,106	45,468	117,672	124,905
来訪回数	4回	9.2%	3.3	69,771	15,095	6,768	7,981	13,878	14,017	6,247	764	49,655	119,426	134,521
来訪回数	5～9回	16.0%	3.7	66,930	16,681	6,327	6,945	12,085	12,949	8,966	1,084	48,355	115,285	131,966
来訪回数	10～19回	4.4%	3.6	71,434	16,224	7,465	5,687	21,392	18,790	14,248	1,933	69,515	140,949	157,173
来訪回数	20回以上	6.5%	4.1	33,904	44,020	13,961	12,668	13,573	17,041	10,610	1,300	69,152	103,056	147,075
同行者	1人で	9.3%	3.4	26,652	40,496	12,383	12,511	9,788	12,285	7,658	815	55,440	81,092	121,588
同行者	夫婦	8.2%	3.1	67,703	11,114	5,224	9,155	26,631	16,467	12,166	1,646	71,289	138,992	150,106
同行者	子供連れ家族	42.2%	3.4	81,923	6,802	4,301	5,866	15,247	14,862	8,131	1,115	49,523	131,446	138,248
同行者	その他家族	9.1%	2.6	83,890	2,561	1,122	3,700	16,595	11,702	7,475	1,804	42,397	126,287	128,848
同行者	恋人と	9.0%	2.9	74,209	3,432	1,318	6,814	8,793	12,939	7,665	432	37,961	112,171	115,603
同行者	友人・知人と	14.4%	2.9	61,994	8,176	3,189	5,539	12,294	10,259	8,925	996	41,201	103,195	111,372
同行者	仕事仲間と	4.6%	2.4	40,831	40,392	10,582	9,202	9,259	10,314	4,398	1,079	44,834	85,665	126,057
同行者	婦人会など地域の団体	1.1%	2.5	53,000	11,950	6,649	3,491	17,700	9,500	2,364	748	40,452	93,452	105,402
同行者	その他	2.2%	3.0	65,775	10,508	8,106	7,222	10,050	6,813	4,300	1,919	38,410	104,185	114,693
旅行目的	観光	80.8%	3.0	79,271	6,103	3,731	6,508	14,962	13,241	9,002	1,124	48,566	127,837	133,940
旅行目的	業務・出張	6.5%	2.0	24,381	43,571	11,215	6,653	9,266	9,246	2,130	644	39,174	63,555	107,126
旅行目的	帰省・訪問・家事	3.9%	5.3	16,008	38,898	7,404	11,401	13,049	15,427	5,394	1,379	54,054	70,061	108,960
旅行目的	複合旅行	8.8%	3.9	34,950	26,189	8,610	9,051	14,857	14,300	5,539	1,351	53,708	88,658	114,847
旅行先	沖縄本島	74.1%	3.0	66,075	10,880	4,584	6,403	14,675	12,852	7,576	1,108	47,198	113,273	124,154
旅行先	本島周辺離島	18.9%	3.3	58,670	12,208	6,594	7,915	14,074	12,592	11,397	934	53,506	112,176	124,384
旅行先	宮古島及び周辺離島	2.9%	3.9	77,643	14,571	6,190	10,209	8,642	16,536	7,450	407	49,434	127,077	141,649
旅行先	石垣島及び周辺離島	25.5%	3.6	83,901	11,088	5,340	9,028	15,106	14,482	11,220	1,353	56,529	140,330	151,518
泊数	1泊	3.2%	1.0	23,886	35,656	5,579	4,774	5,274	3,102	744	105	19,578	43,464	79,120
泊数	2泊	30.9%	2.0	55,934	11,309	3,672	6,184	12,574	8,739	4,508	756	36,432	92,367	103,675
泊数	3泊	40.5%	3.0	78,441	6,438	2,681	6,213	14,417	13,884	9,846	1,091	48,132	126,573	133,012
泊数	4泊	16.2%	4.0	98,878	6,650	4,857	5,937	18,635	17,599	8,591	1,669	57,288	156,166	162,815
泊数	5泊	4.2%	5.0	72,897	14,958	13,664	13,413	17,352	18,025	8,943	2,585	73,982	146,879	161,837
泊数	6泊	2.1%	6.0	74,509	49,098	17,220	10,715	13,183	15,795	17,303	909	75,125	82,575	131,673
泊数	7泊以上	2.7%	10.8	8,421	52,045	21,375	21,237	19,627	26,866	15,821	2,009	106,934	115,355	167,400
泊数	日帰り	0.3%	0.0	-	60,000	-	1,500	-	500	-	-	2,000	2,000	62,000
活動	観光地巡り	65.2%	3.1	72,609	7,186	3,253	7,246	15,496	13,749	7,693	1,125	48,563	121,172	128,358
活動	保養・休養	28.0%	3.7	79,809	8,457	4,777	7,797	18,518	16,607	9,178	1,270	58,146	137,955	146,411
活動	海水浴・マリッジ	70.1%	3.2	77,789	6,911	3,930	6,691	15,024	14,281	8,430	989	49,345	127,134	134,045
活動	ダイビング	15.2%	3.2	75,836	7,864	3,040	6,169	15,699	11,985	21,406	1,125	59,425	135,261	143,126
活動	ゴルフ	0.7%	4.4	96,000	14,000	-	17,049	15,555	16,875	9,000	12,500	70,979	166,979	180,979
活動	釣り	1.8%	3.5	85,047	12,308	5,769	12,066	8,662	15,696	7,367	398	49,958	135,005	147,313
活動	キャンプ	0.3%	4.5	65,550	12,500	-	12,785	17,250	23,000	4,450	1,150	71,135	171,135	136,685
活動	スポーツ大会等	4.5%	2.1	35,350	17,706	7,964	9,023	13,596	9,677	1,326	578	42,163	77,513	95,219
活動	イベント・伝統行事	2.8%	4.0	60,636	11,250	4,100	5,439	14,929	19,793	5,045	1,054	50,361	110,997	122,247
活動	戦跡地参拝	9.0%	3.1	63,753	8,462	3,216	6,804	16,151	13,130	6,816	962	47,078	110,830	119,292
活動	ショッピング	36.8%	3.2	72,548	7,523	4,059	7,136	17,365	14,873	9,130	1,198	53,780	126,328	133,851
活動	エコツアー	2.1%	3.6	61,253	8,000	4,013	6,010	12,957	16,267	17,462	667	57,375	118,628	126,628
活動	新婚旅行	0.0%	-	-	-	-	-	-	-	-	-	-	-	-
活動	ウェディング	0.1%	9.0	-	65,000	-	5,000	12,000	12,000	5,300	-	34,300	34,300	99,300
活動	会議・研修	2.6%	2.8	11,667	55,494	15,899	6,528	9,592	12,337	1,247	46,857	58,524	114,018	114,018
活動	仕事	4.1%	3.1	12,667	59,960	19,942	10,484	8,408	21,415	4,048	1,095	65,392	78,059	138,019
活動	帰省・親戚訪問等	5.8%	5.1	21,862	31,937	4,308	8,234	14,775	10,254	5,583	1,528	44,683	66,545	98,482
活動	その他	5.9%	3.7	40,089	18,550	7,947	9,566	12,595	11,568	4,948	824	47,447	87,537	106,086
交通機関	バス	14.9%	3.4	62,054	14,738	7,468	7,326	12,671	13,583	8,352	1,355	50,754	112,808	127,546
交通機関	タクシー	37.7%	3.1	61,133	15,594	7,109	9,421	1						

04年11月調査 発地別客層

属性	属性	北海道・東北		関東		中部		関西		中四国		九州	
		属性n	構成比	属性n	構成比	属性n	構成比	属性n	構成比	属性n	構成比	属性n	構成比
全体	全体	86	9.2%	282	30.3%	146	15.7%	138	14.8%	86	9.2%	193	20.7%
性別	男性	47	57.3%	167	59.4%	71	48.6%	64	46.7%	50	58.1%	129	67.5%
性別	女性	35	42.7%	114	40.6%	75	51.4%	73	53.3%	36	41.9%	62	32.5%
年齢	10歳未満	0	0.0%	1	0.4%	0	0.0%	0	0.0%	0	0.0%	0	0.0%
年齢	10～19歳	0	0.0%	4	1.4%	0	0.0%	3	2.2%	0	0.0%	0	0.0%
年齢	20～29歳	10	11.9%	22	7.9%	13	9.0%	23	17.0%	12	14.1%	13	6.8%
年齢	30～39歳	6	7.1%	46	16.4%	27	18.6%	23	17.0%	9	10.6%	25	13.0%
年齢	40～49歳	14	16.7%	49	17.5%	37	25.5%	25	18.5%	18	21.2%	34	17.7%
年齢	50～59歳	28	33.3%	70	25.0%	31	21.4%	33	24.4%	24	28.2%	65	33.9%
年齢	60～69歳	19	22.6%	63	22.5%	25	17.2%	20	14.8%	18	21.2%	47	24.5%
年齢	70～79歳	6	7.1%	24	8.6%	9	6.2%	7	5.2%	4	4.7%	8	4.2%
年齢	80歳以上	1	1.2%	1	0.4%	3	2.1%	1	0.7%	0	0.0%	0	0.0%
旅行回数	初めて	41	48.8%	90	32.0%	52	35.6%	42	30.4%	28	32.9%	27	14.2%
旅行回数	2回	16	19.0%	43	15.3%	32	21.9%	24	17.4%	21	24.7%	36	18.9%
旅行回数	3回	8	9.5%	28	10.0%	21	14.4%	9	6.5%	9	10.6%	19	10.0%
旅行回数	4回	1	1.2%	13	4.6%	7	4.8%	7	5.1%	4	4.7%	15	7.9%
旅行回数	5～9回	12	14.3%	41	14.6%	14	9.6%	25	18.1%	14	16.5%	32	16.8%
旅行回数	10～19回	5	6.0%	28	10.0%	6	4.1%	12	8.7%	5	5.9%	21	11.1%
旅行回数	20回以上	1	1.2%	38	13.5%	14	9.6%	19	13.8%	4	4.7%	40	21.1%
同行者	1人で	12	14.5%	67	24.0%	17	11.8%	28	20.4%	12	14.5%	62	32.6%
同行者	夫婦	25	30.1%	39	14.0%	29	20.1%	31	22.6%	7	8.4%	12	6.3%
同行者	子供連れ家族	3	3.6%	18	6.5%	7	4.9%	5	3.6%	6	7.2%	7	3.7%
同行者	その他家族	4	4.8%	20	7.2%	11	7.6%	12	8.8%	4	4.8%	14	7.4%
同行者	恋人と	0	0.0%	2	0.7%	3	2.1%	5	3.6%	0	0.0%	4	2.1%
同行者	友人・知人と	10	12.0%	49	17.6%	38	26.4%	27	19.7%	12	14.5%	24	12.6%
同行者	仕事仲間と	15	18.1%	51	18.3%	24	16.7%	24	17.5%	31	37.3%	53	27.9%
同行者	地域の団体やサークル	4	4.8%	13	4.7%	6	4.2%	1	0.7%	6	7.2%	6	3.2%
同行者	その他	10	12.0%	20	7.2%	9	6.3%	4	2.9%	5	6.0%	8	4.2%
旅行目的	観光	62	73.8%	176	63.3%	111	76.6%	96	69.6%	61	72.6%	74	38.5%
旅行目的	業務・出張	13	15.5%	53	19.1%	11	7.6%	20	14.5%	11	13.1%	76	39.6%
旅行目的	帰省・訪問・家事	0	0.0%	12	4.3%	6	4.1%	6	4.3%	2	2.4%	3	1.6%
旅行目的	複合旅行	9	10.7%	37	13.3%	17	11.7%	16	11.6%	10	11.9%	39	20.3%
旅行先	沖縄本島	70	81.4%	208	73.8%	116	79.5%	107	77.5%	65	75.6%	151	78.2%
旅行先	本島周辺離島	10	11.6%	27	9.6%	10	6.8%	12	8.7%	3	3.5%	9	4.7%
旅行先	宮古島及び周辺離島	6	7.0%	22	7.8%	5	3.4%	4	2.9%	4	4.7%	11	5.7%
旅行先	石垣島及び周辺離島	23	26.7%	63	22.3%	31	21.2%	17	12.3%	24	27.9%	13	6.7%
泊数	1泊	7	8.5%	46	16.5%	13	9.0%	33	24.1%	13	15.3%	51	27.0%
泊数	2泊	30	36.6%	125	44.8%	69	47.9%	66	48.2%	49	57.6%	86	45.5%
泊数	3泊	23	28.0%	75	26.9%	36	25.0%	24	17.5%	14	16.5%	40	21.2%
泊数	4泊	18	22.0%	17	6.1%	19	13.2%	11	8.0%	6	7.1%	9	4.8%
泊数	5泊	4	4.9%	5	1.8%	3	2.1%	0	0.0%	0	0.0%	0	0.0%
泊数	6泊	0	0.0%	5	1.8%	1	0.7%	2	1.5%	1	1.2%	0	0.0%
泊数	7泊以上	0	0.0%	5	1.8%	2	1.4%	1	0.7%	1	1.2%	2	1.1%
泊数	日帰り	0	0.0%	1	0.4%	1	0.7%	0	0.0%	1	1.2%	1	0.5%
活動	観光地巡り	68	79.1%	181	64.2%	112	76.7%	89	64.5%	66	76.7%	99	51.3%
活動	保養・休養	12	14.0%	43	15.2%	27	18.5%	31	22.5%	16	18.6%	19	9.8%
活動	海水浴・マリッジジャー	9	10.5%	19	6.7%	8	5.5%	7	5.1%	7	8.1%	5	2.6%
活動	ダイビング	5	5.8%	38	13.5%	14	9.6%	16	11.6%	5	5.8%	4	2.1%
活動	ゴルフ	4	4.7%	13	4.6%	6	4.1%	7	5.1%	6	7.0%	12	6.2%
活動	釣り	1	1.2%	5	1.8%	2	1.4%	2	1.4%	1	1.2%	1	0.5%
活動	キャンプ	1	1.2%	0	0.0%	0	0.0%	0	0.0%	0	0.0%	0	0.0%
活動	スポーツ大会等	0	0.0%	2	0.7%	0	0.0%	1	0.7%	2	2.3%	0	0.0%
活動	イベント・伝統行事	2	2.3%	4	1.4%	1	0.7%	2	1.4%	0	0.0%	2	1.0%
活動	戦跡地参拝	21	24.4%	34	12.1%	26	17.8%	13	9.4%	16	18.6%	32	16.6%
活動	ショッピング	31	36.0%	71	25.2%	48	32.9%	40	29.0%	36	41.9%	50	25.9%
活動	エコツア	1	1.2%	4	1.4%	2	1.4%	2	1.4%	2	2.3%	2	1.0%
活動	新婚旅行	1	1.2%	1	0.4%	3	2.1%	1	0.7%	2	2.3%	2	1.0%
活動	ウェディング	1	1.2%	8	2.8%	0	0.0%	1	0.7%	1	1.2%	1	0.5%
活動	会議・研修	13	15.1%	38	13.5%	11	7.5%	3	2.2%	7	8.1%	36	18.7%
活動	仕事	12	14.0%	43	15.2%	11	7.5%	19	13.8%	9	10.5%	69	35.8%
活動	帰省・親戚訪問等	3	3.5%	13	4.6%	12	8.2%	8	5.8%	4	4.7%	5	2.6%
活動	その他	4	4.7%	22	7.8%	6	4.1%	12	8.7%	2	2.3%	18	9.3%
交通機関	バス	24	27.9%	43	15.2%	21	14.4%	14	10.1%	19	22.1%	43	22.3%
交通機関	タクシー	34	39.5%	121	42.9%	45	30.8%	42	30.4%	25	29.1%	89	46.1%
交通機関	モトロー	15	17.4%	68	24.1%	31	21.2%	27	19.6%	13	15.1%	51	26.4%
交通機関	船(県内)	9	10.5%	30	10.6%	13	8.9%	9	6.5%	8	9.3%	4	2.1%
交通機関	航空機(県内)	8	9.3%	20	7.1%	9	6.2%	4	2.9%	10	11.6%	11	5.7%
交通機関	レンタカー	19	22.1%	50	17.7%	40	27.4%	39	28.3%	21	24.4%	59	30.6%
交通機関	オートバイ	1	1.2%	0	0.0%	0	0.0%	0	0.0%	0	0.0%	0	0.0%
交通機関	自転車	0	0.0%	4	1.4%	2	1.4%	3	2.2%	3	3.5%	0	0.0%
交通機関	ガソリン代	19	22.1%	56	19.9%	44	30.1%	52	37.7%	14	16.3%	52	26.9%
交通機関	有料道路代	10	11.6%	47	16.7%	26	17.8%	43	31.2%	6	7.0%	41	21.2%
交通機関	駐車場代	13	15.1%	26	9.2%	22	15.1%	29	21.0%	7	8.1%	39	20.2%
交通機関	その他	0	0.0%	4	1.4%	3	2.1%	3	2.2%	0	0.0%	6	3.1%
旅行形態	団体旅行	24	28.6%	55	19.7%	39	26.7%	20	14.7%	38	45.2%	46	23.8%
旅行形態	観光バック	11	13.1%	39	14.0%	19	13.0%	7	5.1%	5	6.0%	15	7.8%
旅行形態	ツアー	27	32.1%	80	28.7%	49	33.6%	55	40.4%	17	20.2%	38	19.7%
旅行形態	個人旅行	22	26.2%	105	37.6%	39	26.7%	54	39.7%	24	28.6%	94	48.7%
職業	会社役員	9	11.0%	23	8.3%	10	7.3%	8	6.0%	8	9.8%	21	11.5%
職業	会社員	31	37.8%	118	42.6%	58	42.3%	62	46.3%	38	46.3%	90	49.2%
職業	公務員	3	3.7%	15	5.4%	13	9.5%	9	6.7%	9	11.0%	13	7.1%
職業	自営業	9	11.0%	22	7.9%	13	9.5%	9	6.7%	5	6.1%	8	4.4%
職業	自由業	0	0.0%	8	2.9%	2	1.5%	2	1.5%	1	1.2%	3	1.6%
職業	派遣社員	0	0.0%	5	1.8%	3	2.2%	3	2.2%	0	0.0%	2	1.1%
職業	パートアルバイト	5	6.1%	9	3.2%	5	3.6%	7	5.2%	5	6.1%	4	2.2%
職業	専業主婦	11	13.4%	38	13.7%	14	10.2%	12	9.0%	4	4.9%	14	7.7%
職業	学生	3	3.7%	6	2.2%	1	0.7%	3	2.2%	1	1.2%	2	1.1%
職業	その他	2	2.4%	10	3.6%	8	5.8%	5	3.7%	4	4.9%	15	8.2%
職業	無職	9	11.0%	23	8.3%	10	7.3%	14	10.4%	7	8.5%	11	6.0%
世帯収入	300万円未満	14	18.4%	28	11.2%	18	14.6%	26	23.6%	14	19.2%	22	12.6%
世帯収入	300～400万円	16	21.1%	22	8.8%	13	10.6%	19	17.3%	15	20.5%	22	12.6%
世帯収入	400～500万円	2	2.6%	34	13.7%	13	10.6%	9	8.2%	6	8.2%	15	8.6%
世帯収入	500～600万円	5	6.6%	28	11.2%	17	13.8%	9	8.2%	5	6.8%	17	9.8%
世帯収入	600～700万円	10	13.2%	28	11.2%	14	11.4%	10	9.1%	7	9.6%	28	16.1%
世帯収入	700～800万円	6	7.9%	27	10.8%	12	9.8%	11	10.0%	4	5.5%	18	10.3%
世帯収入	800～1000万円	9	11.8%	28	11.2%	10	8.1%	10	9.1%</				





05年2月調査 発地別客層

属性	属性	北海道・東北		関東		中部		関西		中四国		九州	
		属性n	構成比	属性n	構成比	属性n	構成比	属性n	構成比	属性n	構成比	属性n	構成比
全体	全体	110	12.8%	237	27.7%	110	12.8%	137	16.0%	82	9.6%	181	21.1%
性別	男性	57	51.8%	123	51.9%	60	54.5%	58	42.3%	44	53.7%	102	57.0%
性別	女性	53	48.2%	114	48.1%	50	45.5%	79	57.7%	38	46.3%	77	43.0%
年齢	10歳未満	0	0.0%	0	0.0%	0	0.0%	0	0.0%	0	0.0%	0	0.0%
年齢	10～19歳	0	0.0%	4	1.7%	3	2.7%	1	0.7%	1	1.2%	1	0.6%
年齢	20～29歳	12	11.0%	24	10.2%	19	17.3%	17	12.5%	9	11.1%	23	12.9%
年齢	30～39歳	6	5.5%	38	16.1%	15	13.6%	14	10.3%	6	7.4%	29	16.3%
年齢	40～49歳	9	8.3%	34	14.4%	13	11.8%	15	11.0%	6	7.4%	51	28.7%
年齢	50～59歳	36	33.0%	59	25.0%	30	27.3%	31	22.8%	25	30.9%	43	24.2%
年齢	60～69歳	38	34.9%	65	27.5%	26	23.6%	42	30.9%	26	32.1%	28	15.7%
年齢	70～79歳	5	4.6%	12	5.1%	3	2.7%	15	11.0%	7	8.6%	2	1.1%
年齢	80歳以上	3	2.8%	0	0.0%	1	0.9%	1	0.7%	1	1.2%	1	0.6%
旅行回数	初めて	51	46.8%	73	30.8%	35	31.8%	51	37.2%	38	46.3%	40	22.2%
旅行回数	2回	27	24.8%	48	20.3%	25	22.7%	26	19.0%	20	24.4%	37	20.6%
旅行回数	3回	13	11.9%	28	11.8%	13	11.8%	17	12.4%	1	1.2%	17	9.4%
旅行回数	4回	7	6.4%	24	10.1%	13	11.8%	14	10.2%	7	8.5%	16	8.9%
旅行回数	5～9回	8	7.3%	32	13.5%	12	10.9%	10	7.3%	6	7.3%	35	19.4%
旅行回数	10～19回	2	1.8%	10	4.2%	6	5.5%	9	6.6%	4	4.9%	12	6.7%
旅行回数	20回以上	1	0.9%	22	9.3%	6	5.5%	10	7.3%	6	7.3%	23	12.8%
同行者	1人で	9	8.3%	43	18.5%	11	10.0%	16	11.8%	8	10.0%	47	26.0%
同行者	夫婦	36	33.0%	46	19.7%	22	20.0%	34	25.0%	30	37.5%	34	18.8%
同行者	子供連れ家族	10	9.2%	18	7.7%	8	7.3%	8	5.9%	1	1.3%	10	5.5%
同行者	その他家族	6	5.5%	25	10.7%	11	10.0%	16	11.8%	11	13.8%	6	3.3%
同行者	恋人と	2	1.8%	4	1.7%	8	7.3%	1	0.7%	0	0.0%	0	0.0%
同行者	友人・知人と	30	27.5%	59	25.3%	28	25.5%	37	27.2%	18	22.5%	36	19.9%
同行者	仕事仲間と	10	9.2%	34	14.6%	12	10.9%	17	12.5%	8	10.0%	39	21.5%
同行者	地域の団体やサークル	5	4.6%	3	1.3%	6	5.5%	6	4.4%	3	3.8%	5	2.8%
同行者	その他	1	0.9%	1	0.4%	4	3.6%	1	0.7%	1	1.3%	4	2.2%
旅行目的	観光	98	89.1%	182	77.1%	92	84.4%	109	79.6%	68	84.0%	97	54.2%
旅行目的	業務・出張	5	4.5%	27	11.4%	9	8.3%	13	9.5%	7	8.6%	54	30.2%
旅行目的	帰省・訪問・家事	0	0.0%	10	4.2%	2	1.8%	5	3.6%	1	1.2%	4	2.2%
旅行目的	複合旅行	7	6.4%	17	7.2%	6	5.5%	10	7.3%	5	6.2%	24	13.4%
旅行先	沖縄本島	103	93.6%	197	83.1%	99	90.0%	111	81.0%	64	78.0%	142	78.5%
旅行先	本島周辺離島	8	7.3%	21	8.9%	8	7.3%	14	10.2%	4	4.9%	9	5.0%
旅行先	宮古島及び周辺離島	12	10.9%	7	3.0%	6	5.5%	3	2.2%	2	2.4%	8	4.4%
旅行先	石垣島及び周辺離島	21	19.1%	35	14.8%	9	8.2%	17	12.4%	10	12.2%	21	11.6%
泊数	1泊	2	1.8%	21	8.9%	14	12.7%	13	9.6%	10	12.7%	62	34.3%
泊数	2泊	42	38.5%	125	53.2%	55	50.0%	81	60.0%	49	62.0%	84	46.4%
泊数	3泊	48	44.0%	63	26.8%	35	31.8%	31	23.0%	15	19.0%	20	11.0%
泊数	4泊	17	15.6%	12	5.1%	3	2.7%	4	3.0%	2	2.5%	9	5.0%
泊数	5泊	0	0.0%	3	1.3%	1	0.9%	0	0.0%	0	0.0%	2	1.1%
泊数	6泊	0	0.0%	3	1.3%	1	0.9%	0	0.0%	0	0.0%	0	0.0%
泊数	7泊以上	0	0.0%	8	3.4%	1	0.9%	5	3.7%	2	2.5%	3	1.7%
泊数	日帰り	0	0.0%	0	0.0%	0	0.0%	1	0.7%	1	1.3%	1	0.6%
活動	観光地巡り	95	86.4%	174	73.4%	87	79.1%	104	75.9%	66	80.5%	107	59.1%
活動	保養・休養	9	8.2%	56	23.6%	18	16.4%	17	12.4%	5	6.1%	19	10.5%
活動	海水浴・マリンスポーツ	4	3.6%	6	2.5%	2	1.8%	5	3.6%	2	2.4%	2	1.1%
活動	ダイビング	0	0.0%	3	1.3%	1	0.9%	3	2.2%	0	0.0%	3	1.7%
活動	ゴルフ	18	16.4%	12	5.1%	7	6.4%	16	11.7%	9	11.0%	7	3.9%
活動	釣り	0	0.0%	1	0.4%	0	0.0%	0	0.0%	0	0.0%	0	0.0%
活動	キャンプ	0	0.0%	2	0.8%	2	1.8%	0	0.0%	2	2.4%	4	2.2%
活動	スポーツ大会等	0	0.0%	1	0.4%	1	0.9%	0	0.0%	1	1.2%	8	4.4%
活動	イベント・伝説行事	0	0.0%	8	3.4%	3	2.7%	2	1.5%	1	1.2%	8	4.4%
活動	戦跡地参拝	20	18.2%	35	14.8%	24	21.8%	19	13.9%	12	14.6%	13	7.2%
活動	ショッピング	41	37.3%	95	40.1%	53	48.2%	43	31.4%	29	35.4%	65	35.9%
活動	エコツア	0	0.0%	3	1.3%	1	0.9%	0	0.0%	2	2.4%	0	0.0%
活動	新婚旅行	2	1.8%	1	0.4%	0	0.0%	1	0.7%	2	2.4%	0	0.0%
活動	ウェディング	0	0.0%	6	2.5%	1	0.9%	2	1.5%	0	0.0%	0	0.0%
活動	会議・研修	1	0.9%	12	5.1%	4	3.6%	8	5.8%	6	7.3%	24	13.3%
活動	仕事	4	3.6%	27	11.4%	9	8.2%	10	7.3%	7	8.5%	47	26.0%
活動	帰省・親戚訪問等	2	1.8%	13	5.5%	4	3.6%	9	6.6%	2	2.4%	5	2.8%
活動	その他	4	3.6%	24	10.1%	9	8.2%	5	3.6%	3	3.7%	5	2.8%
交通機関	バス	12	10.9%	30	12.7%	10	9.1%	14	10.2%	7	8.5%	11	6.1%
交通機関	タクシー	55	50.0%	83	35.0%	25	22.7%	44	32.1%	25	30.5%	55	30.4%
交通機関	モトローラー	32	29.1%	64	27.0%	22	20.0%	21	15.3%	13	15.9%	42	23.2%
交通機関	船(県内)	3	2.7%	14	5.9%	4	3.6%	1	0.7%	2	2.4%	6	3.3%
交通機関	航空機(県内)	2	1.8%	13	5.5%	1	0.9%	1	0.7%	1	1.2%	8	4.4%
交通機関	レンタカー	18	16.4%	56	23.6%	24	21.8%	28	20.4%	15	18.3%	45	24.9%
交通機関	オートバイ	0	0.0%	2	0.8%	2	1.8%	0	0.0%	0	0.0%	0	0.0%
交通機関	自転車	1	0.9%	2	0.8%	3	2.7%	1	0.7%	0	0.0%	1	0.6%
交通機関	ガソリン代	20	18.2%	67	28.3%	43	39.1%	44	32.1%	24	29.3%	56	30.9%
交通機関	有料道路代	15	13.6%	45	19.0%	28	25.5%	26	19.0%	16	19.5%	41	22.7%
交通機関	駐車場代	15	13.6%	45	19.0%	26	23.6%	17	12.4%	13	15.9%	33	18.2%
交通機関	その他	0	0.0%	2	0.8%	0	0.0%	2	1.5%	0	0.0%	2	1.1%
旅行形態	団体旅行	26	24.3%	24	10.3%	24	21.8%	23	17.0%	17	21.0%	32	18.1%
旅行形態	観光パック	36	33.6%	43	18.5%	10	9.1%	28	20.7%	22	27.2%	19	10.7%
旅行形態	ツアー	31	29.0%	94	40.3%	51	46.4%	45	33.3%	28	34.6%	61	34.5%
旅行形態	個人旅行	14	13.1%	72	30.9%	25	22.7%	39	28.9%	14	17.3%	65	36.7%
職業	会社役員	19	18.1%	25	11.0%	10	9.6%	12	9.2%	9	11.5%	15	8.5%
職業	会社員	23	21.9%	71	31.1%	37	35.6%	41	31.5%	13	16.7%	78	44.1%
職業	公務員	6	5.7%	13	5.7%	8	7.7%	4	3.1%	4	5.1%	20	11.3%
職業	自営業	10	9.5%	15	6.6%	5	4.8%	9	6.9%	10	12.8%	17	9.6%
職業	自由業	1	1.0%	4	1.8%	1	1.0%	4	3.1%	1	1.3%	3	1.7%
職業	派遣社員	1	1.0%	3	1.3%	0	0.0%	1	0.8%	0	0.0%	1	0.6%
職業	パートアルバイト	5	4.8%	20	8.8%	9	8.7%	12	9.2%	6	7.7%	10	5.6%
職業	専業主婦	17	16.2%	28	12.3%	9	8.7%	21	16.2%	17	21.8%	14	7.9%
職業	学生	6	5.7%	10	4.4%	7	6.7%	7	5.4%	4	5.1%	6	3.4%
職業	その他	3	2.9%	10	4.4%	6	5.4%	2	1.5%	3	3.8%	3	1.7%
職業	無職	14	13.3%	29	12.7%	12	11.5%	17	13.1%	11	14.1%	10	5.6%
世帯収入	300万円未満	18	18.8%	42	20.2%	14	14.6%	21	18.4%	12	15.4%	25	15.5%
世帯収入	300～400万円	9	9.4%	15	7.2%	12	12.5%	15	13.2%	11	14.1%	19	11.8%
世帯収入	400～500万円	11	11.5%	22	10.6%	10	10.4%	8	7.0%	8	10.3%	12	7.5%
世帯収入	500～600万円	9	9.4%	23	11.1%	10	10.4%	9	7.9%	3	3.8%	18	11.2%
世帯収入	600～700万円	10	10.4%	15	7.2%	9	9.4%	13	11.4%	5	6.4%	16	9.9%
世帯収入	700～800万円	4	4.2%	20	9.6%	6	6.3%	9	7.9%	5	6.4%	21	13.0%
世帯収入	800～1000万円	11	11.5%	25	12.0%	13	13.5%	10	8.8%	9	11.5%	21	1

05年2月調査 客層別全体単価

		1		2		3		4		5		6		7		8 9=3-8		10=1+9		11=1-8	
		構成比	泊数	参加費	県外交通費	宿泊費	交通費	土産・買物費	飲食費	娯楽・入場費	その他	県内単価計		参加費・県内単価	県内外単価計						
全体	全体	100%	2.5	47,216	12,338	6,608	5,959	20,824	11,042	4,954	1,844	51,231	98,447	51,231	98,447	110,785					
日付	05/2/17(木)	25.8%	2.4	51,665	10,060	4,307	4,464	24,283	10,690	5,869	1,362	50,975	102,640	50,975	102,640	112,700					
日付	05/2/18(金)	26.9%	2.7	45,455	13,674	6,875	7,867	16,961	11,099	3,716	1,409	47,927	93,383	47,927	93,383	107,057					
日付	05/2/20(日)	47.3%	2.3	43,101	13,379	6,756	5,527	20,482	11,214	5,132	2,384	51,496	94,596	51,496	94,596	107,975					
居住地	北海道・東北	12.8%	2.7	75,625	6,400	4,278	4,865	28,866	11,459	8,060	1,781	59,308	134,932	59,308	134,932	141,332					
居住地	関東	27.7%	2.7	43,593	14,588	8,283	6,229	17,655	11,818	4,974	1,518	50,478	94,071	50,478	94,071	108,659					
居住地	中部	12.8%	2.3	50,091	10,880	5,973	5,397	25,807	9,786	4,501	1,436	52,900	102,991	52,900	102,991	113,870					
居住地	関西	16.0%	2.7	42,562	14,055	7,064	6,737	17,347	10,279	4,688	1,476	47,592	90,154	47,592	90,154	104,209					
居住地	中四国	9.6%	2.0	53,830	9,280	5,448	5,410	30,732	9,916	5,116	997	57,618	111,447	57,618	111,447	120,727					
居住地	九州	21.1%	1.9	32,018	14,248	6,367	6,110	15,561	11,665	3,486	3,237	46,426	78,444	46,426	78,444	92,692					
性別	男性	51.8%	2.4	47,203	16,250	7,588	7,659	18,875	13,657	5,687	2,190	55,656	102,859	55,656	102,859	119,109					
性別	女性	48.2%	2.4	46,904	8,110	5,620	4,172	22,904	8,264	4,177	1,481	46,617	93,522	46,617	93,522	101,632					
年齢	10歳未満	0.0%	-	-	-	-	-	-	-	-	-	-	-	-	-	-					
年齢	10～19歳	1.2%	3.1	32,434	9,590	3,400	7,473	7,978	6,356	3,805	740	29,752	62,186	29,752	62,186	71,776					
年齢	20～29歳	12.2%	2.5	38,251	8,513	3,188	5,543	14,579	8,043	4,348	1,026	36,727	74,978	36,727	74,978	83,490					
年齢	30～39歳	12.7%	2.4	36,794	13,961	7,346	6,753	15,510	11,854	3,941	883	46,286	83,080	46,286	83,080	97,041					
年齢	40～49歳	15.0%	2.5	33,867	18,486	10,739	8,864	18,660	13,810	5,203	4,394	61,671	95,538	61,671	95,538	114,024					
年齢	50～59歳	26.3%	2.1	47,361	13,932	6,358	5,586	21,811	10,841	5,006	1,326	50,928	98,289	50,928	98,289	112,221					
年齢	60～69歳	26.5%	2.3	62,086	8,749	5,105	4,085	27,080	10,734	5,484	1,868	54,356	116,442	54,356	116,442	125,191					
年齢	70～79歳	5.4%	3.6	58,098	9,088	9,606	7,069	22,299	11,308	5,880	1,744	57,906	116,004	57,906	116,004	125,092					
年齢	80歳以上	0.8%	2.6	59,167	9,500	2,533	4,530	16,515	6,900	375	1,669	32,522	91,689	32,522	91,689	101,189					
来訪回数	初めて	33.7%	2.3	54,082	5,290	3,422	4,507	23,104	9,206	4,330	1,238	45,806	99,887	45,806	99,887	105,178					
来訪回数	2回	21.4%	2.2	54,778	7,317	5,775	3,925	21,910	9,400	4,303	1,421	46,735	101,513	46,735	101,513	108,829					
来訪回数	3回	10.5%	2.2	60,336	8,835	5,094	3,686	17,335	11,417	4,839	1,476	43,847	104,183	43,847	104,183	113,018					
来訪回数	4回	9.4%	2.7	48,872	13,842	6,002	7,353	20,045	12,283	7,251	1,564	54,498	103,370	54,498	103,370	117,212					
来訪回数	5～9回	12.0%	2.7	27,093	22,810	11,579	10,667	18,570	12,503	6,223	5,557	65,098	92,191	65,098	92,191	115,001					
来訪回数	10～19回	5.0%	2.3	26,446	30,035	14,087	9,529	25,518	16,129	6,167	1,038	72,468	98,914	72,468	98,914	128,949					
来訪回数	20回以上	7.9%	3.0	17,375	33,187	13,209	9,890	13,806	15,717	4,138	1,240	58,001	75,376	58,001	75,376	108,653					
同行者	1人以上	15.7%	2.9	19,176	32,547	15,699	10,974	10,181	12,867	3,525	956	54,202	73,378	54,202	73,378	105,925					
同行者	夫婦	23.7%	2.6	51,736	9,502	5,982	5,411	28,257	12,721	6,169	3,749	62,289	114,026	62,289	114,026	123,528					
同行者	子供連れ家族	6.5%	3.0	46,333	8,891	2,259	7,976	19,512	12,278	5,635	1,416	49,077	95,410	49,077	95,410	104,301					
同行者	その他家族	8.8%	2.2	53,373	6,259	6,315	5,296	23,714	8,488	3,661	1,253	48,726	102,099	48,726	102,099	108,358					
同行者	恋人と	1.8%	2.1	44,060	3,200	3,067	3,747	12,878	11,321	4,739	457	36,209	80,269	36,209	80,269	83,469					
同行者	友人・知人と	24.8%	2.2	49,856	5,754	3,216	3,277	19,014	8,051	5,320	1,320	40,197	90,053	40,197	90,053	95,807					
同行者	仕事仲間と	14.1%	2.0	47,472	16,068	7,196	7,366	19,487	13,230	4,922	1,260	53,402	100,874	53,402	100,874	116,942					
同行者	婦人会など地域の団体	3.3%	2.1	91,899	3,232	2,726	2,502	21,272	8,751	3,443	1,112	39,806	131,705	39,806	131,705	134,937					
同行者	その他	1.4%	2.0	80,781	3,333	483	875	57,061	6,071	992	3,588	69,070	149,851	69,070	149,851	153,185					
旅行目的	観光	75.9%	2.3	53,493	7,410	5,149	4,703	22,444	10,051	5,585	1,449	49,381	102,874	49,381	102,874	110,284					
旅行目的	業務・出張	13.5%	2.5	26,641	31,198	11,216	11,693	7,538	14,409	2,149	1,129	48,134	74,774	48,134	74,774	105,972					
旅行目的	帰省・訪問・家事	2.6%	3.8	8,079	34,074	4,433	4,744	13,838	10,768	845	891	35,519	43,598	35,519	43,598	77,672					
旅行目的	複合旅行	8.1%	2.8	31,298	22,161	14,540	8,549	30,764	15,115	5,193	7,132	81,292	112,591	81,292	112,591	134,752					
旅行先	沖縄本島	83.5%	2.4	45,041	11,771	6,407	5,766	21,394	10,933	4,821	1,253	50,574	95,615	50,574	95,615	107,386					
旅行先	本島周辺離島	7.6%	3.3	48,628	13,315	5,893	8,883	19,736	14,085	4,896	2,064	55,558	104,186	55,558	104,186	117,500					
旅行先	宮古島及び周辺離島	4.4%	2.9	82,335	11,065	6,999	6,104	19,624	10,600	4,245	1,737	49,309	131,644	49,309	131,644	142,709					
旅行先	石垣島及び周辺離島	13.1%	2.9	77,653	14,043	8,576	9,878	21,080	12,655	3,034	2,297	57,520	135,173	57,520	135,173	149,216					
泊数	1泊	14.3%	1.0	31,295	14,849	4,457	3,914	16,046	7,142	3,251	848	35,658	66,952	35,658	66,952	81,802					
泊数	2泊	51.3%	2.0	44,500	11,130	5,161	4,208	22,140	9,439	4,390	2,072	47,410	91,910	47,410	91,910	103,040					
泊数	3泊	25.1%	3.0	59,257	8,074	5,793	6,283	18,928	13,510	5,011	1,672	51,197	110,544	51,197	110,544	118,528					
泊数	4泊	5.5%	4.0	67,010	19,415	9,978	13,174	24,497	15,704	11,799	2,254	77,406	144,616	77,406	144,616	163,831					
泊数	5泊	0.7%	5.0	66,667	23,450	7,642	11,325	24,453	35,800	18,800	1,385	99,405	166,072	99,405	166,072	183,522					
泊数	6泊	0.5%	6.0	9,667	28,667	42,333	13,915	19,250	10,500	650	425	87,073	96,740	87,073	96,740	125,407					
泊数	7泊以上	2.2%	10.3	9,467	43,131	42,658	35,435	36,904	28,250	6,220	4,437	153,904	163,370	153,904	206,502						
泊数	日帰り	0.4%	0.0	-	51,350	-	167	1,850	2,000	-	-	4,017	4,017	-	4,017	55,367					
活動	観光地巡り	74.0%	2.3	53,675	7,304	4,940	5,250	22,276	9,968	4,963	2,015	49,412	103,086	49,412	103,086	110,390					
活動	保養・休養	14.4%	2.6	37,593	15,687	13,443	8,263	24,623	13,860	6,251	984	67,424	105,017	67,424	105,017	120,674					
活動	海水浴・マリッジ	2.4%	2.9	52,276	10,159	5,131	9,797	17,594	13,005	5,126	1,238	51,891	104,167	51,891	104,167	114,326					
活動	ダイビング	1.2%	3.8	36,820	11,250	4,600	4,932	14,205	12,222	17,380	4,535	53,773	90,593	53,773	90,593	101,843					
活動	ゴルフ	8.0%	2.4	65,845	17,260	7,863	7,546	21,796	20,649	21,553	2,745	82,152	147,997	82,152	147,997	165,257					
活動	釣り	0.1%	3.0	60,000	-	-	25,000	17,000	15,000	15,000	8,000	78,000	138,000	78,000	138,000	138,000					
活動	キャンプ	1.2%	2.3	36,703	18,800	9,000	8,556	12,166	18,892	10,320	500	59,433	96,137	59,433	96,137	114,937					
活動	スポーツ大会等	1.3%	2.0	34,379	11,673	6,609	4,011	20,545	14,830	1,864	37,200	85,059	119,438	85,059	119,438	131,111					
活動	イベント・伝統行事	2.6%	2.3	26,469	14,051	13,496	6,443	18,845	8,931	3,965	1,376	53,056	79,525	53,056	79,525	93,576					
活動	戦跡地																				

## 【資料5 . 県外客の参加費の分布】

2004年6月

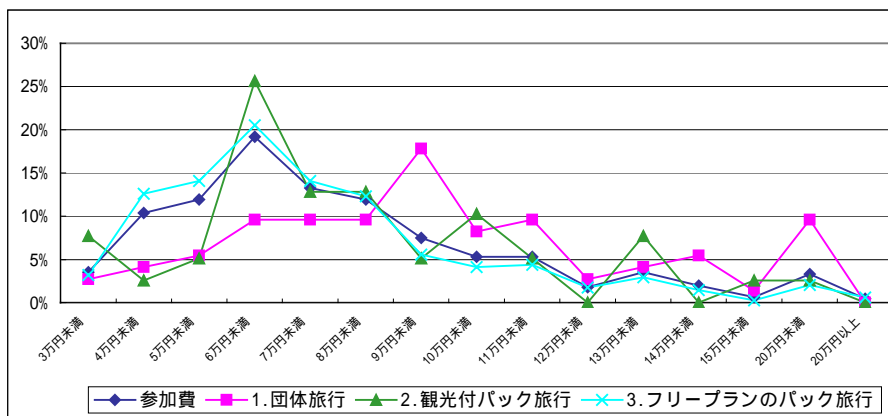

2004年8月

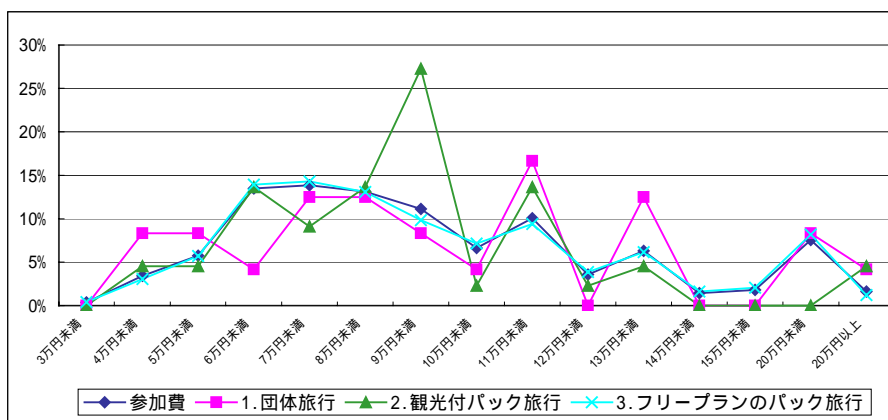

2004年11月

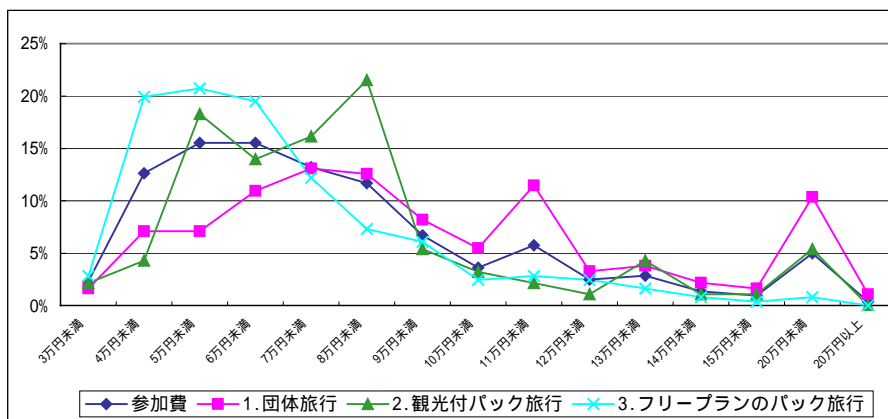

2005年2月

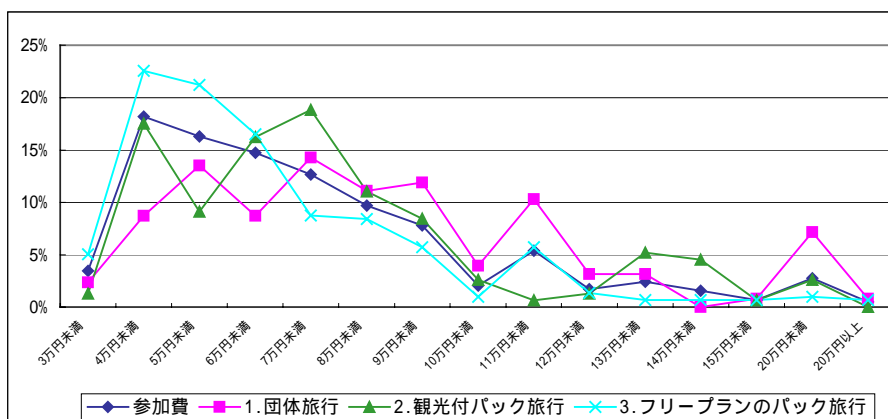



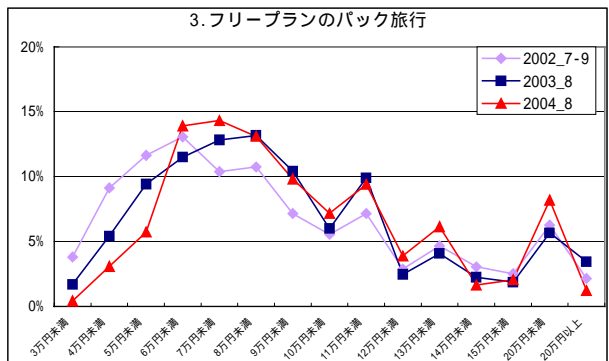
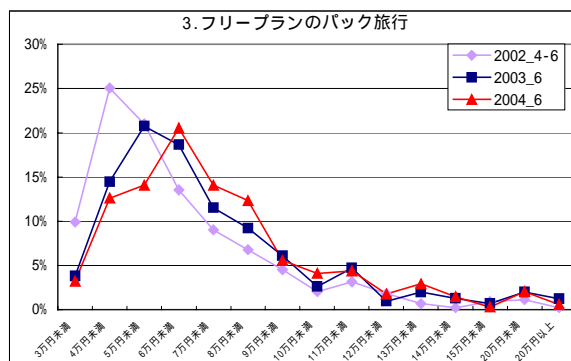
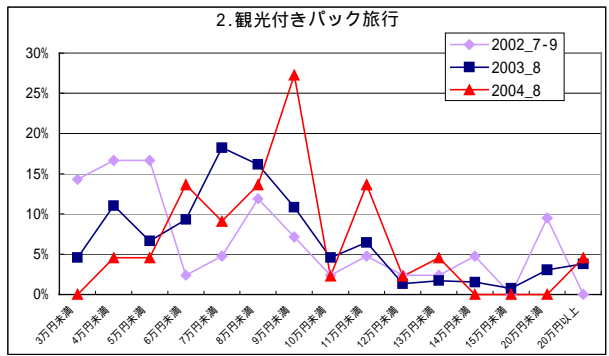
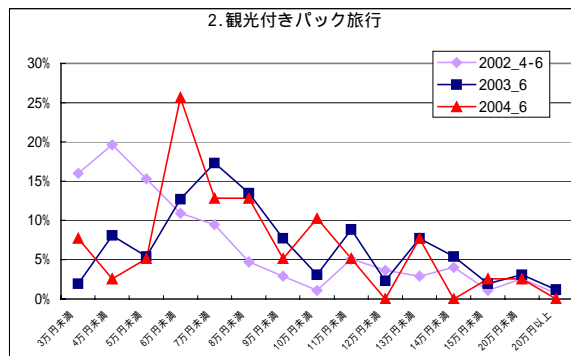
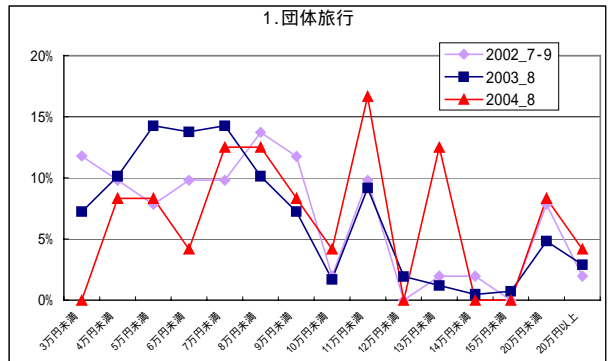
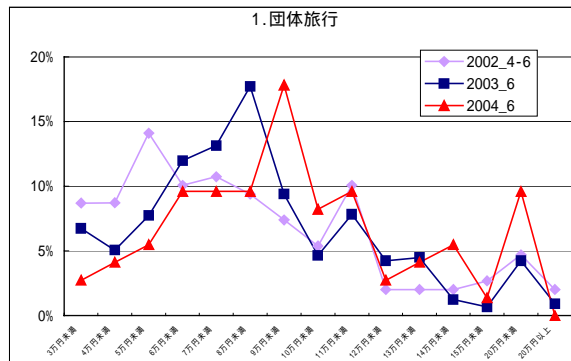
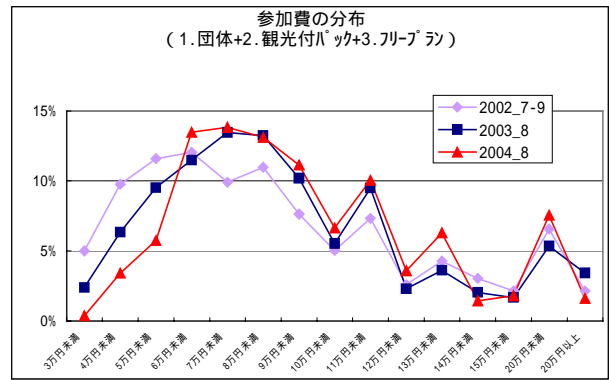
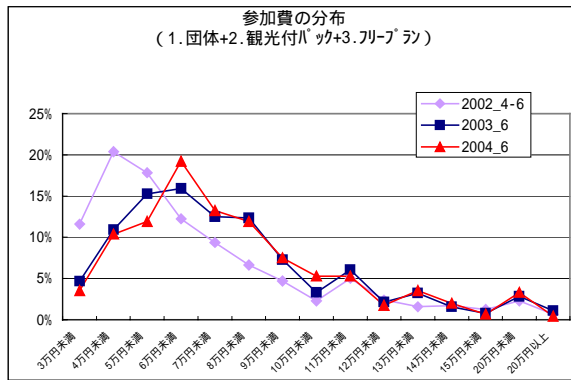

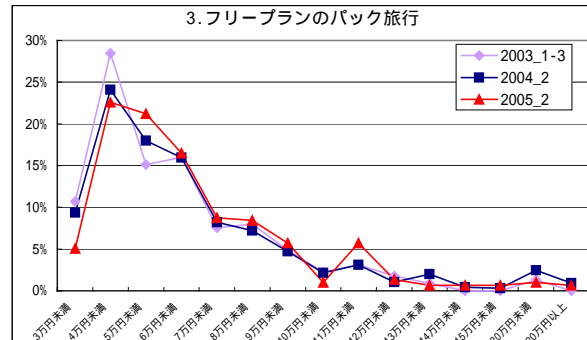
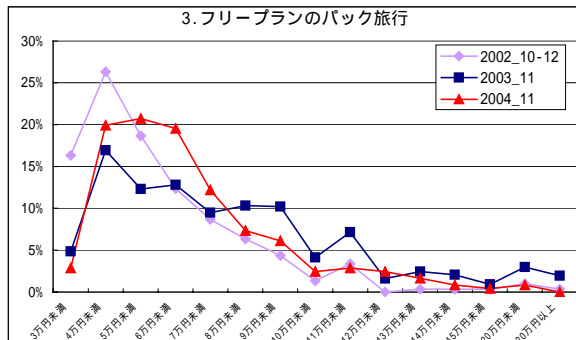
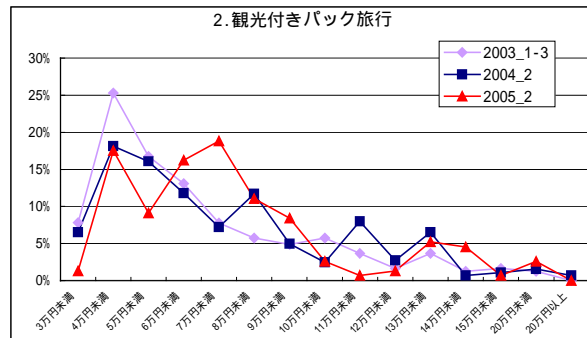
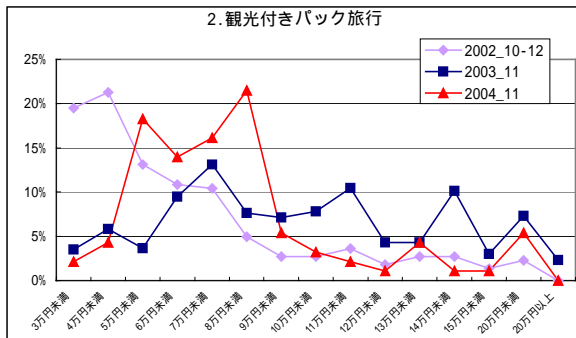
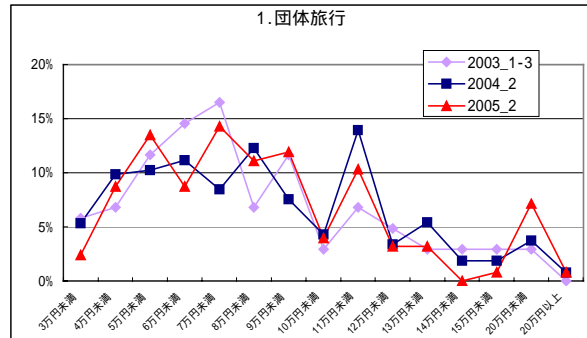
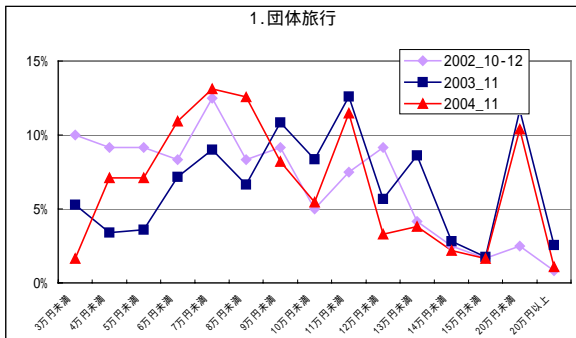
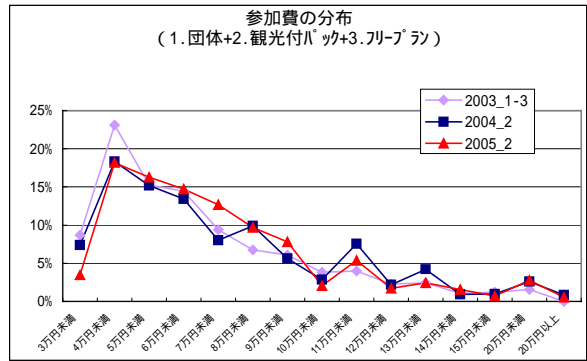
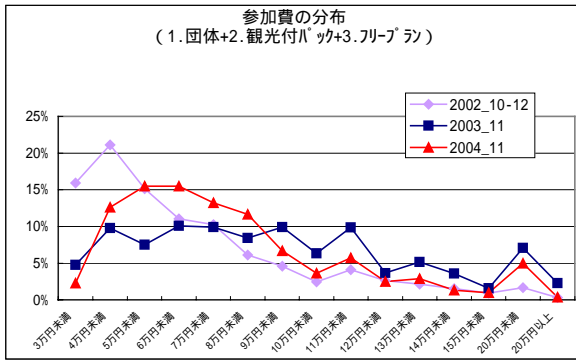

【資料6．四半期別観光客マーケット（外国人客を除く県外客）】

		4-6月 観光客数			4-6月 宿泊数			7-9月 観光客数			7-9月 宿泊数			10-12月 観光客数		
		実数(千人)	構成比 (前年同月比)	構成比 (前年同月比)	平均泊数 (泊)	宿泊延数 (千人泊)	宿泊延数 (%)	実数(千人)	構成比 (前年同月比)	構成比 (前年同月比)	平均泊数 (泊)	宿泊延数 (千人泊)	宿泊延数 (%)	実数(千人)	構成比 (前年同月比)	構成比 (前年同月比)
全体	全体	1,148	22.7%	22.7%	2.7	3,135	22.8%	1,390	27.5%	27.5%	3.1	4,376	31.9%	1,208	23.9%	23.9%
居住地	北海道・東北	88	7.7%	7.7%	3.0	266	8.5%	61	4.4%	4.4%	3.0	186	4.2%	111	9.2%	9.2%
居住地	関東	420	36.6%	36.8%	2.7	1,133	36.2%	595	42.8%	42.9%	3.3	1,974	45.1%	364	30.1%	30.3%
居住地	中部	165	14.4%	14.5%	2.4	389	12.4%	170	12.3%	12.3%	3.0	515	11.8%	188	15.6%	15.7%
居住地	関西	215	18.8%	18.8%	3.0	637	20.3%	366	26.3%	26.3%	3.2	1,164	26.6%	178	14.7%	14.8%
居住地	中四国	81	7.0%	7.1%	2.7	221	7.1%	63	4.5%	4.6%	2.6	165	3.8%	111	9.2%	9.2%
居住地	九州	173	15.1%	15.1%	2.3	395	12.6%	132	9.5%	9.5%	2.2	295	6.7%	249	20.6%	20.7%
性別	男性	634	55.2%	55.6%	2.7	1,685	53.8%	590	42.4%	42.7%	3.1	1,842	42.1%	683	56.6%	57.2%
性別	女性	507	44.1%	44.4%	2.7	1,376	43.9%	791	56.9%	57.3%	3.1	2,439	55.7%	510	42.3%	42.8%
年齢	10歳未満	1	0.1%	0.1%	4.0	6	0.2%	2	0.1%	0.1%	4.0	8	0.2%	1	0.1%	0.1%
年齢	10～19歳	7	0.6%	0.6%	2.2	16	0.5%	61	4.4%	4.5%	2.9	176	4.0%	9	0.7%	0.8%
年齢	20～29歳	195	17.0%	17.1%	3.5	687	21.9%	289	20.8%	21.0%	2.8	812	18.5%	120	9.9%	10.1%
年齢	30～39歳	283	24.6%	24.9%	2.8	798	25.5%	419	30.2%	30.5%	3.5	1,449	33.1%	177	14.6%	14.8%
年齢	40～49歳	228	19.9%	20.1%	2.3	523	16.7%	419	30.2%	30.5%	3.1	1,311	30.0%	228	18.9%	19.2%
年齢	50～59歳	256	22.3%	22.6%	2.5	633	20.2%	113	8.1%	8.2%	2.6	289	6.6%	324	26.8%	27.2%
年齢	60～69歳	124	10.8%	11.0%	2.4	294	9.4%	46	3.3%	3.3%	3.1	142	3.2%	250	20.7%	21.0%
年齢	70～79歳	38	3.3%	3.4%	2.4	91	2.9%	25	1.8%	1.8%	2.6	65	1.5%	75	6.2%	6.3%
年齢	80歳以上	3	0.3%	0.3%	1.0	3	0.1%	2	0.1%	0.1%	1.0	2	0.0%	8	0.6%	0.6%
来訪回数	初めて	277	24.1%	24.2%	2.3	643	20.5%	398	28.7%	28.7%	2.7	1,070	24.5%	362	30.0%	30.3%
来訪回数	2回	230	20.0%	20.1%	3.2	728	23.2%	281	20.2%	20.3%	2.8	791	18.1%	222	18.4%	18.6%
来訪回数	3回	133	11.6%	11.6%	2.5	334	10.6%	207	14.9%	14.9%	2.9	599	13.7%	122	10.1%	10.2%
来訪回数	4回	83	7.3%	7.3%	2.4	199	6.4%	128	9.2%	9.2%	3.3	419	9.6%	61	5.0%	5.1%
来訪回数	5～9回	208	18.1%	18.2%	2.8	580	18.5%	222	16.0%	16.0%	3.7	825	18.9%	178	14.7%	14.9%
来訪回数	10～19回	105	9.2%	9.2%	2.8	294	9.4%	61	4.4%	4.4%	3.6	222	5.1%	99	8.2%	8.3%
来訪回数	20回以上	108	9.4%	9.5%	2.7	294	9.4%	90	6.5%	6.5%	4.1	371	8.5%	151	12.5%	12.6%
同行者	1人で	227	19.8%	19.8%	3.6	823	26.2%	128	9.2%	9.3%	3.4	498	10.0%	255	21.1%	21.5%
同行者	夫婦	206	18.0%	18.1%	2.7	561	17.9%	113	8.1%	8.2%	3.1	347	7.9%	186	15.4%	15.7%
同行者	子供連れ家族	116	10.1%	10.1%	2.5	288	9.2%	584	42.0%	42.2%	3.4	1,959	44.8%	59	4.9%	5.0%
同行者	その他家族	85	7.4%	7.4%	2.5	212	6.8%	126	9.1%	9.1%	2.6	325	7.4%	84	6.9%	7.1%
同行者	恋人と	50	4.3%	4.4%	2.7	133	4.3%	124	9.0%	9.0%	2.9	366	8.4%	19	1.6%	1.6%
同行者	友人・知人と	199	17.3%	17.4%	2.5	495	15.8%	199	14.3%	14.4%	2.9	578	13.2%	206	17.1%	17.4%
同行者	仕事仲間と	212	18.5%	18.6%	2.1	454	14.5%	63	4.5%	4.6%	2.4	151	3.5%	257	21.2%	21.7%
同行者	地域の団体やサークル	20	1.8%	1.8%	1.9	40	1.3%	15	1.1%	1.1%	2.5	38	0.9%	46	3.8%	3.9%
同行者	その他	28	2.4%	2.4%	2.2	60	1.9%	31	2.2%	2.2%	3.0	92	2.1%	72	6.0%	6.1%
旅行目的	観光	808	70.4%	70.4%	2.5	2,032	64.8%	1,120	80.6%	80.6%	3.0	3,360	76.8%	750	62.1%	62.1%
旅行目的	業務・出張	199	17.3%	17.3%	2.5	492	15.7%	90	6.5%	6.5%	2.0	180	4.1%	238	19.7%	19.7%
旅行目的	帰省・訪問・家事	37	3.2%	3.2%	2.4	89	2.8%	54	3.9%	3.9%	5.3	285	6.5%	37	3.1%	3.1%
旅行目的	複合旅行	102	8.9%	8.9%	4.5	461	14.7%	123	8.8%	8.8%	3.9	473	10.8%	165	13.7%	13.7%
旅行先	沖縄本島	805	70.2%	70.2%	2.6	2,122	67.7%	1,030	74.1%	74.1%	3.0	3,119	71.3%	927	76.7%	76.7%
旅行先	本島周辺離島	160	13.9%	13.9%	3.6	581	18.5%	262	18.9%	18.9%	3.3	858	19.6%	92	7.6%	7.6%
旅行先	宮古島及び周辺離島	59	5.1%	5.1%	5.0	293	9.3%	40	2.9%	2.9%	3.9	157	3.6%	67	5.5%	5.5%
旅行先	石垣島及び周辺離島	228	19.9%	19.9%	4.1	925	29.5%	354	25.5%	25.5%	3.6	1,262	28.8%	220	18.2%	18.2%
泊数	1泊	167	14.5%	14.6%	1.0	167	5.3%	44	3.2%	3.2%	1.0	44	1.0%	213	17.6%	18.0%
泊数	2泊	508	44.3%	44.5%	2.0	1,016	32.4%	423	30.4%	30.9%	2.0	846	19.3%	549	45.5%	46.4%
泊数	3泊	284	24.7%	24.9%	3.0	852	27.2%	555	39.9%	40.5%	3.0	1,666	38.1%	273	22.6%	23.1%
泊数	4泊	108	9.4%	9.5%	4.0	433	13.8%	222	16.0%	16.2%	4.0	888	20.3%	103	8.5%	8.7%
泊数	5泊	26	2.3%	2.3%	5.0	132	4.2%	57	4.1%	4.2%	5.0	287	6.6%	15	1.3%	1.3%
泊数	6泊	9	0.8%	0.8%	6.0	53	1.7%	29	2.1%	2.1%	6.0	172	3.9%	12	1.0%	1.0%
泊数	7泊以上	31	2.7%	2.7%	13.7	422	13.5%	36	2.6%	2.7%	10.8	394	9.0%	14	1.2%	1.2%
泊数	日帰り	9	0.8%	0.8%	0.0	0	0.0%	4	0.3%	0.3%	0.0	0	0.0%	5	0.4%	0.4%
活動	観光地巡り	717	62.5%	62.5%	2.7	1,943	62.0%	906	65.2%	65.2%	3.1	2,807	64.1%	794	65.7%	65.7%
活動	保養・休養	261	22.7%	22.7%	3.2	839	26.8%	389	28.0%	28.0%	3.7	1,445	33.0%	192	15.9%	15.9%
活動	海水浴・マリッジジャー	454	39.5%	39.5%	3.2	1,447	46.1%	974	70.1%	70.1%	3.2	3,117	71.2%	71	5.9%	5.9%
活動	ダイビング	142	12.4%	12.4%	4.2	602	19.2%	211	15.2%	15.2%	3.2	674	15.4%	106	8.8%	8.8%
活動	ゴルフ	45	4.0%	4.0%	2.3	105	3.4%	10	0.7%	0.7%	4.4	42	1.0%	62	5.1%	5.1%
活動	釣り	23	2.0%	2.0%	7.0	164	5.2%	25	1.8%	1.8%	3.5	86	2.0%	15	1.3%	1.3%
活動	キャンプ	1	0.1%	0.1%	3.0	4	0.1%	4	0.3%	0.3%	4.5	17	0.4%	1	0.1%	0.1%
活動	スポーツ大会等	3	0.3%	0.3%	31.5	92	2.9%	63	4.5%	4.5%	2.1	130	3.0%	6	0.5%	0.5%
活動	イベント・伝統行事	34	2.9%	2.9%	4.6	155	5.0%	38	2.8%	2.8%	4.0	153	3.5%	14	1.2%	1.2%
活動	戦跡地参拝	102	8.9%	8.9%	2.7	281	9.0%	124	9.0%	9.0%	3.1	383	8.7%	183	15.2%	15.2%
活動	ショッピング	370	32.3%	32.3%	2.9	1,081	34.5%	511	36.8%	36.8%	3.2	1,623	37.1%	356	29.5%	29.5%
活動	エコツアー	16	1.4%	1.4%	3.0	48	1.5%	29	2.1%	2.1%	3.6	103	2.4%	15	1.3%	1.3%
活動	新婚旅行	18	1.5%	1.5%	3.8	67	2.1%	0	0.0%	0.0%	-	0	0.0%	13	1.1%	1.1%
活動	ウェディング	7	0.6%	0.6%	3.2	23	0.7%	2	0.1%	0.1%	9.0	17	0.4%	15	1.3%	1.3%
活動	会議・研修	89	7.8%	7.8%	2.0	177	5.7%	36	2.6%	2.6%	2.8	101	2.3%	141	11.6%	11.6%
活動	仕事	182	15.8%	15.8%	3.9	709	22.6%	57	4.1%	4.1%	3.1	180	4.1%	210	17.4%	17.4%
活動	帰省・親戚訪問等	47	4.1%	4.1%	2.9	136	4.3%	80	5.8%	5.8%	5.1	414	9.4%	58	4.8%	4.8%
活動	その他	79	6.9%	6.9%	2.4	186	5.9%	82	5.9%	5.9%	3.7	301	6.9%	83	6.8%	6.8%
交通機関	バス	151	13.1%	13.1%	3.3	502	16.0%	207	14.9%	14.9%	3.4	706	16.1%	211	17.5%	17.5%
交通機関	タクシー	433	37.8%	37.8%	2.5	1,076	34.3%	525	37.7%	37.7%	3.1	1,622	37.1%	460	38.1%	38.1%
交通機関	モトロー	264	23.0%	23.0%	2.4	640	20.4%	281	20.2%	20.2%	3.0	858	19.6%	264	21.9%	21.9%
交通機関	船(県内)	114	9.9%	9.9%	4.8	546	17.4%	159	11.4%	11.4%	4.2	662	15.1%	94	7.8%	7.8%
交通機関	航空機(県内)	64	5.6%	5.6%	3.6	234	7.5%	44	3.2%	3.2%	4.0	174	4.0%	80	6.6%	6.6%
交通機関	レンタカー	281	24.5%	24.5%	2.8	732	24.9%	360	25.9%	25.9%	3.4	1,227	28.0%	295	24.4%	24.4%

		10-12月 宿泊数			1-3月 観光客数			1-3月 宿泊数			2004年度 観光客数			2004年度 宿泊数		
		平均泊数 (泊)	宿泊延数 (千人泊)	宿泊延数 (%)	実数(千人)	構成比 (前年同月比)	構成比 (前年同月比)	平均泊数 (泊)	宿泊延数 (千人泊)	宿泊延数 (%)	実数(千人)	構成比 (前年同月比)	構成比 (前年同月比)	平均泊数 (泊)	宿泊延数 (千人泊)	宿泊延数 (%)
全体	全体	2.5	3,006	21.9%	1,301	25.8%	2.5	3,205	23.4%	5,047	100%	100.0%	2.7	13,722	100%	
居住地	北海道・東北	2.7	294	9.8%	166	12.8%	2.7	451	14.1%	426	8.4%	8.5%	2.8	1,197	8.7%	
居住地	関東	2.5	892	29.7%	359	27.6%	2.7	964	30.1%	1,738	34.4%	34.6%	2.9	4,963	36.2%	
居住地	中部	2.5	468	15.6%	166	12.8%	2.3	381	11.9%	691	13.7%	13.7%	2.5	1,754	12.8%	
居住地	関西	2.2	391	13.0%	207	15.9%	2.7	552	17.2%	966	19.1%	19.2%	2.8	2,744	20.0%	
居住地	中四国	2.2	249	8.3%	124	9.5%	2.0	254	7.9%	379	7.5%	7.5%	2.3	889	6.5%	
居住地	九州	2.5	630	21.0%	274	21.0%	1.9	527	16.4%	828	16.4%	16.5%	2.2	1,847	13.5%	
性別	男性	2.5	1,703	56.7%	672	51.6%	51.8%	2.4	1,645	51.3%	2,579	51.1%	51.5%	2.7	6,875	50.1%
性別	女性	2.4	1,212	40.3%	625	48.0%	48.2%	2.4	1,488	46.4%	2,433	48.2%	48.5%	2.7	6,515	47.5%
年齢	10歳未満	2.0	3	0.1%	0	0.0%	0.0%	0	0.0%	5	0.1%	0.1%	3.4	16	0.1%	
年齢	10-19歳	1.9	17	0.6%	15	1.2%	3.1	47	1.5%	93	1.8%	1.9%	2.8	256	1.9%	
年齢	20-29歳	2.8	331	11.0%	157	12.1%	12.2%	2.5	400	12.5%	761	15.1%	15.2%	2.9	2,229	16.2%
年齢	30-39歳	2.3	407	13.6%	163	12.6%	12.7%	2.4	392	12.2%	1,042	20.6%	20.9%	2.9	3,047	22.2%
年齢	40-49歳	2.1	477	15.9%	194	14.9%	15.0%	2.5	487	15.2%	1,070	21.2%	21.4%	2.6	2,798	20.4%
年齢	50-59歳	2.6	848	28.2%	339	26.0%	26.3%	2.1	722	22.5%	1,032	20.4%	20.7%	2.4	2,492	18.2%
年齢	60-69歳	2.6	648	21.6%	342	26.3%	26.5%	2.3	799	24.9%	762	15.1%	15.3%	2.5	1,883	13.7%
年齢	70-79歳	2.2	161	5.4%	70	5.3%	5.4%	3.6	250	7.8%	207	4.1%	4.2%	2.7	567	4.1%
年齢	80歳以上	2.5	19	0.6%	11	0.8%	0.8%	2.6	27	0.8%	23	0.5%	0.5%	2.2	51	0.4%
来訪回数	初めて	2.4	857	28.5%	437	33.6%	33.7%	2.3	1,026	32.0%	1,475	29.2%	29.3%	2.4	3,596	26.2%
来訪回数	2回	2.3	504	16.8%	278	21.4%	21.4%	2.2	608	19.0%	1,011	20.0%	20.1%	2.6	2,631	19.2%
来訪回数	3回	2.2	272	9.0%	136	10.5%	10.5%	2.2	295	9.2%	599	11.9%	11.9%	2.5	1,500	10.9%
来訪回数	4回	2.2	134	4.5%	123	9.4%	9.4%	2.7	328	10.2%	395	7.8%	7.9%	2.7	1,081	7.9%
来訪回数	5-9回	3.0	540	18.0%	156	12.0%	12.0%	2.7	422	13.2%	764	15.1%	15.2%	3.1	2,367	17.3%
来訪回数	10-19回	2.6	255	8.5%	65	5.0%	5.0%	2.3	151	4.7%	331	6.6%	6.6%	2.8	932	6.7%
来訪回数	20回以上	2.4	362	12.1%	103	7.9%	7.9%	3.0	304	9.5%	452	9.0%	9.0%	2.9	1,233	9.7%
同行者	1人で	2.9	731	24.3%	203	15.6%	15.7%	2.9	584	18.2%	813	16.1%	16.3%	3.2	2,576	18.8%
同行者	夫婦	2.6	486	16.2%	306	23.5%	23.7%	2.6	781	24.4%	811	16.1%	16.2%	2.7	2,174	15.8%
同行者	子供連れ家族	2.6	153	5.1%	83	6.4%	6.5%	3.0	251	7.8%	842	16.7%	16.8%	3.1	2,652	19.3%
同行者	その他家族	2.4	204	6.8%	113	8.7%	8.8%	2.2	251	7.8%	409	8.1%	8.2%	2.4	993	7.2%
同行者	恋人と	2.0	39	1.3%	23	1.7%	1.8%	2.1	48	1.5%	216	4.3%	4.3%	2.7	586	4.3%
同行者	友人・知人と	2.5	514	17.1%	319	24.5%	24.8%	2.2	708	22.1%	924	18.3%	18.5%	2.5	2,296	16.7%
同行者	仕事仲間と	2.0	504	16.8%	182	14.0%	14.1%	2.0	366	11.4%	714	14.1%	14.3%	2.1	1,475	10.8%
同行者	地域の団体やサークル	2.1	98	3.3%	42	3.3%	3.3%	2.1	89	2.8%	125	2.5%	2.5%	2.1	265	1.9%
同行者	その他	2.4	171	5.7%	18	1.4%	1.4%	2.0	36	1.1%	149	2.9%	3.0%	2.4	360	2.6%
旅行目的	観光	2.4	1,802	60.0%	982	75.5%	75.5%	2.3	2,276	71.0%	3,681	72.5%	72.5%	2.6	9,470	69.0%
旅行目的	業務・出張	2.7	634	21.1%	174	13.4%	13.4%	2.5	434	13.6%	702	13.9%	13.9%	2.5	1,741	12.7%
旅行目的	帰省・訪問・家事	1.8	68	2.3%	33	2.6%	2.6%	3.8	127	4.0%	161	3.2%	3.2%	3.5	570	4.2%
旅行目的	複合旅行	2.5	405	13.5%	104	8.0%	8.0%	2.8	292	9.1%	494	9.8%	9.8%	3.3	1,631	11.9%
旅行先	沖縄本島	2.5	2,287	76.1%	1,087	83.5%	83.5%	2.4	2,597	81.0%	3,849	76.3%	76.3%	2.6	10,124	73.8%
旅行先	本島周辺離島	3.4	312	10.4%	98	7.6%	7.6%	3.3	321	10.0%	612	12.1%	12.1%	3.4	2,072	15.1%
旅行先	宮古島及び周辺離島	3.0	199	6.6%	58	4.4%	4.4%	2.9	166	5.2%	223	4.4%	4.4%	3.6	815	5.9%
旅行先	石垣島及び周辺離島	3.0	664	22.1%	171	13.1%	13.1%	2.9	496	15.5%	974	19.3%	19.3%	3.4	3,347	24.4%
泊数	1泊	1.0	213	7.1%	185	14.2%	14.3%	1.0	185	5.8%	608	12.1%	12.2%	1.0	608	4.4%
泊数	2泊	2.0	1,098	36.5%	661	50.8%	51.3%	2.0	1,323	41.3%	2,142	42.4%	42.9%	2.0	4,283	31.2%
泊数	3泊	3.0	820	27.3%	324	24.9%	25.1%	3.0	972	30.3%	1,436	28.5%	28.8%	3.0	4,309	31.4%
泊数	4泊	4.0	413	13.7%	71	5.5%	5.5%	4.0	284	8.9%	505	10.0%	10.1%	4.0	2,019	14.7%
泊数	5泊	5.0	77	2.6%	9	0.7%	0.7%	5.0	45	1.4%	108	2.1%	2.2%	5.0	542	3.9%
泊数	6泊	6.0	70	2.3%	6	0.5%	0.5%	6.0	36	1.1%	55	1.1%	1.1%	6.0	331	2.4%
泊数	7泊以上	16.8	238	7.9%	29	2.2%	2.2%	10.3	297	9.3%	110	2.2%	2.2%	12.3	1,351	9.8%
泊数	日帰り	0.0	0	0.0%	5	0.3%	0.4%	0.0	0	0.0%	22	0.4%	0.4%	0.0	0	0.0%
活動	観光地巡り	2.6	2,054	68.3%	962	74.0%	74.0%	2.3	2,244	70.0%	3,380	67.0%	67.0%	2.7	9,047	65.9%
活動	保養・休養	2.5	487	16.2%	188	14.4%	14.4%	2.6	484	15.1%	1,029	20.4%	20.4%	3.2	3,256	23.7%
活動	海水浴・マリンスポーツ	3.3	232	7.7%	32	2.4%	2.4%	2.9	91	2.8%	1,531	30.3%	30.3%	3.2	4,886	35.6%
活動	ゴルフ	3.3	352	11.7%	15	1.2%	1.2%	3.8	58	1.8%	473	9.4%	9.4%	3.6	1,685	12.3%
活動	釣り	2.5	152	5.1%	104	8.0%	8.0%	2.4	250	7.8%	221	4.4%	4.4%	2.5	549	4.0%
活動	キャンプ	3.4	53	1.8%	2	0.1%	0.1%	3.0	5	0.1%	65	1.3%	1.3%	4.7	308	2.2%
活動	スポーツ大会等	0.0	0	0.0%	15	1.2%	1.2%	2.3	35	1.1%	22	0.4%	0.4%	2.6	56	0.4%
活動	イベント・伝統行事	1.6	10	0.3%	17	1.3%	1.3%	2.0	33	1.0%	89	1.8%	1.8%	3.0	266	1.9%
活動	戦跡地参拝	3.7	53	1.8%	33	2.6%	2.6%	2.3	76	2.4%	119	2.4%	2.4%	3.7	437	3.2%
活動	ショッピング	2.9	532	17.7%	186	14.3%	14.3%	2.4	452	14.1%	596	11.8%	11.8%	2.8	1,649	12.0%
活動	ジョギング	2.5	901	30.0%	495	38.0%	38.0%	2.3	1,143	35.6%	1,732	34.3%	34.3%	2.7	4,748	34.6%
活動	エコツー	2.6	40	1.3%	9	0.7%	0.7%	2.2	20	0.6%	69	1.4%	1.4%	3.0	211	1.5%
活動	新婚旅行	3.2	41	1.4%	9	0.7%	0.7%	3.7	33	1.0%	40	0.8%	0.8%	3.6	142	1.0%
活動	ウェディング	2.3	36	1.2%	14	1.0%	1.0%	1.9	26	0.8%	38	0.8%	0.8%	2.7	102	0.7%
活動	会議・研修	2.2	303	10.1%	83	6.4%	6.4%	2.1	171	5.3%	349	6.9%	6.9%	2.2	753	5.5%
活動	仕事	2.9	608	20.2%	157	12.1%	12.1%	2.7	425	13.3%	607	12.0%	12.0%	3.2	1,920	14.0%
活動	帰省・親戚訪問等	2.5	146	4.8%	53	4.1%	4.1%	3.8	200	6.2%	238	4.7%	4.7%	3.8	895	6.5%
活動	その他	2.3	191	6.3%	76	5.8%	5.8%	3.5	265	8.3%	320	6.3%	6.3%	2.9	942	6.9%
交通機関	バス	3.0	632	21.0%	127	9.8%	9.8%	3.2	412	12.8%	686	13.8%	13.8%	3.2	2,252	16.4%
交通機関	タクシー	2.5	1,146	38.1%	434	33.4%	33.4%	2.6	1,109	34.6%	1,853	36.7%	36.7%	2.7	4,953	36.1%
交通機関	モノレール	3.5	660	22.0%	294	22.6%	22.6%	2.5	732	22.9%	1,103	21.9%	21.9%	2.6	2,890	21.1%
交通機関	船(県内)	2.2	299	9.9%	45	3.5%	3.5%	3.2	144	4.5%	413	8.2%	8.2%	4.0	1,651	12.0%
交通機関	航空機(県内)	2.8	227	7.5%	39	3.0%	3.0%	2.8	110	3.4%	228	4.5%	4.5%	3.3	746	5.4%
交通機関	レンタカー	2.6	766	25.5%	283	21.7%	21.7%	2.6	742	23.1%	1,219	24.2%	24.2%	2.9	3,176	23.1%
交通機関																

【資料7. 経済波及効果総括表(県内調達率が向上したケース)】

部門名	旅行消費額						生産波及効果(百万円)						付加価値効果(百万円)						雇用効果(人)					
	県内			県外			直接効果	直接効果 +1次効果	直接効果 +1・2次効果	直接効果	直接効果 +1次効果	直接効果 +1・2次効果	直接効果	直接効果 +1次効果	直接効果 +1・2次効果	直接効果	直接効果 +1次効果	直接効果 +1・2次効果						
	内	外	外	内	外	外																		
1. 農林水産業	6,808	8.2%	73.1%	1.8%	4,066	13,734	15,806	2,150	7,263	8,359	1,288	2,150	7,263	8,359	1,288	4,350	25	5,007						
2. 鉱業	0	-	-	-	0	980	1,168	0	408	486	0	0	408	486	0	0	0	29						
3. 食料品・たばこ・飲料	31,640	8.3%	74.7%	1.7%	21,683	44,624	53,371	8,332	17,147	20,508	918	8,332	17,147	20,508	918	1,890	1,890	2,260						
4. 繊維製品	6,746	9.8%	88.0%	2.1%	1,262	1,476	1,639	511	597	663	432	511	597	663	432	505	505	560						
5. 製材・木製品・家具	662	9.9%	88.3%	1.8%	158	396	443	61	154	172	24	61	154	172	24	60	60	67						
6. パルプ・紙・板紙・加工紙・古紙	0	-	-	-	0	680	838	0	282	347	0	0	282	347	0	37	37	45						
7. 出版・印刷	896	9.9%	88.1%	2.1%	627	3,178	4,301	324	1,640	2,219	56	324	1,640	2,219	56	286	286	387						
8. 化学製品	2,588	9.9%	88.2%	1.9%	103	258	364	38	94	133	12	38	94	133	12	30	30	42						
9. 石油製品・石炭製品	6,028	35.9%	62.9%	1.1%	4,693	11,819	14,302	1,072	2,698	3,265	10	1,072	2,698	3,265	10	25	25	30						
10. プラスチック・ゴム製品	0	-	-	-	0	290	392	0	95	128	0	0	95	128	0	23	23	31						
11. その他の製造工業製品	7,860	9.9%	88.2%	2.0%	1,625	1,824	1,966	465	523	563	272	465	523	563	272	306	306	329						
12. 窯業・土石製品	7,150	9.9%	88.1%	2.0%	6,322	8,376	8,667	2,112	2,798	2,892	413	2,112	2,798	2,892	413	548	548	566						
13. 鉄鋼製品	0	-	-	-	0	261	298	0	34	38	0	0	34	38	0	5	5	6						
14. 非鉄金属	0	-	-	-	0	83	101	0	21	25	0	0	21	25	0	2	2	2						
15. 金属製品	0	-	-	-	0	607	770	0	265	337	0	0	265	337	0	59	59	75						
16. 一般機械・事務用・サービス用機器	0	-	-	-	0	46	59	0	14	18	0	0	14	18	0	1	1	2						
17. 電気機械	328	9.8%	87.7%	2.5%	5	12	49	2	4	15	6	2	4	15	6	2	2	6						
18. 輸送機械	0	-	-	-	0	119	239	0	29	58	0	0	29	58	0	1	1	2						
19. 精密機械	1,468	9.8%	88.1%	2.1%	23	25	30	10	11	13	2	10	11	13	2	2	2	2						
20. 建設	0	-	-	-	0	2,894	4,151	0	1,321	1,895	0	0	1,321	1,895	0	252	252	361						
21. 電力・ガス・水道	0	-	-	-	0	20,096	26,111	0	10,069	13,083	0	0	10,069	13,083	0	508	508	660						
22. 商業(卸)	17,916	11.4%	86.6%	2.0%	8,397	17,887	21,155	5,501	11,718	13,858	1,135	5,501	11,718	13,858	1,135	2,418	2,418	2,860						
23. 商業(小売)	17,169	11.5%	86.5%	2.0%	17,169	23,134	32,161	11,927	16,071	22,342	5,173	11,927	16,071	22,342	5,173	6,970	6,970	9,690						
24. 金融・保険・不動産	0	-	-	-	0	37,961	55,050	0	27,104	39,306	0	0	27,104	39,306	0	1,524	1,524	2,210						
25. 住宅賃貸料(帰属家賃)	0	-	-	-	0	0	18,258	0	0	16,581	0	0	0	16,581	0	0	0	0						
26. 鉄道輸送	1,588	36.0%	63.0%	1.1%	1,589	1,764	1,895	1,094	1,210	1,300	58	1,094	1,210	1,300	58	65	65	70						
27. 道路輸送	31,683	37.3%	61.6%	1.1%	31,681	35,164	37,786	21,802	24,128	25,924	5,231	21,802	24,128	25,924	5,231	5,789	5,789	6,220						
28. 水運	4,318	34.9%	63.9%	1.2%	4,318	5,375	5,534	1,849	2,301	2,369	139	1,849	2,301	2,369	139	172	172	178						
29. 航空輸送	12,348	35.9%	63.0%	1.1%	12,348	12,729	13,500	4,091	4,218	4,473	103	4,091	4,218	4,473	103	107	107	113						
30. 運輸付帯サービス	4,550	33.9%	64.9%	1.2%	4,550	11,894	12,562	2,849	7,446	7,865	315	2,849	7,446	7,865	315	822	822	869						
31. 通信・放送	922	48.8%	50.3%	0.9%	922	6,114	9,900	488	3,233	5,235	50	488	3,233	5,235	50	334	334	541						
32. 公務	0	-	-	-	0	936	1,315	0	544	765	0	0	544	765	0	78	78	109						
33. その他の公共サービス	7,067	12.5%	85.9%	1.5%	7,067	9,598	21,093	4,725	6,417	14,102	684	4,725	6,417	14,102	684	929	929	2,042						
34. その他の対事業所サービス等	0	-	-	-	0	18,025	23,210	0	10,155	13,076	0	0	10,155	13,076	0	2,650	2,650	3,413						
35. 物品賃貸サービス(貸自動車業を除く)	3,039	15.1%	83.2%	1.7%	3,039	4,694	5,079	2,077	3,207	3,471	223	2,077	3,207	3,471	223	344	344	372						
36. 貸自動車業	26,792	36.0%	63.0%	1.1%	26,792	27,676	27,839	19,278	19,915	20,032	1,963	19,278	19,915	20,032	1,963	2,028	2,028	2,040						
37. 娯楽サービス	10,719	12.6%	86.0%	1.5%	10,719	11,866	14,533	6,864	7,598	9,306	1,151	6,864	7,598	9,306	1,151	1,275	1,275	1,561						
38. 飲食店	81,757	21.4%	77.2%	1.4%	81,757	81,757	88,080	35,364	35,364	38,099	10,444	35,364	35,364	38,099	10,444	10,444	10,444	11,252						
39. 旅館・その他の宿泊所	144,519	11.7%	87.2%	1.1%	144,519	144,519	144,827	71,138	71,138	71,290	16,758	71,138	71,138	71,290	16,758	16,758	16,758	16,794						
40. その他の対個人サービス	21,222	12.6%	85.7%	1.7%	21,222	24,471	28,414	14,405	16,611	19,287	5,492	14,405	16,611	19,287	5,492	6,333	6,333	7,354						
41. その他	3,140	48.8%	50.4%	0.9%	3,093	7,273	7,966	843	1,984	2,173	953	843	1,984	2,173	953	2,240	2,240	2,454						
合計	454,948	18.3%	80.3%	1.4%	419,751	594,615	705,214	219,370	315,829	386,074	53,302	219,370	315,829	386,074	53,302	70,197	70,197	80,613						

## 【資料8 . 推計値の精度について】

属性・旅行内容構成比の精度

2004年度 サンプル数 = 3307 単位：%

回答率	90%信頼区間	95%信頼区間	99%信頼区間
1	0.7 ~ 1.3	0.7 ~ 1.3	0.6 ~ 1.4
2	1.6 ~ 2.4	1.5 ~ 2.5	1.4 ~ 2.6
3	2.5 ~ 3.5	2.4 ~ 3.6	2.2 ~ 3.8
5	4.4 ~ 5.6	4.3 ~ 5.7	4.0 ~ 6.0
10	9.1 ~ 10.9	9.0 ~ 11.0	8.7 ~ 11.3
20	18.9 ~ 21.1	18.6 ~ 21.4	18.2 ~ 21.8
30	28.7 ~ 31.3	28.4 ~ 31.6	27.9 ~ 32.1
50	48.6 ~ 51.4	48.3 ~ 51.7	47.8 ~ 52.2

2004年6月 サンプル数 = 784 単位：%

回答率	90%信頼区間	95%信頼区間	99%信頼区間
1	0.4 ~ 1.6	0.3 ~ 1.7	0.1 ~ 1.9
2	1.2 ~ 2.8	1.0 ~ 3.0	0.7 ~ 3.3
3	2.0 ~ 4.0	1.8 ~ 4.2	1.4 ~ 4.6
5	3.7 ~ 6.3	3.5 ~ 6.5	3.0 ~ 7.0
10	8.2 ~ 11.8	7.9 ~ 12.1	7.2 ~ 12.8
20	17.6 ~ 22.4	17.2 ~ 22.8	16.3 ~ 23.7
30	27.3 ~ 32.7	26.8 ~ 33.2	25.8 ~ 34.2
50	47.1 ~ 52.9	46.5 ~ 53.5	45.4 ~ 54.6

2004年8月 サンプル数 = 726 単位：%

回答率	90%信頼区間	95%信頼区間	99%信頼区間
1	0.4 ~ 1.6	0.3 ~ 1.7	0.0 ~ 2.0
2	1.1 ~ 2.9	1.0 ~ 3.0	0.7 ~ 3.3
3	2.0 ~ 4.0	1.8 ~ 4.2	1.4 ~ 4.6
5	3.7 ~ 6.3	3.4 ~ 6.6	2.9 ~ 7.1
10	8.2 ~ 11.8	7.8 ~ 12.2	7.1 ~ 12.9
20	17.6 ~ 22.4	17.1 ~ 22.9	16.2 ~ 23.8
30	27.2 ~ 32.8	26.7 ~ 33.3	25.6 ~ 34.4
50	46.9 ~ 53.1	46.4 ~ 53.6	45.2 ~ 54.8

2004年11月 サンプル数 = 937 単位：%

回答率	90%信頼区間	95%信頼区間	99%信頼区間
1	0.5 ~ 1.5	0.4 ~ 1.6	0.2 ~ 1.8
2	1.2 ~ 2.8	1.1 ~ 2.9	0.8 ~ 3.2
3	2.1 ~ 3.9	1.9 ~ 4.1	1.6 ~ 4.4
5	3.8 ~ 6.2	3.6 ~ 6.4	3.2 ~ 6.8
10	8.4 ~ 11.6	8.1 ~ 11.9	7.5 ~ 12.5
20	17.8 ~ 22.2	17.4 ~ 22.6	16.6 ~ 23.4
30	27.5 ~ 32.5	27.1 ~ 32.9	26.1 ~ 33.9
50	47.3 ~ 52.7	46.8 ~ 53.2	45.8 ~ 54.2

2005年2月 サンプル数 = 860 単位：%

回答率	90%信頼区間	95%信頼区間	99%信頼区間
1	0.4 ~ 1.6	0.3 ~ 1.7	0.1 ~ 1.9
2	1.2 ~ 2.8	1.1 ~ 2.9	0.8 ~ 3.2
3	2.0 ~ 4.0	1.9 ~ 4.1	1.5 ~ 4.5
5	3.8 ~ 6.2	3.5 ~ 6.5	3.1 ~ 6.9
10	8.3 ~ 11.7	8.0 ~ 12.0	7.4 ~ 12.6
20	17.8 ~ 22.2	17.3 ~ 22.7	16.5 ~ 23.5
30	27.4 ~ 32.6	26.9 ~ 33.1	26.0 ~ 34.0
50	47.2 ~ 52.8	46.7 ~ 53.3	45.6 ~ 54.4

注・年度の標本精度は単純に四半期の標本を組み合わせた場合の数値である。

県内外単価の精度（95%信頼区間）

	04年6月	04年8月	04年11月	05年2月	2004年度
標本数	784	726	937	860	3,307
標準偏差	58,781	61,408	55,019	60,448	59,419
平均値（円）	101,267	121,515	97,794	102,953	105,167
平均値の誤差	4,115	4,467	3,523	4,040	2,025
<b>平均値に対する誤差率</b>	<b>4.06%</b>	<b>3.68%</b>	<b>3.60%</b>	<b>3.92%</b>	<b>1.93%</b>
標準誤差率	2.07%	1.88%	1.84%	2.00%	0.98%

注・年度の標本精度は単純に四半期の標本を組み合わせた場合の数値である。

### 【資料9 . 観光消費が移輸出に占める割合】

県外客による観光消費額は 3,715 億円であった。これは、観光産業による県外への移輸出額であると捉えることができる。2002 年度沖縄県県内総支出（名目）の財貨・サービスの移（輸）出の額 8,894 億円と比べると、県外客による観光消費額はその 41.8%にあたる。

【資料10.分析用産業連関表取引基本表】

	1. 農林水産業	2. 鉱業	3. 食料品・たばこ・飲料	4. 繊維製品	5. 製材・木製品・家具	6. パルプ・紙・板紙・加工紙	7. 出版・印刷	8. 化学製品	9. 石油製品・石炭製品	10. プラスチック製品	11. その他の製造工業製品	12. 窯業・土石製品	13. 鉄鋼製品	14. 非鉄金属	15. 金属製品	16. 一般機械・事務用・サービス用機器	17. 電気機械
1. 農林水産業	8,042	2	68,182	6	256	0	0	39	15	0	257	0	0	0	0	0	0
2. 鉱業	0	13	0	0	0	2	0	45	163,512	0	0	-11	1	177	3	0	0
3. 食料品・たばこ・飲料	12,760	0	33,711	16	0	4	0	14	0	0	78	2	0	0	0	0	0
4. 繊維製品	627	95	198	1,488	26	13	23	1	8	2	38	66	5	35	11	13	13
5. 製材・木製品・家具	130	64	215	0	1,263	3	23	2	4	5	194	97	3	6	194	53	5
6. パルプ・紙・板紙・加工紙・古紙	1,222	0	3,190	15	175	2,139	5,817	287	0	29	161	251	1	0	38	0	10
7. 出版・印刷	30	60	1,370	75	39	23	4,938	38	49	8	54	86	12	6	84	7	17
8. 化学製品	4,742	112	1,699	291	299	165	801	941	668	1,344	273	395	76	4	277	75	36
9. 石油製品・石炭製品	3,031	1,336	1,170	16	17	59	91	80	4,128	7	35	870	93	17	213	11	5
10. プラスチック・ゴム製品	1,180	122	2,206	38	108	18	885	90	73	935	353	116	13	3	155	259	60
11. その他の製造工業製品	254	103	582	129	47	12	0	90	0	1	414	493	238	21	0	0	14
12. 窯業・土石製品	88	0	1,196	0	129	0	1	68	13	27	73	7,517	269	10	89	44	14
13. 鉄鋼製品	6	16	0	0	63	0	0	0	0	3	724	943	7,015	0	4,611	438	116
14. 非鉄金属	0	0	256	0	16	0	50	0	2	8	687	12	89	1,148	5,437	151	127
15. 金属製品	97	345	4,785	1	147	1	14	44	262	20	105	396	0	1	1,780	674	62
16. 一般機械・事務用・サービス用機器	0	133	17,788	306	482	292	1,668	199	2,727	312	388	3,237	237	118	1,488	709	159
17. 電気機械	25	7	3	0	4	0	27	0	1	3	17	0	0	0	80	766	542
18. 輸送機械	816	4	0	0	0	0	0	0	0	0	0	0	0	0	0	0	0
19. 精密機械	3	0	0	0	0	0	1	0	0	0	0	0	0	0	1	21	5
20. 建設	384	60	318	12	28	36	53	21	284	31	10	207	84	11	305	0	9
21. 電力・ガス・水道	791	638	4,930	55	102	210	563	443	2,431	185	140	1,975	638	69	573	173	35
22. 商業(卸)	4,921	352	17,788	306	482	292	1,668	199	2,727	312	388	3,237	237	118	1,488	709	159
23. 商業(小売)	1,619	361	907	48	41	13	219	4	44	8	26	206	10	0	98	13	11
24. 金融・保険・不動産	3,590	1,877	2,419	288	188	140	1,140	174	2,284	100	130	2,440	211	54	1,049	91	46
25. 住宅賃貸料(帰属家賃)	0	0	0	0	0	0	0	0	0	0	0	0	0	0	0	0	0
26. 鉄道輸送	16	4	92	10	4	4	37	4	5	105	3	4	126	1	3	2	4
27. 道路輸送	2,058	220	4,463	59	150	137	641	68	1,098	117	587	5,228	67	23	4,35	105	26
28. 水運	554	160	524	3	15	14	58	66	3,838	5	405	597	28	2	135	11	3
29. 航空輸送	20	22	96	6	10	2	353	8	83	4	1	38	4	0	76	6	1
30. 運輸付帯サービス	520	403	1,171	14	21	28	155	24	1,861	29	70	870	34	26	101	13	11
31. 通信・放送	45	112	292	14	21	11	286	12	50	24	44	57	13	2	225	13	14
32. 公務	0	0	0	0	0	0	0	0	0	0	0	0	0	0	0	0	0
33. その他の公共サービス	257	33	1,894	49	68	70	241	584	1,293	147	166	1,208	106	21	582	722	234
34. その他の対事業所サービス等	1,489	2,513	6,299	119	163	128	2,315	466	656	103	196	1,818	158	45	914	182	63
35. 物品賃貸サービス(買自動車業を除く)	119	56	333	25	34	21	368	53	149	23	93	198	42	15	276	42	23
36. 貸自動車業	327	569	159	0	9	0	25	0	32	0	22	436	2	0	63	1	0
37. 娯楽サービス	0	2	19	0	0	0	18	0	2	1	4	4	1	0	2	2	0
38. 飲食店	0	0	0	0	0	0	0	0	0	0	0	0	0	0	0	0	0
39. 旅館・その他の宿泊所	0	0	0	0	0	0	0	0	0	0	0	0	0	0	0	0	0
40. その他の対個人サービス	19	1	21	0	1	0	103	0	6	1	0	12	2	0	5	0	0
41. その他	666	393	1,542	72	40	95	419	52	357	67	58	491	100	10	490	33	70
内生部門計	50,448	10,188	162,030	3,155	4,016	3,640	21,333	3,926	186,036	3,571	5,984	40,092	12,045	1,832	19,740	6,995	1,755
家計外消費支出(行)	506	982	3,060	79	127	155	1,639	151	570	100	119	1,060	142	31	869	268	51
雇用者所得	8,994	3,451	35,588	1,629	1,813	1,422	16,358	1,197	4,877	1,303	1,588	12,454	996	272	8,803	1,799	604
営業者所得	34,494	2,487	26,152	338	423	586	4,915	583	3,177	1,46	481	3,546	248	131	3,864	751	94
営業余剰	9,587	965	6,940	81	68	504	1,700	397	3,271	187	231	2,654	271	132	2,240	403	76
資本減耗引当	5,030	1,049	37,450	150	329	172	1,537	170	44,059	154	151	2,011	294	77	1,113	270	43
間接税(除消費税・輸入品商品税)	-905	-12	-3,107	-2	-3	-1	-22	0	-176	0	-1	-22	-2	0	-16	-3	0
(控除)経営補助金	57,706	8,892	109,083	2,275	2,757	2,838	26,127	2,498	55,778	1,890	2,569	21,703	1,949	643	16,873	3,488	868
粗付加価値部門計	108,154	19,080	268,113	5,430	6,773	6,478	47,460	6,424	241,814	5,461	8,553	61,795	13,994	2,475	36,613	10,483	2,623
地域内生産額																	



	18. 輸送 機械	19. 精密 機械	20. 建設	21. 電力・ガス・水道	22. 商業 (卸)	23. 商業 (小売)	24. 金融・ 保険・不 動産	25. 住宅 賃貸料 (帰属家 賃)	26. 鉄道 輸送	27. 道路 輸送	28. 水運	29. 航空 輸送	30. 運輸 付帯サー ビス	31. 通信・ 放送	32. 公務	33. その他 の公共 サービス 等	34. その他 の対事 業所サー ビス等
1. 農林水産業	0	0	2,181	0	0	62	0	0	0	0	0	0	135	0	39	2,675	0
2. 鉱業	0	0	12,168	7,023	0	0	0	0	0	1	0	0	0	0	12	0	0
3. 食料品・たばこ・飲料	0	0	0	0	0	17	0	0	0	0	0	0	534	0	187	7,147	0
4. 繊維製品	1	0	1,820	116	0	898	306	0	0	136	222	481	433	57	1,085	2,758	420
5. 製材・木製品・家具	19	0	21,618	354	368	407	648	83	0	33	44	206	508	155	917	2,258	449
6. パルプ・紙・板紙・加工紙・吉紙	0	3	1,701	26	806	2,421	335	42	0	36	26	138	388	23	152	1,546	1,170
7. 出版・印刷	29	0	1,557	1,237	1,449	2,771	4,314	0	0	319	90	243	881	900	8,679	10,548	5,848
8. 化学製品	205	3	3,782	1,125	0	2	9	7	0	24	3	47	88	92	472	74,834	1,561
9. 石油製品・石炭製品	2	0	17,930	20,439	2,046	1,770	1,092	40	0	8,145	1679	12,067	574	301	5,947	5,305	1,396
10. プラスチック・ゴム製品	60	18	11,083	2,087	-1	1,281	554	63	0	45	63	81	99	17	10,466	1,057	5,482
11. その他の製造工業製品	0	0	3,390	296	235	246	18	0	0	436	12	5	5	270	11,660	1,795	986
12. 窯業・土石製品	12	0	62,351	231	0	143	10	16	0	0	0	8	0	0	103	1,065	441
13. 鉄鋼製品	102	1	15,868	18	0	0	0	0	0	0	0	0	19	0	13	4	71
14. 非鉄金属	31	29	4,505	53	0	2	0	0	0	0	0	3	0	0	102	505	92
15. 金属製品	96	5	60,796	165	642	386	109	59	0	70	104	17	96	19	3,285	256	430
16. 一般機械・事務用・サービス用機器	104	0	5,118	237	0	2	0	0	0	2	4	32	29	1	225	0	4,911
17. 電気機械	13	12	8,632	13	79	86	33	0	0	24	7	13	222	152	9,253	227	4,249
18. 輸送機械	12,275	0	4	0	0	0	0	0	0	0	0	908	388	0	23,831	8	21,388
19. 精密機械	0	37	93	2	937	102	12	0	0	0	1	6	22	3	441	3,000	153
20. 建設	4	4	2,200	7,606	502	1,364	8,194	9,743	0	87	132	21	1,008	746	14,474	3,502	519
21. 電力・ガス・水道	173	1	5,631	26,365	1,432	6,332	4,163	0	0	1,016	167	744	3,304	2,273	14,420	28,509	2,241
22. 商業(卸)	342	16	50,588	4,161	3,695	1,590	820	63	0	1,334	419	749	730	315	7,282	29,199	9,324
23. 商業(小売)	7	0	3,789	617	969	1,519	1,278	81	0	1,365	142	194	521	313	2,536	5,764	1,363
24. 金融・保険・不動産	366	7	14,607	11,739	25,881	20,944	52,198	19,315	0	2,864	6,332	7,270	7,565	7,549	2,893	19,185	14,314
25. 住宅賃貸料(帰属家賃)	0	0	0	0	0	0	0	0	0	0	0	0	0	0	0	0	0
26. 鉄道輸送	49	0	633	96	208	93	124	1	0	19	15	82	32	7	1,992	496	79
27. 道路輸送	86	3	18,109	2,690	1,224	1,139	1,698	14	0	502	112	417	416	1,823	4,890	5,380	1,582
28. 水運	6	0	1,551	1,554	215	239	172	17	0	561	7,347	240	21	77	364	550	294
29. 航空輸送	38	0	422	219	979	275	367	0	0	18	15	1,250	77	400	763	1,199	554
30. 運輸付帯サービス	6	1	3,866	408	899	724	297	31	0	6,058	1,775	52,657	291	144	4,359	1,047	514
31. 通信・放送	44	0	9,983	1,436	5,168	6,577	4,362	0	0	505	409	820	974	8,846	7,713	5,019	14,389
32. 公務	0	0	0	0	0	0	0	0	0	0	0	0	0	0	0	0	0
33. その他の公共サービス	244	44	3,315	4,200	313	644	745	0	0	371	96	377	363	1,862	153	12,329	1,752
34. その他の対事業所サービス等	207	11	70,079	11,300	10,738	14,068	32,043	757	0	11,919	624	7,659	7,565	8,473	25,608	31,681	17,289
35. 物品賃貸サービス(貸自動車業を除く)	9	0	16,353	2,451	830	1,365	5,855	0	0	367	87	9,790	1,034	1,440	14,785	3,848	2,613
36. 貸自動車業	0	0	2,323	323	718	1,037	212	24	0	258	12	68	48	86	751	710	271
37. 娯楽サービス	0	0	49	92	44	124	104	0	0	46	20	64	34	4,876	600	224	466
38. 飲食店	0	0	0	0	0	0	0	0	0	0	0	0	0	0	0	0	0
39. 旅館・その他の宿泊所	0	0	0	0	0	0	0	0	0	0	0	0	0	0	0	0	0
40. その他の対個人サービス	0	0	372	32	340	457	295	69	0	24	7	99	8	160	443	7,615	645
41. その他	299	4	4,597	1,664	3,335	1,490	4,257	929	0	941	204	1,691	1,469	953	1,910	4,110	1,373
内生部門計	14,829	195	443,064	110,375	64,051	70,578	124,624	31,354	0	37,538	21,088	101,309	29,882	42,333	165,385	275,375	118,629
家計外消費支出(行)	245	7	13,391	4,055	7,236	5,434	10,044	0	0	4,120	767	1,980	3,031	11,823	9,108	12,120	8,658
雇用者所得	3,537	114	299,083	43,390	96,049	131,825	93,535	0	0	79,829	11,034	34,495	35,967	26,533	241,498	508,638	117,044
営業余剰	829	40	13,705	28,093	22,280	15,152	146,235	172,113	0	3,323	2,290	40	9,604	11,754	11,754	30,755	20,052
資本減耗引当	73	4	40,102	36,378	10,256	13,915	82,396	120,194	0	5,937	2,266	6,849	4,345	19,385	0	38,280	16,472
間接税(除消費税・輸入品商品税)	356	5	33,749	10,308	7,483	12,316	25,509	17,627	0	4,100	1,012	9,849	5,466	3,156	1,197	10,686	11,463
(控除)経営補助金	-6	0	-3,114	-3,254	-676	-252	-11,487	0	0	-1,170	-240	-50	-283	-44	0	-15,391	-485
租付加価値部門計	5,034	170	396,916	118,970	142,628	178,390	346,232	309,934	0	96,048	17,129	53,163	58,130	72,607	251,803	592,088	172,904
地域内生産額	19,863	365	839,980	229,345	206,679	248,968	470,856	341,288	0	133,586	38,217	154,472	88,012	114,940	417,188	867,463	291,533

	35. 物品 貸借サー ビス(貸自 動車を除 く)	36. 貸自 動車業	37. 娯楽 サービス	38. 飲食 店	39. 旅館・ その他の 宿泊所	40. その他 の対個人 サービス	41. その他	内生部門計	家計外消 費支出 (列)	民間消費支 出	政府消費支 出	地域内総 固定資本 形成(公 的)	地域内総 固定資本 形成(民 間)	製品・半 製品・仕 掛品在庫 純増	流通原 材料在庫 純増
1. 農林水産業	0	0	43	9,626	3,220	147	0	94,927	507	29,184	0	0	804	1,350	116
2. 鉱業	0	0	1	-5	-3	0	26	192,675	-3	-43	0	0	-37	80	-655
3. 食料品・たばこ・飲料	0	0	29	55,503	10,039	0	0	120,041	6,092	222,760	4,572	0	0	709	2,225
4. 繊維製品	83	3	364	172	907	297	596	13,805	692	30,787	0	29	2,190	-8	-237
5. 製材・木製品・家具	30	12	449	833	511	207	117	32,371	266	2,375	17	995	4,615	-22	-614
6. パルプ・紙・板紙・加工紙・古紙	0	0	112	810	180	104	5,289	28,643	664	3,479	0	0	0	10	-5
7. 出版・印刷	69	19	1,656	696	531	505	1	49,238	585	13,428	545	0	0	111	-29
8. 化学製品	5	3	295	308	347	1,928	1,569	98,907	1,115	22,800	0	0	0	0	-63
9. 石油製品・石油製品	342	184	868	756	774	796	725	94,357	86	34,880	0	0	0	2,183	-48
10. プラスチック・ゴム製品	16	6	413	73	215	80	718	31,170	187	5,485	20	0	-1	39	-5
11. その他の製造工業製品	309	0	488	640	252	525	1,778	28,463	1,564	20,403	0	2,318	7,645	1	-111
12. 窯業・土石製品	0	0	122	1,050	485	55	230	75,879	186	2,103	0	0	0	-242	-118
13. 鉄鋼製品	0	0	0	5	2	2	106	30,146	0	-86	0	-161	-404	204	-127
14. 非鉄金属	0	0	0	85	68	24	226	13,716	7	573	0	0	0	-634	-16
15. 金属製品	10	34	9	671	77	298	451	76,819	188	2,826	4	125	3,577	-192	-261
16. 一般機械・事務用・サービス用機器	162	0	94	0	0	5	464	14,021	11	500	0	11,051	67,783	1	-543
17. 電気機械	7	0	161	38	17	5	115	24,835	11,198	42,516	0	34,551	59,033	102	-42
18. 輸送機械	0	0	1	0	0	3	0	63,400	0	29,261	0	3,354	59,739	0	-609
19. 精密機械	2	0	43	5	8	31	0	4,929	98	4,581	3	3,640	10,505	0	-194
20. 建設	56	13	654	698	354	297	1	46,028	0	0	0	496,026	299,049	0	0
21. 電力・ガス・水道	148	106	4,048	12,330	6,046	3,322	509	137,231	29	65,483	4,928	0	0	0	0
22. 商業・卸	286	30	907	19,351	4,638	1,110	2,983	174,315	3,964	86,402	39	11,251	51,185	0	766
23. 商業(小売)	169	56	706	9,634	2,484	869	1,077	39,081	7,347	228,065	19	1,228	9,807	0	0
24. 金融・保険・不動産	4,924	1,910	4,277	10,700	10,087	4,269	1,295	266,712	1	207,915	0	0	0	0	0
25. 住宅賃貸料(帰属家賃)	0	0	0	0	0	0	0	0	0	341,087	201	0	0	0	0
26. 鉄道輸送	3	0	18	581	77	58	21	5,114	110	1,470	1	1	11	0	4
27. 道路輸送	123	22	334	3,470	865	1,373	702	62,456	2,769	70,092	37	789	3,744	0	211
28. 水運	24	5	109	194	119	110	125	20,312	23	2,307	0	31	212	0	13
29. 航空輸送	68	5	125	107	53	56	56	7,776	89	19,628	1	4	15	0	1
30. 運輸付帯サービス	57	268	537	585	2,897	174	141	83,087	81	8,210	-6,473	54	250	0	18
31. 通信・放送	114	101	668	4,787	895	1,014	1,099	76,158	1,237	69,989	0	0	0	0	0
32. 公務	0	0	0	0	0	0	0	4,914	0	5,407	406,867	0	0	0	0
33. その他の公共サービス	23	37	685	792	146	264	511	36,941	2,846	205,822	621,728	0	0	0	0
34. その他の対事業所サービス等	2,432	1,502	4,112	6,027	3,349	3,487	1,040	289,597	62	54,954	0	16,486	36,224	0	0
35. 物品貸借サービス(貸自動車業を除く)	1,003	112	245	188	184	304	47	64,780	181	1,828	0	0	0	0	0
36. 貸自動車業	125	13	184	47	210	214	55	9,334	0	667	0	0	0	0	0
37. 娯楽サービス	219	0	935	923	293	361	192	9,721	6,616	54,094	0	0	0	0	0
38. 飲食店	0	0	0	0	0	0	0	0	46,716	145,596	0	0	0	0	0
39. 旅館・その他の宿泊所	0	0	0	0	0	0	0	0	16,022	26,835	0	0	0	0	0
40. その他の対個人サービス	74	40	229	759	1,577	1,815	135	15,366	461	69,521	0	0	0	0	0
41. その他	29	101	280	1,932	768	385	2	37,678	2	297	0	0	0	0	0
内生部門計	10,912	4,582	24,201	143,371	52,672	24,494	27,316	2,474,943	112,017	2,132,481	1,032,509	581,772	615,312	4,273	-311
家計外消費支出(行)	550	133	1,981	6,432	1,581	2,581	456	115,612	0	0	0	0	0	0	0
雇業者所得	3,728	2,036	17,809	75,025	30,003	30,576	2,067	1,986,963	0	0	0	0	0	0	0
営業余剰	5,265	2,565	16,594	19,276	9,667	17,329	4,781	641,067	0	0	0	0	0	0	0
資本減耗引当	14,610	6,616	6,368	13,656	9,700	6,747	3,325	487,581	0	0	0	0	0	0	0
間接税(除税・輸入商品税)	1,135	885	5,865	6,279	3,297	2,626	251	268,379	0	0	0	0	0	0	0
(控除) 経常補助金	-9	-	-18	-48	-72	-60	-9	-40,944	0	0	0	0	0	0	0
粗付加価値部門計	25,279	12,231	48,599	120,620	54,176	59,799	10,871	3,458,658	0	0	0	0	0	0	0
地域内生産額	36,191	16,813	72,800	263,991	106,848	84,293	38,187	5,933,601	112,017	2,132,481	1,032,509	581,772	615,312	4,273	-311

	地域内最終 需要計	地域内需要 合計	輸出	調整項	輸出計	移出計	最終需要計	需要合計	(控除)輸入 (控除)輸入 税	(控除)開 入品 税	(控除)輸 入品 税	(控除)輸 入計	(控除)移入 計	最終需要 部門計	地域内生 産額
1. 農林水産業	31,961	126,888	3,743	11	3,754	42,364	78,079	173,006	-8,498	-269	-438	-9,205	-55,647	13,227	108,154
2. 鉱業	-658	192,017	62	0	62	215	-381	192,294	-146,477	-1,446	-21,677	-169,600	-3,614	-173,595	19,080
3. 食料品・たばこ・飲料	236,358	356,399	2,345	7	2,352	54,121	292,831	412,872	-17,990	-1,613	-4,521	-24,124	-120,635	148,072	268,113
4. 繊維製品	33,453	47,258	74	2	76	1,236	34,765	48,570	-2,487	-170	-104	-2,761	-40,379	-8,375	5,430
5. 製材・木製品・家具	7,632	40,003	1,128	0	1,128	85	8,845	41,216	-6,211	-153	-315	-6,679	-27,764	-25,598	6,773
6. ハルノ・紙・板紙・加工紙・古紙	4,168	32,811	4	0	4	0	4,172	32,815	-351	-2	-18	-371	-25,966	-22,165	6,478
7. 出版・印刷	14,640	63,878	41	0	41	2,667	17,348	66,586	-69	0	-2	-71	-19,055	-1,778	47,460
8. 化学製品	23,801	122,708	139	1	140	1,363	25,324	124,231	-2,661	-13	-113	-2,787	-115,020	-92,483	6,424
9. 石油製品・石炭製品	37,101	131,458	29,644	1,004	30,648	108,808	176,557	270,914	-7,337	-463	-7,906	-7,906	-21,194	147,457	241,814
10. プラスチック・ゴム製品	5,725	36,895	300	0	300	35	6,060	37,230	-1,379	-58	-72	-1,509	-30,260	-25,709	5,461
11. その他の製造工業製品	31,820	60,283	604	5	609	1,510	33,939	62,402	-6,167	-117	-6,403	-6,403	-47,446	-19,910	8,553
12. 窯業・土石製品	1,929	77,808	513	0	513	263	2,705	78,584	-2,435	-14	-114	-2,563	-14,226	-14,084	61,795
13. 鉄鋼製品	-574	29,572	53	0	53	773	252	30,398	-894	-6	-46	-946	-15,458	-16,152	13,994
14. 非鉄金属	-60	13,656	0	0	0	332	272	13,988	-443	-6	-22	-471	-11,042	-11,241	2,475
15. 金属製品	6,267	83,086	928	0	928	9,345	16,540	93,359	-1,198	-6	-60	-1,264	-55,482	-40,206	36,613
16. 一般機械・事務用・サービス用機器	78,803	92,824	46	2	48	1,968	80,819	94,840	-2,503	0	-126	-2,629	-81,728	-3,538	10,483
17. 電気機械	147,358	172,193	27	0	27	1,473,855	172,220	1,473,855	-1,584	0	-79	-1,663	-167,934	-22,212	2,623
18. 輸送機械	91,745	155,145	3,257	11	3,268	7,603	102,616	166,016	-7,084	0	-344	-7,428	-138,725	-43,537	19,863
19. 精密機械	18,633	23,562	0	0	0	0	18,633	23,562	-720	0	-22	-742	-22,455	-4,564	365
20. 建設	795,075	841,103	0	0	0	27	795,102	841,130	0	0	0	0	-1,150	793,952	839,980
21. 電力・ガス・水道	70,440	207,671	11,975	0	11,975	10,882	93,297	230,528	-5	0	0	-5	-1,178	92,114	229,345
22. 商業(卸)	153,607	327,922	12,699	0	12,699	40,291	206,597	380,912	-2,646	0	0	-2,646	-171,587	32,364	206,679
23. 商業(小売)	246,466	285,547	299	0	299	48,823	295,588	334,669	0	0	0	0	-85,701	209,887	248,968
24. 金融・保険・不動産	207,916	474,628	3,393	0	3,393	3,653	214,962	481,674	-1,597	0	0	-1,597	-9,221	204,144	470,856
25. 住宅賃貸料(帰属家賃)	341,288	341,288	0	0	0	0	341,288	341,288	0	0	0	0	0	341,288	341,288
26. 鉄道輸送	1,597	6,711	0	0	0	0	1,597	6,711	-503	0	0	-503	-6,208	-5,114	0
27. 道路輸送	77,642	140,098	1,523	0	1,523	49,785	128,950	191,406	-712	0	0	-712	-57,108	71,130	133,586
28. 水運	2,586	22,898	15,632	0	15,632	11,953	30,171	50,483	-8,013	0	0	-8,013	-4,253	17,905	38,217
29. 航空輸送	19,738	27,514	4,621	0	4,621	131,701	156,060	163,836	-5,326	0	0	-5,326	-4,038	146,696	154,472
30. 運輸付帯サービス	2,140	85,227	12,067	0	12,067	22,995	37,202	120,289	-2,571	0	0	-2,571	-29,706	4,925	88,012
31. 通信・放送	70,226	146,384	1,473	0	1,473	4,852	76,551	152,709	-189	0	0	-189	-37,580	38,782	114,940
32. 公務	412,274	417,188	0	0	0	0	412,274	417,188	0	0	0	0	0	412,274	417,188
33. その他の公共サービス	830,396	867,337	103	0	103	11,033	841,532	878,473	-166	0	0	-166	-10,844	830,522	867,463
34. その他の対事業所サービス等	107,726	397,323	3,626	0	3,626	12,600	123,952	413,549	-6,063	0	0	-6,063	-115,953	1,936	291,533
35. 物品買入サービス(貨自動車業を除く)	2,009	66,789	1,802	0	1,802	354	4,165	68,945	-311	0	0	-311	-32,443	-28,589	36,191
36. 貨自動車業	667	10,001	0	0	0	7,322	7,989	17,323	0	0	0	0	-510	7,479	16,813
37. 娯楽サービス	60,710	70,431	577	0	577	12,823	74,110	83,831	-1,741	0	0	-1,741	-9,290	63,079	72,800
38. 飲食店	192,312	192,312	1,206	0	1,206	106,766	300,284	300,284	-5,143	0	0	-5,143	-31,150	263,991	263,991
39. 旅館・その他の宿泊所	42,857	42,857	7,158	0	7,158	90,490	140,505	140,505	-15,456	0	0	-15,456	-18,201	106,848	106,848
40. その他の対個人サービス	69,982	85,348	9	0	9	202	70,193	85,559	-26	0	0	-26	-1,240	68,927	84,293
41. その他	297	37,975	783	0	783	0	1,080	38,758	-565	-3	-3	-571	0	509	38,187
内生部門計	4,478,053	6,952,996	121,854	1,043	122,897	799,260	5,400,210	7,875,153	-267,521	-3,984	-28,656	-300,161	-1,641,391	3,458,658	5,933,601
家計外消費支出(行)	0	115,612	0	0	0	275	275	115,887	0	0	0	0	-3,870	-3,595	112,017
雇用者所得	0	1,986,963	0	0	0	2,817	2,817	1,989,780	0	0	0	0	-39,972	-37,155	1,949,808
営業余剰	0	641,067	0	0	0	0	641,067	641,067	0	0	0	0	0	641,067	641,067
資本減耗引当	0	487,581	0	0	0	325	325	487,906	0	0	0	0	-4,604	-4,279	483,302
間接税(控除税・輸入品商品税)	0	268,379	0	0	0	135	268,514	268,514	0	0	0	0	-1,915	-1,780	266,599
租付加価値部門計	0	3,456,658	0	0	0	3,552	3,552	3,462,210	0	0	0	0	-50,361	-46,809	3,411,849
地域内生産額	4,478,053	10,411,654	121,854	1,043	122,897	802,812	5,403,762	11,337,363	-267,521	-3,984	-28,656	-300,161	-1,691,752	3,411,849	9,345,450

【資料 1-1 . 分析用産業連関表逆行列係数表 [ I-(I-M)A ] -1】

	1. 農林水産業	2. 鉱業	3. 食料品・たばこ・飲料	4. 繊維製品	5. 製材・木製品・家具	6. パルプ・紙・板紙・加工紙・古紙	7. 出版・印刷	8. 化学製品	9. 石油製品・石炭製品	10. プラスチック・ゴム製品	11. その他の製造工業製品	12. 窯業・土石製品	13. 鉄鋼製品	14. 非鉄金属
1. 農林水産業	0.512	0.000	0.084	0.000	0.003	0.000	0.000	0.000	0.000	0.000	0.000	0.000	0.000	0.000
2. 鉱業	0.001	0.098	0.001	0.000	0.000	0.000	0.000	0.000	0.053	0.000	0.000	0.015	0.001	0.000
3. 食料品・たばこ・飲料	0.039	0.000	0.648	0.000	0.000	0.000	0.000	0.000	0.000	0.000	0.001	0.000	0.000	0.000
4. 繊維製品	0.000	0.000	0.000	0.089	0.000	0.000	0.000	0.000	0.000	0.000	0.000	0.000	0.000	0.000
5. 製材・木製品・家具	0.000	0.000	0.000	0.000	0.143	0.000	0.000	0.000	0.000	0.000	0.000	0.000	0.000	0.000
6. パルプ・紙・板紙・加工紙・古紙	0.002	0.000	0.002	0.000	0.001	0.211	0.020	0.000	0.000	0.000	0.000	0.001	0.000	0.000
7. 出版・印刷	0.001	0.001	0.003	0.000	0.000	0.001	0.757	0.000	0.001	0.000	0.000	0.002	0.001	0.000
8. 化学製品	0.013	0.006	0.006	0.000	0.000	0.002	0.003	0.001	0.794	0.001	0.000	0.000	0.006	0.000
9. 石油製品・石炭製品	0.001	0.000	0.001	0.000	0.000	0.000	0.002	0.000	0.000	0.142	0.001	0.000	0.000	0.000
10. プラスチック・ゴム製品	0.000	0.000	0.000	0.000	0.000	0.000	0.000	0.000	0.000	0.000	0.107	0.002	0.000	0.000
11. その他の製造工業製品	0.001	0.000	0.003	0.000	0.002	0.000	0.000	0.000	0.000	0.001	0.001	0.868	0.010	0.001
12. 窯業・土石製品	0.000	0.000	0.000	0.000	0.001	0.000	0.000	0.000	0.000	0.000	0.005	0.008	0.574	0.000
13. 鉄鋼製品	0.000	0.000	0.000	0.000	0.000	0.000	0.000	0.000	0.000	0.000	0.000	0.000	0.000	0.169
14. 非鉄金属	0.000	0.001	0.004	0.000	0.001	0.000	0.000	0.000	0.001	0.000	0.000	0.002	0.000	0.000
15. 金属製品	0.000	0.000	0.000	0.000	0.000	0.000	0.000	0.000	0.000	0.000	0.000	0.000	0.000	0.000
16. 一般機械・事務用・サービス用機器	0.000	0.000	0.000	0.000	0.000	0.000	0.000	0.000	0.000	0.000	0.000	0.000	0.000	0.000
17. 電気機械	0.000	0.000	0.000	0.000	0.000	0.000	0.000	0.000	0.000	0.000	0.000	0.000	0.000	0.000
18. 輸送機械	0.000	0.000	0.000	0.000	0.000	0.000	0.000	0.000	0.000	0.000	0.000	0.000	0.000	0.000
19. 精密機械	0.000	0.000	0.000	0.000	0.000	0.000	0.000	0.000	0.000	0.000	0.000	0.000	0.000	0.000
20. 建設	0.003	0.001	0.002	0.000	0.000	0.002	0.002	0.000	0.002	0.001	0.000	0.006	0.005	0.001
21. 電力・ガス・水道	0.006	0.004	0.016	0.001	0.003	0.008	0.013	0.003	0.012	0.006	0.003	0.035	0.031	0.006
22. 商業(卸)	0.013	0.001	0.023	0.003	0.005	0.005	0.014	0.001	0.005	0.004	0.003	0.024	0.006	0.004
23. 商業(小売)	0.006	0.001	0.003	0.001	0.001	0.000	0.003	0.000	0.001	0.000	0.000	0.003	0.001	0.000
24. 金融・保険・不動産	0.024	0.013	0.017	0.006	0.006	0.007	0.028	0.002	0.018	0.005	0.004	0.052	0.015	0.006
25. 住宅賃貸料(帰属家賃)	0.000	0.000	0.000	0.000	0.000	0.000	0.000	0.000	0.000	0.000	0.000	0.000	0.000	0.000
26. 鉄道輸送	0.000	0.000	0.000	0.000	0.000	0.000	0.000	0.000	0.000	0.000	0.000	0.000	0.000	0.000
27. 道路輸送	0.007	0.001	0.008	0.001	0.002	0.003	0.007	0.000	0.003	0.002	0.005	0.044	0.003	0.001
28. 水運	0.002	0.001	0.001	0.000	0.000	0.000	0.001	0.000	0.007	0.000	0.003	0.005	0.001	0.000
29. 航空輸送	0.000	0.000	0.000	0.000	0.000	0.000	0.004	0.000	0.000	0.000	0.000	0.001	0.000	0.000
30. 運輸付帯サービス	0.002	0.001	0.003	0.000	0.000	0.001	0.003	0.000	0.005	0.001	0.001	0.010	0.001	0.001
31. 通信・放送	0.001	0.001	0.002	0.000	0.001	0.001	0.006	0.000	0.001	0.001	0.001	0.004	0.001	0.000
32. 公務	0.001	0.000	0.001	0.000	0.000	0.000	0.001	0.000	0.000	0.000	0.000	0.001	0.001	0.000
33. その他の公共サービス	0.002	0.000	0.006	0.001	0.002	0.003	0.005	0.004	0.005	0.004	0.002	0.019	0.006	0.002
34. その他の対事業所サービス等	0.009	0.011	0.016	0.002	0.004	0.005	0.031	0.003	0.009	0.003	0.003	0.030	0.008	0.003
35. 物品賃貸サービス(貸自動車業を除く)	0.001	0.000	0.001	0.000	0.001	0.001	0.004	0.000	0.001	0.000	0.001	0.003	0.001	0.001
36. 貸自動車業	0.002	0.003	0.001	0.000	0.000	0.000	0.001	0.000	0.002	0.000	0.000	0.007	0.000	0.000
37. 娯楽サービス	0.000	0.000	0.000	0.000	0.000	0.000	0.001	0.000	0.000	0.000	0.000	0.000	0.000	0.000
38. 飲食店	0.000	0.000	0.000	0.000	0.000	0.000	0.000	0.000	0.000	0.000	0.000	0.000	0.000	0.000
39. 旅館・その他の宿泊所	0.000	0.000	0.000	0.000	0.000	0.000	0.000	0.000	0.000	0.000	0.000	0.000	0.000	0.000
40. その他の対個人サービス	0.000	0.000	0.000	0.000	0.000	0.000	0.002	0.000	0.000	0.000	0.000	0.001	0.000	0.000
41. その他	0.004	0.002	0.005	0.001	0.001	0.003	0.008	0.000	0.003	0.002	0.001	0.009	0.005	0.001

	15. 金属 製品	機械・事 務用・サ ービス 用機器	17. 電気 機械	18. 輸送 機械	19. 精密 機械	20. 建設	21. 電力・ ガス・水道	22. 商業 (卸)	23. 商業 (小売)	24. 金融・ 保険・不 動産	25. 住宅 賃貸料 (帰属家 賃)	26. 鉄道 輸送	27. 道路 輸送	28. 水運
1. 農林水産業	0.000	0.000	0.000	0.000	0.000	0.001	0.000	0.000	0.000	0.000	0.000	0.000	0.000	0.000
2. 鉱業	0.000	0.000	0.000	0.000	0.000	0.004	0.000	0.000	0.001	0.000	0.000	0.000	0.003	0.003
3. 食料品・たばこ・飲料	0.000	0.000	0.000	0.000	0.000	0.000	0.000	0.000	0.000	0.000	0.000	0.000	0.000	0.000
4. 繊維製品	0.000	0.000	0.000	0.000	0.000	0.000	0.000	0.000	0.000	0.000	0.000	0.000	0.000	0.001
5. 製材・木製品・家具	0.000	0.000	0.000	0.000	0.000	0.004	0.000	0.000	0.000	0.000	0.000	0.000	0.000	0.000
6. パルプ・紙・板紙・加工紙・古紙	0.000	0.000	0.000	0.000	0.000	0.001	0.001	0.001	0.003	0.001	0.000	0.000	0.001	0.001
7. 出版・印刷	0.001	0.000	0.000	0.000	0.000	0.003	0.006	0.004	0.010	0.009	0.001	0.000	0.004	0.004
8. 化学製品	0.000	0.000	0.000	0.000	0.000	0.000	0.000	0.000	0.000	0.000	0.000	0.000	0.000	0.000
9. 石油製品・石炭製品	0.003	0.000	0.000	0.000	0.000	0.021	0.062	0.005	0.009	0.004	0.001	0.000	0.050	0.040
10. プラスチック・ゴム製品	0.000	0.000	0.000	0.000	0.000	0.002	0.002	0.000	0.001	0.000	0.000	0.000	0.000	0.000
11. その他の製造工業製品	0.001	0.000	0.000	0.000	0.000	0.001	0.000	0.000	0.000	0.000	0.000	0.000	0.000	0.000
12. 窯業・土石製品	0.001	0.000	0.000	0.000	0.000	0.065	0.004	0.000	0.001	0.001	0.002	0.000	0.000	0.001
13. 鉄鋼製品	0.023	0.002	0.000	0.000	0.000	0.013	0.001	0.000	0.000	0.000	0.000	0.000	0.000	0.000
14. 非鉄金属	0.008	0.000	0.000	0.000	0.000	0.000	0.002	0.000	0.000	0.000	0.000	0.000	0.000	0.000
15. 金属製品	0.322	0.002	0.000	0.000	0.000	0.024	0.001	0.001	0.001	0.001	0.001	0.000	0.000	0.001
16. 一般機械・事務用・サービス用機器	0.000	0.093	0.000	0.000	0.000	0.001	0.000	0.000	0.000	0.000	0.000	0.000	0.000	0.000
17. 電気機械	0.000	0.000	0.015	0.000	0.000	0.000	0.000	0.000	0.000	0.000	0.000	0.000	0.000	0.000
18. 輸送機械	0.000	0.000	0.000	0.060	0.000	0.000	0.000	0.000	0.000	0.000	0.000	0.000	0.000	0.002
19. 精密機械	0.000	0.000	0.000	0.000	0.016	0.000	0.000	0.000	0.000	0.000	0.000	0.000	0.000	0.000
20. 建設	0.003	0.003	0.000	0.000	0.000	1.003	0.039	0.003	0.009	0.020	0.030	0.000	0.002	0.008
21. 電力・ガス・水道	0.008	0.002	0.000	0.001	0.000	0.014	1.128	0.006	0.032	0.013	0.001	0.000	0.012	0.011
22. 商業(卸)	0.007	0.003	0.001	0.001	0.000	0.033	0.013	0.474	0.005	0.003	0.001	0.000	0.007	0.008
23. 商業(小売)	0.001	0.000	0.000	0.000	0.000	0.004	0.003	0.002	1.005	0.003	0.001	0.000	0.008	0.004
24. 金融・保険・不動産	0.014	0.002	0.001	0.001	0.000	0.038	0.076	0.069	0.103	1.104	0.064	0.000	0.036	0.209
25. 住宅賃貸料(帰属家賃)	0.000	0.000	0.000	0.000	0.000	0.000	0.000	0.000	0.000	0.000	1.000	0.000	0.000	0.000
26. 鉄道輸送	0.000	0.000	0.000	0.000	0.000	0.000	0.000	0.000	0.000	0.000	0.000	1.000	0.000	0.000
27. 道路輸送	0.003	0.001	0.000	0.000	0.000	0.017	0.010	0.002	0.004	0.003	0.001	0.000	1.003	0.003
28. 水運	0.001	0.000	0.000	0.000	0.000	0.002	0.005	0.000	0.001	0.000	0.000	0.000	0.003	1.099
29. 航空輸送	0.001	0.000	0.000	0.000	0.000	0.001	0.001	0.002	0.001	0.001	0.000	0.000	0.000	0.001
30. 運送付帯サービス	0.001	0.000	0.000	0.000	0.000	0.005	0.003	0.002	0.003	0.001	0.000	0.000	0.029	0.032
31. 通信・放送	0.002	0.000	0.000	0.000	0.000	0.014	0.009	0.011	0.024	0.011	0.001	0.000	0.007	0.013
32. 公務	0.001	0.000	0.000	0.000	0.000	0.001	0.001	0.001	0.001	0.001	0.000	0.000	0.001	0.001
33. その他の公共サービス	0.006	0.007	0.001	0.001	0.002	0.007	0.022	0.002	0.004	0.003	0.000	0.000	0.004	0.004
34. その他の対事業所サービス等	0.009	0.002	0.000	0.001	0.000	0.070	0.051	0.023	0.051	0.058	0.007	0.000	0.071	0.029
35. 物品賃貸サービス(貸自動車業を除く)	0.002	0.000	0.000	0.000	0.000	0.011	0.008	0.002	0.004	0.008	0.001	0.000	0.002	0.003
36. 貸自動車業	0.001	0.000	0.000	0.000	0.000	0.004	0.002	0.002	0.004	0.001	0.000	0.000	0.002	0.001
37. 娯楽サービス	0.000	0.000	0.000	0.000	0.000	0.001	0.001	0.001	0.001	0.001	0.000	0.000	0.001	0.001
38. 飲食店	0.000	0.000	0.000	0.000	0.000	0.000	0.000	0.000	0.000	0.000	0.000	0.000	0.000	0.000
39. 旅館・その他の宿泊所	0.000	0.000	0.000	0.000	0.000	0.000	0.000	0.000	0.000	0.000	0.000	0.000	0.000	0.000
40. その他の対個人サービス	0.000	0.000	0.000	0.000	0.000	0.001	0.001	0.001	0.002	0.001	0.000	0.000	0.000	0.001
41. その他	0.005	0.000	0.000	0.001	0.000	0.008	0.010	0.009	0.008	0.011	0.004	0.000	0.009	0.009



## 沖縄県の観光アンケートにご協力ください

沖縄県では、観光行政の資料として活用するため観光アンケート調査を実施しております(調査は財団法人日本交通公社に委託)。お忙しいところまことに恐縮ではございますが、皆様方のご協力をお願いします(過去一年間にご旅行されなかった方もご協力ください)。回答結果を他の目的に使用することは決してございません。あてはまる数字を で囲むか、所定の事項をご記入下さり、同封の返信用封筒に入れて1月24日(月)までにポストに投函くださりますようお願い申し上げます(当日の消印有効)。

なお、あて名の方が15歳未満の場合、またはご自身で記入できない場合には、その方のことを良くご存知の方が代わりにご記入ください。

ご回答をお寄せいただいた方の中から抽選で5名様に2万円の宿泊券をプレゼントさせていただきます。当選者の発表は発送をもって替えさせていただきます。

沖縄県観光リゾート局(担当者:久保田)

tel: 098 - 866 - 2763 e-mail: aa057037@pref.okinawa.jp

### あなたがこの1年間(2004年中)に行った県外・海外旅行について伺います。

問1 この1年間にあなたは何回県外への旅行に出かけましたか。表中に回数をご記入ください。また、この1年間で行った旅行中の1人当たり費用の年間合計額もお答えください。

旅行の種類	各時期の旅行回数				2004年中に行った旅行の 1人当たり費用の年間合計額	
	1月~3月	4月~6月	7月~9月	10月~12月		
県外 宿泊旅行	観光・レクリエーション	回	回	回	回	円
	帰省・知人訪問・冠婚葬祭	回	回	回	回	円
	出張・業務	回	回	回	回	円
県外日帰り旅行	回	回	回	回	円	
海外旅行	回	回	回	回	円	

例  
5月と11月に県外へ観光・レクリエーション宿泊旅行を1回ずつ行い、その旅行にかかった1人当たりの費用がそれぞれ4.8万円、3.7万円だった場合、8.5万円(4.8+3.7=8.5)と記入して下さい。  
他の旅行タイプについても同様に記入して下さい。

問2~問4では一番最近の県外への旅行(海外旅行を含む)についてお答えください。  
2004年中には一度も県外(海外を含む)へ旅行されなかった方は問5へお進みください。

問2 一番最近に行った県外への旅行の出発日は、何月の何曜日でしたか。宿泊日数もお答えください。

出発日: \_\_\_\_月 \_\_\_\_曜日 宿泊日数: \_\_\_\_泊

問3 主な目的地はどこでしたか。都市名、国名、観光地名などでお答えください。

都市名、国名、観光地名など( )

問4 ご旅行中に行った活動はどのようなものでしたか。(該当する項目すべて)

- |                |              |            |                |
|----------------|--------------|------------|----------------|
| 1. 観光地めぐり      | 6. 釣り        | 11. ショッピング | 16. 仕事         |
| 2. 保養・休養       | 7. キャンプ      | 12. エコツアー  | 17. 帰省・親戚等訪問   |
| 3. 海水浴・マリンレジャー | 8. スポーツ大会等   | 13. 新婚旅行   | 18. その他(_____) |
| 4. ダイビング       | 9. イベント・伝統行事 | 14. ウェディング |                |
| 5. ゴルフ         | 10. 戦跡地参拝    | 15. 会議・研修  |                |

## あなたがこの1年間（2004年中）に行った県内旅行について伺います。

ここでいう「日帰り旅行」とは、概ね出発からご帰宅までの時間が8時間以上で、日常的な生活範囲を離れて行う行動とします。

問5 この1年間にあなたは何回県内への旅行に出かけましたか。表中に回数をご記入ください。また、この1年間で行った旅行中の1人当たり費用の年間合計額とその内訳もお答えください。

旅行の種類	各時期の旅行回数				2004年中に行った旅行の1人当たり費用の年間合計額		
	1月～3月	4月～6月	7月～9月	10月～12月	総 額	円	
県内宿泊旅行	観光・レクリエーション	回	回	回	回	円	
						(内訳) 宿泊費	円
						交通費	円
						土産・買い物代	円
						飲食費	円
						入場料・娯楽費	円
						ツアー参加費	円
						その他	円
	帰省・知人訪問・冠婚葬祭	回	回	回	回	円	
						(内訳) 宿泊費	円
						交通費	円
						土産・買い物代	円
					飲食費	円	
					入場料・娯楽費	円	
					ツアー参加費	円	
					その他	円	
出張・業務	回	回	回	回	円		
					(内訳) 宿泊費	円	
					交通費	円	
					土産・買い物代	円	
					飲食費	円	
					入場料・娯楽費	円	
					ツアー参加費	円	
					その他	円	
県内日帰り旅行	観光・レクリエーション	回	回	回	回	円	
						(内訳) 交通費	円
						土産・買い物代	円
						飲食費	円
						入場料・娯楽費	円
						ツアー参加費	円
						その他	円
	その他の旅行(帰省・知人訪問・冠婚葬祭・出張・業務等)	回	回	回	回	円	
						(内訳) 交通費	円
						土産・買い物代	円
						飲食費	円
						入場料・娯楽費	円
					ツアー参加費	円	
					その他	円	



問 6 ~ 問 1 2 では一番最近の県内への宿泊旅行についてお答えください。  
2004 年中には一度も県内へ宿泊旅行されなかった方は問 1 3 へお進みください。

問 6 一番最近に行った県内への宿泊旅行の出発日は、何月の何曜日でしたか。宿泊日数もお答えください。

出発日： \_\_\_月 \_\_\_曜日 宿泊日数： \_\_\_泊

問 7 旅行の同行者は何名でしたか。そのうちの、小学校入学前のお子様の人数もお答えください。

同行者 \_\_\_人（ご自身も含めてください） そのうち小学校入学前のお子様 \_\_\_人

問 8 別添の「 沖縄県観光地図 」から、その時訪れた観光地を全て選び、その数字を記入してください。  
(訪れた観光地が「 沖縄県観光地図 」に記載されていない場合は、観光地の名称を記入してください。)

訪れた観光地 ( \_\_\_\_\_ )

問 9 ご旅行中に行った活動はどのようなものでしたか。(該当する項目すべて)

- |             |              |            |                  |
|-------------|--------------|------------|------------------|
| 1. 観光地めぐり   | 6. 釣り        | 11. ショッピング | 16. 仕事           |
| 2. 保養・休養    | 7. キャンプ      | 12. エコツアー  | 17. 帰省・親戚等訪問     |
| 3. 海水浴・マリッジ | 8. スポーツ大会等   | 13. 新婚旅行   | 18. その他( _____ ) |
| 4. ダイビング    | 9. イベント・伝統行事 | 14. ウェディング |                  |
| 5. ゴルフ      | 10. 戦跡地参拝    | 15. 会議・研修  |                  |

問 10 どのような形態で旅行されましたか。以下から一つ選び、1人当たり参加費を記入ください。

- |                        |                    |
|------------------------|--------------------|
| 1. 団体旅行(地域や職場、学校など)に参加 | (1人当たり参加費 _____ 円) |
| 2. パッケージツアーに参加         | (1人当たり参加費 _____ 円) |
| 3. 個人で旅行(交通等を自分で手配)    |                    |

問 11 沖縄県内の移動に使った交通機関をお答えください。(該当する項目すべて)

- |          |          |          |                  |
|----------|----------|----------|------------------|
| 1. 自家用車  | 4. モノレール | 7. オートバイ | 10. 船            |
| 2. レンタカー | 5. バス    | 8. 自転車   | 11. その他( _____ ) |
| 3. 知人の車  | 6. タクシー  | 9. 航空機   |                  |

問 12 ご利用になった宿泊施設タイプをお答えください。(該当する項目すべて)

- |                |                    |                   |
|----------------|--------------------|-------------------|
| 1. ホテル         | 4. リゾートマンション(会員制等) | 7. キャンプ場・オートキャンプ場 |
| 2. 民宿・ペンション    | 5. 保養所・研修所(従業員用等)  | 8. 親戚知人宅          |
| 3. 公的施設(国民宿舎等) | 6. 別荘              | 9. その他( _____ )   |

問 1 3 ~ 問 1 8 では一番最近の県内への日帰り旅行についてお答えください。  
2004 年中には一度も県内へ日帰り旅行されなかった方は問 1 9 へお進みください。

問 13 一番最近に行った県内への日帰り旅行の出発日は、何月の何曜日でしたか。

出発日 \_\_\_月 \_\_\_曜日

問 14 旅行の同行者は何名でしたか。そのうちの、小学校入学前のお子様の人数もお答えください。

同行者 \_\_\_人（ご自身も含めてください） そのうち小学校入学前のお子様 \_\_\_人

問 15 別添の「 沖縄県観光地図 」から、その時訪れた観光地を全て選び、その数字を記入してください。  
 (訪れた観光地が「 沖縄県観光地図 」に記載されていない場合は、観光地の名称を記入してください。)

訪れた観光地 ( )

問 16 ご旅行中に行った活動はどのようなものでしたか。(該当する項目すべて)

1. 観光地めぐり	6. 釣り	11. ショッピング	16. 帰省・親戚等訪問
2. 保養・休養	7. キャンプ	12. エコツアー	17. その他( )
3. 海水浴・マリレジャー	8. スポーツ大会等	13. 冠婚葬祭	
4. ダイビング	9. イベント・伝統行事	14. 会議・研修	
5. ゴルフ	10. 戦跡地参拝	15. 仕事	

問 17 どのような形態で旅行されましたか。以下から一つ選び、1人当たり参加費を記入ください。

1. 団体旅行(地域や職場、学校など)に参加	(1人当たり参加費 _____円)
2. パッケージツアーに参加	(1人当たり参加費 _____円)
3. 個人で旅行(交通等を自分で手配)	

問 18 ご利用になった交通機関をお答えください。(該当する項目すべて)

1. 自家用車	4. モノレール	7. オートバイ	10. 船
2. レンタカー	5. バス	8. 自転車	11. その他( )
3. 知人の車	6. タクシー	9. 航空機	

## あなたご自身のことと沖縄観光について伺います。

問 19 性別及び年齢

H16.10.1 現在

性別	1. 男性	2. 女性
年齢	1. 10歳未満	2. 10代 3. 20代 4. 30代 5. 40代 6. 50代 7. 60代 8. 70代 9. 80歳以上

問 20 ご職業(当てはまるものひとつに )

1. 会社役員	4. 自営業(農林漁業を除く)	7. 派遣社員	10. 学生
2. 会社員	5. 農林漁業	8. パート・アルバイト	11. その他( )
3. 公務員・団体職員	6. 自由業	9. 専業主婦	12. 無職

問 21 沖縄県は観光振興に力を入れていますが、そのことについてどのようにお考えですか。理由もあわせてお答えください。

1. 賛成 2. 条件付き賛成 3. どちらでもない 4. どちらかといえば反対 5. 反対	【その理由】
--	--------

問 22 沖縄の観光について、ご意見・ご要望等ありましたらご自由にお書きください。

以上でアンケートは終わりです。ご協力いただきありがとうございました。

-----  
 下記は、プレゼント当選時の発送のためです。その他の目的では一切使用しません。

氏名： \_\_\_\_\_ 〒 \_\_\_\_\_ - \_\_\_\_\_

住所：沖縄県 \_\_\_\_\_ 市・町・村

### 【資料13．県民の観光振興に対する意識】

県民旅行アンケートでは、沖縄県が観光振興に力を入れていることについての意見や考えを回答してもらった。

その結果、73.8%の人が“賛成”と回答し、“条件付き賛成”を含めると9割以上の県民が観光振興に対して前向きに捉えていることがわかった。また、高齢の方ほど“賛成”の割合がより高いこと、「名護」在住の方は“賛成”の割合が比較的低いこともわかる。2000年に実施した同様の調査の結果と比較すると、肯定的な意見の割合が増加していることがわかる。

肯定的な意見としては、「観光の振興によって県内に働く場が増える」や「県や市町村の税収が増える」、「沖縄県は1次産業や2次産業が弱いので、観光立県に力を入れていくべき」といった、観光産業の持つ経済効果の面を評価するものが多かった。一方で、観光振興に対して慎重な見方をする理由としては、「観光客が沖縄の自然を汚す」などの指摘があった。

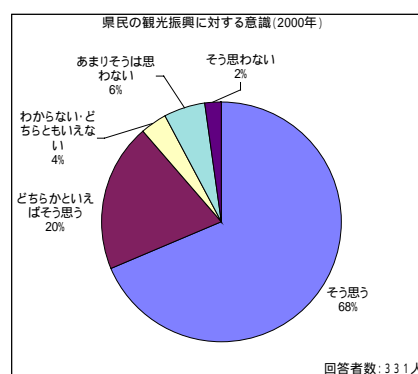
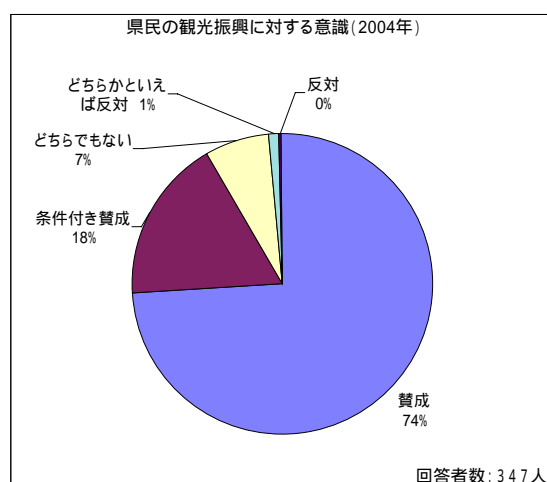

年齢別県民の観光振興に対する意識(2004年)

	10歳未満	10代	20代	30代	40代	50代	60代	70代	80代以上	平均
賛成	57.9%	62.9%	61.3%	69.2%	69.4%	84.3%	83.0%	83.3%	86.7%	74.0%
条件付き賛成	26.3%	22.9%	25.8%	28.8%	20.4%	7.1%	8.5%	12.5%	13.3%	17.5%
どちらでもない	15.8%	8.6%	12.9%	1.9%	6.1%	7.1%	8.5%	4.2%		7.0%
どちらかといえば反対		5.7%			4.1%					1.2%
反対						1.4%				0.3%
回答者数	19	35	31	52	49	70	47	24	15	342

居住地別県民の観光振興に対する意識(2004年)

	那覇	名護	宮古	石垣	平均
賛成	76.0%	63.8%	74.4%	75.0%	73.4%
条件付き賛成	17.1%	27.6%	11.6%	17.1%	18.3%
どちらでもない	4.8%	8.6%	14.0%	5.3%	6.8%
どちらかといえば反対	2.1%			1.3%	1.2%
反対				1.3%	0.3%
回答者数	146	58	43	76	323