

第2号様式(第10条関係)

令和3年4月14日

沖縄県議会議長 殿

沖縄県議会議員

當間 盛夫



令和2年度政務活動費に係る収支報告について

沖縄県政務活動費の交付に関する条例第10条第1項に基づき、別紙のとおり令和2年度政務活動費収支報告書を提出します。



別紙

令和2年度 政務活動費収支報告書

議員名 當間 盛夫

1 収入 政務活動費 1,350,000 円

2 支出

(単位:円)

項目	支出額	備考
調査研究費		
研修費		
広聴広報費		
要請陳情等活動費		
会議費		
資料作成費		
資料購入費		
事務所費	657,990	事務所家賃
事務費		
人件費	900,000	職員給与
合計	1,557,990	

注 備考欄には、主たる支出の内訳を記入する。

3 残余 0 円

経費区分 (事務所費)

- ・事務所家賃費
- ・充当割合：9/10 (説明：後援会活動と兼用のため按分)
- ・充当金額：145,620円 (7月 / 8月分)
- ・コロナ感染症の影響にて上下水道料金が月額600円の免除有り

領 収 証 當 間 盛 夫 様 No. _____

★ ¥ 161,800-

内 訳 _____ 日 家賃7月分、8月分 1/10

額 金 _____

小 切 手 _____

手 形 _____

水道600x2=1200免除

消費税等(8%) _____

2 年 9 月 8 日 上記正に領収いたしました

200円

- ・事務所家賃費
- ・充当割合：9/10 (説明：後援会活動と兼用のため按分)
- ・充当金額：145,620円 (9月 / 10月分)
- ・コロナ感染症の影響にて上下水道料金が月額600円の免除有り

領 収 証 當 間 盛 夫 様 No. _____

★ ¥ 161,800-

内 訳 _____ 日 家賃9月分、10月分 1/10

額 金 _____

小 切 手 _____

手 形 _____

水道600x2=1200免除

消費税等(8%) _____

2 年 11 月 6 日 上記正に領収いたしました

200円

経費区分 (事務所費)

- ・事務所家賃費
- ・充当割合：9/10 (説明：後援会活動と兼用のため按分)
- ・充当金額：220,050円 (11月 / 12月 / 1月分)

領 取 証 當 間 盛 夫 様 No. _____

★ ¥ 244,500-

内 訳 目 家賃11月、12月、1月分家賃11/10

現金 _____

小切手 / 23 年 2月 1日 上記正に領取いたしました

手形 /

消費税額等 (%) _____



- ・事務所家賃費
- ・充当割合：9/10 (説明：後援会活動と兼用のため按分)
- ・充当金額：146,700円 (2月 / 3月分)

領 取 証 當 間 盛 夫 様 No. _____

★ ¥ 163,000-

内 訳 目 23 年 2月、3月分家賃11/10

現金 _____

小切手 / 23 年 2月 29日 上記正に領取いたしました

手形 /

消費税額等 (%) _____

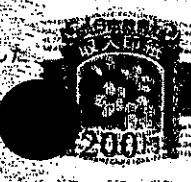

建物賃貸借契約書

賃貸人 [REDACTED]（以下「甲」という）と賃借人 當間 盛夫 以下「乙」という）は、次の通り建物賃貸借契約を締結した。

（建物賃貸借）

第1条 甲は、乙に対し、下記の建物（以下「本件建物」という）を賃貸し、乙はこれを賃借した。

記

所 在 那覇市字小禄390番地 1階
構 造 鉄筋コンクリート造2階建 1階部分
床面積 66.11m²

（契約の有効期間）

第2条 賃貸借の期間は、平成27年4月1日から平成28年3月31日までの1年間とする。

ただし、有効期間満了2ヶ月前までに、甲乙いずれからも何らの意思表示がない場合、同一条件にて更に1年間継続されるものとし、以後も同様とする。

（賃料）

第3条 賃料は1ヶ月金81,500円とする。

（解除）

第4条 前条に違反した場合、甲は、何らの催告を要せず本契約を直ちに解除することができる。

以上の通り契約が成立したので、本契約書2通を作成し、各自署名押印のうえ、各1通を所持する。

平成27年3月30日

賃貸人（甲） 住所 [REDACTED]
氏名 [REDACTED] 

賃借人（乙） 住所 那覇市字安次嶺6-6
氏名 當間 盛夫 

事務所費充当状況申告票

議員名 當間 盛夫

1. 事務所の状況

住所	那覇市宇小禄390番地 1階
----	----------------

(事務所の外観)



(事務所の内観)

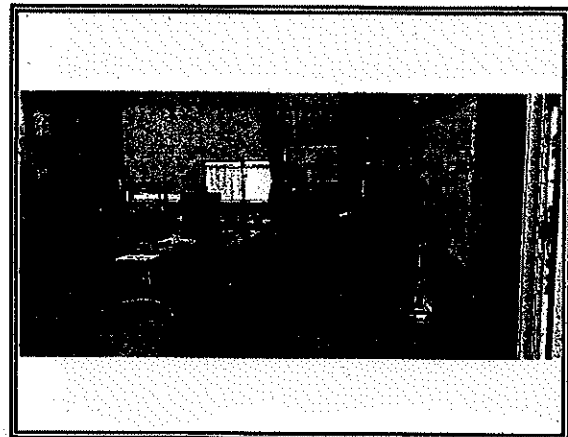

2. 充当割合とその説明

充当割合	9/10
------	------

充当割合の説明：

政務活動事務所が主ではあるが、月に1回程度 後援会活動として使用している為、9/10を充当割合とする。

(関係経費)

家賃(月額)	81,500 円
その他	0 円
	0 円

(充当額)

家賃(月額)	73,350 円
その他	0 円
	0 円

事務所充当状況について、上記記載のとおり申告します。

沖縄県議会議員 當間 盛夫



雇用職員等の賃金台帳

雇用職員住所 [Redacted]

氏名 [Redacted]

(令和2年度)

単位:円

月日	支給額	受領印	備考
7月31日	100,000	[Redacted]	
8月30日	100,000	[Redacted]	
9月30日	100,000	[Redacted]	
10月31日	100,000	[Redacted]	
11月29日	100,000	[Redacted]	
12月27日	100,000	[Redacted]	
1月31日	100,000	[Redacted]	
2月28日	100,000	[Redacted]	
3月31日	100,000	[Redacted]	
合計	900,000		

令和 2 年度 雇用職員申告票

議員名 當間 盛夫

被雇用職員名	[Redacted]	
議員との関係	<input type="checkbox"/> 議員の親族(続柄:)	<input checked="" type="checkbox"/> 議員の親族外
議員との生計	<input type="checkbox"/> 議員と生計同一	<input checked="" type="checkbox"/> 議員と生計別

令和2年度の雇用について、上記記載のとおり申告します。

被雇用者 氏名 [Redacted]



住所 [Redacted]

雇用者 沖縄県議会議員 當間 盛夫



勤務の実態を証する提出書類

- 出勤簿
- タイムカード
- その他:

※雇用契約書(必須)に加え、上記の書類を提出します。

勤務実態申告票

【議員名 當間 盛夫 】

職務内容

区分	職務内容	業務割合(%)
政務活動に係る職務	調査研究に係るもの ・情報収集(新聞・雑誌・書籍・資料等) ・現地調査に係る補助随行(写真撮影、メモ作成等) ・訪問先との連絡・調整 等	10%
	研修に係るもの ・研修会・講演会の準備・運営(プログラム作成、施設・講師との連絡・調整等) 等	5%
	広聴広報に係るもの ・広報紙の記事作成、印刷業者との調整等 ・ホームページの管理 ・広報紙の配付 等	30%
	要請陳情等に係るもの ・要請陳情先の機関との連絡・調整 ・住民相談、意見交換の対応 ・要請文、陳情文の作成 等	15%
	会議に係るもの ・各種会議・住民相談会の準備・運営(資料作成、開催周知、連絡・調整等) ・企業会団体との意見交換会の準備・運営 等	10%
	資料作成に係るもの ・打合せ資料の作成 ・議会質問で使用するパネルの作成 等	10%
	事務所での庶務に係るもの ・備品、消耗品等の管理 ・電話・来客対応、議員への連絡調整 ・政務活動費の管理、収支報告書の作成 等	20%
小計		100%
政務活動以外の活動に係る職務		

令和2年度の雇用契約に係る勤務実態は上記のとおりである旨、申告します。

雇用者 當間 盛夫



被雇用者



政務活動以外の活動に該当する職務がある場合は、按分すること。

雇 用 契 約 書

氏名	■■■■■	生年月日	■■■■■
住所	■■■■■	電話番号	■■■■■

下記条件にて契約いたします。

雇用期間	令和2年7月1日 ~ 令和3年3月31日
主な就業場所	那覇市字小禄 390 番地 1 階 當間モリオ小禄事務所
主な職務内容	政務活動に係る事務補助及び関係書類作成等
就業時間	9時~17時(休憩12時~13時)までの週2日程度
休日	土日祝日、年末年始、盆休
給与(賃金)	月給 100,000 円 (時給 円)
給与支払日	毎月月末〆切 月末日支払
支払方法	<input checked="" type="radio"/> 直接払い <input type="radio"/> 口座振替
備考	就業規則、賃金規則その他の諸規定に記載がない事項の取扱については、その都度協議して決定するものとする。
上記契約期間満了をもって本契約を解消する。	

※契約書は2通作成し、双方が各1通を保管する。

令和2年7月1日

雇用者氏名 當間 盛夫



被雇用者氏名



※当該様式に記載されている事項が定められている場合は、任意様式でも可とする。

令和 2 年度 雇用職員出勤簿

議員名 當間 盛夫

【 4 月】

雇用職員名 XXXXXXXXXX

1	2	3	4	5	6	7	8	9	10	11	12	13	14	15
水	木	金	土	日	月	火	水	木	金	土	日	月	火	水

16	17	18	19	20	21	22	23	24	25	26	27	28	29	30
木	金	土	日	月	火	水	木	金	土	日	月	火	水	木

【 5 月】

1	2	3	4	5	6	7	8	9	10	11	12	13	14	15
金	土	日	月	火	水	木	金	土	日	月	火	水	木	金

16	17	18	19	20	21	22	23	24	25	26	27	28	29	30	31
土	日	月	火	水	木	金	土	日	月	火	水	木	金	土	日

【 6 月】

1	2	3	4	5	6	7	8	9	10	11	12	13	14	15
月	火	水	木	金	土	日	月	火	水	木	金	土	日	月

16	17	18	19	20	21	22	23	24	25	26	27	28	29	30
火	水	木	金	土	日	月	火	水	木	金	土	日	月	火

【 7 月】

1	2	3	4	5	6	7	8	9	10	11	12	13	14	15
水	木	金	土	日	月	火	水	木	金	土	日	月	火	水
	●					●		●					●	

16	17	18	19	20	21	22	23	24	25	26	27	28	29	30	31
木	金	土	日	月	火	水	木	金	土	日	月	火	水	木	金
●					●		公休	公休				●		●	

令和 2 年度 雇用職員出勤簿

議員名 當間 盛夫

【 8 月】

雇用職員名: XXXXXXXXXX

1	2	3	4	5	6	7	8	9	10	11	12	13	14	15
土	日	月	火	水	木	金	土	日	月	火	水	木	金	土
			●						公休	●	●			

16	17	18	19	20	21	22	23	24	25	26	27	28	29	30	31
日	月	火	水	木	金	土	日	月	火	水	木	金	土	日	月
		●		●					●		●				

【 9 月】

1	2	3	4	5	6	7	8	9	10	11	12	13	14	15
火	水	木	金	土	日	月	火	水	木	金	土	日	月	火
●		●					●		●					●

16	17	18	19	20	21	22	23	24	25	26	27	28	29	30
水	木	金	土	日	月	火	水	木	金	土	日	月	火	水
	●				公休	公休	●	●					●	

【 10 月】

1	2	3	4	5	6	7	8	9	10	11	12	13	14	15
木	金	土	日	月	火	水	木	金	土	日	月	火	水	木
●					●		●					●	公休	●

16	17	18	19	20	21	22	23	24	25	26	27	28	29	30	31
金	土	日	月	火	水	木	金	土	日	月	火	水	木	金	土
				●		公休					●		●		

【 11 月】

1	2	3	4	5	6	7	8	9	10	11	12	13	14	15
日	月	火	水	木	金	土	日	月	火	水	木	金	土	日
		公休		●					●		●			

16	17	18	19	20	21	22	23	24	25	26	27	28	29	30
月	火	水	木	金	土	日	月	火	水	木	金	土	日	月
	●		●				公休	●		●				

令和 2 年度 雇用職員出勤簿

議員名 當間 盛夫

【 12 月】

雇用職員名: XXXXXXXXXX

1	2	3	4	5	6	7	8	9	10	11	12	13	14	15
火	水	木	金	土	日	月	火	水	木	金	土	日	月	火
●		●					●		●					●

16	17	18	19	20	21	22	23	24	25	26	27	28	29	30	31
水	木	金	土	日	月	火	水	木	金	土	日	月	火	水	木
	●					●							●		●

【 1 月】

1	2	3	4	5	6	7	8	9	10	11	12	13	14	15
金	土	日	月	火	水	木	金	土	日	月	火	水	木	金
公休	公休	公休		●		●				公休	●		●	

16	17	18	19	20	21	22	23	24	25	26	27	28	29	30	31
土	日	月	火	水	木	金	土	日	月	火	水	木	金	土	日
			●		●					●		●			

【 2 月】

1	2	3	4	5	6	7	8	9	10	11	12	13	14	15
月	火	水	木	金	土	日	月	火	水	木	金	土	日	月
	●		●					●		公休				

16	17	18	19	20	21	22	23	24	25	26	27	28			
火	水	木	金	土	日	月	火	水	木	金	土	日			
●		●					公休		●						

【 3 月】

1	2	3	4	5	6	7	8	9	10	11	12	13	14	15
月	火	水	木	金	土	日	月	火	水	木	金	土	日	月
	●		●					●		●				

16	17	18	19	20	21	22	23	24	25	26	27	28	29	30	31
火	水	木	金	土	日	月	火	水	木	金	土	日	月	火	水
●		●		公休			●		●					●	