

令和3年3月15日

許可書番号 2024

沖縄タイムス社著作物使用許可書

沖縄県議会議員 中川京貴 様

〒900-8678 沖縄県那覇市久茂地 2-2-2

株式会社沖縄タイムス社

編集局 デジタル報道本部

デジタル部 (著作権担当)

電話 098-860-3582 FAX098-860-3487

使用目的: 「沖縄県議会議員 中川京貴 議会ニュース」へ転載。
※発行部数: 40,000部/非売品

著作物内容: 記事5点 (自民国会議員が首里城再建寄付=2020. 3. 20・他4点)

上記の内容で弊社の著作物を利用する件について、次の条件のもとに許可します。

1. 著作物は申請した目的以外に使用しないでください。使用は1申請につき1回限りとし、データ使用后、必ず削除してください。
2. 著作物の使用は有償です。請求書に従って、許可書到着後10日以内に指定の銀行口座にお振り込み下さい。
3. パネルへの展示、刊行物などへの転載の場合は「沖縄タイムス社提供」と明記してください。
4. 著作物を転載した当該刊行物を1部寄贈するか、使用箇所を電子データ (PDF など) で送付してください。
5. 弊社サイトに掲載の「沖縄タイムス社著作物使用契約事項」を順守してください。契約事項に違反した場合、使用取消、損害賠償などの請求をすることがあります。

追加承諾条件

※データ送信後のキャンセルは基本料金を頂戴します。予めご了承ください。

2021年2月4日

沖縄県議会議員 中川京貴事務所 御中

株式会社 琉球新報

デジタル推進局デジタルビジネスグループ

転載許可書

下記の件につき転載許可が下りましたのでお知らせします。

1) 使用する記事・写真

- ・令和2年10月2日 検査費引き下げ西村氏が「検討」自民県連、助成金延長申請
- ・令和3年1月26日 経済界へ支援知事や国に要請 コロナ、自民県連・会派、他2記事

2) 使用目的

沖縄県議会議員 中川京貴 議会ニュースへの転載

※ 尚、使用にあたっては下記転載規定（抜粋）を厳守のこと

- ① 申請以外の目的に使用しない
- ② 「琉球新報」提供クレジットをいれる
- ③ 裁判資料として使用しない
- ④ 選挙・政治運動などに使用しない
- ⑤ 転載刊行物は、1部を琉球新報社へ寄贈する

充当割合 * (10/10) (政務活動のみ全額充当)

資料購入費

お問い合わせ番号: 2303-00232292
領収書 No: 25115688
2020年 7月分 領収書
中川 京貴様

御購読
ありがとうございます。

合計	3,075円 (内消費税 227)	
銘柄	部数	金額
沖縄タイムス本紙 ※	1	3,075

8%対象 3,075円 消費税 227円
※軽減税率対象
※上記の金額を、
領収致しました。

沖縄タイムス
販売店 水釜第二
(事業者番号T)
TEL 956-0886
店主 古謝 恵子

領収日
8/1

お問い合わせ番号: 2303-00232292
領収書 No: 25270640
2020年 8月分 領収書
中川 京貴様

御購読
ありがとうございます。

合計	3,075円 (内消費税 227)	
銘柄	部数	金額
沖縄タイムス本紙 ※	1	3,075

8%対象 3,075円 消費税 227円
※軽減税率対象
※上記の金額を、
領収致しました。

沖縄タイムス
販売店 水釜第二
(事業者番号T)
TEL 956-0886
店主 古謝 恵子

領収日
9/23

お問い合わせ番号: 2303-00232292
領収書 No: 25433513
2020年 9月分 領収書
中川 京貴様

御購読
ありがとうございます。

合計	3,075円 (内消費税 227)	
銘柄	部数	金額
沖縄タイムス本紙 ※	1	3,075

8%対象 3,075円 消費税 227円
※軽減税率対象
※上記の金額を、
領収致しました。

沖縄タイムス
販売店 水釜第二
(事業者番号T)
TEL 956-0886
店主 古謝 恵子

領収日
10/13

お問い合わせ番号: 2303-00232292
領収書 No: 25585173
2020年 10月分 領収書
中川 京貴様

御購読
ありがとうございます。

合計	3,075円 (内消費税 227)	
銘柄	部数	金額
沖縄タイムス本紙 ※	1	3,075

8%対象 3,075円 消費税 227円
※軽減税率対象
※上記の金額を、
領収致しました。

沖縄タイムス
販売店 水釜第二
(事業者番号T)
TEL 956-0886
店主 古謝 恵子

領収日
12/8

お問い合わせ番号: 2303-00232292
領収書 No: 25748167
2020年 11月分 領収書
中川 京貴様

御購読
ありがとうございます。

合計	3,075円 (内消費税 227)	
銘柄	部数	金額
沖縄タイムス本紙 ※	1	3,075

8%対象 3,075円 消費税 227円
※軽減税率対象
※上記の金額を、
領収致しました。

沖縄タイムス
販売店 水釜第二
(事業者番号T)
TEL 956-0886
店主 古謝 恵子

領収日
12/8

お問い合わせ番号: 2303-00232292
領収書 No: 25911459
2020年 12月分 領収書
中川 京貴様

御購読
ありがとうございます。

合計	3,075円 (内消費税 227)	
銘柄	部数	金額
沖縄タイムス本紙 ※	1	3,075

8%対象 3,075円 消費税 227円
※軽減税率対象
※上記の金額を、
領収致しました。

沖縄タイムス
販売店 水釜第二
(事業者番号T)
TEL 956-0886
店主 古謝 恵子

領収日
1/13

お問い合わせ番号: 2303-00232292
 領収書 No: 26074518
 2021年 1月分 領収書
中川 京貴 様

御購読 合計 3,075円
 ありがとうございます。 (内消費税 227)

品名	部数	金額
沖縄タイムス本紙 ※	1	3,075

※軽減税率対象 8%対象 3,075円 消費税 227円
 ※上記の金額を、
 領収致しました。

沖縄タイムス
 販売店 水釜第二
 (事業者番号 T)
 TEL 956-0886
 店主 古謝 恵子

領収日 2/8

お問い合わせ番号: 2303-00232292
 領収書 No: 26231202
 2021年 2月分 領収書
中川 京貴 様

御購読 合計 3,075円
 ありがとうございます。 (内消費税 227)

品名	部数	金額
沖縄タイムス本紙 ※	1	3,075

※軽減税率対象 8%対象 3,075円 消費税 227円
 ※上記の金額を、
 領収致しました。

沖縄タイムス
 販売店 水釜第二
 (事業者番号 T)
 TEL 956-0886
 店主 古謝 恵子

領収日 3/8

お問い合わせ番号: 2303-00232292
 領収書 No: 26374887
 2021年 3月分 領収書
中川 京貴 様

御購読 合計 3,075円
 ありがとうございます。 (内消費税 227)

品名	部数	金額
沖縄タイムス本紙 ※	1	3,075

※軽減税率対象 8%対象 3,075円 消費税 227円
 ※上記の金額を、
 領収致しました。

沖縄タイムス
 販売店 水釜第二
 (事業者番号 T)
 TEL 956-0886
 店主 古謝 恵子

領収日 4/9

充当割合 = (10/10) (政務活動のみ全額充当)

資料購入費

2020年7月分
水釜6丁目10-7

領収証

000011
019-001-1-2-006800

中川京貴

様

銘柄	部数	金額	合計
琉球新報(税込8%)※	1	3,075	3,075
			消費税額込
			上記金額を領収しました。 R2年8月14日 (全)

※軽減税率対象

読者ID
183033

販売店 水釜
TEL 098-938-0422
住所 水釜162
店主 知念哲司

担当者印



印刷日
2020/07/09

自振・クレジット払いでTポイント500ポイント進呈 毎度ご愛読ありがとうございます。

2020年8月分
水釜6丁目10-7

領収証

000011
019-001-1-2-006800

中川京貴

様

銘柄	部数	金額	合計
琉球新報(税込8%)※	1	3,075	3,075
			消費税額込
			上記金額を領収しました。 R2年9月11日 (全)

※軽減税率対象

読者ID
183033

販売店 水釜
TEL 098-938-0422
住所 水釜162
店主 知念哲司

担当者印



印刷日
2020/08/11

自振・クレジット払いでTポイント500ポイント進呈 毎度ご愛読ありがとうございます。

充当割合 * (10/10) (政務活動のみ全額充当)

資料購入費

2020年9月分 領収証 019-001-1-2-006800 000011
水釜6丁目10-7

中川京貴 様

銘柄	部数	金額	合計
琉球新報(税込8%)※	1	3,075	3,075
			消費税額込
			上記金額を領収しました。
			R2年10月12日 (印)

※軽減税率対象

読者ID
183033

販売店 水釜
TEL 098-938-0422
住所 水釜162
店主 知念哲司

担当者印

印刷日
2020/09/14

自振・クレジット払いでTポイント500ポイント進呈 毎度ご愛読ありがとうございます。

2020年10月分 領収証 019-001-1-2-006800 000011
水釜6丁目10-7

中川京貴 様

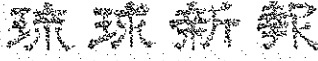
銘柄	部数	金額	合計
琉球新報(税込8%)※	1	3,075	3,075
			消費税額込
			上記金額を領収しました。
			R2年11月11日

※軽減税率対象

読者ID
183033

販売店 水釜
TEL 098-938-0422
住所 水釜162
店主 知念哲司

担当者印

印刷日
2020/10/12

自振・クレジット払いでTポイント500ポイント進呈 毎度ご愛読ありがとうございます。

充当割合 * (10/10) (政務活動のみ全額充当)

資料購入費

2020年11月分
水釜6丁目10-7

領収証

000012
019-001-1-2-006800

中川京貴

様

銘柄	部数	金額	合計
琉球新報(税込8%)※	1	3,075	3,075
			消費税額込
<p style="text-align: center;">琉球新報</p>			上記金額を領収しました。
			R2年12月8日 (火)

※軽減税率対象

読者ID
183033

販売店 水釜
TEL 098-938-0422
住所 水釜162
店主 知念哲司

担当者印



印刷日
2020/11/17

自振・クレジット払いでTポイント500ポイント進呈 毎度ご愛読ありがとうございます。

2020年12月分
水釜6丁目10-7

領収証

000012
019-001-1-2-006800

中川京貴

様

銘柄	部数	金額	合計
琉球新報(税込8%)※	1	3,075	3,075
			消費税額込
<p style="text-align: center;">琉球新報</p>			上記金額を領収しました。
			R2年1月12日

※軽減税率対象

読者ID
183033

販売店 水釜
TEL 098-938-0422
住所 水釜162
店主 知念哲司

担当者印



印刷日
2020/12/14

自振・クレジット払いでTポイント500ポイント進呈 毎度ご愛読ありがとうございます。

充当割合 * (10/10) (政務活動のみ全額充当)

資料購入費

2021年 1月分
水釜6丁目10-7

領収証

000012
019-001-1-2-006800

中川京貴

様

銘柄	部数	金額	合計
琉球新報(税込8%)※	1	3,075	3,075
			消費税額込
琉球新報			上記金額を領収いたしました。 R3年2月10日
			水!

※軽減税率対象

読者ID
183033

販売店 水釜
TEL 098-938-0422
住所 水釜162
店主 知念哲司

担当者印



印刷日
2021/01/18

自振・クレジット払いでTポイント500ポイント進呈 毎度ご愛読ありがとうございます。

2021年 2月分
水釜6丁目10-7

領収証

000012
019-001-1-2-006800

中川京貴

様

銘柄	部数	金額	合計
琉球新報(税込8%)※	1	3,075	3,075
			消費税額込
琉球新報			上記金額を領収いたしました。 R3年3月11日
			水!

※軽減税率対象

読者ID
183033

販売店 水釜
TEL 098-938-0422
住所 水釜162
店主 知念哲司

担当者印



印刷日
2021/02/10

自振・クレジット払いでTポイント500ポイント進呈 毎度ご愛読ありがとうございます。

充当割合 * (10/10) (政務活動のみ全額充当)

資料購入費

2021年 3月分
水釜6丁目10-7

領収証

G00012
019-001-1-2-006800

中川京貴

様

銘柄	部数	金額	合計
琉球新報(税込8%)*	1	3,075	3,075
<p>琉球新報</p>			消費税額込
			上記金額を領収しました。 R3年4月10日

※軽減税率対象

読者ID
183033

販売店 水釜
TEL 098-938-0422
住所 嘉手納302-1
店主 知念哲司

担当者印



印刷日
2021/03/16

自振・クレジット払いでTポイント500ポイント進呈

毎度ご愛読ありがとうございます。

充当割合 (5/10) 政務活動以外が含まれるので按分

電気料金払込受領証

切り取りずみ金庫に保管し、コンビニエンスストア等へお出しください。

中川 京貴 様

電気番号 51252- 32-1-3
ご契約種別 従量電灯
令和 2年 7月分

領収金額 11,937 円

料金 10,725 円
再エネ賦課金 1,212 円

【再掲】
消費税等相当額 1,085 円
燃料費調整額 -590.17 円

ご使用量 407 kWh

令和2年6月5日~6月30日(25日)
7月1日~7月5日(5日)

$$11937 \div 2 = 5968$$

$$5968 \times \frac{25}{30} = 4973$$

$$5968 - 4973 = 995$$

*金額を訂正したもの、受領印のないものは無効となります。(A ご依頼人控)

支払期日	8月5日	日附印
金融機関 取扱期限日	8月18日	球銀 支店
コンビニ等 取扱期限日	8月25日	

沖縄電力株式会社
うるま支店

収入印紙貼付欄

按分1/2 ￥ 995-

按分1/2 ￥

電気料金払込受領証

切り取りずみ金庫に保管し、コンビニエンスストア等へお出しください。

中川 京貴 様

電気番号 51252- 32-1-3
ご契約種別 従量電灯
令和 2年 8月分

領収金額 14,156 円

料金 12,898 円
再エネ賦課金 1,457 円

【再掲】
消費税等相当額 1,286 円
燃料費調整額 -1,114.85 円

ご使用量 489 kWh

*金額を訂正したもの、受領印のないものは無効となります。(A ご依頼人控)

支払期日	9月7日	日附印
金融機関 取扱期限日	9月17日	球銀 支店
コンビニ等 取扱期限日	8月27日	

沖縄電力株式会社
うるま支店

収入印紙貼付欄

按分1/2 ￥ 7078-

電気料金払込受領証

切り取りずみ金庫に保管し、コンビニエンスストア等へお出しください。

中川 京貴 様

電気番号 51252- 32-1-3
ご契約種別 従量電灯
令和 2年 9月分

領収金額 10,446 円

料金 8,314 円
再エネ賦課金 1,132 円

【再掲】
消費税等相当額 849 円
燃料費調整額 -1,177.94 円

ご使用量 380 kWh

*金額を訂正したもの、受領印のないものは無効となります。(A ご依頼人控)

支払期日	10月8日	日附印
金融機関 取扱期限日	10月16日	球銀 支店
コンビニ等 取扱期限日	10月28日	

沖縄電力株式会社
うるま支店

収入印紙貼付欄

按分1/2 ￥ 5,223-

充当割合 ☆ (5/10) 政務活動以外が含まれるので按分

電気料金払込受領証

中川 京貴 様

電気番号 51252- 32-1-3
ご契約種別 従量電灯
令和 2年10月分

領収金額	8,394 円
料金	7,450 円
再エネ賦課金	944 円

【再掲】
消費税等相当額 763 円
燃料費調整額 -1,122.14 円

ご使用量 317 kWh

※金額を訂正したものは、受領印のないものは無効となります。(A ご依頼人控)

支払期日	11月5日	日出納印 2.10.12 琉球銀行 嘉手納支店 収入印紙貼付欄
金融機関 取扱期限日	11月13日	
コンビニ等 取扱期限日	11月25日	

沖縄電力株式会社
うるま支店

按分½ ￥ 4,197-

電気料金払込受領証

中川 京貴 様

電気番号 51252- 32-1-3
ご契約種別 従量電灯
令和 2年11月分

領収金額	6,038 円
料金	5,347 円
再エネ賦課金	691 円

【再掲】
消費税等相当額 548 円
燃料費調整額 -770.19 円

ご使用量 232 kWh

※金額を訂正したものは、受領印のないものは無効となります。(A ご依頼人控)

支払期日	12月7日	日出納印 2.11.6 コザ信用金庫 嘉手納 収入印紙貼付欄
金融機関 取扱期限日	12月17日	
コンビニ等 取扱期限日	12月27日	

沖縄電力株式会社
うるま支店

按分½ ￥ 3,019-

電気料金払込受領証

中川 京貴 様

電気番号 51252- 32-1-3
ご契約種別 従量電灯
令和 2年12月分

領収金額	3,852 円
料金	3,397 円
再エネ賦課金	455 円

【再掲】
消費税等相当額 350 円
燃料費調整額 -499.63 円

ご使用量 153 kWh

※金額を訂正したものは、受領印のないものは無効となります。(A ご依頼人控)

支払期日	1月5日	日出納印 2.12.8 琉球銀行 嘉手納支店 収入印紙貼付欄
金融機関 取扱期限日	1月15日	
コンビニ等 取扱期限日	1月25日	

沖縄電力株式会社
うるま支店

按分½ ￥ 1,926-

電気料金払込受領証

中川 京貴 様

電気番号 51252- 32-1-3
ご契約種別 従量電灯
令和 3年 1月分

領収金額	2,816 円
料金	2,474 円
再エネ賦課金	342 円

【再掲】
消費税等相当額 256 円
燃料費調整額 -338.06 円

ご使用量 115 kWh

※金額を訂正したものは、受領印のないものは無効となります。(A ご依頼人控)

支払期日	2月8日	日出納印 3.1.19 コザ信用金庫 収入印紙貼付欄
金融機関 取扱期限日	2月18日	
コンビニ等 取扱期限日	2月28日	

沖縄電力株式会社
うるま支店

按分½ ￥ 1,408-

充当割合 ☆ (5/10) 政務活動以外が含まれるので按分

電気料金払込受領証

切り取らずに金融機関、コンビニエンスストア等へお出しください。

中川 京貴 様

電気番号 51252- 32-1-3
ご契約種別 従量電灯
令和 3年 2月分

領収金額 3,094 円

料金 2,719 円
再エネ賦課金 375 円

【再掲】
消費税等相当額 281 円
燃料費調整額 -377.98 円

ご使用量 126 kWh

*金額を訂正したもの、受領印のないものは無効となります。(A ご依頼人控)

支払期日	3月8日	日 附 1 印
金融機関 取扱期限日	3月18日	3. 2. 15
コンビニ等 取扱期限日	3月28日	コソ信用金庫 嘉手納

沖縄電力株式会社
うるま支店 収入印紙貼付欄

按分 1/2 ￥1,547-

電気料金払込受領証

切り取らずに金融機関、コンビニエンスストア等へお出しください。

中川 京貴 様

電気番号 51252- 32-1-3
ご契約種別 従量電灯
令和 3年 3月分

領収金額 3,774 円

料金 3,327 円
再エネ賦課金 447 円

【再掲】
消費税等相当額 343 円
燃料費調整額 -454.51 円

ご使用量 150 kWh

*金額を訂正したもの、受領印のないものは無効となります。(A ご依頼人控)

支払期日	4月5日	日 附 印
金融機関 取扱期限日	4月15日	3. 3. 9
コンビニ等 取扱期限日	4月25日	琉球銀行 嘉手納支店

沖縄電力株式会社
うるま支店 収入印紙貼付欄

按分 1/2 ￥1,887-

電気料金払込受領証

切り取らずに金融機関、コンビニエンスストア等へお出しください。

中川 京貴 様

電気番号 51252- 32-1-3
ご契約種別 従量電灯
令和 3年 4月分

領収金額 4,775 円

料金 4,227 円
再エネ賦課金 548 円

【再掲】
消費税等相当額 434 円
燃料費調整額 -522.57 円

ご使用量 184 kWh

*金額を訂正したもの、受領印のないものは無効となります。(A ご依頼人控)

支払期日	5月6日	日 附 印
金融機関 取扱期限日	5月14日	4. 21. 31
コンビニ等 取扱期限日	5月26日	21,407

沖縄電力株式会社
うるま支店 収入印紙貼付欄

按分 1/2 ￥2,079

令和3年3月5日～3月31日 (27日)
4月1日～4月5日 (5日)

$$4,775 \div 2 = 2,387$$

$$2,387 \times \frac{27}{31} = 2,079$$

按分 1/2 ￥

事務所費充当状況申告票

議員名 中川京貴

1. 事務所の状況

住所	沖縄県中頭郡嘉手納町水釜六丁目10番7号
----	----------------------

(事務所の外観)



(事務所の内観)

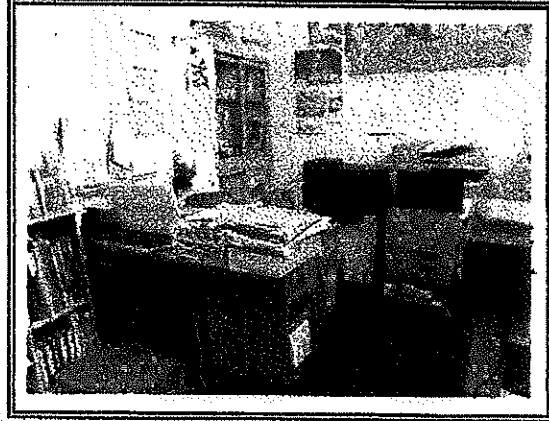

2. 充当割合とその説明

充当割合	1/2按分
------	-------

充当割合の説明：

政務活動事務所以外と兼用しており、
各事務所の割合が明確に区分できないため、
光熱費（電気代） 1/2を充当割合とする。

(関係経費)

電気代(月額)	1/2按分	円
その他		円
		円

(充当額)

家賃(月額)		円
その他		円
		円

事務所充当状況について、上記記載のとおり申告します。

沖縄県議会議員

中川京貴



経費区分別支出一覧表

経費区分 事務費

日付	使 途 内 容	支出額	充当割合	充当額
8/5	ネットプロバイダー (7月分)	2,070	1/2	1,035
10/5	ネットプロバイダー (8月・9月分)	4,140	1/2	2,070
12/7	ネットプロバイダー (10月・11月分)	4,140	1/2	2,070
2/5	ネットプロバイダー (12月・1月分)	4,140	1/2	2,070
4/5	ネットプロバイダー (2月・3月分)	4,142	1/2	2,070
毎月私	コピー機リース料 (7月~3月分)8,500×9ヶ月	76,500	1/2	38,250
8/24	コピー機カウント代 7月分	3,360	1/2	1,680
9/23	コピー機カウント代 8月分	1,883	1/2	941
10/23	コピー機カウント代 9月分	4,712	1/2	2,356
11/24	コピー機カウント代 10月分	3,950	1/2	1,975
12/23	コピー機カウント代 11月分	1,338	1/2	669
1/25	コピー機カウント代 12月分	6,407	1/2	3,203
2/24	コピー機カウント代 1月分	1,694	1/2	847
3/23	コピー機カウント代 2月分	4,202	1/2	2,101
8/11	事務所固定電話代 7月分	7,199	1/2	3,599
9/4	事務所固定電話代 8月分	8,211	1/2	4,105
10/2	事務所固定電話代 9月分	7,224	1/2	3,612
11/6	事務所固定電話代 10月分	7,957	1/2	3,978
12/8	事務所固定電話代 11月分	7,141	1/2	3,570
1/7	事務所固定電話代 12月分	7,836	1/2	3,918
2/3	事務所固定電話代 1月分	7,140	1/2	3,570
3/9	事務所固定電話代 2月分	7,644	1/2	3,822
4/5	事務所固定電話代 3月分	7,142	1/2	3,571
8/25	携帯電話代 7月分	10,233	1/2	5,116
9/25	携帯電話代 8月分	10,243	1/2	5,121
10/26	携帯電話代 9月分	10,263	1/2	5,131
11/25	携帯電話代 10月分	10,273	1/2	5,136
12/25	携帯電話代 11月分	13,302	1/2	6,651
1/25	携帯電話代 12月分	14,304	1/2	7,152

統一様式-①

経費区分別支出一覧表

経費区分 事務費

日付	使 途 内 容	支 出 額	充 当 割 合	充 当 額
2/25	携帯電話代 1月分	16,628	1/2	8,314
3/25	携帯電話代 2月分	15,296	1/2	7,648
8/11	消耗品代 (インクカートリッジ・コピー用紙)	11,929	全額	11,929
12/16	消耗品代 (ラベルシート・コピー用紙・付箋紙)	9,030	全額	9,030
1/7	消耗品代 (インクカートリッジ・ファイル・コピー用紙)	27,390	全額	27,390
2/19	消耗品代 (キングファイル・ファイルBOX・ペン)	14,746	全額	14,746
1/27	備品代 (ノートパソコン)	165,000	その他	50,000
事務費 充当合計		/	/	258,446

充当割合 * (5 / 10) (政務活動以外が含まれるので按分)

事務費

インターネット回線代
(プロバイダー)

中川 京貴

様

表示日

2020年10月19日

領収日

2020年8月5日

ご請求番号

7089-132-899

2020年7月

お支払い方法 : 口座振替

金額

2,070円

但し NTTコミュニケーションズご利用料金として
上記、正に領収致しました。

料金内訳

税区分

金額 (円)

(NTTコミュニケーションズご利用分)

(OCN・インターネット)

光「フレッツ」基本料

合算

1,980

基本料セット割引

合算

-100

ユニバーサルサービス料 (050)

合算

2

(消費税等)

消費税相当額 (合算分)

非対象等

188

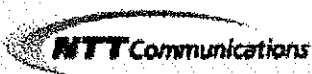

エヌ・ティ・ティ・コミュニケーションズ株式会社
〒100-8019 東京都千代田区大手町2丁目3番1号

事務費 (7月分) 按分 $\frac{1}{2}$ ¥ 1,035-

充当割合 * (5/10) (政務活動以外が含まれるので控分)

事務費

インターネット回線代
(プロバイダー)

中川 京貴 様

表示日 2020年10月19日

領収日 2020年10月5日

ご請求番号 7089-132-899

2020年8月
お支払い方法：口座振替

金額 2,070円

但し NTTコミュニケーションズご利用料金として
上記、正に領収致しました。

料金内訳	税区分	金額 (円)
(NTTコミュニケーションズご利用分)		
(OCN・インターネット)		
光「フレッツ」基本料	合算	1,980
基本料セット割引	合算	-100
ユニバーサルサービス料 (050)	合算	2
(消費税等)		
消費税相当額 (合算分)	非対象等	188



エヌ・ティ・ティ・コミュニケーションズ株式会社
〒100-8019 東京都千代田区大手町2丁目3番1号

事務費 (8A分) 按分1/2 ￥ 1,035-

充当割合 * (5/10) (政務活動以外が含まれるので控分)

事務費

インターネット回線代
(プロバイダー)

中川 京貴

様

表示日

2020年10月19日

領収日

2020年10月5日

ご請求番号

7089-132-899

2020年9月

お支払い方法：口座振替

金額

2,070円

但し NTTコミュニケーションズご利用料金として
上記、正に領収致しました。

料金内訳

税区分

金額 (円)

(NTTコミュニケーションズご利用分)

(OCN・インターネット)

光「フレッツ」基本料

合算

1,980

基本料セット割引

合算

-100

ユニバーサルサービス料 (050)

合算

2

(消費税等)

消費税相当額 (合算分)

非対象等

188



エヌ・ティ・ティ・コミュニケーションズ株式会社
〒100-8019 東京都千代田区大手町2丁目3番1号

事務費 (9A分) 按分½ ￥1,035-

充当割合 * (5 / 10) (政務活動以外が含まれるので控分)

事務費

インターネット回線代
(プロバイダー)

中川 京貴

様

表示日 2021年1月13日

領収日 2020年12月7日

ご請求番号 7089-132-899

2020年10月

お支払い方法：口座振替

金額

2,070円

但し NTTコミュニケーションズご利用料金として
上記、正に領収致しました。

料金内訳	税区分	金額 (円)
(NTTコミュニケーションズご利用分)		
(OCN・インターネット)		
光「フレッツ」基本料	合算	1,980
基本料セット割引	合算	-100
ユニバーサルサービス料 (0.50)	合算	2
(消費税等)		
消費税相当額 (合算分)	非対象等	188

 NTT Communications

エヌ・ティ・ティ・コミュニケーションズ株式会社
〒100-8019 東京都千代田区大手町2丁目3番1号

事務費 (10月分) 按分 $\frac{1}{2}$ ￥1,035-

充当割合 * (5 / 10) (政務活動以外が含まれるので控分)

事務費

インターネット回線代
(プロバイダー)

中川 京貴

様

表示日 2021年1月13日

領収日 2020年12月7日

ご請求番号 7089-132-899

2020年11月

お支払い方法：口座振替

金額

2,070円

但し NTTコミュニケーションズご利用料金として
上記、正に領収致しました。

料金内訳	税区分	金額 (円)
(NTTコミュニケーションズご利用分)		
(OCN・インターネット)		
光「フレッツ」基本料	合算	1,980
基本料セット割引	合算	-100
ニバーサルサービス料 (050)	合算	2
(消費税等)		
消費税相当額 (合算分)	非対象等	188



エヌ・ティ・ティ・コミュニケーションズ株式会社
〒100-8019 東京都千代田区大手町2丁目3番1号

事務費 (11月分) 按分½ ￥1,035-

充当割合 + (5/10) (政務活動以外が含まれるので後者)

事務費

インターネット回線代
(プロバイダー)

中川 京貴

様

表示日 2021年3月8日

領収日 2021年2月5日

ご請求番号 7089-132-899

2020年12月

お支払い方法：口座振替

金額

2,070円

但し NTTコミュニケーションズご利用料金として
上記、正に領収致しました。

料金内訳	税区分	金額 (円)
【NTTコミュニケーションズご利用分】		
【OCN・インターネット】		
光「フレッツ」基本料	合算	1,980
基本料セット割引	合算	-100
ユニバーサルサービス料 (050)	合算	2
【消費税等】		
消費税相当額 (合算分)	非対象等	188



エヌ・ティ・ティ・コミュニケーションズ株式会社
〒100-8019 東京都千代田区大手町2丁目3番1号

事務費 (12月分) 按分1/2 ￥1,035-

充当割合 * (5 / 10) (政務活動以外が含まれるので税金)

事務費

インターネット回線代
(プロバイダー)

中川 京貴

様

表示日 2021年3月8日

領収日 2021年2月5日

ご請求番号 7089-132-899

2021年1月

お支払い方法: 口座振替

金額

2,070円

但し NTTコミュニケーションズご利用料金として
上記、正に領収致しました。

料金内訳	税区分	金額 (円)
〔NTTコミュニケーションズご利用分〕		
〔OCN・インターネット〕		
光「フレッツ」基本料	合算	1,980
基本料セット割引	合算	-100
ユニバーサルサービス料 (050)	合算	2
〔消費税等〕		
消費税相当額 (合算分)	非対象等	188



エヌ・ティ・ティ・コミュニケーションズ株式会社
〒100-8019 東京都千代田区大手町2丁目3番1号

事務費 (1月分) 按分 $\frac{1}{2}$ ￥1,035-

充当割合 × 15 / 10 (政務活動以外が含まれるので倍率)

事務費

インターネット回線代
(プロバイダー)

中川 京貴

様

表示日 2021年4月8日
領収日 2021年4月5日
ご請求番号 7089-132-899

2021年2月
お支払い方法：口座振替

金額 2,071円

但し NTTコミュニケーションズご利用料金として
上記、正に領収致しました。

料金内訳	税区分	金額 (円)
(NTTコミュニケーションズご利用分)		
(OCN・インターネット)		
光「フレッツ」基本料	合算	1,980
基本料セット割引	合算	-100
ユニバーサルサービス料 (050)	合算	3
(消費税等)		
消費税相当額 (合算分)	非対象等	188



エヌ・ティ・ティ・コミュニケーションズ株式会社
〒100-8019 東京都千代田区大手町2丁目3番1号

事務費 (2月分) 按分1/2 ￥1,035-

充当割合 * (5/10) (政務活動以外が含まれるので従分)

事務費

インターネット回線代
(プロバイダー)

中川 京貴

様

表示日 2021年4月8日

領収日 2021年4月5日

2021年3月
お支払い方法：口座振替

ご請求番号 7089-132-899

金額

2,071円

但し NTTコミュニケーションズご利用料金として
上記、正に領収致しました。

料金内訳	税区分	金額 (円)
【NTTコミュニケーションズご利用分】		
【OCN・インターネット】		
光「フレッツ」基本料	合算	1,980
基本料セット割引	合算	-100
ユニバーサルサービス料 (050)	合算	3
【消費税等】		
消費税相当額 (合算分)	非対象等	188



エヌ・ティ・ティ・コミュニケーションズ株式会社
〒100-8019 東京都千代田区大手町2丁目3番1号

事務費 (3月分) 按分 $\frac{1}{2}$ ￥1,035-

充当割合☆(5/10)政務活動以外が含まれるので按分

事務費

コピー機
(複合機・リース料)

按分1/2 ￥38,250-



19	D 2- 7- 7	8,500 HC)ヒフチ-NBL	✓	7月分
18	D 2- 8- 7	8,500 HC)ヒフチ-NBL	✓	8月分
17	D 2- 9- 7	8,500 HC)ヒフチ-NBL	✓	9月分
16	D 2-10- 7	8,500 HC)ヒフチ-NBL	✓	10月分
15	D 2-11- 9	8,500 HC)ヒフチ-NBL	✓	11月分
14	D 2-12- 7	8,500 HC)ヒフチ-NBL	✓	12月分
13	D 3- 1- 7	8,500 HC)ヒフチ-NBL	✓	1月分
12	D 3- 2- 8	8,500 HC)ヒフチ-NBL	✓	2月分
11	D 3- 3- 8	8,500 HC)ヒフチ-NBL	✓	3月分

毎月 8,500円 × 9ヶ月 ÷ 按分1/2 = 38,250

充当割合☆(5/10)政務活動以外が含まれるので按分

事務費

(複合機・使用料)

按分1/2 ￥1,680-

Canon

領収証

発行日 : 2020年08月27日
領収証No. : 200800209271

中川 京貴 御中

¥3,360-

但し 各種保守サービス料金として コピー機カウント代 7月分
上記の金額正に領収いたしました

2020年08月24日

印紙税申告納
付につき芝
税務署承認済

キヤノンマーケティングジャパン株式会社
東京都港区港南2-16-6



充当割合☆(5/10)政務活動以外が含まれるので按分

事務費

(複合機・使用料)

按分^{1/2} ¥ 941-

Canon

領収証

発行日 : 2020年09月28日
領収証No. : 200900210759

中川 京貴 御中

¥1,883-

但し 各種保守サービス料金として「コピー機カレント代 8月分」
上記の金額正に領収いたしました

2020年09月23日

印紙税申告納
付につき芝
税務署承認済

キヤノンマーケティングジャパン株式会社
東京都港区港南2-16-6



充当割合☆(5/10)政務活動以外が含まれるので按分

事務費

(複合機・使用料)

按分 $\frac{1}{2}$ ¥ 2,356-

Canon

領収証

発行日 : 2020年10月28日
領収証No. : 201000212147

中川 京貴 御中

¥4,712-

但し 各種保守サービス料金として | コピー機カウント代 9月分
上記の金額正に領収いたしました

2020年10月23日

印紙税申告納
付につき芝
税務署承認済

キヤノンマーケティングジャパン株式会社
東京都港区港南2-16-6



充当割合☆(5/10)政務活動以外が含まれるので按分

事務費

(複合機・使用料)

按分½ ￥ 1,975-

領収証

Canon

発行日 : 2020年11月27日

領収証No. : 201100213460

中川 京貴 御中

¥3,950-

但し 各種保守サービス料金として コピー機カウント代 10月分
上記の金額正に領収いたしました

2020年11月24日

印紙税申告納
付につき芝
税務署承認済

キヤノンマーケティングジャパン株式会社
東京都港区港南2-16-6



充当割合☆(5/10)政務活動以外が含まれるので按分

事務費

(複合機・使用料)

按分1/2 ￥669-

領収証

Canon

発行日 : 2020年12月28日
領収証No. : 201200214914

中川 京貴 御中

¥1,338-

但し 各種保守サービス料金として コピー機カウント代 11月分
上記の金額正に領収いたしました

2020年12月23日

印紙税申告納
付につき芝
税務署承認済

キヤノンマーケティングジャパン株式会社
東京都港区港南2-16-6



充当割合☆(5/10)政務活動以外が含まれるので按分

事務費

(複合機・使用料)

按分½ ￥ 3,209-

Canon

領収証

発行日 : 2021年01月28日
領収証No. : 210100216221

中川 京貴 御中

¥6,407-

但し 各種保守サービス料金として コピー機カウント代 12月分
上記の金額正に領収いたしました

2021年01月25日

印紙税申告納
付につき芝
税務署承認済

キヤノンマーケティングジャパン株式会社
東京都港区港南2-16-6



充当割合☆(5/10)政務活動以外が含まれるので按分

事務費

(複合機・使用料)

按分 $\frac{1}{2}$ ¥ 847-

領収証

Canon

発行日 : 2021年03月01日
領収証No. : 210300217778

中川 京貴 御中

¥1,694-

但し 各種保守サービス料金として コピー機カウント代 1月分
上記の金額正に領収いたしました

2021年02月24日

印紙税申告納
付につき芝
税務署承認済

キヤノンマーケティングジャパン株式会社
東京都港区港南2-16-6



充当割合☆(5/10)政務活動以外が含まれるので按分

事務費

(複合機・使用料)

按分 $\frac{1}{2}$ 至 2,101-

領収証

Canon

発行日 : 2021年03月26日
領収証No. : 210300219159

中川 京貴 御中

¥4,202-

但し 各種保守サービス料金として コピー機カウント代 2月分
上記の金額正に領収いたしました

2021年03月23日

印紙税申告納
付につき芝
税務署承認済

キヤノンマーケティングジャパン株式会社
東京都港区港南2-16-6



固定電話 4月分 按分 円

固定電話 5月分 按分 円

固定電話 6月分 按分 円

電話料金等払込受領証
西日本ご利用分

ご請求先氏名
中川 京貴 様

9731

お客様番号

2020年 7月ご請求分

金額(円)
¥7,199-

受取人
NTTファイナンス株式会社

お問合せ先 (無料)
0800-3335550

領取日 期印
2. 8. 11
光球銀行
露手納支店

収入印紙貼付欄
(金融機関・CVS用)→お客様

電話料金等払込受領証
西日本ご利用分

ご請求先氏名
中川 京貴 様

9731

お客様番号

2020年 8月ご請求分

金額(円)
¥8,211-

受取人
NTTファイナンス株式会社

お問合せ先 (無料)
0800-3335550

領取日 期印
27. 8. 4
20. 9. 04
光球銀行

収入印紙貼付欄
(金融機関・CVS用)→お客様

電話料金等払込受領証
西日本ご利用分

ご請求先氏名
中川 京貴 様

9731

お客様番号

2020年 9月ご請求分

金額(円)
¥7,224-

受取人
NTTファイナンス株式会社

お問合せ先 (無料)
0800-3335550

領取日 期印
2. 10. 2
コザ信用金庫
露手納

収入印紙貼付欄
(金融機関・CVS用)→お客様

固定電話 7月分 按分 円 3,599

固定電話 8月分 按分 円 4,105-

固定電話 9月分 按分 円 7,610-

電話料金等払込受領証

西日本ご利用分

ご請求先氏名
中川 京貴 様
7998
9731
お客様番号
2020年10月ご請求分
金額(円)
¥7,957-
受取人
NTTファイナンス株式会社
お問合せ先 (無料)
0800-3335550
領収日附印
出納済
2.11.6
琉球銀行
嘉手納支店
取入印紙貼付欄
(金融機関・CVS用)→お客様

固定電話 10月分 按分 ¥3,978-

電話料金等払込受領証

西日本ご利用分

ご請求先氏名
中川 京貴 様
7990
9731
お客様番号
2020年11月ご請求分
金額(円)
¥7,141-
受取人
NTTファイナンス株式会社
お問合せ先 (無料)
0800-3335550
領収日附印
出納済
2.12.8
琉球銀行
嘉手納支店
取入印紙貼付欄
(金融機関・CVS用)→お客様

固定電話 11月分 按分 ¥3,570-

電話料金等払込受領証

西日本ご利用分

ご請求先氏名
中川 京貴 様
7998
9731
お客様番号
2020年12月ご請求分
金額(円)
¥7,836-
受取人
NTTファイナンス株式会社
お問合せ先 (無料)
0800-3335550
領収日附印
出納済
3.1.7
琉球銀行
嘉手納支店
取入印紙貼付欄
(金融機関・CVS用)→お客様

固定電話 12月分 按分 ¥3,918-

電話料金等払込受領証

西日本ご利用分

ご請求先氏名
中川 京貴 様
7990
9731
お客様番号
2021年 1月ご請求分
金額(円)
¥7,140-
受取人
NTTファイナンス株式会社
お問合せ先 (無料)
0800-3335550
領収日附印
出納済
3.2.3
琉球銀行
嘉手納支店
取入印紙貼付欄
(金融機関・CVS用)→お客様

固定電話 1月分 按分 ¥3,570-

電話料金等払込受領証

西日本ご利用分

ご請求先氏名
中川 京貴 様
9731
お客様番号
2021年 2月ご請求分
金額(円)
¥7,644-
受取人
NTTファイナンス株式会社
お問合せ先 (無料)
0800-3335550
領収日附印
出納済
3.3.9
琉球銀行
嘉手納支店
取入印紙貼付欄
(金融機関・CVS用)→お客様

固定電話 2月分 按分 ¥3,822-

電話料金等払込受領証

西日本ご利用分

ご請求先氏名
中川 京貴 様
9731
お客様番号
2021年 3月ご請求分
金額(円)
¥7,142-
受取人
NTTファイナンス株式会社
お問合せ先 (無料)
0800-3335550
領収日附印
出納済
3.4.5
琉球銀行
嘉手納支店
取入印紙貼付欄
(金融機関・CVS用)→お客様

固定電話 3月分 按分 ¥3,571-

充当割合 * (5/10) (政務活動以外が含まれるので検分)

事務費

携帯電話

料金領収証 RECEIPT FOR SERVICES

2020年 8月ご請求分 (7月利用分)

中川 京貴 様

KDDIをご利用いただきまして誠にありがとうございます。
右記KDDI料金を 8月 25日ご指定の口座から
振替させていただきました。

KDDI株式会社
〒163-8003 東京都新宿区西新宿1-13-1 KDDIビル

携帯電話 7月分 按分 ¥ 5,116-

ご請求コード CUSTOMER CODE	0231850709
領収金額 AMOUNT RECEIVED	10,233円
うち消費税等 TAX	771円

金融機関名 FINANCIAL INSTITUTION	*****
支店名 BRANCH	*****
口座番号 ACCOUNT NUMBER	*****

料金領収証 RECEIPT FOR SERVICES

2020年 9月ご請求分 (8月利用分)

中川 京貴 様

KDDIをご利用いただきまして誠にありがとうございます。
右記KDDI料金を 9月 25日ご指定の口座から
振替させていただきました。

KDDI株式会社
〒163-8003 東京都新宿区西新宿1-13-1 KDDIビル

携帯電話 8月分 按分 ¥ 5,121-

ご請求コード CUSTOMER CODE	0231850709
領収金額 AMOUNT RECEIVED	10,243円
うち消費税等 TAX	772円

金融機関名 FINANCIAL INSTITUTION	*****
支店名 BRANCH	*****
口座番号 ACCOUNT NUMBER	*****

料金領収証 RECEIPT FOR SERVICES

2020年 10月ご請求分 (9月利用分)

中川 京貴 様

KDDIをご利用いただきまして誠にありがとうございます。
右記KDDI料金を 10月 26日ご指定の口座から
振替させていただきました。

KDDI株式会社
〒163-8003 東京都新宿区西新宿1-13-1 KDDIビル

携帯電話 9月分 按分 ¥ 5,121-

ご請求コード CUSTOMER CODE	0231850709
領収金額 AMOUNT RECEIVED	10,263円
うち消費税等 TAX	774円

金融機関名 FINANCIAL INSTITUTION	*****
支店名 BRANCH	*****
口座番号 ACCOUNT NUMBER	*****

充当割合 * (5/10) (政務活動以外が含まれるので按分)

事務費

携帯電話

料金領収証 RECEIPT FOR SERVICES

2020年 11月ご請求分 (10月利用分)

携帯電話 10月分 按分 5,136-

中川 京貴 様

KDDIをご利用いただきまして誠にありがとうございます。
右記KDDI料金を 11月 25日ご指定の口座から
振替させていただきました。

ご請求コード CUSTOMER CODE	0231850709
領収金額 AMOUNT RECEIVED	10,273円
うち消費税等 TAX	775円

KDDI株式会社
〒163-8003 東京都新宿区西新宿2丁目1番1号 KDDIビル

金融機関名 FINANCIAL INSTITUTION	*****
支店名 BRANCH	*****
口座番号 ACCOUNT NUMBER	*****

料金領収証 RECEIPT FOR SERVICES

2020年 12月ご請求分 (11月利用分)

携帯電話 11月分 按分 6,651-

中川 京貴 様

KDDIをご利用いただきまして誠にありがとうございます。
右記KDDI料金を 12月 25日ご指定の口座から
振替させていただきました。

ご請求コード CUSTOMER CODE	0231850709
領収金額 AMOUNT RECEIVED	13,302円
うち消費税等 TAX	1,077円

KDDI株式会社
〒163-8003 東京都新宿区西新宿2丁目1番1号 KDDIビル

金融機関名 FINANCIAL INSTITUTION	*****
支店名 BRANCH	*****
口座番号 ACCOUNT NUMBER	*****

料金領収証 RECEIPT FOR SERVICES

2021年 1月ご請求分 (12月利用分)

携帯電話 12月分 按分 2,152-

中川 京貴 様

KDDIをご利用いただきまして誠にありがとうございます。
右記KDDI料金を 1月 25日ご指定の口座から
振替させていただきました。

ご請求コード CUSTOMER CODE	0231850709
領収金額 AMOUNT RECEIVED	14,304円
うち消費税等 TAX	956円

KDDI株式会社
〒163-8003 東京都新宿区西新宿2丁目1番1号 KDDIビル

金融機関名 FINANCIAL INSTITUTION	*****
支店名 BRANCH	*****
口座番号 ACCOUNT NUMBER	*****

充当割合 * (5/10) (政務活動以外が含まれるので接分)

事務費

携帯電話

料金領収証 RECEIPT FOR SERVICES

2021年 2月ご請求分 (1月利用分)

携帯電話 1月分 按分 ¥ 8,314-

中川 京貴 様

KDDIをご利用いただきまして誠にありがとうございます。
右記KDDI料金を 2月 25日ご指定の口座から
振替させていただきました。

ご請求コード CUSTOMER CODE	0231850709
領収金額 AMOUNT RECEIVED	16,628円
うち消費税等 TAX	931円

KDDI株式会社
〒163-8003 東京都新宿区西新宿2-1-1 KDDIビル

金融機関名 FINANCIAL INSTITUTION	*****
支店名 BRANCH	*****
口座番号 ACCOUNT NUMBER	*****

料金領収証 RECEIPT FOR SERVICES

2021年 3月ご請求分 (2月利用分)

携帯電話 2月分 按分 ¥ 7,648-

中川 京貴 様

KDDIをご利用いただきまして誠にありがとうございます。
右記KDDI料金を 3月 25日ご指定の口座から
振替させていただきました。

ご請求コード CUSTOMER CODE	0231850709
領収金額 AMOUNT RECEIVED	15,296円
うち消費税等 TAX	929円

KDDI株式会社
〒163-8003 東京都新宿区西新宿2-1-1 KDDIビル

金融機関名 FINANCIAL INSTITUTION	*****
支店名 BRANCH	*****
口座番号 ACCOUNT NUMBER	*****

充当割合 * (10/10) (政務活動のみ全額充当)

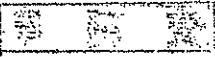

消耗品費

¥63,095-

振替払込請求書 兼受領証

通付払込料金 加入者負担

00140 - 2 - 900306

SMBCファイナンスサービス 株式会社

千 百 十 万 千 百 十 円

1 1 9 2 9

**** 中川京貴

55029636 アスクルご利用代金

日 附 印

02-08-11 嘉手納 郵便局 (70024) N94120011

この受領証は、大切に保管してください。(CVS店舗控)

インクカートリッジ・コピー用紙

振替払込請求書 兼受領証

通付払込料金 加入者負担

00140 - 2 - 900306

SMBCファイナンスサービス 株式会社

千 百 十 万 千 百 十 円

9 0 3 0

**** 中川京貴

55029636 アスクルご利用代金

日 附 印

02-12-16 嘉手納 郵便局 (70024) N94290012

この受領証は、大切に保管してください。(CVS店舗控)

インクカートリッジ コピー用紙 14枚

振替払込請求書 兼受領証

通付払込料金 加入者負担

00140 - 2 - 900306

SMBCファイナンスサービス 株式会社

千 百 十 万 千 百 十 円

2 7 3 9 0

**** 中川京貴

55029636 アスクルご利用代金

日 附 印

03-01-07 嘉手納 郵便局 (70024) N94250005

この受領証は、大切に保管してください。(CVS店舗控)

インクカートリッジ 7311V コピー用紙

領 収 証

No. _____

中川京貴 様

令和 3 年 2 月 19 日

★ ¥14,746-

但 事務用品代金として キング7311V 7311VBOX 上記正に領収いたしました ペン

内 訳 _____
 税抜金額 _____
 消費税額 (%) _____

株式会社 **善林堂** 宜野湾店
 宜野湾市字大謝名 8
 電話 098-897-6565 FAX 098-897-6562

キング7311V・7311VBOX・ペン

事務費

充当割合☆(5/10)政務活動以外が含まれるので按分

備品購入費 ￥50,000-

領 収 証

№ 007890

令和3年1月27日

中川 京貴 殿

金額	¥	165000
----	---	--------

入金内訳	
現金	✓
小切手	
手形	
振込	
相殺	
その他	
合計	

但しノートパソコン代として
上記の金額正に領収致しました



有限会社 昭和事務機社

本 社 〒904-1111 沖縄県うるま市石川東恩納1430-6
TEL 098-965-0494 FAX 098-987-1188
那覇支店 〒902-0074 沖縄県那覇市仲井里3-3-5
TEL 098-987-4185 FAX 098-987-1188
嘉手納支店 〒904-0203 沖縄県嘉手納町字嘉手納235
TEL/FAX 098-956-1111

扱者
[Redacted]

◎ 社印・扱者印のないもの並びに金額訂正をしたものは無効です

$100,000 \times \frac{1}{2} = 50,000-$
充当額

雇用職員等の賃金台帳

雇用職員等 氏名

住所



(令和2年度)

単位:円

月 日	支給額	社会保険料控除額	雇用保険	支払額	受領印	備考
8月5日	53,720	0	161	53,559		322 7月分
9月4日	41,080	0	123	40,957		246 8月分
10月5日	53,720	0	161	53,559		322 9月分
11月5日	70,320	0	210	70,110		421 10月分
12月5日	56,800	0	170	56,630		340 11月分
1月5日	61,600	0	184	61,416		369 12月分
2月5日	57,600	0	172	57,428		345 1月分
3月5日	60,400	0	181	60,219		362 2月分
4月5日	76,000	0	228	75,772		456 3月分
合計	531,240		1,590	529,650		3,183

令和 2 年度 雇用職員申告票

議員名 中川 京貴

被雇用職員名	[REDACTED]	
議員との関係	<input type="checkbox"/> 議員の親族(続柄:)	<input checked="" type="checkbox"/> 議員の親族外
議員との生計	<input type="checkbox"/> 議員と生計同一	<input checked="" type="checkbox"/> 議員と生計別

令和2年度の雇用について、上記記載のとおり申告します。

被雇用者 氏名

[REDACTED]



住所

[REDACTED]

雇用者 沖縄県議会議員

中川京貴



勤務の実態を証する提出書類

出勤簿 タイムカード その他:

※雇用契約書(必須)に加え、上記の書類を提出します。

勤 務 実 態 申 告 票

【議員名 中川京貴】

職務内容

区分	職務内容	業務割合(%)
政務活動に係る職務	調査研究に係るもの ・情報収集（新聞・雑誌・書籍・資料） ・現地調査に係る補助随行（写真撮影後の整理等）等	15%
	研修に係るもの ・研修会、講演会の準備・運営（プログラム作成、施設、講師との連絡・調整等）	10%
	広聴広報に係るもの ・ホームページの管理 ・広報誌の配布 等	25%
	要請陳情等に係るもの ・要請陳情先の機関との連絡・調整 ・住民相談、意見交換の対応 ・要請文、陳情文の作成 等	10%
	会議に係るもの ・企業会団体との意見交換会の資料作成・準備 等	10%
	資料作成に係るもの ・打合わせ資料の作成 ・議会質問で使用する資料の作成 等	15%
	事務所での庶務に係るもの ・備品、消耗品等の管理 ・電話、来客対応、議員への連絡調整 ・政務活動費の管理、収支報告書の作成 等	15%
小計		100%
政務活動以外の活動に係る職務		

令和 2 年度の雇用契約に係る勤務実態は上記のとおりである旨、申告します。

雇用者

中川京貴 

被雇用者



統一様式-⑤

雇 用 契 約 書

氏 名	■■■■■	生年月日	■■■■■
住 所	■■■■■	電話番号	■■■■■

下記条件にて契約いたします。

雇用期間	令和 2年 7月 1日 ~ 令和 2年 10月 2日
主な就業場所	嘉手納町水釜六丁目 10 番 7 号 沖縄県議会議員 中川京貴事務所
主な職務内容	事務（政務活動に係る事務補助・関係書類作成）
就業時間	午後 1 時から午後 5 時（ 4 時間 ）
休 日	土・日・祝日・旧盆・年末年始
給与（賃金）	時給 790 円
給与支払日	毎月月末〆切 5 日支払
支払方法	直接払い
備 考	
上記契約期間満了をもって本契約を解消する。	

※契約書は 2 通作成し、双方が各 1 通を保管する。

令和 2 年 7 月 1 日

雇用者 氏名

中川京貴



被雇用者 氏名



※当該様式に記載されている事項が定められている場合は、任意様式でも可とする。

統一様式-⑤

雇 用 契 約 書

氏 名	生年月日
住 所	電話番号



下記条件にて契約いたします。

雇用期間	令和 2 年 10 月 3 日 ~ 令和 3 年 3 月 31 日
主な就業場所	嘉手納町水釜六丁目 10 番 7 号 沖縄県議会議員 中川京貴事務所
主な職務内容	事務（政務活動に係る事務補助・関係書類作成）
就業時間	午後 1 時から午後 5 時（ 4 時間 ）
休 日	土・日・祝日・旧盆・年末年始
給与（賃金）	時給 800 円
給与支払日	毎月月末〆切 5 日支払
支払方法	直接払い
備 考	
上記契約期間満了をもって本契約を解消する。	

※契約書は 2 通作成し、双方が各 1 通を保管する。

令和 2 年 10 月 3 日

雇用者 氏名 中川京貴 

被雇用者 氏名  

※当該様式に記載されている事項が定められている場合は、任意様式でも可とする。

出 勤 簿

令和2年7月			令和2年8月			令和2年9月			令和2年10月		
1	↓	13~17	1		休	1		休(旧暦)	1		13~17
2		休	②		休	2		休(〃)	2		13~17
3	↓	13~17	3		病欠	3		休	3		休
4		休	4		病欠	4	↓	13~17	④		休
⑤		休	5		病欠	5		休	5		13~17
6	↓	13~17	6		休	⑥		休	6		13~17
7	↓	13~17	7		休	7	↓	13~17	7		13~17
8	↓	13~17	8		休	8	↓	13~17	8		13~17
9	↓	13~17	⑨		休	9	↓	13~17	9		13~17
10	↓	13~17	10		休	10	↓	13~17	10		休
11		休	11	↓	13~17	11	↓	13~17	⑪		休
⑫		休	12	↓	13~17	12		休	12		13~17
13	↓	13~17	13	↓	13~17	⑬		休	13		13~17
14	↓	13~17	14	↓	13~17	14	↓	13~17	14		13~17
15	↓	13~17	15		休	15	↓	13~17	15		13~17
16	↓	13~17	⑯		休	16	↓	13~17	16		13~17
17	↓	13~17	17		13~17	17	↓	13~17	17		休
18		休	18		13~17	18	↓	13~17	⑱		休
⑲		休	19		13~17	19		休	19		13~17
20		休	20		13~17	⑳		休	20		13~17
21		休	21		13~17	21		祝日	21		13~17
22		休	22		休	22		祝日	22		13~17
23		混日	⑳		休	23	↓	13~17	23		13~17
24		休	24		休	24	↓	13~17	24		休
25		休	25		13~17	25	↓	13~17	㉕		休
⑳		休	26		13~17	26		休	26		13~17
27	↓	13~17	27		13~17	㉗		休	27		13~17
28	↓	13~17	28		13~17	28	↓	13~17	28		13~17
29	↓	13~17	29		休	29	↓	13~17	29		13~17
30	↓	13~17	㉙		休	30	↓	13~17	30		13~17
31	↓	13~17	31		休(旧暦)				31		休
		17日			13日			17日			22日
		68H			52H			68H			88H

出勤簿

令和2年11月		令和2年12月		令和3年1月		令和3年2月	
①	休	1	4 13~17	1	正月休	1	4 13~17
2	休	2	4 13~17	2	"	2	4 13~17
3	祝日	3	4.5 13~17=30	③	"	3	4 13~17
4	4 13~17	4	4 13~17	4	"	4	4 13~17
5	4 13~17	⑤	休	5	4 13~17	5	4 13~17
6	4 13~17	⑥	休	6	4 13~17	6	休
7	休	7	4 13~17	7	4 13~17	⑦	休
⑧	休	8	4 13~17	8	4 13~17	8	4 13~17
9	4 13~17	9	4 13~17	9	休	9	4 13~17
10	4 13~17	10	4 13~17	10	休	10	4 13~17
11	4 13~17	11	4 13~17	11	祝日	11	祝日
12	4 13~17	12	休	12	4 13~17	12	4 13~17
13	4 13~17	⑬	休	13	4 13~17	13	休
14	休	14	4 13~17	14	4 13~17	⑭	休
⑮	休	15	4 13~17	15	4 13~17	15	4 13~17
16	4 13~17	16	4 13~17	16	休	16	4 13~17
17	4 13~17	17	4.5 13~17=30	17	休	17	4 13~17
18	3 13~16	18	4 13~17	18	4 13~17	18	4 13~17
19	4 13~17	19	休	19	4 13~17	19	4 13~17
20	4 13~17	⑳	休	20	4 13~17	20	休
21	休	21	4 13~17	21	4 13~17	㉑	休
㉒	休	22	4 13~17	22	4 13~17	22	4 13~17
23	祝日	23	4 13~17	23	休	23	3.5 13~16=30
24	4 13~17	24	4 13~17	24	休	24	4 13~17
25	4 13~17	25	4 13~17	25	4 13~17	25	4 13~17
26	4 13~17	26	休	26	4 13~17	26	4 13~17
27	4 13~17	㉓	休	27	4 13~17	27	休
28	休	28	正月休	28	4 13~17	㉔	休
㉕	休	29	"	29	4 13~17		
30	4 13~17	30	"	30	休		
		31	"	31	休		
	18日		19日		18日		19日
	71H		77H		72H		75.5H

出 勤 簿

令和3年3月							
1	5	13~18					
2	4	13~17					
3	4	13~17					
4	4	13~17					
5	4	13~17					
6		休					
⑦		休					
8	4	13~17					
9	4	13~17					
10	4	13~17					
11	5	13~18					
12	5	13~18					
13		休					
⑭		休					
15	4	13~17					
16	4	13~17					
17	4	13~17					
18	4	13~17					
19	4	13~17					
20		休					
⑰		休					
22	4	13~17					
23	4	13~17					
24	4	13~17					
25	4	13~17					
26	4	13~17					
27		休					
⑱		休					
29	4	13~17					
30	4	13~17					
31	4	13~17					
		23日					
		954					

人件費

(労働保険料)

¥6,133-

納付書・領収証書

労働保険

国庫金

※取扱庁名

沖縄労働局

※取扱庁番号

00075679

徴収勘定 保険料収入及び
一般拠出金収入

労働保険
特別会計

0847

厚生労働省
所管

6118

※令和

02

年度

労働 保険 番号	都道府県	所管 管轄	基幹 番号	枝番 号	※CD	※証券受領
4	7	102	017414	14-000	5	全部

翌年度5月1日以降 現年度歳入組入

※会計年度(元号:令和は9) ※課税年度
(元号:平成は7、令和は9)

9-2 9-2

納付の目的

1. 令和
2. 平成

※収納区分

62

※認決
区分

※内証券受領

内 訳	労働 保険料	十 億	千 百	十 万	千 百	十 円
				78	208	
	一 般 拠出金	十 億	千 百	十 万	千 百	十 円
					715	
	納付額 (合計額)	十 億	千 百	十 万	千 百	十 円
				78	221	

(住所)〒904-0204 嘉手納町
字水釜
6-10-7

(氏名) 沖縄県議会議員 中川京貴事
務所

08-E012261 AA1A47R016092#
47102017414-000 0016092

殿

E

あて先
〒900-0006
那覇市
おもろまち2丁目1番1号
那覇第2地方合同庁舎3階
沖縄労働局

上記の合計額を領収しました。

領収日付印

出納済
2.9.17
琉球銀行
嘉手納支店
2

納付の場所

日本銀行(本店・支店・代理店又は歳入代理店)、所轄都道府県労働局、所轄労働基準監督署

労働保険特別会計歳入徴収官

(納付者達し)

8,221 - 2,088 = 6,133

