

¥ 640,980

(政務活動のため全額充当)

項目 (事務所費)

2- 7-27 振出	*71,220家賃
2- 8-25 振出	*71,220家賃
2- 9-25 振出	*71,220家賃
2-10-26 振出	*71,220家賃
2-11-25 振出	*71,220家賃
2-12-25 振出	*71,220家賃
3- 1-25 振出	*71,220家賃
3- 2-25 振出	*71,220家賃
2- 3-25 振出	*71,220家賃

※毎月発生する振込手数料 220 円は借り受け人負担

注1 自動販売機利用等で、必要な場合は、余白に用途の補足説明を記載して下さい。

2 按分による支払がある場合は、余白に按分の割合及び按分による支払額を記載して下さい。

3 経費の一部に政務活動費を充当した場合(按分による場合を除く。)は、余白に充当額を記載して下さい。

¥ 28,057

(政務活動のため全額充当)

項目 (事務所費)

※但し、4月5月6月分は報告済みにつき合計金額から除く。

作成日：2021年4月23日

〒903-0806

那覇市首里汀良町1丁目9-2

1階

比嘉 京子 様

|||||000003#

000003#

「電気ご使用明細表」在中

19168-86-1-0

(発債人)

沖縄電力㈱ 那覇支店 小売担当

〒900-8522

那覇市旭町114番地4 おきてん那覇ビル3階

戸頭は格別のお引き立てをいただき誠にありがとうございます。

請求のありました電気ご使用明細につきまして、以下のとおり回答いたします。

電気ご使用明細表

契約者	比嘉 京子 様		
ご請求者	比嘉 京子 様		
ご使用場所	那覇市首里汀良町1丁目9-2 1階		
電気番号	19168-86-1-0	供給地点特定番号	10-0001-9168-0008-6100-0000
契約種別	従量電灯		

年	月分	電気料金 (円)	使用量合計 (kWh)	使用量明細 (kWh)					有効 電力量 (kWh)	契約 電力 (kW)	最大 電力 (kW)	力率 (%)
				ご使用量								
R	7	7312	260	260					0.0			
R2	8	3740	145	145					0.0			
R2	9	4472	175	175					0.0			
R2	10	2887	121	121	28,057					0.0		
R2	11	2862	119	119					0.0			
R2	12	1795	71	71					0.0			
R3	1	1965	78	78					0.0			
R3	2	1410	54	54					0.0			
R3	3	1614	63	63					0.0			
合計		48301	1791	1791								

※沖縄電力との契約がある期間のみを回答させていただいております。

※auでんき契約や新電力契約の期間、沖縄電力との契約が廃止されている期間などは回答できません。あらかじめご了承ください。

(お問合せ先)

沖縄電力㈱ 販売本部 販売企画部 料金センター

電話番号：0120-586-391 (コールセンター)

受付時間：8:30～17:00

事務所概要申告票

議員名 比嘉京子

1. 物件の所在

住所	〒903-0806 那覇市首里汀良町1-9-2
電話番号	098-988-8770

2. 所有区分

<input type="checkbox"/> 自宅兼事務所
<input type="checkbox"/> 自己所有物件

※自宅兼事務所 又は 自己所有物件の場合は、ここまでで完了(署名・押印も不要)

<input checked="" type="checkbox"/> 専用事務所
<input checked="" type="checkbox"/> 賃借事務所 ・賃借借契約先 [XXXXXXXXXX] ・所有者 <input type="checkbox"/> 親族(続柄:) <input type="checkbox"/> 関連会社 <input checked="" type="checkbox"/> 第三者 ・議員との生計 <input type="checkbox"/> 議員と生計同一 <input checked="" type="checkbox"/> 議員と生計別

事務所概要について、上記記載のとおり申告します。

賃借人 沖縄県議会議員 比嘉京子  印

賃貸人 氏名 XXXXXXXXXX 印

住所 XXXXXXXXXX

事務所費充当状況申告票

議員名 比嘉京子

1. 事務所の状況

住所	〒903-0806 那覇市首里汀良町1-9-2
----	-------------------------

(事務所の外観)



(事務所の内観)



2. 充当割合とその説明

充当割合	全額充当
------	------

充当割合の説明：

当該事務所は、政務活動の拠点として稼働しており、活動の割合が明確であるため、全額を、充当とする。

(関係経費)		(充当額)	
家賃(月額)	71,000 円	家賃(月額)	71,000 円
その他	礼金 円	その他	礼金 円
	仲介手数料 円		仲介手数料 円

事務所充当状況について、上記記載のとおり申告します。

沖縄県議会議員

比嘉京子 



賃貸借契約書

比嘉京子 様

政務活動のため全額充当

賃貸借契約は継続中

観全日本不動産協会

〒903-0806

沖縄県那覇市首里汀良町2丁目31番地



Takahawa

湯川不動産

TEL 098-887-2631
FAX 098-887-2632

住宅賃貸借契約書

賃貸人（以下「甲」という。）と賃借人（以下「乙」という。）とは、下記Ⅰ、Ⅱ及びⅢの記載内容（以下「表記」という。）により、住宅（以下「本物件」という。）の賃貸借契約（以下「本約」という。）を締結します。

本物件の表示

名称	仲村貸事務所	一戸建住宅・共同住宅 1 階	号室
所在地	〒 那覇市首里汀良町 1 丁目 9 番地 2		
構造	鉄筋コンクリート造 / 3 階建	築	間取り 1フロア (㎡)
付属施設	クーラー 1台		

賃貸人及び賃借人等

1	賃貸人 (甲)	[REDACTED]	
	建所有者 (甲) と異なるるとき記入	住所〒 氏名	電話 [REDACTED]

2	賃借人 (乙)	比嘉京子					
	同居者	氏名	生年月日	乙との関係	氏名	生年月日	乙との関係
緊急時の連絡先	住所〒 氏名	電話 (乙との関係)					

3	本物件の管理者	住所〒 氏名	電話
---	---------	-----------	----

賃貸借条件

1	賃貸借期間	始期	平成 21 年 8 月 1 日	1 年 ヶ月間	
		終期	平成 22 年 7 月 31 日		
		本物件の引渡日	年 月 日 (注)上記始期と異なるときは、記入する。		

賃料	月額 70,000円	付属施設使用料	月額 _____ 円
共益費	月額 _____ 円	水道料金	月額 1,000円
支払期限	毎月 _____ 日までに翌月分を支払います。		
支払方法	振込・持参 口座引落し		
振込先	金融機関名: 沖縄 銀行 金庫 農協 _____ 店		
	_____	口座番号	_____
	口座名義人: _____		
持参先	-		
敷金	賃料の1ヶ月分相当額 70,000円		
その他一時金	賃料の _____ ヶ月分相当額 _____ 円	名称; 返還(有・無)	
更新料	新賃料の _____ ヶ月分相当額 _____ 円		

- (注) 1. 賃料等の振込手数料は、乙の負担とします。
 2. 1ヶ月に満たない月の賃料、共益費及び付属施設使用料は、日割計算とします。

(使用目的)

- 第1条 乙は、本物件を^{専ら}居住用のみで使用し、これ以外の用途に供してはなりません。
 2. 本物件の同居者は、表記に記載された者に限るものとし、その変更については、あらかじめ書面により甲の承諾を得なければなりません。

(賃貸借期間)

- 第2条 本契約の賃貸借期間は、表記Ⅲの1のとおりとします。

(賃料等)

- 第3条 本物件の賃料、共益費及び付属施設使用料(以下「賃料等」という。)の金額並びに支払期限及び方法は、表記Ⅲの2のとおりとします。
 2. 賃料等が、経済事情の変動、公租公課の増減、近隣の類似物件の賃料等と比較して不当になったとき、甲又は乙は、賃料等の改定を請求することができます。

(敷金及びその他一時金)

- 第4条 乙は甲に対して、本契約締結までに表記Ⅲの2の敷金を預託しなければなりません。
 2. 敷金には利息をつけません。
 3. 前条第2項により賃料が改定されたときは、甲又は乙は、敷金について速やかにその差額を返還し、又は補填しなければなりません。
 4. 乙は、本物件の明渡し前においては、敷金をもって本契約から生ずる債務と相殺することはできません。
 5. 本物件の明渡しの時に、乙の賃料等の滞納、原状回復に要する費用の未払いその他本契約から生ずる債務の不履行が存するときは、甲は、敷金から当該債務の額(内訳を明示する。)を差し引くことができます。
 6. 甲は、本物件の明渡しがあったときは、前項の債務額控除後の敷金を遅滞なく乙に返還しなければなりません。
 7. その他一時金を授受する場合、乙は甲に対して、表記Ⅲの2の金額を預託又は支払わな

ければなりません。ただし、預託にかかわる金銭の取扱いは、前6項に準じます。

(遅延損害金)

第5条 甲又は乙がその相手方に対して本契約に規定する金銭の支払いを怠った場合は、その支払期限の日の翌日から支払当日まで年1割の割合による遅延損害金を付加して支払います。

(諸費用の負担)

第6条 本物件の電気、ガス、上・下水道の各料金、町会費等は、乙の負担とします。

(通知)

第7条 次の各号のいずれかに該当するときは、甲又は乙は、その相手方に対して遅滞なく通知するものとします。

- ① 乙が1ヶ月以上にわたり不在となる時
- ② 表記Ⅱの2の緊急時の連絡先を変更したとき
- ③ 連帯保証人(以下「丙」という。)の住所、氏名等に変更があったとき
- ④ 乙の氏名に変更があったとき
- ⑤ 表記Ⅱの3の管理業者を変更したとき

(禁止される行為)

第8条 乙(同居者を含む。)は、本物件の使用にあたり次に掲げる行為をしてはなりません。

- ① 本物件の全部又は一部につき、賃借権を譲渡し、又は転貸すること(無償で同居させることを含む。)
- ② 銃剣、刀剣類、火薬類、自然発火性若しくは引火性の著しい危険物その他身体又は財産に害を加えるのに使用される薬物等を製造し、貯蔵し、若しくは営業等の用に供する目的で取り扱い、又は法律で所持することを禁止されたものを所持すること
- ③ 暴力組織への加入、その関係者の出入り等その他近隣住民の平穏な日常生活を妨げ、又は反社会的と認められる活動を行うこと
- ④ 配水管を腐食させ、又は詰まらせる恐れのある物質を流すこと
- ⑤ ピアノその他の楽器類・テレビ・ステレオ・拡声器等から日常生活上の許容範囲を超える大音量を発すること
- ⑥ 猛獣、毒蛇等明らかに近隣に著しく迷惑を及ぼす恐れ又は危険性のある動物を飼育し又は一時的に持ち込むこと
- ⑦ 近隣住民の環境保全の妨げになる電波、騒音、振動又は悪臭を発生させること
- ⑧ 本物件に損害を与えること
- ⑨ 公序良俗に反すること

(制限される行為)

第9条 乙(同居者を含む。)は、本物件の使用にあたり、甲の承諾を得ないで、次に掲げる行為をしてはなりません。

- ① 増築、改築又は室内の修繕、塗替え、工作を伴う模様替え、敷地内における工作物の設置等を行うこと
- ② 敷地、共用部分に属する廊下又は階段等に物品を置くこと
- ③ ドア、ベランダ等に看板、ポスター類の広告物を掲示又は表示すること
- ④ 犬、猫等の小動物(近隣に迷惑を及ぼす恐れのない観賞用の小鳥、魚等は除く。)を飼育し、又は一時的に持ち込むこと
- ⑤ 大型の金庫、ピアノその他の重量物を搬入し、又は備え付けること

(契約の解除)

第10条 乙が次の各号のいずれかに該当する場合は、甲が相当の期間を定めて催告したにもかかわらず、乙がその期間内に履行しないときは、甲は本契約を解除することができます。

- ① 第3条第1項、又は第18条に規定する金銭の支払いを怠ったとき
- ② 甲が本物件の使用規則を定め、乙（同居者を含む。）がこれに従わないとき
- ③ 前条又は第17条の規定に違反したとき
- ④ その他本契約に違反する行為であって、甲の信頼を著しく損ねたとき

2. 乙が第1条又は第8条の規定に違反した場合、又は不正な方法で本契約を締結した場合は、甲は直ちに本契約を解除することができます。

(乙からの解約の申入れ)

第11条 乙は、第2条の期間中であっても、甲に対し書面で本契約の解約を申し入れることができ、申入れがあったときは、申入れの翌月の応当日の終了をもって本契約は終了します。

2. 乙は、前項による解約申入れに代えて1ヶ月分の賃料相当額を甲に対して支払うことにより、本契約を即時に終了させることができます。

(朽廃等による契約終了)

第12条 本物件が朽廃、火災等不可抗力により使用不能となった場合には、本契約は、当然終了するものとします。

(修繕義務と費用負担)

第13条 甲は、本契約の存続期間中、本物件（共用部分、付属施設を含む。）に修繕を必要とする箇所が生じたときは、遅滞なく、甲の費用負担により修繕します。

2. 乙（同居者、来訪者を含む。）の責めに帰すべき事由により前項の修繕を必要とする箇所が生じた場合は、乙は、甲の承諾を得たうえで、自己の費用負担により遅滞なく修繕する義務を負います。

3. 乙は、本物件について修繕すべき箇所を発見したときは、遅滞なく、その旨を甲に通知します。

(明渡し)

第14条 本契約が終了したときは、乙は、その終了日迄に本物件について清掃等を行なって、原状に回復し、甲に明け渡します。

2. 前項の場合、本物件に残置物があったときは、甲が乙の費用負担によりこれを適宜の方法で廃棄処分することに、乙は予め同意します。

3. 本物件を明け渡す場合においては、乙は、甲又は甲の指定する者と協議し、その明渡しに際して立ち会う機会を与えなければなりません。

4. 乙が本物件の明渡しを遅滞したときは、乙は甲に対し、明け渡すべき期日の翌日から明渡し完了するまで1ヶ月につき賃料等の月額1.5倍の割合による金員を支払います。但し、1ヶ月に満たない月については日割計算とします。

(原状回復)

第15条 本物件の明渡しの際に汚損若しくは破損箇所がある場合において、当該箇所が通常の使用により生じる範囲を越えるとき、又は乙（同居者、来訪者を含む。）の故意若しくは過失により生じたものであることが明らかとなるときは、乙は速やかに、乙の費用負担によりこれを原状に回復します。

2. 乙が前項の原状回復を怠った場合は、甲がこれを代行し、その費用を乙に負担させることができます。この場合においては、甲は、乙に対して原状回復費用の償還を請求する際に、原状回復の内容及び費用の内訳を明示します。

3. 明渡しに際して、乙は付加した造作及び設置した工作物等（甲の承諾を得たものを含む。）については取去し、甲に対し、その名目の如何を問わず、その買取り等を一切請求しません。

（立入り）

第16条 甲は、保守点検その他安全管理のために必要があるときは、事前に乙の承諾を得て本物件に立ち入ることができ、乙はこれに協力しなければなりません。

2. 火災等緊急の場合には、甲は、乙の承諾を得ることなく本物件に立ち入ることができ、甲は、乙の不在時に立ち入ったときは、乙にその旨を速やかに通知しなければなりません。

（連帯保証人）

第17条 丙は、甲に対し、本契約（更新後の契約を含む。）に基づく乙の甲に対する一切の債務を連帯保証します。

2. 丙が保証人としての弁済の資力を欠くに至った場合は、乙は、甲の選択に従い、従前の連帯保証人に代えて、又は従前の連帯保証人に追加して、保証人としての条件を具備した新たな連帯保証人を立てるものとします。

（契約の更新）

第18条 本契約の期間の満了に際して、甲は乙に対して6ヶ月前までに、又は乙は甲に対して1ヶ月前までに、本契約の更新をしない旨若しくは賃貸借条件を変更して更新する旨の通知をしないときは、従前と同一の条件で本契約を更新したものとみなします。

2. 更新料は、表記Ⅲの2のとおりとし、本契約期間の満了日までに、乙は甲に対して更新料を支払います。

（協議解決）

第19条 甲及び乙は、本契約に定めがない事項又は本契約の条項の解釈について疑義が生じた場合は、民法その他の法令、慣行に従い、誠意をもって協議し解決するものとします。

（管轄裁判所）

第20条 甲、乙及び丙は、本契約に基づく訴えについては、本物件の所在地を管轄する裁判所を管轄裁判所とすることに合意します。

（特約事項）

この賃貸物件に関して、不具合等が発生した際は家主が対応致しますので、家主への連絡をお願い致します。

本契約締結の証として、本契約書2通を作成し、甲、乙及び丙は記名、押印のうえ、甲及び乙はその1通（丙はその写し。）を保有するものとします。

平成 年 月 日

賃 貸 人 (甲)	住 所 〒 [REDACTED]
	氏 名 [REDACTED] 電 話 [REDACTED]
賃 借 人 (乙)	住 所 〒 903-0806 沖縄県那覇市首里汀良町1-50-2
	氏 名 比嘉京子 電 話 098-886-3661
連帯保証人 (丙)	住 所 〒 [REDACTED]
	氏 名 [REDACTED] 電 話 [REDACTED]
(媒介・代理) する 宅地建物取引業者	免許証番号: [沖縄県] 知事・大臣 [REDACTED] 事務所所在地 〒 903-0806 沖縄県那覇市首里汀良町2丁目31番地
	商 号 (名称) 湯川不動産
	代表者氏名 湯川さつき 電 話 098-887-2631
	宅地建物取引主任者 登録番号 [沖縄県] 知事 [REDACTED] 氏 名 [REDACTED]
(媒介・代理) する 宅地建物取引業者	免許証番号: () 知事・大臣 () 第 号 事務所所在地 〒
	商 号 (名称)
	代表者氏名 電 話
	宅地建物取引主任者 登録番号 () 知事 第 号 氏 名

この書面は、宅地建物取引業法第37条に規定する書面をかねています。

経費区分別支出一覧表

経費区分 事務費

日付	使 途 内 容	支出額	充当割合	充当額
毎月払	NTT固定電話料金 2020年 7月分	7,761	全額	7,761
毎月払	NTT固定電話料金 2020年 8月分	6,173	全額	6,173
毎月払	NTT固定電話料金 2020年 9月分	6,120	全額	6,120
毎月払	NTT固定電話料金 2020年 10月分	6,138	全額	6,138
毎月払	NTT固定電話料金 2020年 11月分	6,120	全額	6,120
毎月払	NTT固定電話料金 2020年 12月分	6,146	全額	6,146
毎月払	NTT固定電話料金 2021年 1月分	6,138	全額	6,138
毎月払	NTT固定電話料金 2021年 2月分	6,122	全額	6,122
毎月払	NTT固定電話料金 2021年 3月分	6,149	全額	6,149
毎月払	KDDI携帯電話料金 2020年 7月	12,437	1/2	6,218
毎月払	KDDI携帯電話料金 2020年 8月	11,899	1/2	5,949
毎月払	KDDI携帯電話料金 2020年 9月	12,173	1/2	6,086
毎月払	KDDI携帯電話料金 2020年 10月	13,422	1/2	6,711
毎月払	KDDI携帯電話料金 2020年 11月	12,200	1/2	6,100
毎月払	KDDI携帯電話料金 2020年 12月	10,609	1/2	5,304
毎月払	KDDI携帯電話料金 2021年 1月	12,259	1/2	6,129
毎月払	KDDI携帯電話料金 2021年 2月	12,441	1/2	6,220
毎月払	KDDI携帯電話料金 2021年 3月	12,731	1/2	6,365
7/28	ヤフープロバイダ料金 2020年 7月分	1,650	全額	1,650
8/28	ヤフープロバイダ料金 2020年 8月分	1,650	全額	1,650
9/28	ヤフープロバイダ料金 2020年 9月分	1,650	全額	1,650
10/20	ヤフープロバイダ料金 2020年 10月分	1,650	全額	1,650
11/18	ヤフープロバイダ料金 2020年 11月分	1,650	全額	1,650
12/21	ヤフープロバイダ料金 2020年 12月分	1,650	全額	1,650
1/23	ヤフープロバイダ料金 2021年 1月分	1,650	全額	1,650
2/23	ヤフープロバイダ料金 2021年 2月分	1,650	全額	1,650
3/28	ヤフープロバイダ料金 2021年 3月分	1,650	全額	1,650
	次ページ明細の通り事務費	233,417	全額	233,417
	事務費 充当合計			360,216

¥ 56,867

(政務活動のため全額充当)

項目 (事務費)



〒903-0806

那覇市首里 汀良町1丁目9-2

仲村様方 1F
比嘉 京子 様



021043201062481788

NTTファイナンス株式会社

料金センター

お問合せ先 0800-333-5550
〒810-0001 福岡市中央区天神2-4-38
KFビル

受付時間 9:00~17:00 (土・日・祝日除く)

8515A01040001-000217

電話料金等 料金支払証明書

電話番号等 00-7968-3207

年月分	支払金額	支払年月日	記 事
2020年 7月分	7,761円	2020年 7月28日	西日本ご利用分
2020年 8月分	6,173円	2020年 8月28日	西日本ご利用分
2020年 9月分	6,120円	2020年 9月23日	西日本ご利用分
2020年10月分	6,138円	2020年10月21日	西日本ご利用分
2020年11月分	6,120円	2020年11月30日	西日本ご利用分
2020年12月分	6,146円	2020年12月21日	西日本ご利用分
2021年 1月分	6,138円	2021年 1月23日	西日本ご利用分
2021年 2月分	6,122円	2021年 2月23日	西日本ご利用分
2021年 3月分	6,149円	2021年 3月28日	西日本ご利用分
合計	56,867円		

※1 各通信サービス提供会社側でポイント充当等により、請求金額を相殺した場合、「ご請求金額なし」と表示されます。
※2 各通信サービス提供会社名の記載がない料金は、NTTファイナンスご利用料金となります。

上記の料金は、収納済みであることを証明します。

2021年 4月20日

NTTファイナンス株式会社



〒108-0075 東京都港区港南1-2-70

印紙税申告納
付につき

¥ 3,300

(政務活動のため全額充当)

項目 (事務費)

受領書 (お客様控)	
払込人	ヒガ キョウコ 様
請求金額	¥ 1, 6 5 0
番号	(91)908093-043890 0110001793937467 200731-0-001650-2
受取人	ヤフー株式会社
振替代 行会社	SMBCファイナンスサービス株式会社

上記金額正に受領しました。
この受領書は代金等の支払いの証です
ので大切に保管してください。
金額を訂正した場合はお取扱いできません。
払込時のコンビニエンスストア
収納手数料はお客様負担とな
ります。

003104

領収日附印

07389

20.7.28

百景の
ヤフー

※※ 振込用紙貼付欄 ※※

受領書 (お客様控)	
払込人	ヒガ キョウコ 様
請求金額	¥ 1, 6 5 0
番号	(91)908093-043890 0110001803064236 200831-0-001650-2
受取人	ヤフー株式会社
振替代 行会社	SMBCファイナンスサービス株式会社

上記金額正に受領しました。
この受領書は代金等の支払いの証です
ので大切に保管してください。
金額を訂正した場合はお取扱いできません。
払込時のコンビニエンスストア
収納手数料はお客様負担とな
ります。

002787

領収日附印

検収

57454

20.8.28

ローソン青葉末吉
一丁目店

※※ 振込用紙貼付欄 ※※

- 注1 自動販売機利用等で、必要な場合は、余白に用途の補足説明を記載して下さい。
- 2 按分による支払がある場合は、余白に按分の割合及び按分による支払額を記載して下さい。
- 3 経費の一部に政務活動費を充当した場合(按分による場合を除く。)は、余白に充当額を記載して下さい。

¥ 3,300

(政務活動のため全額充当)

項目 (事務費)

受領書 (お客様控)	
払込人	ヒガ キョウコ 様
請求金額	¥1,650
番号	(91)908093-043890 0110001812204883 200930-0-001650-2
受取人	ヤフー株式会社
振替元 行名	SMBCファイナンスサービス株式会社

9月分

上記金額正に受領しました。
この受領書は代金等の支払いの証です
ので大切に保管してください。
金額を訂正した場合はお取扱いできません。
払込時のコンビニエンスストア
収納手数料はお客様負担とな
ります。

003597

領収日附印

5745.4

20.9.28

ローソン青葉末吉
一丁目店

※収入印紙貼付欄※

受領書 (お客様控)	
払込人	ヒガ キョウコ 様
請求金額	¥1,650
番号	(91)908093-043890 0110001812204883 201031-0-001650-5
受取人	ヤフー株式会社
振替元 行名	SMBCファイナンスサービス株式会社

10月分

上記金額正に受領しました。
この受領書は代金等の支払いの証です
ので大切に保管してください。
金額を訂正した場合はお取扱いできません。
払込時のコンビニエンスストア
収納手数料はお客様負担とな
ります。

003707

領収日附印

088319

20.10.20

ローソン青葉末吉
一丁目店

※収入印紙貼付欄※

- 注1 自動販売機利用等で、必要な場合は、余白に用途の補足説明を記載して下さい。
- 2 按分による支払がある場合は、余白に按分の割合及び按分による支払額を記載して下さい。
- 3 経費の一部に政務活動費を充当した場合(按分による場合を除く。)は、余白に充当額を記載して下さい。

¥ 3,300

(政務活動のため全額充当)

項目 (事務費)

受領書 (お客様控)	
払込人	ヒガ キョウコ 様
請求金額	¥1,650
番号	(91)908093-043890 0110001830257042 201130-0-001650-0
受取人	ヤフー株式会社
取付代 行会社	SMBCファイナンスサービス株式会社

上記金額正に受領しました。
この受領書は代金等の支払いの証です
ので大切に保管してください。
金額を訂正した場合はお取扱いできません。
払込時のコンビニエンスストア
収納手数料はお客様負担とな
ります。

領収日附印

003443

003443

57454
20.11.18
ローソン 首里末吉
一丁目店

※領収印紙貼付欄※

受領書 (お客様控)	
払込人	ヒガ キョウコ 様
請求金額	¥1,650
番号	(91)908093-043890 0110001830226060 201231-0-001650-1
受取人	ヤフー株式会社
取付代 行会社	SMBCファイナンスサービス株式会社

上記金額正に受領しました。
この受領書は代金等の支払いの証です
ので大切に保管してください。
金額を訂正した場合はお取扱いできません。
払込時のコンビニエンスストア
収納手数料はお客様負担とな
ります。

領収日附印

003334

003334

108223
20.12.21
ローソン

※領収印紙貼付欄※

- 注1 自動販売機利用等で、必要な場合は、余白に用途の補足説明を記載して下さい。
- 2 按分による支払がある場合は、余白に按分の割合及び按分による支払額を記載して下さい。
- 3 経費の一部に政務活動費を充当した場合(按分による場合を除く。)は、余白に充当額を記載して下さい。

¥ 3,300

(政務活動のため全額充当)

項目 (事務費)

受領書
(お客様控)

払込人	ヒガ キョウコ 様
請求金額	¥1,650
番号	(91)908093-043890 0110001848166917 210131-0-001650-0
受取人	ヤフー株式会社
収納代行会社	SMBCファイナンスサービス株式会社

上記金額正に受領しました。
この受領書は代金等の支払いの証ですので大切に保管してください。
金額を訂正した場合はお取扱いできません。
払込時のコンビニエンスストア
収納手数料はお客様負担となります。

10分

領収日附印

⑤
108223
21.1.23
ローン営業入場川
団地前店

収入印紙貼付欄

003417

受領書
(お客様控)

払込人	ヒガ キョウコ 様
請求金額	¥1,650
番号	(91)908093-043890 0110001857106778 210228-0-001650-2
受取人	ヤフー株式会社
収納代行会社	SMBCファイナンスサービス株式会社

上記金額正に受領しました。
この受領書は代金等の支払いの証ですので大切に保管してください。
金額を訂正した場合はお取扱いできません。
払込時のコンビニエンスストア
収納手数料はお客様負担となります。

20分

領収日附印

④
088319
21.2.23
ローン営業
丸の内二丁目店

収入印紙貼付欄

002888

- 注1 自動販売機利用等で、必要な場合は、余白に用途の補足説明を記載して下さい。
- 2 按分による支払がある場合は、余白に按分の割合及び按分による支払額を記載して下さい。
- 3 経費の一部に政務活動費を充当した場合(按分による場合を除く。)は、余白に充当額を記載して下さい。

¥ 1,650

(政務活動のため全額充当)

項目 (事務費)

受領書 (お客様控)	
払込人	ヒガ キョウコ 様
請求金額	¥ 1,650
番号	(91)908093-043890 0110001865917360 210331-0-001650-1
受取人	ヤフー株式会社
振込行	SMBCファイナンスサービス株式会社

上記金額正に受領しました。
この受領書は代金等の支払いの証です
ので大切に保管してください。
金額を訂正した場合はお取扱いできません。
払込時のコンビニエンスストア
収納手数料はお客様負担とな
ります。

領収書附印
057454
21.3.28
ローソン 首里末吉
一丁目店
収入印紙貼付欄

3月分

- 注1 自動販売機利用等で、必要な場合は、余白に用途の補足説明を記載して下さい。
- 2 按分による支払がある場合は、余白に按分の割合及び按分による支払額を記載して下さい。
- 3 経費の一部に政務活動費を充当した場合（按分による場合を除く。）は、余白に充当額を記載して下さい。

終了

店番号: 店名: ヤマダ履歴 ヤマダ履歴

検索条件: (ハイフンなし) 名前(カナ)姓+名 顧客検索

バスト会員番号: (15桁) スキップ 自宅電話番号

会員情報検索結果

バスカードNo: 氏名(漢字): 性別: 生年月日: オナー店名: 郵便番号: 住所1: 住所2: 自宅電話番号: 携帯電話:

購買履歴検索

購入日付指定: 「型番指定:

伝票番号	明細行	販売担当者名	メカ-CD	メカ-名	大分類	中分類	分類名	商品コード	型番	数量	金額(税抜)	発行P
2161406051954	1		87	番士海	0111	03	セット型	699834701	FMVF70E1W	1	168931	0
2161406051954	2		0		0086	20	長期保証	085132701	保守サービス(お任せ型) ZZZ	1	8442	0
2161406051954	3		899	ソ/5スターカー	0900	00	データ集計用	900466701	お任せソフトウェアCD	1	0	0

*1. ヤマダ履歴の検索時は、選択された顧客の総封顧客番号で紐付く全てのカード番号での検索を実施します。
 *2. 総封顧客番号に紐付くVMDカードNoが1件も無い場合、電話番号での検索を実施します。

保証履歴検索

購入日付指定:

市区町村	住所1	電話番号	CD	手書区分	計上日	保証対象額(税抜)	保証開始日	保証終了日	ブランド名	型式	POSコード	加入区分	大品種CD	中品種CD	品種名	保険利率	テ-別

沖縄県那覇市首重丁良町1-60-2
 バスト電器 大久店
 TEL: 098-941-2261

¥ 100,000

(政務活動のため定額充当)

項目 (事務費)

2020/07/01 富士通ノート型PC FMVA50E1W 県議会執務室用購入

本体価格	114,225	消費税	11,422	価格	125,647		
保証金	5,712	消費税	571	価格	6,283	合計金額	131,930

※領収書遺失するも再発行ができないため販売店の売り上げデータ添付、別紙のとおり。

説明：PC代金と出張による初期登録設定費（技術料）の合計を支払う。

CARDNET
[クレジットカード売上票]

加盟店名 **銀行 〇〇〇〇**
096-941-2811

ご利用日 2020/07/01 14:46:49
カード番号 **XXXXXXXXXXXX** IC
JCB

店票番号	有効期限	取引内容
00404	XX年XX月	売上
支払区分	取扱区分	商品区分
一括	110	0650

端末番号 31091-510-96220
加盟店 **〇〇〇〇**
承認番号 **〇〇〇〇**
処理通番 **〇〇〇〇**

金額 ¥1,568.00
合計金額 ¥1,568.00

印 日付 〇〇/〇〇/〇〇

ご案内
ご利用ありがとうございました。
またのご来店を
お待ちしております。

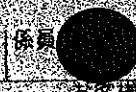
ARC00 ATC0034 N600 12a9966T0000+
A0000000651010
JCB Credit
充場  係員 **〇〇〇**
お客様控

注1 自動販売機利用等で、必要な場合は、余白に用途の補足説明を記載して下さい。

2 按分による支払がある場合は、余白に按分の割合及び按分による支払額を記載して下さい。

3 経費の一部に政務活動費を充当した場合（按分による場合を除く。）は、余白に充当額を記載して下さい。

店番号: 店名: ヤマダ履歴 ヤマダ履歴

検索条件: (ハイフンなし) 名前(カナ)姓+名

バスターミナル会員番号: (15桁) スキヤン 自宅電話番号:

終了

会員情報検索結果

氏名(姓) 氏名(名) 氏名(通字) 性別 生年月日 加入店CD 加入店名 郵便番号 住所1 住所2 自宅電話番号 携帯電話番号

0 ビガ 比嘉 京子 女性 00000000 2101 日天久店 9030806 沖縄県那覇市 首里汀良町1-60-2

購入履歴検索

購入日付指定: ~ 型式指定:

伝票番号	明細行	販売担当者名	メカCD	メカ名	大分類	中分類	商品コード	型番	数量	金額(税抜)	発行日
2101405051953	1			富士通	0111	01	FMVA50E1W		1	114235	0
2101405051953	2				0085	20	長期保証	085182701 保証サービス(お任せプラン)ZZZ	1	5712	0

*1. ヤマダ履歴の検索時は、選択された顧客の絶対顧客番号で紐づく全てのカード番号での検索を実施します。
 *2. 絶対顧客番号に紐づくYMDカードNoが1件も無い場合、電話番号での検索を実施します。

保証履歴検索

購入日付指定: ~

市区町村	住所1	電話番号	CID	手番区分	計上日	保証対象額(税抜)	保証開始日	保証終了日	ラバ水名	型式	POSコード	加入区分	大品種CD	中品種CD	品種名	保険利率	予一区

沖縄県那覇市首里汀良町1-60-2
 ヤマダ電機 日天久店
 TEL: (098) 941-2300

¥ 14,717

(政務活動のため全額充当)

項目 (事務費)

4208435015 YCPA4G1
 7122939 1:持帰 外10
 348 x 5
 ¥1,740

419736016 BC1380XLPBK
 外10
 ¥1,630

419733017 BC1381+3806MP
 1:持帰 外10
 ¥1,770

4197344015 HARM
 1:持帰 外10
 ¥1,150

4197345012 HARY
 1:持帰 外10
 ¥1,150

4197373015 YADBK
 1:持帰 外10
 ¥2,150

合計
 ¥10,000

4208435015 YCPA4G1
 B21614070510298

管理No. 2161-407-0007915
 伝票No. 2161-407-051029

印紙税申告納
 付につき博多
 税務署承認済

上記の金額正に領収いたしました。
 株式会社ベスト電器
 福岡市博多区千代6-2-33

※印刷面を内側に折って保管願います。

領収書
 比嘉京子 様
 代として
 但し コピー用紙
 ¥1,914 (内消費税 ¥174)

支払内訳
 現金 ¥1,914 10%対象 ¥1,914(内消費税 ¥174)



ベスト電器イオン那覇店
 098-859-7711
 御来店誠に有り難う御座います
 比嘉京子
 領収書

No. 2162-401-159638 [現金売]
 2020/10/09 12:19
 販売店住所: [REDACTED]
 会員No: [REDACTED]

4197344015 HARM 外10 ¥1,150
 コッソック 1:持帰 外10 ¥1,150
 会員様値引 (5%) ¥57
 4197345012 HARY 外10 ¥1,150
 コッソック 1:持帰 外10 ¥1,150
 会員様値引 (5%) ¥57
 4197373015 YADBK 外10 ¥2,150
 コッソック 1:持帰 外10 ¥2,150
 会員様値引 (5%) ¥107
 会員様値引計 ¥221
 消費税 ¥4,229
 税込計 ¥4,651
 (内消費税 ¥422)

10%対象 (内消費税) ¥4,651
 (¥422)

現金 ¥4,651
 合計 ¥10,000
 合計 ¥5,349

B2162401159638B

商品の返品は、商品到着後10日以内に行ってください。
 商品の交換は、商品到着後10日以内に行ってください。
 商品の返金は、商品到着後10日以内に行ってください。

★出張管理貸付ダイヤル★
 0120-130-807
 (10:00~20:00)

がんばろう！日本
 【お問合せしシート番号】
 2162-401-159638

419733017 BC1381+3806MP
 1:持帰 外10
 ¥1,770

419736016 BC1380XLPBK
 1:持帰 外10
 ¥1,630

4197344015 HARM
 1:持帰 外10
 ¥1,150

4197345012 HARY
 1:持帰 外10
 ¥1,150

4197373015 YADBK
 1:持帰 外10
 ¥2,150

合計
 ¥10,000

419733017 BC1381+3806MP
 B21614070580828

管理No. 2161-407-0008792
 伝票No. 2161-407-058082

印紙税申告納
 付につき博多
 税務署承認済

上記の金額正に領収いたしました。
 株式会社ベスト電器
 福岡市博多区千代6-2-33

※印刷面を内側に折って保管願います。

領収書
 比嘉京子 様
 代として
 但し イレ7
 ¥8,152 (内消費税 ¥741)

支払内訳
 現金 ¥8,152 10%対象 ¥8,152(内消費税 ¥741)

発行日: 2021年02月13日

¥ 18,700

(政務活動のため全額充当)

項目 (事務費)

住まいと暮らしのDIYセンター



領収証

一日橋店 098-855-1284

比嘉京子 様

*印は軽減税率(8%)適用商品です。
2021年03月22日(月)15:12 印0003

責No
チNo

012401内アクリパネルLL	¥5,480
012401内アクリパネルS	
4コX単1980	¥7,920
012889内アクリルスタンド	
4コX単1080	¥4,320
012889内パネルスタンド白	¥980
合計	¥18,700
(内税10対象)	¥18,700
(内税10)	¥1,700
(税合計)	¥1,700

お預り	¥19,000
お釣り	¥300
お買上点数	10点

番号XXXXXXXXXXXX0846

付与ポイント合計

(通常ポイント

利用ポイント

利用可能ポイント

本日付与されたポイントは、
2~3日後に反映されます。

が無効の場合は、
ポイントが貯まりません。
詳細はtsite.jpにてご確認ください。

《お願い》

返品・交換の際はレシート持参の上
【1週間以内】に当店サービスカウン
ターまでお申しつけ下さい。

営業時間 AM 9:30 ~ PM 8:00

注1 自動販売機利用



説明を記載して下さい。

2 按分による レシートNo4370

店No00003

按分による支払額を記載して下さい。

3 経費の一部に政務活動費を充当した場合(按分による場合を除く。)は、余白に充当額を記載して下さい。

¥ 100,000

(政務活動のため定額充当)

項目 (事務費)

2020/07/01 富士通デスクトップPC FMVF70E1W 事務所用購入

本体価格	168,831	消費税	16,883	価格	185,714		
保証金	8,442	消費税	844	価格	9,286	合計金額	195,000

※領収書遺失するも再発行ができないため販売店の売り上げデータ添付、別紙のとおり。

CARDNET
【クレジットカード売上票】

加盟店名 **入行洋行**
096-941-2811

ご利用日 2020/07/01 15:00:36
カード番号 [REDACTED] TC

伝票番号 00405	有効期限 XX年XX月	取引内容 売上
支払区分 一括	取扱区分 110	商品区分 0650

端末番号 31091-610-96220
カード会社 [REDACTED]
承認番号 [REDACTED]
処理通番 [REDACTED]

金額 ¥193,200
合計金額 ¥193,200

FD 1301 97 ✓

ご案内
ご利用ありがとうございました。
またのご来店を
お待ちしております。

ARCO0 ATC0075 No00 *2a996610000+
A0000000651010

売場 [REDACTED] 係員 [REDACTED]
お客様控

注1 自動販売機利用等で、必要な場合は、余白に用途の補足説明を記載して下さい。

2 按分による支払がある場合は、余白に按分の割合及び按分による支払額を記載して下さい。

3 経費の一部に政務活動費を充当した場合(按分による場合を除く。)は、余白に充当額を記載して下さい。

店番号: 店名: ヤマダ履歴

検索条件

ベスト会員番号: (10桁) スキャン

ベスト履歴

自宅電話番号: (ハイフンなし) 名前(カナ)姓+名

終了

会員情報検索結果

カードNo: 氏名(カナ)姓: 氏名(カナ)名: 性別: 生年月日: 年齢: 住所1: 住所2: 携帯電話:

カードNo: 氏名(カナ)姓: 氏名(カナ)名: 性別: 生年月日: 年齢: 住所1: 住所2: 携帯電話:

カードNo: 氏名(カナ)姓: 氏名(カナ)名: 性別: 生年月日: 年齢: 住所1: 住所2: 携帯電話:

購買履歴検索

購入日付指定: [2013/03/01] ~ [2021/04/17] 厂 型番指定:

伝票番号	明細行	販売担当者名	メカCD	メカ名	大分類	中分類	分類名	商品コード	型番	数量	金額(税抜)	発行日
2161406061954	1			富士通	0111	02	七ツ外型	69984701	FMMF30E1W	1	188231	0
2161406061954	3			長期保証	0085	20	長期保証	085133701	5575577(付任)ZZZ	1	8442	0
2161406061904	3			ソノタカカー	0300	00	子機交換計用	800406701	材質77222(付任)ZZZ	1	0	0

※1. ヤマダ履歴の検索時は、選択された顧客の権利顧客番号で紐づく全てのカード番号での検索を実施します。

※2. 絶対顧客番号に紐づくYMDカードNoが1件も無い場合、電話番号での検索を実施します。

保証履歴検索

購入日付指定: [2001/01/01] ~ [2013/02/28]

市区町村	住所1	電話番号	CD	手番区分	計上日	保証対象額(税抜)	保証開始日	保証終了日	7ツ外名	型式	POST	加入区分	大品種CD	中品種CD	品種名	保険料率	7ツ内区

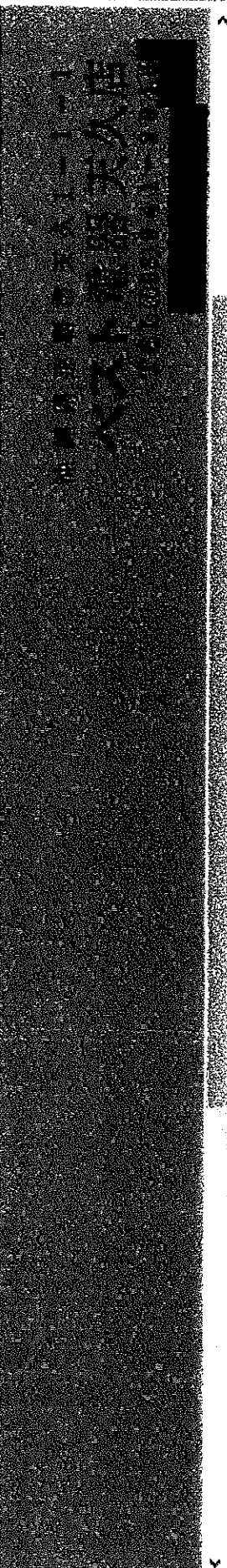

¥ 100,000

(政務活動のため定額充当)

項目 (事務費)

2020/07/01 富士通ノート型 PC FMVA50E1W 県議会執務室用購入

本体価格	114,225	消費税	11,422	価格	125,647		
保証金	5,712	消費税	571	価格	6,283	合計金額	131,930

※領収書遺失するも再発行ができないため販売店の売り上げデータ添付、別紙のとおり。

CARDNET
[クレジットカード売上票]

加盟店名 A 銀行 (株) 支店
098-941-2811

ご利用日 2020/07/01 14:46:49
カード番号 [REDACTED] IC
JCB [REDACTED]

伝票番号	有効期限	取引内容
00404	XX年XX月	売上
支払区分	取扱区分	商品区分
一括	110	0650

端末番号 31091-510-96220
カード会社 [REDACTED]
承認番号 [REDACTED]
処理通番 [REDACTED]

金額 ¥156,800
合計金額 ¥156,800

お買得
ご利用ありがとうございました。
またのご来店を
お待ちしております。

ARCOO-ATC0074-No00 *2a998610000*
A0000000651010
[REDACTED]

売場 [REDACTED] 係員 [REDACTED]
お客様控

- 注1 自動販売機利用等で、必要な場合は、余白に用途の補足説明を記載して下さい。
- 2 按分による支払がある場合は、余白に按分の割合及び按分による支払額を記載して下さい。
 - 3 経費の一部に政務活動費を充当した場合（按分による場合を除く。）は、余白に充当額を記載して下さい。

¥ 14,717

(政務活動のため全額充当)

(賞 券 費) 目 録

4208435015 YCPA4G1
 1:持帰 外10
 348×5
 外10
 SSS
 82161407051029B

管理No. 2161-407-0007915
 伝票No. 2161-407-051029

印紙税申告納
 付につき博多
 税務署承認済

上記の金額正に領収いたしました。
 株式会社ベスト電器
 福岡市博多区千代6-2-33

領収書
 比嘉京子 様

但し コピー用紙 代として
 ¥1,914 (内消費税 ¥174)

支払内訳
 現金 ¥1,914 10%対象 ¥174

※印刷面を内側に折って保管願います。



ベスト電器イオン那覇店
 098-859-7711
 御来店誠に有り難う御座います
 比嘉京子
 領収書

No. 2162-401-159638 [現金売]
 2020/10/09 12:19
 レジ担当: [REDACTED]
 販売担当: [REDACTED]
 会員No: [REDACTED]

4197344015 HARM イオンック 1:持帰 外10	¥1,150	外10
会員様値引 (5%)	¥57	
4197345012 HARY イオンック 1:持帰 外10	¥1,150	外10
会員様値引 (5%)	¥57	
4197373015 YADBR イオンック 1:持帰 外10	¥2,150	外10
会員様値引 (5%)	¥107	
会員様値引計	¥221	
小計	¥4,229	
10%消費税	¥422	
税込計	¥4,651	
10%対象 (内消費税)	¥422	
現金	¥4,651	
お釣り	¥10,000	
お釣り	¥5,349	

B21624011159638B

印紙税申告納
 付につき博多
 税務署承認済

★出張修理受付ダイヤル★
 0120-130-807
 (10:00~20:00)

がんばろう！日本
 【お問合せレシート番号】
 2162-401-159638

4197353017 BC1381+3806MP
 1:持帰 外10
 外10
 381
 4197376016 BC1380XLPBK
 1:持帰 外10
 外10
 381
 4197376016 BC1380XLPBK
 1:持帰 外10
 外10
 381
 4197376016 BC1380XLPBK
 1:持帰 外10
 外10
 381
 4197376016 BC1380XLPBK
 1:持帰 外10
 外10
 381

82161407058082B

印紙税申告納
 付につき博多
 税務署承認済

管理No. 2161-407-0008792
 伝票No. 2161-407-058082

上記の金額正に領収いたしました。
 株式会社ベスト電器
 福岡市博多区千代6-2-33

領収書
 比嘉京子 様

但し イレ7 代として
 ¥8,152 (内消費税 ¥741)

支払内訳
 現金 ¥8,152 10%対象 ¥741

※印刷面を内側に折って保管願います。

発行日: 2021年02月13日

発行日: 2020年07月01日

¥ 18,700

(政務活動のため全額充当)

項目 (事務費)

住まいと暮らしのDIYセンター



領収証

一日橋店 098-855-1284

比嘉 京子 様

*印は軽減税率(8%)適用商品です。
2021年03月22日(月)15:12 レジ0003

責No
子No

012401内アクリパネルLL	¥5,480
012401内アクリパネルS	
4コX単1980	¥7,920
012889内アクリルスタンド	
4コX単1080	¥4,320
012889内パネルスタンド白	¥980
合計	¥18,700 ✓
(内税10対象	¥18,700)
(内税10	¥1,700)
(税合計	¥1,700)
お預り	¥19,000
お釣り	¥300
お買上点数	10点

番号XXXXXXXXXXXX0846
 付与ポイント合計
 (通常ポイント
 利用ポイント
 利用可能ポイント
 本日付与されたポイントは、
 2~3日後に反映されます。
 が無効の場合は、
 ポイントが貯まりません。
 詳細はtsite.jpにてご確認下さい。

《お願い》
 返品・交換の際はレシート持参の上
 【1週間以内】に当店サービスカウン
 ターまでお申し付け下さい。
 営業時間 AM 9:30 ~ PM 8:00

注1 自動販売機利用



説明を記載して下さい。

2 按分による レジNo4370

店No00003

び按分による支払額を記載して下さい。

3 経費の一部に政務活動費を充当した場合(按分による場合を除く。)は、余白に充当額を記載して下さい。

¥ 918

(政務活動のため全額充当)

項目 (人 件 費)

令和 労働保険特別会計		令和 年度		(款) 保険収入		(項・目) 保険料収入		(款・項) 雑収入		(目) 延滞金	
令和 労働保険特別会計		令和 年度		(款) 一般拠出金収入		(項・目) 一般拠出金収入		(款・項) 雑収入		(目) 延滞金	
令和 労働保険特別会計		令和 年度		(款) 一般拠出金収入		(項・目) 一般拠出金収入		(款・項) 雑収入		(目) 延滞金	

労働保険番号		事務(1)		基幹番号		枝番号	
都道府県	所	4	7	1	0	3	8
4	7	1	0	3	8	4	1
5	0	0	0	5	0	0	0

概定年度(元号:平成は?)	取崩年月日(元号:平成は?)	取崩区分	取崩コード
9-02	9-05-07-08		

① 労働保険料	② 一般拠出金	③ 追徴金	④ 延滞金	合計額 (①+②+③+④)
912	6			918

限算期 / 期分	年 月 日
→ 年度	年 月 日
→ 年度	年 月 日

金融機関名	支店名	種別	備考
〃	〃	〃	〃

令和 年 月 日 右合計額及び引当戻取
 納額は預取しました
 労働局 労働保険特別会計
 主任収入管理 労働基準監督署
 所属主任収入管理 労働基準監督署
 厚生労働事務官
 労働基準監督官
 厚生労働技官

平良 啓作

(住所) 那覇市首里汀良町1-9-2
 (氏名) 比嘉京子 股

- 注1 自動販売機
- 2 按分に
- 3 経費の

HA 000370-25

して下さい。

雇用職員等の賃金台帳

雇用職員等 氏名
住所



(令和2年度)

単位:円

月 日	支給額	社会保険料控除額	所得税	支払額	受領印	備考
8月1日	48,640	0	0	48,640 ✓		全額
9月1日	46,620	0	0	46,620		全額
10月1日	42,560	0	0	42,560 ✓		全額
11月1日	48,640	0	0	48,640 ✓		全額
12月1日	47,520	0	0	47,520 ✓		全額
1月5日	43,460	0	0	43,460 ✓		全額
2月1日	48,640	0	0	48,640 ✓		全額
3月1日	49,320	0	0	49,320 ✓		全額
4月2日	42,560	0	0	42,560 ✓		全額
合計	417,960	0	0	417,960 ✓		

令和 2 年度 雇用職員申告票

議員名 比嘉 京子

被雇用職員名	[Redacted]		
議員との関係	<input type="checkbox"/> 議員の親族(続柄:)	<input checked="" type="checkbox"/> 議員の親族外	
議員との生計	<input type="checkbox"/> 議員と生計同一	<input checked="" type="checkbox"/> 議員と生計別	

令和2年度の雇用について、上記記載のとおり申告します。

被雇用者 氏名 [Redacted] (印)

住所 [Redacted]

雇用者 沖縄県議会議員 比嘉京子 (印)

勤務の実態を証する提出書類

- 出勤簿 タイムカード その他: 広報紙配付実績一覧表

※雇用契約書(必須)に加え、上記の書類を提出します。

勤 務 実 態 申 告 票

【議員名 比嘉京子】

職務内容

区分	職務内容	業務割合(%)	
政 務 活 動 に 係 る 職 務	調査研究 に係るもの	・情報収集(新聞・雑誌・書籍・資料等) ・現地調査に係る補助随行(写真撮影、メモ作成等) ・訪問先との連絡・調整 等	40%
	研修 に係るもの	・研修会・講演会の準備・運営(プログラム作成、施設・講師との連絡・調整等)	3%
	広聴広報 に係るもの	・広報紙の記事作成、印刷業者との調整等 ・ホームページの管理 ・広報紙の配付 等	7%
	要請陳情等 に係るもの	・要請陳情先の機関との連絡・調整 ・住民相談、意見交換の対応 ・要請文、陳情文の作成 等	5%
	会議 に係るもの	・各種会議・住民相談会の準備・運営(資料作成、開催周知、連絡・調整等) ・企業会団体との意見交換会の準備・運営 等	5%
	資料作成 に係るもの	・打合せ資料の作成 ・議会質問で使用するパネルの作成 等	5%
	事務所での庶務 に係るもの	・備品、消耗品等の管理 ・電話・来客対応、議員への連絡調整 ・政務活動費の管理、収支報告書の作成 等	35%
小計		100%	
政務活動以外の活動 に係る職務	・政党との連絡調整 ・後援会の名簿管理	0%	

令和2年度の雇用契約に係る勤務実態は上記のとおりである旨、申告します。

雇用者

比嘉京子



被雇用者

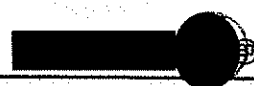

統一様式-⑤

雇 用 契 約 書

氏 名	■■■■■	生年月日	■■■■■
住 所	■■■■■	電話番号	■■■■■

下記条件にて契約いたします。

雇 用 期 間	令和2年4月1日～令和3年3月31日
主 な 就 業 場 所	那覇市首里汀良町 沖縄県議会議員 ひが京子事務所
主 な 職 務 内 容	政務活動に係る事務補助
就 業 時 間	基本的には、土・日とし、必要に応じその都度相談。
休 日	特に定めない。
給 与 (賃 金)	時給 900 円 交通費別途支給
支 払 方 法	毎月末締め切り 翌月1日支払
支 払 方 法	直接払い
備 考	就業時間は必要に応じ相談する。
上記契約期間満了をもって本契約を解消する。	

※契約書は2通作成し、双方が各1通を保管する。

令和2年 4月 1日

雇 用 者 氏 名 比嘉 京子  印

被雇用者 氏名  印

※当該様式に記載されている事項が定められている場合は、任意様式でも可とする。

令和2年度		出 勤 簿		氏名		《政務活動のため全額充当》			
月日	曜日	勤務時間帯	休憩時間	実働時間	時給	交通費	支給	月額	
7月4日	土	9:00~17:00	1	7	900	680	6,980		
7月5日	日	13:00~18:00	0	5	900	680	5,180		
7月9日	木	9:00~17:00	1	7	900	680	6,980		
7月13日	月	13:00~17:00	0	4	900	680	4,280		
7月15日	水	9:00~17:00	1	7	900	680	6,980		
7月16日	木	9:00~17:00	1	7	900	680	6,980		
7月23日	木	13:00~18:00	0	5	900	680	5,180	7月分	9/
7月26日	日	10:00~17:00	1	6	900	680	6,080	48,640	
8月1日	土	9:00~17:00	1	7	900	680	6,980		
8月2日	日	10:00~15:00	1	4	900	680	4,280		
8月7日	金	10:00~15:00	1	4	900	680	4,280		
8月10日	月	10:00~15:00	1	4	900	680	4,280		
8月13日	木	10:00~15:00	1	4	900	680	4,280		
8月20日	木	10:00~16:00	1	5	900	680	5,180		
8月23日	日	9:00~17:00	1	7	900	680	6,980		
8月29日	日	13:00~17:00	0	4	900	680	4,280	8月分	9/
8月30日	日	10:00~17:00	1	6	900	680	6,080	46,620	
9月1日	火	9:00~17:00	1	7	900	680	6,980		
9月4日	金	9:00~17:00	1	7	900	680	6,980		
9月10日	木	13:00~17:00	0	4	900	680	4,280		
9月12日	土	9:00~17:00	1	7	900	680	6,980		
9月16日	水	9:00~17:00	1	7	900	680	6,980		
9月20日	日	10:00~17:00	1	6	900	680	6,080	9月分	9/
9月26日	土	13:00~17:00	0	4	900	680	4,280	42,560	
10月1日	木	13:00~17:00	0	4	900	680	4,280		
10月5日	月	9:00~17:00	1	7	900	680	6,980		
10月8日	木	9:00~17:00	1	7	900	680	6,980		
10月11日	日	13:00~18:00	0	5	900	680	5,180		
10月14日	水	9:00~17:00	1	7	900	680	6,980		
10月19日	月	9:00~17:00	1	7	900	680	6,980		
10月25日	日	13:00~18:00	0	5	900	680	5,180	10月分	9/
10月31日	土	10:00~17:00	1	6	900	680	6,080	48,640	
11月1日	土	9:00~17:00	1	7	900	680	6,980		
11月6日	水	10:00~15:00	1	4	900	680	4,280		
11月12日	土	10:00~15:00	1	4	900	680	4,280		
11月15日	日	10:00~15:00	1	4	900	680	4,280		
11月16日	日	10:00~15:00	1	4	900	680	4,280		
11月22日	日	10:00~16:00	1	5	900	680	5,180		
11月28日	月	9:00~17:00	1	7	900	680	6,980		
11月29日	土	13:00~17:00	0	4	900	680	4,280	11月分	9/
11月30日	日	9:00~17:00	1	7	900	680	6,980	47,520	

人 件 費

月日	曜日	勤務時間帯	休憩時間	実働時間	時給	交通費	支給	月額
12月1日	火	9:00~17:00	1	7	900	680	6,980	
12月4日	金	9:00~17:00	1	7	900	680	6,980	
12月6日	日	13:00~17:00	0	4	900	680	4,280	
12月10日	木	9:00~17:00	1	7	900	680	6,980	
12月15日	火	9:00~17:00	1	7	900	680	6,980	
12月21日	月	9:00~17:00	1	7	900	680	6,980	12月分 1/2
12月27日	日	13:00~17:00	0	4	900	680	4,280	43,460
1月5日	火	13:00~17:00	0	4	900	680	4,280	
1月8日	金	9:00~17:00	1	7	900	680	6,980	
1月11日	月	9:00~17:00	1	7	900	680	6,980	
1月17日	日	13:00~18:00	0	5	900	680	5,180	
1月18日	月	9:00~17:00	1	7	900	680	6,980	
1月23日	土	9:00~17:00	1	7	900	680	6,980	
1月24日	日	13:00~18:00	0	5	900	680	5,180	1月分 2/1
1月30日	土	10:00~17:00	1	6	900	680	6,080	48,640
2月1日	月	9:00~17:00	1	7	900	680	6,980	
2月5日	金	10:00~15:00	1	4	900	680	4,280	
2月6日	土	10:00~15:00	1	4	900	680	4,280	
2月11日	木	10:00~15:00	1	4	900	680	4,280	
2月13日	土	10:00~15:00	1	4	900	680	4,280	
2月16日	火	10:00~16:00	1	5	900	680	5,180	
2月20日	土	9:00~17:00	1	7	900	680	6,980	
2月22日	月	9:00~17:00	1	7	900	680	6,980	2月分 3/1
2月28日	日	10:00~17:00	1	6	900	680	6,080	49,320
3月1日	月	9:00~17:00	1	7	900	680	6,980	
3月6日	土	10:00~17:00	1	6	900	680	6,080	
3月12日	金	9:00~17:00	1	7	900	680	6,980	
3月16日	火	9:00~17:00	1	7	900	680	6,980	
3月20日	土	13:00~17:00	0	4	900	680	4,280	
3月22日	月	9:00~17:00	1	7	900	680	6,980	3月分 4/2
3月28日	日	13:00~17:00	0	4	900	680	4,280	42,560
								¥417,960