

事務所概要申告票

議員名 平良昭一

1. 物件の所在

住所	本部町字伊野波258-1 A-101
電話番号	0980-47-6283

2. 所有区分

<input type="checkbox"/> 自宅兼事務所
<input type="checkbox"/> 自己所有物件

※自宅兼事務所 又は 自己所有物件の場合は、ここまでで完了(署名・押印も不要)

<input checked="" type="checkbox"/> 専用事務所
<input type="checkbox"/> 賃借事務所
・賃貸借契約先 []
・所有者 <input type="checkbox"/> 親族(続柄:) <input type="checkbox"/> 関連会社 <input checked="" type="checkbox"/> 第三者
・議員との生計 <input type="checkbox"/> 議員と生計同一 <input checked="" type="checkbox"/> 議員と生計別

事務所概要について、上記記載のとおり申告します。

賃借人 沖縄県議会議員

平良昭一 

貸借人 氏名

住所



事務所費充当状況申告票

議員名 平良昭一

1. 事務所の状況

住所	本部町字伊野波258-1 A-101
----	--------------------

(事務所の外観)



(事務所の内観)

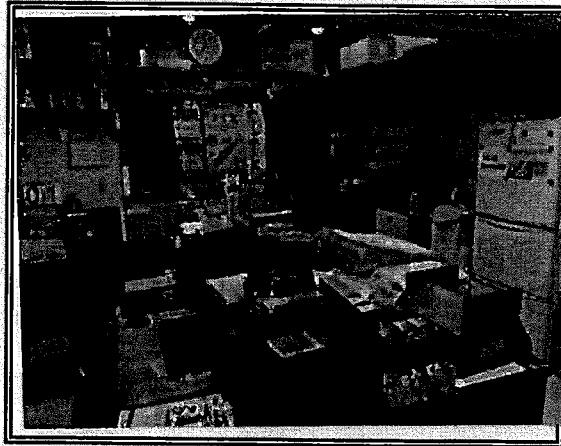

2. 充当割合とその説明

充当割合	10/10
------	-------

充当割合の説明：

政務活動専用事務所

(関係経費)

家賃(月額)	52,500 円
その他	円
	円

(充当額)

家賃(月額)	52,500 円
その他	円
	円

事務所充当状況について、上記記載のとおり申告します。

沖縄県議会議員

平良昭一 (印)

事務所貸借契約書

期 間 自 平成 28 年 02 月 01 日
至 平成 30 年 01 月 31 日

貸 貸 人 : 

貸 借 人 : 平 良 昭 一

(社) 沖 繩 県 宅 地 建 物 取 引 業 協 会 会 員

有 限 会 社 松 商 企 画 

事務所賃貸借契約書

賃貸人 代理 (有) 松商企画 (以下、甲という)

賃借人 平良昭一 (以下、乙という) との間に次の条項を双方承諾の上、建物賃貸借契約を締結した。

物件の表示	〒905-0228 国頭郡本部町字伊野波 258-1
名称	ちゅらしまハウス A棟 101号
構造	木造スレート葺2階建

(目的)

第1条 甲は、上記表示の物件を乙に賃貸し、乙はこれを賃借することを約した。
乙は、賃借物件を自己の事務所の目的のみで使用し、その他の目的には使用しない。

(期間)

第2条 賃貸借期間は平成28年02月01日から平成30年01月31日までの2年間とする。

(契約の更新)

第3条 前条の賃貸借期間満了の場合において、乙が本物件を引き続き賃借することを希望する時は、乙は期間満了の2ヶ月前までに旨を甲に申し出るものとし、甲の承諾が得て期間を延長する事が出来る。
前項の申し出を甲が承諾したときは、乙は甲に対し更新条件として、賃料、諸経費等を精算した後、協議の上、契約を更新することとする。

(賃料、諸経費、その他) 52,500円

第4条 賃料は を毎月末日までに、翌月分を甲の指定する方法で前家賃にて支払うものとする。この場合支払いに関する費用は乙の負担とする。賃料は、経済事情の変動、土地若しくは、建物に対する公租公課、その他の負担の増減により、また近隣建物の賃料に比較して不相当となった時は、契約期間中であっても、当事者間においてその増減を請求することができる。

(敷金)

第5条 乙は敷金として、金 円也を本契約の締結と同時に甲に預け入れる。

1. 乙は契約期間中は、敷金を以て賃料その他本契約に基づく債務の弁済に充当することはできない。
2. 敷金の返還は、乙の本件貸室の退去後、検査、見積もり後とする。その際下記の金額を別途請求する。
 1. 未納の家賃
 2. 補修費実費（若しくは見積額）
 3. その他乙の負担すべき費用

(建物付属設備等の設置)

第6条 乙は本物件に模様替え、看板等の掲示、冷暖房取付け、その他、全て現状を変更する工事を行う時は事前に甲の承諾を得なければならない。

(立入り点検)

第7条 甲またはその代理は、建物の保全、防火、防犯、救護等に関し必要ある時は、本物件内に立ち入り必要な措置をすることができる。この場合、乙は甲に全面的に協力しなければならない。

(毀損等による賠償責任)

第8条 乙、またはその関係者が、本物件、その付属物並びに共用部分を毀損または滅失した時は、乙は甲に対したちにその旨通知し、この回復に要する損害を賠償しなければならない。

(乙の修繕費負担)

第9条 乙は契約期間中及び退去時には次に掲げる費用を負担する。

水洗便器、電気設備、扉鍵、ドアアーム、窓ガラスなど備品の故障、破損、汚損による修繕費用、その他修理取り替えの費用は乙の負担とする。

(契約の解除)

第10条 乙が、下記の場合の1つに該当したときは、甲は、何等の通知催告を要しないで直ちに本契約を解除して、乙に対して明け渡しを求めることができる。

1. 2ヶ月以上、賃料及び諸経費の支払いを怠った場合。
2. 賃料及び諸経費の支払いをしばしば遅延し、本契約に於ける信頼関係を著しく害すると甲が判断したとき。
3. 乙、またはその使用人及び乙に関わる者が、反社会的と認められる団体（暴力団、過激な政治活動集団等）関係者であり、かつ近隣住居者の平穏を害するおそれのある行為があったとき。甲及び近隣に迷惑となる行為をしたとき。
4. 建物及びその周辺において、警察当局の介入を生じさせる行為を行ったとき。
5. 無断で本物件から退去したとき。または正当な理由なく1ヶ月以上本物件を使用しないとき。

(危険物等の搬入)

第11条 乙は本物件内に危険物または重量物を搬入するときはあらかじめ甲に書面により承諾を得なければならない。

(解約の事前通知)

第12条 乙は契約期間中であっても、甲に対して書面により2ヶ月以上の予告期間を定めて本契約の解約を申し入れることができる。
この場合、予告期間満了と同時に契約は終了する。但し、予告にかえ賃料2ヶ月相当額を甲に支払い、即時に解約することができる。

(明け渡し)

- 第13条 本契約と同時に乙は次のとおりに従って賃借物件を明け渡すものとする。
1. 乙は退去にともなう電気、ガス水道代金等の代金精算手続きと、鍵の返還を速やかに行うこと。
 2. 乙は乙の費用により新設、付加した諸造作、設備及び乙所有の物件を乙の費用を以て収去し、現状に回復するとともに、建物内外の清掃及びゴミ、汚物等の撤去処理を明渡すこと。
 3. 乙が賃借物件を現状に復さないときは、甲は自ら諸造作設備等を収去し、その費用は乙が負担する。
 4. 乙が賃借物件を明渡した後に、残置した物件があるときは、その所有権を放棄したものとみなし甲は任意にこれを処分することができる。
 5. 本契約終了と同時に、乙が賃借物件を明渡さないときは、本契約終了の日の翌日から起算して明け渡し完了に至るまでの賃料相当額の2倍、並びに電気ガス、水道代金等を甲が被った損害を賠償しなければならない。
 6. 乙は明け渡しに際し、その事由、名目の何れにかかわらず、移転料、立退料、権利金等一切の請求をすることができない。

(代表者の届出・変更通知)

第14条 乙はこの契約締結後直ちにその代表者（法律上または事実上本物件を使用し、または支配する責任者を含む。以下本条において同じ）を書面により甲に届け出るものとする。

1. 前項の代表者に変更があったときは、乙は直ちにその旨を書面により甲に通知しなければならない。

(連帯保証人)

第15条 連帯保証人は、本契約各条項を承諾の上、乙の甲に対する本契約に係わる一切の債務につき、乙と連帯して履行の責を負うものとする。

1. 本契約の更新がなされた後も引き続き連帯保証人として、その責を負うものとする。
2. 乙が行方不明等により連絡が取れない場合は、連帯保証人に全てを一任したものとみなし、甲は連帯保証人とともにすべての処置を行う。
3. 連帯保証人の住所または、氏名の変更があった場合、連帯保証人が死亡または、禁治産者、準禁治産者、若しくは破産宣告を受けたときは乙は直ちにその旨甲に通知し、なお且つ新たな連帯保証人の変更手続を行うものとする。

(火災保険の付保)

第16条 賃借期間中は保険会社との間の本契約にかかる火災保険契約を締結しなければならない。契約の更新の際は火災保険も更新するものとする。

1. 前項の火災保険の保険料は甲が負担する。

(公正証書の作成)

第17条 この契約について、甲が必要と認めて請求したときは、遅滞なく甲の指定する公証人役場において公正証書を作成するものとし、公正証書に要する費用は、甲乙折半負担する。

(強制執行)

第18条 乙及び連帯保証人は、本契約金銭不履行の場合、及び賃借物権明渡し不履行の場合は、直ちに強制執行を受けても意義がない旨承諾した。

(紛争処理)

第19条 本契約について甲乙双方は紛争の発生を避けるように努めなければならない。尚、紛争の発生したときの訴訟は甲の所在管轄裁判所にて行うものとする。

(特約条項)

1: 敷金の返還について

敷金の預かりはございません。退去時の汚損、破損等の修繕費用は乙の負担で修繕する事とする。

2: 火災保険加入について

火災保険に関しては甲が加入する事とし、家財保険に関しては乙の負担にて加入する事とする。

3: 造作物買取請求権の放棄について

借主は自らの費用で造作設置した設備について、一切の買取請求権を放棄し、解約時は現状回復するか、設備全て家主へ提供する事とする。

4: 建物及び、敷地内の管理について (善良なる対応をする。)

当該物件は契約時の現況有姿の賃貸条件とする。自然災害等の破損、その他の理由により事務所の目的が達せられないなどの事例が発生した場合は、この賃貸借契約は当然に消滅する。但し、賃貸借契約継続の場合は、貸主借主双方協議の上、新たな賃貸借契約を締結することとする。

その他の協議事項発生の場合、(有)松商企画立会いのもと、貸主借主協議の上、慣例、慣習に則って決定する。解約時は、修繕した箇所については修繕費を甲に請求しない事とする。上記条件確定を、印鑑証明書添付をもって確約する。敷地内は善良な管理を心掛ける。

この契約締結の証として、本書を2通作成し当事者記名押印の上、甲乙各自1通を保有するものとする。

平成28年2月 / 日

██████████ (代理)

(甲) 貸貸人 住 所: 本部町字渡久地 141-1

氏 名: (有) 松商企画

代表取締役 宇根良克

(乙) 賃借人

住 所: 本部町字野波 456

電話 0980-47-5749

携帯 ██████████

氏 名: 平良 昭一

TEL : _____

連帯保証人

住 所: ██████████

電話 ██████████
携帯 ██████████

氏 名: ██████████

勤務先名: ██████████

電話 ██████████

媒介業者

住 所	沖縄県(3)第3412号 沖縄県国頭郡本部町字渡久地 141-1
会社名	有限会社 松商企画
代表取締役社長	宇根 良克
取引士登録番号	沖縄県知事 ██████████ 号
取引士氏名	██████████

賃貸借契約書(更新)

平成30年 2月 / 日

物件名称 ちゅらハウス A-101 号室
所在地 沖縄県国頭郡本部町伊野波258-1
賃貸人 (甲) [REDACTED]
賃借人 (乙) 平良 昭一
連帯保証人 (丙) [REDACTED]
敷金 円 更新料(税込) 円 保証金 円
新契約期間 平成30年 2月 1日から 平成32年 1月31日迄
新家賃 52,500 円 管理費 円 用途 —
消費税 円 消費税 円

賃料支払日 これまでの支払方法と同様にする。

期間内解約 乙は甲に対して、1ヶ月前までに通知すること。

甲と乙及び丙は、平成28年 2月 1日より締結している上記物件の賃貸借契約について、更新の賃貸借契約を締結し、内容に変更のない事項については従来の契約内容を継承するものとし、その契約の証として、甲、乙及び丙は各一通を保持する。

特約事項

賃貸人(甲) 住所 [REDACTED] 代理 **有限会社松商企画**
氏名 [REDACTED] 代表取締役 **松田大輔**
TEL (0980) 47-3125/FAX (0980) 47-3828
沖縄県国頭郡本部町字大浜877-2

賃借人(乙) 住所 本部町字伊野波 456 連絡先TEL 0980-47-5749
氏名 平良 昭一

連帯保証人(丙) 住所 [REDACTED] 連絡先TEL [REDACTED]
氏名 [REDACTED]

賃貸借契約書(更新)

平成20年 2月 1日

物件名称 ちゅらハウス A-101 号室

所在地 沖縄県国頭郡本部町伊野波258-1

賃貸人 (甲) [Redacted]

賃借人 (乙) 平良 昭一

連帯保証人 (丙) [Redacted]

敷金 円 更新料(税込) 保証金

新契約期間 令和 2年 2月 1日から 令和 4年 1月31日迄

新家賃 52,500 円 管理費 用途 ー

消費税 円 消費税

賃料支払日 これまでの支払方法と同様にする。

期間内解約 乙は甲に対して、1ヶ月前までに通知すること。

甲と乙及び丙は、平成28年 8月 1日より締結している上記物件の賃貸借契約について、更新の賃貸借契約を締結し、内容に変更のない事項については従来の契約内容を継承するものとし、その契約の証として、甲、乙及び丙は各一通を保持する。

特約事項

賃貸人(甲) 住所 [Redacted]

氏名 [Redacted]

賃借人(乙) 住所 本部町伊野波456

連絡先TEL 0980-47-5749

氏名 平良 昭一

連帯保証人(丙) 住所 [Redacted]

連絡先TEL [Redacted]

氏名 [Redacted]

更新合意書

2022年2月01日

貸主 [] (以下「甲」という) と借主 平良 昭一 (以下「乙」という) 及び連帯保証人 (以下「丙」という) は、平成28年8月1日より締結している下記物件に係る賃貸借契約の更新につき、内容に変更のない事項については従前の契約内容を継承するものとし、その証として、本合意書3通を作成して甲乙丙各自記名押印の上、1通ずつを保有する。

(更新後の賃貸条件)

契約期間	令和4年 2月 01日から 令和6年 1月 31日まで
月額賃料	月額 52,500 円
賃料支払日	従前の支払い方法と同様
期間内解約	乙は甲に対して1ヶ月前までに通知すること

記

(賃貸借の目的物の表示)

名称 ちゅらハウス A-101号室
所在地 (住居表示) 沖縄県国頭郡本部町字伊野波 258-1
貸主 (甲) []
借主 (乙) 平良昭一
連帯保証人 (丙) []

2022年2月01日

貸主 (甲) 住所 []
氏名 []
借主 (乙) 住所 本部町字伊野波 456 連絡先 0980-47-5749
氏名 平良 昭一
連帯保証人 (丙) 住所 [] 連絡先 []
氏名 []

経費区分別支出一覧表

経費区分

事務費

日付	使 途 内 容	支出額	充当割合	充当額
5/14	電話代(4月分)	8,485	全額	8,485
7/13	電話代(6月分)	8,681	全額	8,681
9/14	電話代(8月分)	8,542	全額	8,542
11/1	電話代(10月分)	8,487	全額	8,487
1/23	電話代(12月分)	8,515	全額	8,515
3/22	電話代(2月分)	9,006	全額	9,006
5/14	FAX使用料(4月分)	6,878	全額	6,878
7/13	FAX使用料(5月分)	6,878	全額	6,878
7/13	FAX使用料(6月分)	6,895	全額	6,895
8/15	FAX使用料(7月分)	6,957	全額	6,957
9/14	FAX使用料(8月分)	6,897	全額	6,897
10/11	FAX使用料(9月分)	6,905	全額	6,905
11/1	FAX使用料(10月分)	6,905	全額	6,905
12/20	FAX使用料(11月分)	7,029	全額	7,029
1/23	FAX使用料(12月分)	6,705	全額	6,705
2/9	FAX使用料(1月分)	6,679	全額	6,679
3/22	FAX使用料(2月分)	6,669	全額	6,669
4/2	FAX使用料(3月分)	6,677	全額	6,677
4/15	コピー機レンタル料(4月分)	11,251	全額	11,251
5/12	コピー機レンタル料(5月分)	11,200	全額	11,200
6/14	コピー機レンタル料(6月分)	11,284	全額	11,284
7/12	コピー機レンタル料(7月分)	11,222	全額	11,222
8/13	コピー機レンタル料(8月分)	11,251	全額	11,251
9/13	コピー機レンタル料(9月分)	11,247	全額	11,247
10/11	コピー機レンタル料(10月分)	11,200	全額	11,200
11/12	コピー機レンタル料(11月分)	11,251	全額	11,251
12/14	コピー機レンタル料(12月分)	11,253	全額	11,253
1/14	コピー機レンタル料(1月分)	11,306	全額	11,306
2/15	コピー機レンタル料(2月分)	11,267	全額	11,267
3/16	コピー機レンタル料(3月分)	11,284	全額	11,284

統一様式-①

経費区分別支出一覧表

経費区分

事務費

日付	使 途 内 容	支出額	充当割合	充当額
7/14	インクジェットプリンター購入費	31,130	全額	31,130
7/31	ノートパソコン購入費	100,000	全額	100,000
事務費 充当合計				399,936

電話料金等払込受領証
西日本ご利用分

ご請求先氏名
平良 昭一 様

お客様番号

2021年 4月ご請求分
金額(円) ¥8,485-

受取人
NTTファイナンス株式会社

お問合せ先 (無料)
0800-3335550

領収日附印
検収
134551
21.5.14
ローソン
本部大浜店

取入印紙貼付欄
(金融機関・CVS用)→お客様

電話料金等払込受領証
西日本ご利用分

ご請求先氏名
平良 昭一 様

お客様番号

2021年 6月ご請求分
金額(円) ¥8,681-

受取人
NTTファイナンス株式会社

お問合せ先 (無料)
0800-3335550

領収日附印
検収③
134551
21.7.13
ローソン
本部大浜店

取入印紙貼付欄
(金融機関・CVS用)→お客様

電話料金等払込受領証
西日本ご利用分

ご請求先氏名
平良 昭一 様

お客様番号

2021年 8月ご請求分
金額(円) ¥8,542-

受取人
NTTファイナンス株式会社

お問合せ先 (無料)
0800-3335550

領収日附印
検収②
269736
21.9.14
ローソン本部
入重出入口店

取入印紙貼付欄
(金融機関・CVS用)→お客様

電話料金等払込受領証
西日本ご利用分

ご請求先氏名
平良 昭一 様

お客様番号

2021年10月ご請求分
金額(円) ¥8,487-

受取人
NTTファイナンス株式会社

お問合せ先 (無料)
0800-3335550

領収日附印
出納済
3.11.1
沖縄海邦銀行
もとぶ支店

取入印紙貼付欄
(金融機関・CVS用)→お客様

電話料金等払込受領証
西日本ご利用分

ご請求先氏名
平良 昭一 様

お客様番号

2021年12月ご請求分
金額(円) ¥8,515-

受取人
NTTファイナンス株式会社

お問合せ先 (無料)
0800-3335550

領収日附印
検収②
269736
22.1.23
ローソン本部
入重出入口店

取入印紙貼付欄
(金融機関・CVS用)→お客様

電話料金等払込受領証
西日本ご利用分

ご請求先氏名
平良 昭一 様

お客様番号

2022年 2月ご請求分
金額(円) ¥9,006-

受取人
NTTファイナンス株式会社

お問合せ先 (無料)
0800-3335550

領収日附印
検収③
269736
22.3.22
ローソン本部
入重出入口店

取入印紙貼付欄
(金融機関・CVS用)→お客様

政務活動における連絡等の為
電話料 充当割合：10/10

電話料金等払込受領証
西日本ご利用分

ご請求先氏名
平良 昭一 様

お客様番号

2021年 4月ご請求分

金額(円)
¥6,878-

受取人
NTTファイナンス株式会社

お問い合わせ先 (無料)
0800-3335550

領 取 日 附 印
換収
134551
21.5.14
ローソン
本部入店
取入印紙貼付欄
(金融機関・CVS用)→お客様

電話料金等払込受領証
西日本ご利用分

ご請求先氏名
平良 昭一 様

お客様番号

2021年 5月ご請求分

金額(円)
¥6,878-

受取人
NTTファイナンス株式会社

お問い合わせ先 (無料)
0800-3335550

領 取 日 附 印
換収③
134551
21.7.13
ローソン
本部入店
取入印紙貼付欄
(金融機関・CVS用)→お客様

電話料金等払込受領証
西日本ご利用分

ご請求先氏名
平良 昭一 様

お客様番号

2021年 6月ご請求分

金額(円)
¥6,895-

受取人
NTTファイナンス株式会社

お問い合わせ先 (無料)
0800-3335550

領 取 日 附 印
換収③
134551
21.7.13
ローソン
本部入店
取入印紙貼付欄
(金融機関・CVS用)→お客様

電話料金等払込受領証
西日本ご利用分

ご請求先氏名
平良 昭一 様

お客様番号

2021年 7月ご請求分

金額(円)
¥6,957-

受取人
NTTファイナンス株式会社

お問い合わせ先 (無料)
0800-3335550

領 取 日 附 印
換収①
269736
21.8.15
ローソン本部
入店入店
取入印紙貼付欄
(金融機関・CVS用)→お客様

電話料金等払込受領証
西日本ご利用分

ご請求先氏名
平良 昭一 様

お客様番号

2021年 8月ご請求分

金額(円)
¥6,897-

受取人
NTTファイナンス株式会社

お問い合わせ先 (無料)
0800-3335550

領 取 日 附 印
換収②
269736
21.9.14
ローソン本部
入店入店
取入印紙貼付欄
(金融機関・CVS用)→お客様

電話料金等払込受領証
西日本ご利用分

ご請求先氏名
平良 昭一 様

お客様番号

2021年 9月ご請求分

金額(円)
¥6,905-

受取人
NTTファイナンス株式会社

お問い合わせ先 (無料)
0800-3335550

領 取 日 附 印
換収②
269736
21.10.11
ローソン本部
入店入店
取入印紙貼付欄
(金融機関・CVS用)→お客様

政務活動における通信・連絡等の為
FAX使用料 充当割合：10/10

電話料金等払込受領証
西日本ご利用分

ご請求先氏名
平良 昭一 様

お客様番号

2021年10月ご請求分
金額(円) ¥6,905-

受取人
NTTファイナンス株式会社

お問合せ先 (無料)
0800-3335550

領取日附印
出納済
3.11.1
沖縄海邦銀行
もとふ支店
取入印紙貼付欄
(金融機関・CVS用)→お客様

電話料金等払込受領証
西日本ご利用分

ご請求先氏名
平良 昭一 様

お客様番号

2021年11月ご請求分
金額(円) ¥7,029-

受取人
NTTファイナンス株式会社

お問合せ先 (無料)
0800-3335550

領取日附印
検収②
2697.6
21.12.20
ローソン本部
八重島入口店
取入印紙貼付欄
(金融機関・CVS用)→お客様

電話料金等払込受領証
西日本ご利用分

ご請求先氏名
平良 昭一 様

お客様番号

2021年12月ご請求分
金額(円) ¥6,705-

受取人
NTTファイナンス株式会社

お問合せ先 (無料)
0800-3335550

領取日附印
検収②
2697.6
21.12.23
ローソン本部
八重島入口店
取入印紙貼付欄
(金融機関・CVS用)→お客様

電話料金等払込受領証
西日本ご利用分

ご請求先氏名
平良 昭一 様

お客様番号

2022年1月ご請求分
金額(円) ¥6,679-

受取人
NTTファイナンス株式会社

お問合せ先 (無料)
0800-3335550

領取日附印
22.2.09
名義江4丁目
695705
取入印紙貼付欄
(金融機関・CVS用)→お客様

電話料金等払込受領証
西日本ご利用分

ご請求先氏名
平良 昭一 様

お客様番号

2022年2月ご請求分
金額(円) ¥6,669-

受取人
NTTファイナンス株式会社

お問合せ先 (無料)
0800-3335550

領取日附印
検収③
269736
22.3.22
ローソン本部
八重島入口店
取入印紙貼付欄
(金融機関・CVS用)→お客様

電話料金等払込受領証
西日本ご利用分

ご請求先氏名
平良 昭一 様

お客様番号

2022年3月ご請求分
金額(円) ¥6,677-

受取人
NTTファイナンス株式会社

お問合せ先 (無料)
0800-3335550

領取日附印
検収③
134551
22.4.02
ローソン
本部大浜店
取入印紙貼付欄
(金融機関・CVS用)→お客様

政務活動における通信・連絡等の為
FAX使用料 充当割合：10/10

領 収 証		B 08103																		
平良 昭一 様		収 入 印 紙																		
<table border="1" style="margin: auto; border-collapse: collapse;"> <tr> <td style="width: 10%;"></td> <td style="width: 10%;">千</td> <td style="width: 10%;">百</td> <td style="width: 10%;">拾</td> <td style="width: 10%;">万</td> <td style="width: 10%;">千</td> <td style="width: 10%;">百</td> <td style="width: 10%;">拾</td> <td style="width: 10%;">円</td> </tr> <tr> <td></td> <td></td> <td></td> <td></td> <td style="text-align: center;">7</td> <td style="text-align: center;">1</td> <td style="text-align: center;">1</td> <td style="text-align: center;">2</td> <td style="text-align: center;">5</td> </tr> </table> <p style="text-align: center;">(内消費税 円)</p>			千	百	拾	万	千	百	拾	円					7	1	1	2	5	
	千	百	拾	万	千	百	拾	円												
				7	1	1	2	5												
<table border="1" style="width: 100%; border-collapse: collapse;"> <tr><td style="text-align: center;">入金形態</td></tr> <tr><td style="text-align: center;">現金</td></tr> <tr><td style="text-align: center;">小切手</td></tr> <tr><td style="text-align: center;">振 込</td></tr> </table>	入金形態	現金	小切手	振 込	<p>但しコピー機レンタル・カウン料金として(4月分) 上記の金額正に領収致しました。</p> <p style="text-align: right; font-size: 1.2em;">R3年 4月 15日</p>															
入金形態																				
現金																				
小切手																				
振 込																				
<table border="1" style="width: 100%; border-collapse: collapse;"> <tr><td style="text-align: center;">取扱者印</td></tr> <tr><td style="background-color: black; width: 50px; height: 40px;"></td></tr> </table>	取扱者印		<p>有限会社 南 商 堂</p> <p>本 社 〒905-0211 沖縄県本部町字 TEL 0980-47-5173 FAX 0980-47-7882</p> <p>プリントショップ 点 〒905-0214 沖縄県本部町字大浜854-6 TEL 0980-47-7881 FAX 0980-47-7882</p>																	
取扱者印																				

領 収 証		B 08108																		
平良 昭一 様		収 入 印 紙																		
<table border="1" style="margin: auto; border-collapse: collapse;"> <tr> <td style="width: 10%;"></td> <td style="width: 10%;">千</td> <td style="width: 10%;">百</td> <td style="width: 10%;">拾</td> <td style="width: 10%;">万</td> <td style="width: 10%;">千</td> <td style="width: 10%;">百</td> <td style="width: 10%;">拾</td> <td style="width: 10%;">円</td> </tr> <tr> <td></td> <td></td> <td></td> <td></td> <td style="text-align: center;">7</td> <td style="text-align: center;">1</td> <td style="text-align: center;">1</td> <td style="text-align: center;">2</td> <td style="text-align: center;">0</td> </tr> </table> <p style="text-align: center;">(内消費税 円)</p>			千	百	拾	万	千	百	拾	円					7	1	1	2	0	
	千	百	拾	万	千	百	拾	円												
				7	1	1	2	0												
<table border="1" style="width: 100%; border-collapse: collapse;"> <tr><td style="text-align: center;">入金形態</td></tr> <tr><td style="text-align: center;">現金</td></tr> <tr><td style="text-align: center;">小切手</td></tr> <tr><td style="text-align: center;">振 込</td></tr> </table>	入金形態	現金	小切手	振 込	<p>但しコピー機レンタル・カウン料金として(5月分) 上記の金額正に領収致しました。</p> <p style="text-align: right; font-size: 1.2em;">R3年 5月 12日</p>															
入金形態																				
現金																				
小切手																				
振 込																				
<table border="1" style="width: 100%; border-collapse: collapse;"> <tr><td style="text-align: center;">取扱者印</td></tr> <tr><td style="background-color: black; width: 50px; height: 40px;"></td></tr> </table>	取扱者印		<p>有限会社 南 商 堂</p> <p>本 社 〒905-0211 沖縄県本部町字 TEL 0980-47-5173 FAX 0980-47-7882</p> <p>プリントショップ 点 〒905-0214 沖縄県本部町字大浜854-6 TEL 0980-47-7881 FAX 0980-47-7882</p>																	
取扱者印																				

領 収 証 B 08109

平良 昭一 様

千万	百万	拾万	万	千	百	拾	円
		7	1	1	2	8	4

(内消費税 円)

収 入
印 紙

入金形態
現金
小切手
振込

取扱者印

但しコピー機レンタル・カウンタ料金として(6月分)
上記の金額正に領収致しました。

R3年 6月 14日

有限会社 南 商

本 社 〒905-0211 沖縄県本部町字
TEL 0980-47-5173 FAX 0980-47-7882

プリントショップ 点
〒905-0214 沖縄県本部町字大浜854-6
TEL 0980-47-7881 FAX 0980-47-7882

領 収 証 B 08123

平良 昭一 様

千万	百万	拾万	万	千	百	拾	円
		7	1	1	2	2	2

(内消費税 円)

収 入
印 紙

入金形態
現金
小切手
振込

取扱者印

但しコピー機レンタル・カウンタ料金として(7月分)
上記の金額正に領収致しました。

R3年 7月 12日

有限会社 南 商

本 社 〒905-0211 沖縄県本部町字
TEL 0980-47-5173 FAX 0980-47-7882

プリントショップ 点
〒905-0214 沖縄県本部町字大浜854-6
TEL 0980-47-7881 FAX 0980-47-7882

領 収 証		B 08124																		
平良 昭一 様		収 入 印 紙																		
<table border="1" style="margin: auto; border-collapse: collapse;"> <tr> <td style="width: 10%;"></td> <td style="width: 10%;">千 万</td> <td style="width: 10%;">百 万</td> <td style="width: 10%;">拾 万</td> <td style="width: 10%;">万</td> <td style="width: 10%;">千</td> <td style="width: 10%;">百</td> <td style="width: 10%;">拾</td> <td style="width: 10%;">円</td> </tr> <tr> <td></td> <td></td> <td></td> <td style="text-align: center;">7</td> <td style="text-align: center;">1</td> <td style="text-align: center;">1</td> <td style="text-align: center;">2</td> <td style="text-align: center;">5</td> <td style="text-align: center;">1</td> </tr> </table>			千 万	百 万	拾 万	万	千	百	拾	円				7	1	1	2	5	1	
	千 万	百 万	拾 万	万	千	百	拾	円												
			7	1	1	2	5	1												
(内消費税 円)																				
入金形態	但しコピー機レンタル・カウント料金として(8A分) 上記の金額正に領収致しました。 R3年 8月 13日																			
現 金																				
小 切 手																				
振 込																				
取扱者印	有限会社 南 商 本 社 〒905-0211 沖縄県本部町字 TEL 0980-47-5173 FAX 0980-4 プリントショップ 点 〒905-0214 沖縄県本部町字大浜854-6 TEL 0980-47-7881 FAX 0980-47-7882																			

領 収 証		B 08125																		
平良 昭一 様		収 入 印 紙																		
<table border="1" style="margin: auto; border-collapse: collapse;"> <tr> <td style="width: 10%;"></td> <td style="width: 10%;">千 万</td> <td style="width: 10%;">百 万</td> <td style="width: 10%;">拾 万</td> <td style="width: 10%;">万</td> <td style="width: 10%;">千</td> <td style="width: 10%;">百</td> <td style="width: 10%;">拾</td> <td style="width: 10%;">円</td> </tr> <tr> <td></td> <td></td> <td></td> <td style="text-align: center;">7</td> <td style="text-align: center;">1</td> <td style="text-align: center;">1</td> <td style="text-align: center;">2</td> <td style="text-align: center;">4</td> <td style="text-align: center;">7</td> </tr> </table>			千 万	百 万	拾 万	万	千	百	拾	円				7	1	1	2	4	7	
	千 万	百 万	拾 万	万	千	百	拾	円												
			7	1	1	2	4	7												
(内消費税 円)																				
入金形態	但しコピー機レンタル・カウント料金として(9A分) 上記の金額正に領収致しました。 R3年 9月 13日																			
現 金																				
小 切 手																				
振 込																				
取扱者印	有限会社 南 商 本 社 〒905-0211 沖縄県本部町字 TEL 0980-47-5173 FAX 0980-4 プリントショップ 点 〒905-0214 沖縄県本部町字大浜854-6 TEL 0980-47-7881 FAX 0980-47-7882																			

領 収 証		B 08144																		
平良 昭一 様		収 入 印 紙																		
<table border="1" style="margin: auto; border-collapse: collapse;"> <tr> <td style="width: 10%;"></td> <td style="width: 10%;">千 万</td> <td style="width: 10%;">百 万</td> <td style="width: 10%;">拾 万</td> <td style="width: 10%;">万</td> <td style="width: 10%;">千</td> <td style="width: 10%;">百</td> <td style="width: 10%;">拾</td> <td style="width: 10%;">円</td> </tr> <tr> <td></td> <td></td> <td></td> <td style="text-align: center;">7</td> <td style="text-align: center;">1</td> <td style="text-align: center;">1</td> <td style="text-align: center;">2</td> <td style="text-align: center;">0</td> <td style="text-align: center;">0</td> </tr> </table>			千 万	百 万	拾 万	万	千	百	拾	円				7	1	1	2	0	0	
	千 万	百 万	拾 万	万	千	百	拾	円												
			7	1	1	2	0	0												
(内消費税 円)																				
入金形態	但しコピー機レンタル・カウンタ料金として(10月分)																			
(現 金)	上記の金額正に領収致しました。																			
小 切 手	R 3 年 10 月 11 日																			
振 込																				
取扱者印	有限会社 南 商 堂 本 社 〒905-0211 沖縄県本部町字東 TEL 0980-47-5173 FAX 0980-47-7882 プリントショップ 点 〒905-0214 沖縄県本部町字大浜854-6 TEL 0980-47-7881 FAX 0980-47-7882																			

領 収 証		B 08170																		
平良 昭一 様		収 入 印 紙																		
<table border="1" style="margin: auto; border-collapse: collapse;"> <tr> <td style="width: 10%;"></td> <td style="width: 10%;">千 万</td> <td style="width: 10%;">百 万</td> <td style="width: 10%;">拾 万</td> <td style="width: 10%;">万</td> <td style="width: 10%;">千</td> <td style="width: 10%;">百</td> <td style="width: 10%;">拾</td> <td style="width: 10%;">円</td> </tr> <tr> <td></td> <td></td> <td></td> <td style="text-align: center;">7</td> <td style="text-align: center;">1</td> <td style="text-align: center;">1</td> <td style="text-align: center;">2</td> <td style="text-align: center;">5</td> <td style="text-align: center;">1</td> </tr> </table>			千 万	百 万	拾 万	万	千	百	拾	円				7	1	1	2	5	1	
	千 万	百 万	拾 万	万	千	百	拾	円												
			7	1	1	2	5	1												
(内消費税 円)																				
入金形態	但しコピー機レンタル・カウンタ料金として(11月分)																			
(現 金)	上記の金額正に領収致しました。																			
小 切 手	R 3 年 11 月 12 日																			
振 込																				
取扱者印	有限会社 南 商 堂 本 社 〒905-0211 沖縄県本部町字東 TEL 0980-47-5173 FAX 0980-47-7882 プリントショップ 点 〒905-0214 沖縄県本部町字大浜854-6 TEL 0980-47-7881 FAX 0980-47-7882																			

領 収 証

B 08188

平良 昭一 様

収 入
印 紙

	千万	百万	拾万	万	千	百	拾	円
			7	1	1	2	5	3

(内消費税 円)

入金形態
<u>現金</u>
小切手
振 込

但しコピー機レンタル・カウンタ料金として(12A分)
上記の金額正に領収致しました。

R3年12月14日

取扱者印

有限会社 南 商 社

本 社 〒905-0211 沖縄県本部町字東
TEL 0980-47-5173 FAX 0980-47-
プリントショップ 点
〒905-0214 沖縄県本部町字大浜854-6
TEL 0980-47-7881 FAX 0980-47-7882

領 収 証

B 08354

平良 昭一 様

収 入
印 紙

	千万	百万	拾万	万	千	百	拾	円
			7	1	1	3	0	6

(内消費税 円)

入金形態
<u>現金</u>
小切手
振 込

但しコピー機レンタル・カウンタ料金として(1月分)
上記の金額正に領収致しました。

R4年1月14日

取扱者印

有限会社 南 商 社

本 社 〒905-0211 沖縄県本部町字東
TEL 0980-47-5173 FAX 0980-47-
プリントショップ 点
〒905-0214 沖縄県本部町字大浜854-6
TEL 0980-47-7881 FAX 0980-47-7882

領 収 証

B 08376

平良 昭一 様

	千	百	拾	万	千	百	拾	円
				4	1	1	2	67

(内消費税 円)

収 入
印 紙

入金形態

現 金

小 切 手

振 込

但しコピー機レンタル・カウンタ料金として (2A分)
上記の金額正に領収致しました。

R4年 2月 15日

有限会社 南 商 堂

本 社 〒905-0211 沖縄県本部町字東4
TEL 0980-47-5173 FAX 0980-47-6
プリントショップ 点
〒905-0214 沖縄県本部町字大浜854-6
TEL 0980-47-7881 FAX 0980-47-7882

領 収 証

B 08391

平良 昭一 様

	千	百	拾	万	千	百	拾	円
				4	1	1	2	84

(内消費税 円)

収 入
印 紙

入金形態

現 金

小 切 手

振 込

但しコピー機レンタル・カウンタ料金として (3A分)
上記の金額正に領収致しました。

R4年 3月 16日

有限会社 南 商 堂

本 社 〒905-0211 沖縄県本部町字
TEL 0980-47-5173 FAX 0980-4
プリントショップ 点
〒905-0214 沖縄県本部町字大浜854-6
TEL 0980-47-7881 FAX 0980-47-7882

領 収 証						B 06564							
平良昭一 様						<div style="border: 1px dashed black; padding: 5px;"> 収 入 印 紙 </div>							
	千万	百万	拾万	万	千	百	拾	円					
			7	3	1	1	3	0					
(内消費税 円)													
<table border="1" style="width: 100%; border-collapse: collapse;"> <tr><td>入金形態</td></tr> <tr><td><input checked="" type="checkbox"/> 現金</td></tr> <tr><td><input type="checkbox"/> 小切手</td></tr> <tr><td><input type="checkbox"/> 振込</td></tr> </table> <table border="1" style="width: 100%; border-collapse: collapse;"> <tr><td>取扱者印</td></tr> <tr><td style="background-color: black; width: 50px; height: 30px;"></td></tr> </table>	入金形態	<input checked="" type="checkbox"/> 現金	<input type="checkbox"/> 小切手	<input type="checkbox"/> 振込	取扱者印		但しインクジェットプリンター代金にて 上記の金額正に領収致しました。 <p style="text-align: right; margin-top: 10px;">R3年 7月 14日</p> <p style="text-align: right; margin-top: 10px;">有限会社 南 商 堂</p> 本 社 〒905-0211 沖縄県本部町字 TEL 0980-47-5173 FAX 0980- プリントショップ 点 〒905-0214 沖縄県本部町字大浜854 TEL 0980-47-7881 FAX 0980-47-7882						
入金形態													
<input checked="" type="checkbox"/> 現金													
<input type="checkbox"/> 小切手													
<input type="checkbox"/> 振込													
取扱者印													

インクジェットプリンター購入費 充当割合：10/10
 政務活動における書類作成印刷等の為

領 収 証		入金先	No. D 3208337																								
平良昭一 様		お支払の内訳																									
金額	<table border="1" style="width: 100%; border-collapse: collapse;"> <tr> <td style="width: 10%;"></td> <td style="width: 10%; text-align: center;">¥</td> <td style="width: 10%; text-align: center;">1</td> <td style="width: 10%; text-align: center;">1</td> <td style="width: 10%; text-align: center;">1</td> <td style="width: 10%; text-align: center;">9</td> <td style="width: 10%; text-align: center;">7</td> <td style="width: 10%; text-align: center;">4</td> </tr> </table> (内消費税 ¥ 10,179)		¥	1	1	1	9	7	4	印紙税申告納 付につき高崎 税務署承認済	<table border="1" style="width: 100%; border-collapse: collapse;"> <tr><td>現金</td><td style="text-align: right;">¥111,974</td></tr> <tr><td>カード</td><td></td></tr> <tr><td>電子マネー</td><td></td></tr> <tr><td>デビット</td><td></td></tr> <tr><td>商品券</td><td></td></tr> <tr><td>Sクレジット</td><td></td></tr> <tr><td>その他</td><td></td></tr> <tr><td>ポイント</td><td></td></tr> </table>	現金	¥111,974	カード		電子マネー		デビット		商品券		Sクレジット		その他		ポイント	
	¥	1	1	1	9	7	4																				
現金	¥111,974																										
カード																											
電子マネー																											
デビット																											
商品券																											
Sクレジット																											
その他																											
ポイント																											
但 ノートパソコン代 として																											
入金日 2021年 7月 31日 上記正に領収いたしました。																											
内 訳 10%対象 ¥ 111,974 (内消費税 ¥ 10,179)																											
8%対象 ¥ (内消費税 ¥)																											
非課税他 ¥																											
受注日	2021年 7月 31日	群馬県高崎市栄町1-1	扱者印																								
伝票番号	J-4-406-042185	株式会社ヤマダ																									
(注)本証に社印及び取扱者印の無いもの又は金額を訂正したものは無効です。																											

ノートパソコン購入費 充当割合：10/10
 政務活動における書類作成・情報収集の為
 上限10万円の為、10万円充当