

# 土砂災害警戒区域等の指定の公示に係る図書(その1)

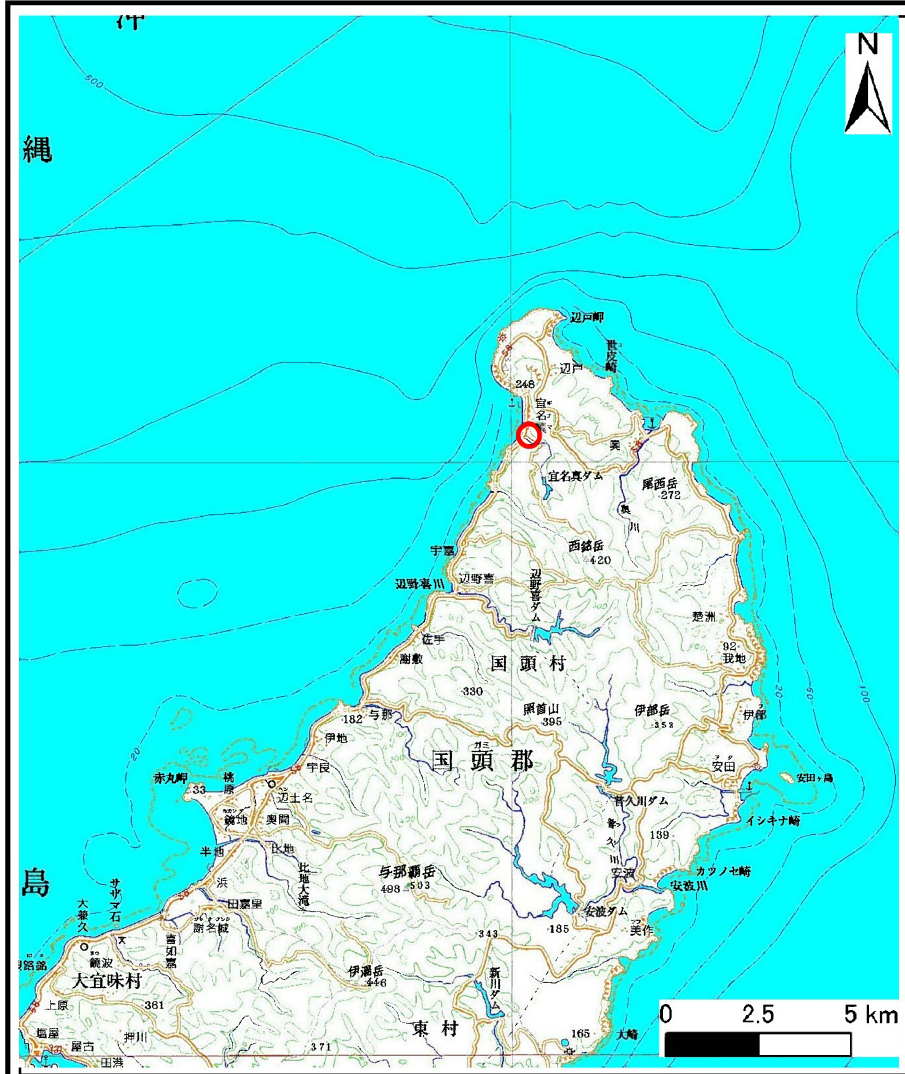

(1/200,000)

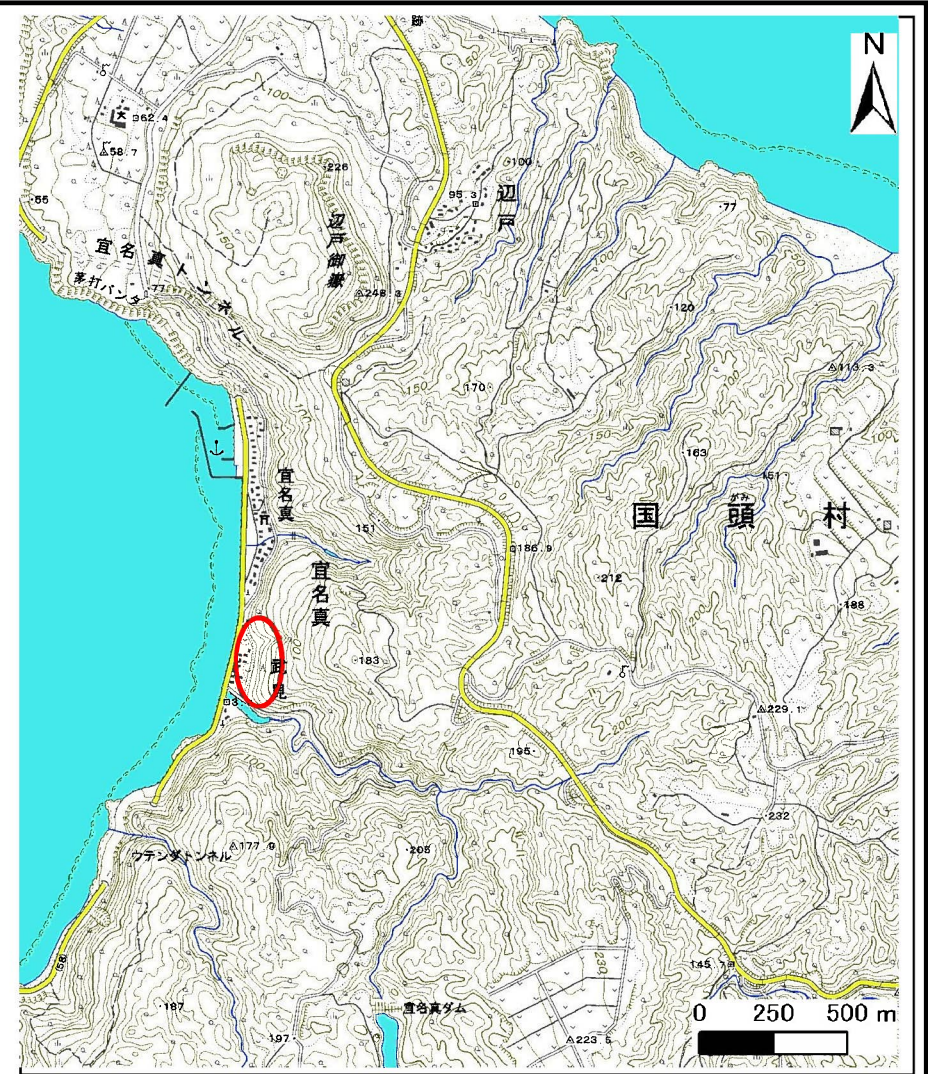

(1/25,000)

|                                       |         |         |
|---------------------------------------|---------|---------|
| 様式-1(急)<br>土砂災害警戒区域・土砂災害特別警戒区域<br>位置図 | 自然現象の種類 | 急傾斜の崩壊  |
|                                       | 箇所番号    | I-7     |
|                                       | 箇所名     | 武見(1)   |
|                                       | 所在地     | 国頭村字宜名真 |

この地図は、国土地理院の承認を得て、同院発行の20万分の1・2万5千分の1の地形図を複製したものである。(承認番号 平20業複 第761号)



# 土砂災害警戒区域等の指定の公示に係る図書(その2)

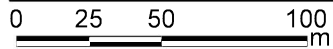
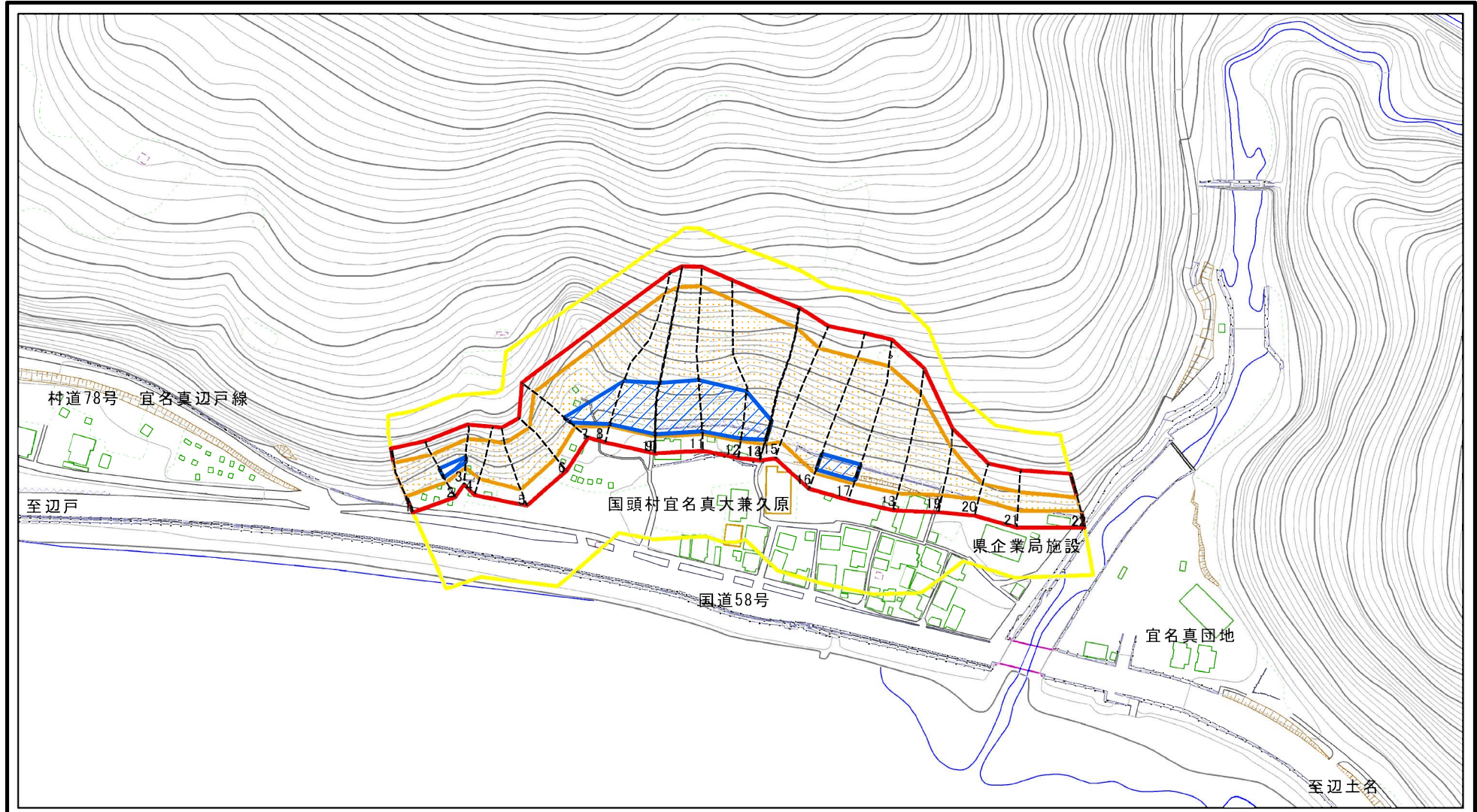

図中の数字は横断測線番号を示す

|  |   |  |                        |       |     |         |
|--|---|--|------------------------|-------|-----|---------|
| 様式-2(急)<br>土砂災害警戒区域・土砂災害特別警戒区域<br>区域図(その1) | 土砂災害防止法施行令第二条の基準に該当する区域                         |  | 自然現象<br>の種類<br>急傾斜地の崩壊 | 箇所番号  | I-7 |         |
|  | 土砂災害防止法<br>施行令第三条の<br>基準に該当する<br>区域             |  |                        | 告示番号  | 箇所名 | 武見(1)   |
|  | 土砂等の(移動)高さが1m以下の場合、<br>土砂等の移動による力が100kN/mを超える区域 |  | 縮尺                     | 告示年月日 | 所在地 | 国頭村字宜名真 |
|  | 土砂等の堆積の高さが3mを超える区域                              |  | 1:2,500                |       |     |         |
| それ以外の区域                                    |   |  |                        |       |     |         |



# 土砂災害警戒区域等の指定の公示に係る図書(その2-1)

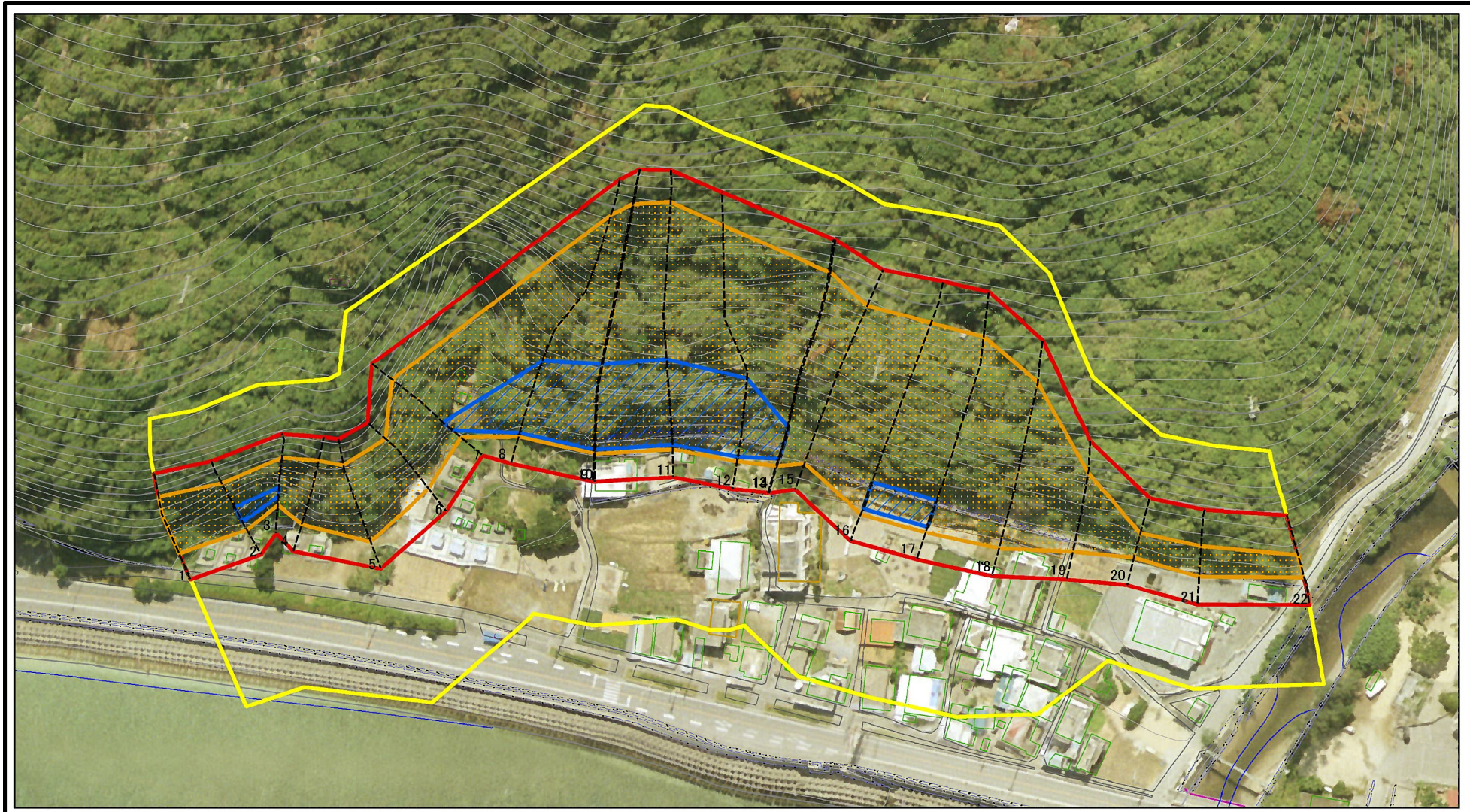

0 25 50 100 m

図中の数字は横断測線番号を示す

様式-2-1(急)  
土砂災害警戒区域・土砂災害特別警戒区域  
区域図(その2)

|                         |  |
|-------------------------|--|
| 土砂災害防止法施行令第二条の基準に該当する区域 |  |
| 土砂災害防止法施行令第三条の基準に該当する区域 |  |
| それ以外の区域                 |  |

|  |         |
|--|---------|
|  | 縮尺      |
|  | 1:1,500 |

|         |         |
|---------|---------|
| 自然現象の種類 | 急傾斜地の崩壊 |
| 告示番号    |         |
| 告示年月日   |         |

|      |         |
|------|---------|
| 箇所番号 | I-7     |
| 箇所名  | 武見(1)   |
| 所在地  | 国頭村字直名真 |



# 土砂災害警戒区域等の指定の公示に係る図書(その2-2)

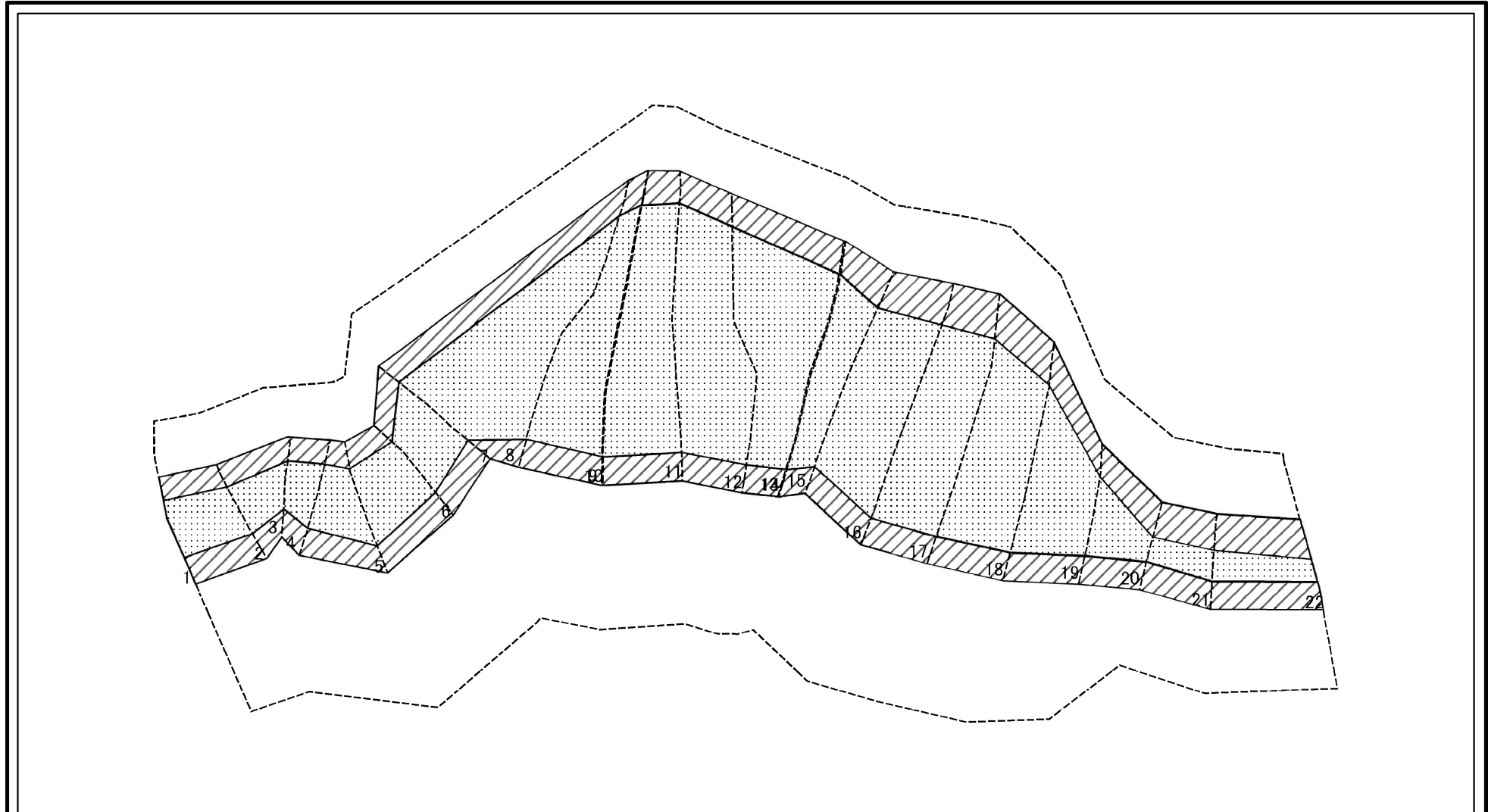

0 25 50 100 m

図中の数字は横断測線番号を示す

様式-2-2(急)  
土砂災害特別警戒区域の区域区分図  
(急傾斜地の崩壊に伴う土石等の移動により  
建築物の地上部に作用すると想定される力)

|                         |  |
|-------------------------|--|
| 土砂災害防止法施行令第二条の基準に該当する区域 |  |
| 土砂災害防止法施行令第三条の基準に該当する区域 |  |
| それ以外の区域                 |  |

|  |         |
|--|---------|
|  | 縮尺      |
|  | 1:1,500 |

|         |         |
|---------|---------|
| 自然現象の種類 | 急傾斜地の崩壊 |
| 告示番号    |         |
| 告示年月日   |         |

|      |         |
|------|---------|
| 箇所番号 | I-7     |
| 箇所名  | 武見(1)   |
| 所在地  | 国頭村字宜名真 |

# 土砂災害警戒区域等の指定の公示に係る図書(その2-3)

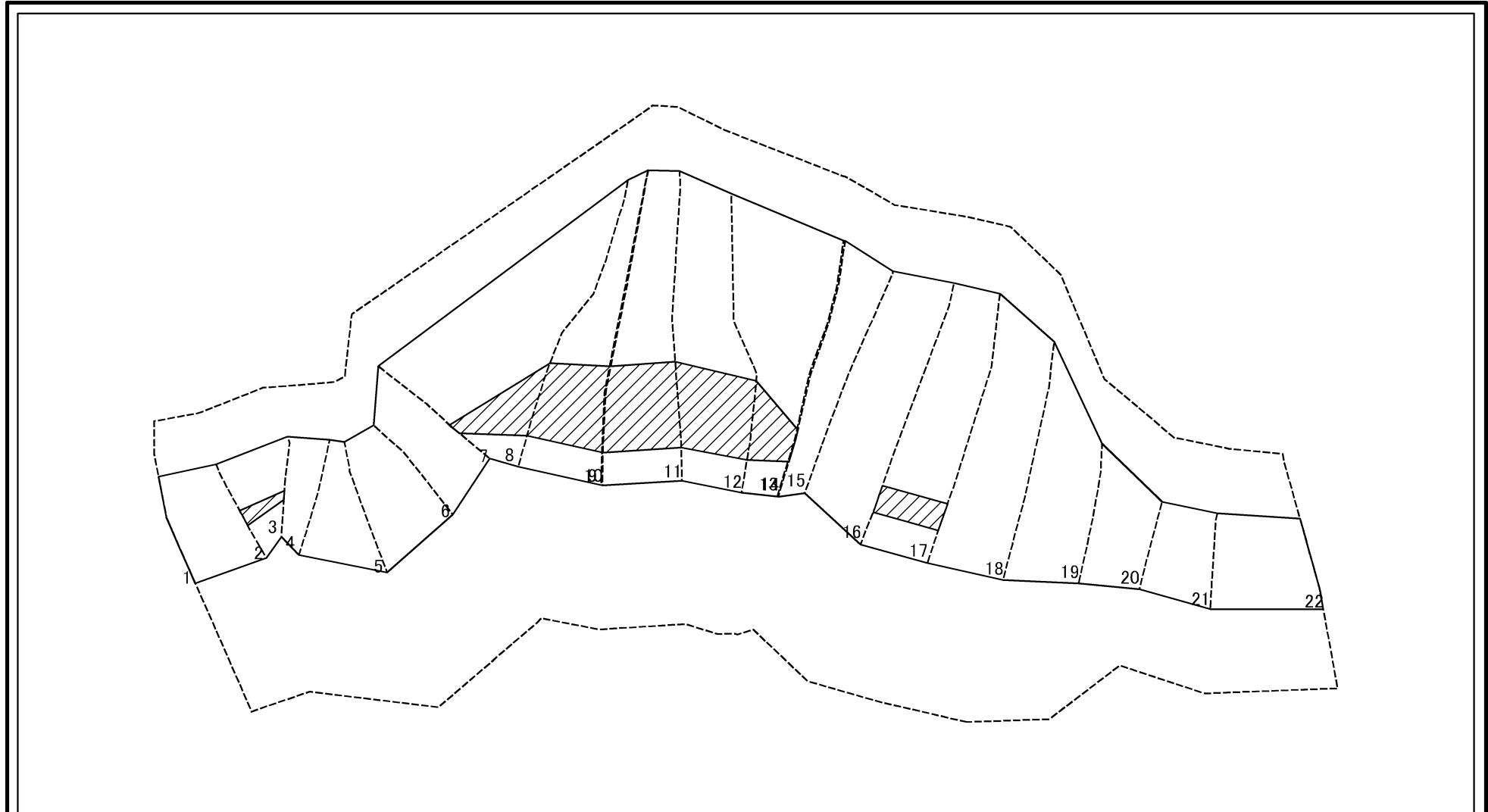

0 25 50 100 m

図中の数字は横断測線番号を示す

|   |                         |  |                                     |         |     |         |
|---|-------------------------|--|-------------------------------------|---------|-----|---------|
| 様式-2-3(急)<br>土砂災害特別警戒区域の区域区分図<br>(急傾斜地の崩壊に伴う土石等の堆積により<br>建築物の地上部に作用すると想定される力) | 土砂災害防止法施行令第二条の基準に該当する区域 |  | 自然現象の種類<br>急傾斜地の崩壊<br>告示番号<br>告示年月日 | 箇所番号    | I-7 |         |
|   | 土砂災害防止法施行令第三条の基準に該当する区域 |  |                                     | 縮尺      | 箇所名 | 武見(1)   |
|   | それ以外の区域                 |  |                                     | 1:1,500 | 所在地 | 国頭村字宜名真 |

# 土砂災害警戒区域等の指定の公示に係る図書(その3)(案)

| 横断測線の区間 | 土石等の移動により建築物の地上部に作用すると想定される力                              |           |                                   |           | 土石等の堆積により建築物の地上部に作用すると想定される力      |           |                                   |           | 横断測線の区間 | 土石等の移動により建築物の地上部に作用すると想定される力                              |           |                                   |           | 土石等の堆積により建築物の地上部に作用すると想定される力      |           |                                   |           |
|---------|---|-----------|-----------------------------------|-----------|-----------------------------------|-----------|-----------------------------------|-----------|---------|---|-----------|-----------------------------------|-----------|-----------------------------------|-----------|-----------------------------------|-----------|
|         | 土石等の(移動)高さが1m以下の場合、土石等の移動による力が100kN/m <sup>2</sup> を超える区域 |           | それ以外の区域                           |           | 土石等の堆積の高さが3mを超える区域                |           | それ以外の区域                           |           |         | 土石等の(移動)高さが1m以下の場合、土石等の移動による力が100kN/m <sup>2</sup> を超える区域 |           | それ以外の区域                           |           | 土石等の堆積の高さが3mを超える区域                |           | それ以外の区域                           |           |
|         | 力の大きさのうち最大のもの(kN/m <sup>2</sup> )                         | 土石等の高さ(m) | 力の大きさのうち最大のもの(kN/m <sup>2</sup> ) | 土石等の高さ(m) | 力の大きさのうち最大のもの(kN/m <sup>2</sup> ) | 土石等の高さ(m) | 力の大きさのうち最大のもの(kN/m <sup>2</sup> ) | 土石等の高さ(m) |         | 力の大きさのうち最大のもの(kN/m <sup>2</sup> )                         | 土石等の高さ(m) | 力の大きさのうち最大のもの(kN/m <sup>2</sup> ) | 土石等の高さ(m) | 力の大きさのうち最大のもの(kN/m <sup>2</sup> ) | 土石等の高さ(m) | 力の大きさのうち最大のもの(kN/m <sup>2</sup> ) | 土石等の高さ(m) |
| 1 ~ 2   | 144.28  | 1.00      | 100.00                            | 1.00      | -                                 | -         | 16.05                             | 3.00      | ~       |   |           |                                   |           |                                   |           |                                   |           |
| 2 ~ 3   | 140.15  | 1.00      | 100.00                            | 1.00      | 16.56                             | 3.09      | 16.05                             | 3.00      | ~       |   |           |                                   |           |                                   |           |                                   |           |
| 3 ~ 4   | 145.33  | 1.00      | 100.00                            | 1.00      | -                                 | -         | 16.05                             | 3.00      | ~       |   |           |                                   |           |                                   |           |                                   |           |
| 4 ~ 5   | 145.33  | 1.00      | 100.00                            | 1.00      | -                                 | -         | 16.00                             | 2.99      | ~       |   |           |                                   |           |                                   |           |                                   |           |
| 5 ~ 6   | 145.39  | 1.00      | 100.00                            | 1.00      | -                                 | -         | 16.00                             | 2.99      | ~       |   |           |                                   |           |                                   |           |                                   |           |
| 6 ~ 7   | 149.87  | 1.00      | 100.00                            | 1.00      | -                                 | -         | 16.05                             | 3.00      | ~       |   |           |                                   |           |                                   |           |                                   |           |
| 7 ~ 8   | 149.87  | 1.00      | 100.00                            | 1.00      | 19.87                             | 3.71      | 16.05                             | 3.00      | ~       |   |           |                                   |           |                                   |           |                                   |           |
| 8 ~ 9   | 145.36  | 1.00      | 100.00                            | 1.00      | 19.95                             | 3.73      | 16.05                             | 3.00      | ~       |   |           |                                   |           |                                   |           |                                   |           |
| 9 ~ 10  | 145.45  | 1.00      | 100.00                            | 1.00      | 19.96                             | 3.73      | 16.05                             | 3.00      | ~       |   |           |                                   |           |                                   |           |                                   |           |
| 10 ~ 11 | 150.05  | 1.00      | 100.00                            | 1.00      | 20.33                             | 3.80      | 16.05                             | 3.00      | ~       |   |           |                                   |           |                                   |           |                                   |           |
| 11 ~ 12 | 150.05  | 1.00      | 100.00                            | 1.00      | 20.33                             | 3.80      | 16.05                             | 3.00      | ~       |   |           |                                   |           |                                   |           |                                   |           |
| 12 ~ 13 | 149.43  | 1.00      | 100.00                            | 1.00      | 20.28                             | 3.79      | 16.05                             | 3.00      | ~       |   |           |                                   |           |                                   |           |                                   |           |
| 13 ~ 14 | 147.56  | 1.00      | 100.00                            | 1.00      | 18.26                             | 3.41      | 16.05                             | 3.00      | ~       |   |           |                                   |           |                                   |           |                                   |           |
| 14 ~ 15 | 147.45  | 1.00      | 100.00                            | 1.00      | -                                 | -         | 16.05                             | 3.00      | ~       |   |           |                                   |           |                                   |           |                                   |           |
| 15 ~ 16 | 138.50  | 1.00      | 100.00                            | 1.00      | -                                 | -         | 16.05                             | 3.00      | ~       |   |           |                                   |           |                                   |           |                                   |           |
| 16 ~ 17 | 135.71  | 1.00      | 100.00                            | 1.00      | 17.48                             | 3.27      | 16.05                             | 3.00      | ~       |   |           |                                   |           |                                   |           |                                   |           |
| 17 ~ 18 | 135.30  | 1.00      | 100.00                            | 1.00      | -                                 | -         | 16.05                             | 3.00      | ~       |   |           |                                   |           |                                   |           |                                   |           |
| 18 ~ 19 | 136.17  | 1.00      | 100.00                            | 1.00      | -                                 | -         | 15.17                             | 2.84      | ~       |   |           |                                   |           |                                   |           |                                   |           |
| 19 ~ 20 | 136.17  | 1.00      | 100.00                            | 1.00      | -                                 | -         | 13.62                             | 2.55      | ~       |   |           |                                   |           |                                   |           |                                   |           |
| 20 ~ 21 | 116.84  | 1.00      | 100.00                            | 1.00      | -                                 | -         | 10.87                             | 2.03      | ~       |   |           |                                   |           |                                   |           |                                   |           |
| 21 ~ 22 | 116.84  | 1.00      | 100.00                            | 1.00      | -                                 | -         | 10.83                             | 2.02      | ~       |   |           |                                   |           |                                   |           |                                   |           |
| ~       |   |           |                                   |           |                                   |           |                                   |           | ~       |   |           |                                   |           |                                   |           |                                   |           |
| ~       |   |           |                                   |           |                                   |           |                                   |           | ~       |   |           |                                   |           |                                   |           |                                   |           |
| ~       |   |           |                                   |           |                                   |           |                                   |           | ~       |   |           |                                   |           |                                   |           |                                   |           |
| ~       |   |           |                                   |           |                                   |           |                                   |           | ~       |   |           |                                   |           |                                   |           |                                   |           |
| ~       |   |           |                                   |           |                                   |           |                                   |           | ~       |   |           |                                   |           |                                   |           |                                   |           |
| ~       |   |           |                                   |           |                                   |           |                                   |           | ~       |   |           |                                   |           |                                   |           |                                   |           |

|                                      |         |         |      |         |
|--------------------------------------|---------|---------|------|---------|
| 様式-3(急)<br><br>建築物の構造の規制に必要な衝撃に関する事項 | 自然現象の種類 | 急傾斜地の崩壊 | 箇所番号 | I-7     |
|                                      | 告示番号    |         | 箇所名  | 武見(1)   |
|                                      | 告示年月日   |         | 所在地  | 国頭村字宜名真 |