

土砂災害警戒区域等の指定の公示に係る図書(その1)

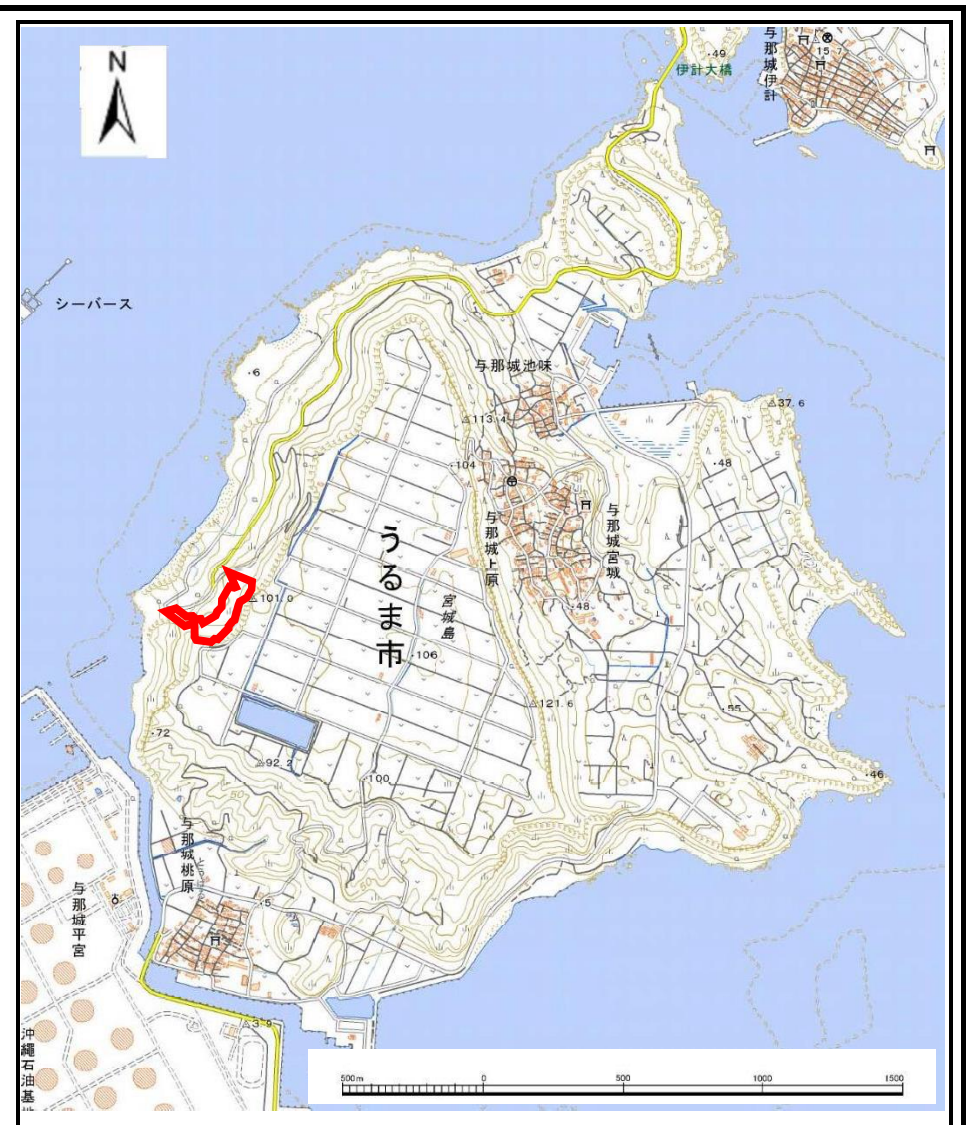

(1/200,000)



(1/25,000)

様式-1(急)
土砂災害警戒区域・土砂災害特別警戒区域
位置図

自然現象の種類

急傾斜地の崩壊

区域番号

213-III-6

区域名

与那城上原(3)

所在地

沖縄県うるま市与那城上原

この地図は、国土地理院の承認を得て、同院発行の20万分の1・2万5千分の1の地形図を複製したものである。(認証番号 (複製)R 3JHf 539)

土砂災害警戒区域等の指定の公示に係る図書(その2)

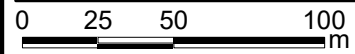
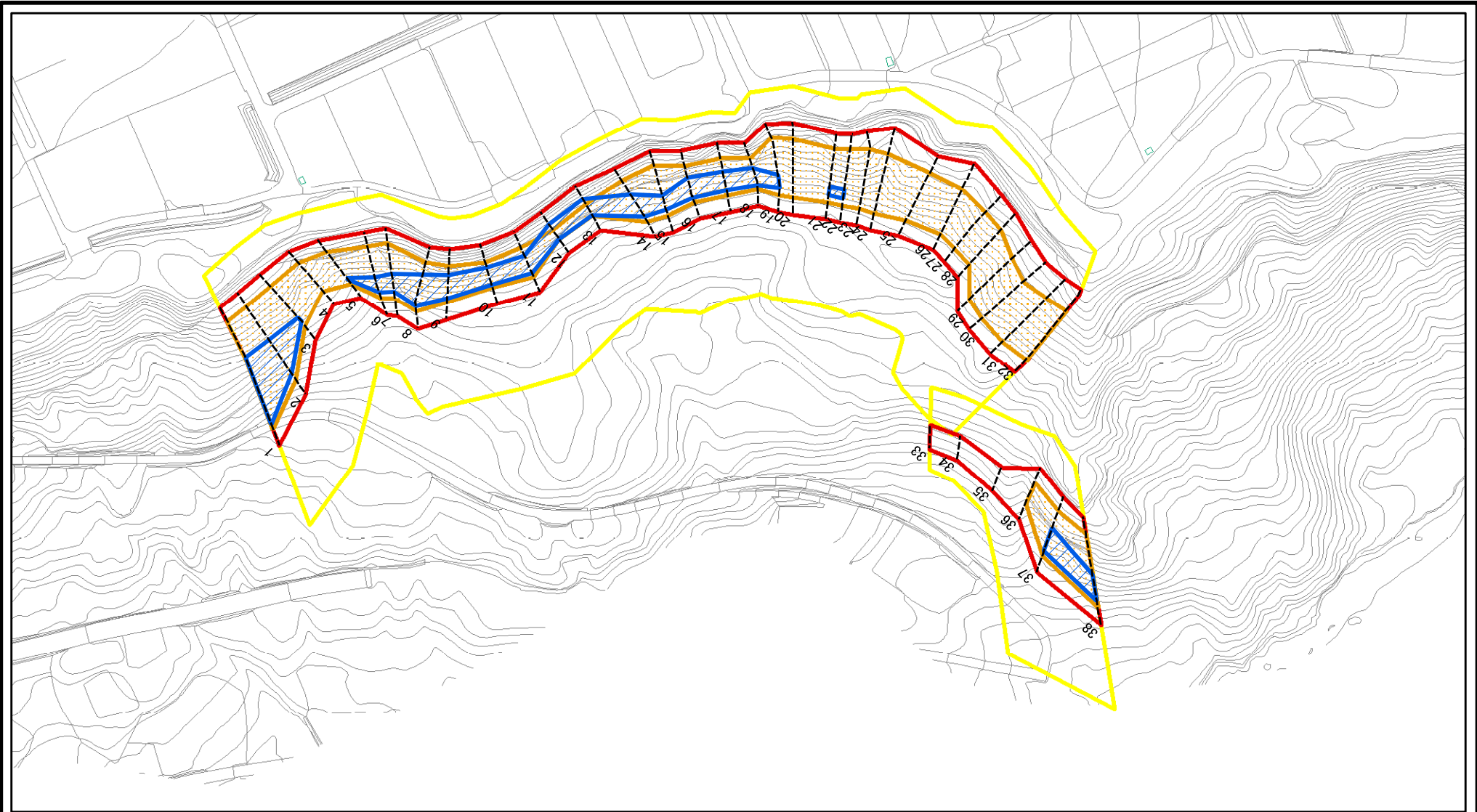

図中の数字は横断測線番号を示す

| | | | | | | | |
|---|---|--|-------------------|-----------|--------------------------|--------------|-----------|
| 様式-2(急) 土砂災害警戒区域・土砂災害特別警戒区域 区域図(その1) | 土砂災害防止法施行令第二条の基準に該当する区域 | | 縮尺 1:2,500 | 自然現象の種類 | 急傾斜地の崩壊 | 区域番号 | 213-III-6 |
| | 土砂災害防止法施行令第三条の基準に該当する区域 | | | 告示番号 | 沖縄県告示第413号 沖縄県告示第414号 | 区域名 | 与那城上原(3) |
| | 土砂等の(移動)高さが1m以下の場合、土砂等の移動による力が100kN/m ² を超える区域 | | 告示年月日 | 令和5年12月5日 | 所在地 | 沖縄県うるま市与那城上原 | |
| | 土砂等の堆積の高さが3mを超える区域 | | | | | | |
| | それ以外の区域 | | | | | | |

土砂災害警戒区域等の指定の公示に係る図書(その2-1)

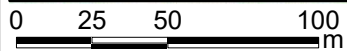
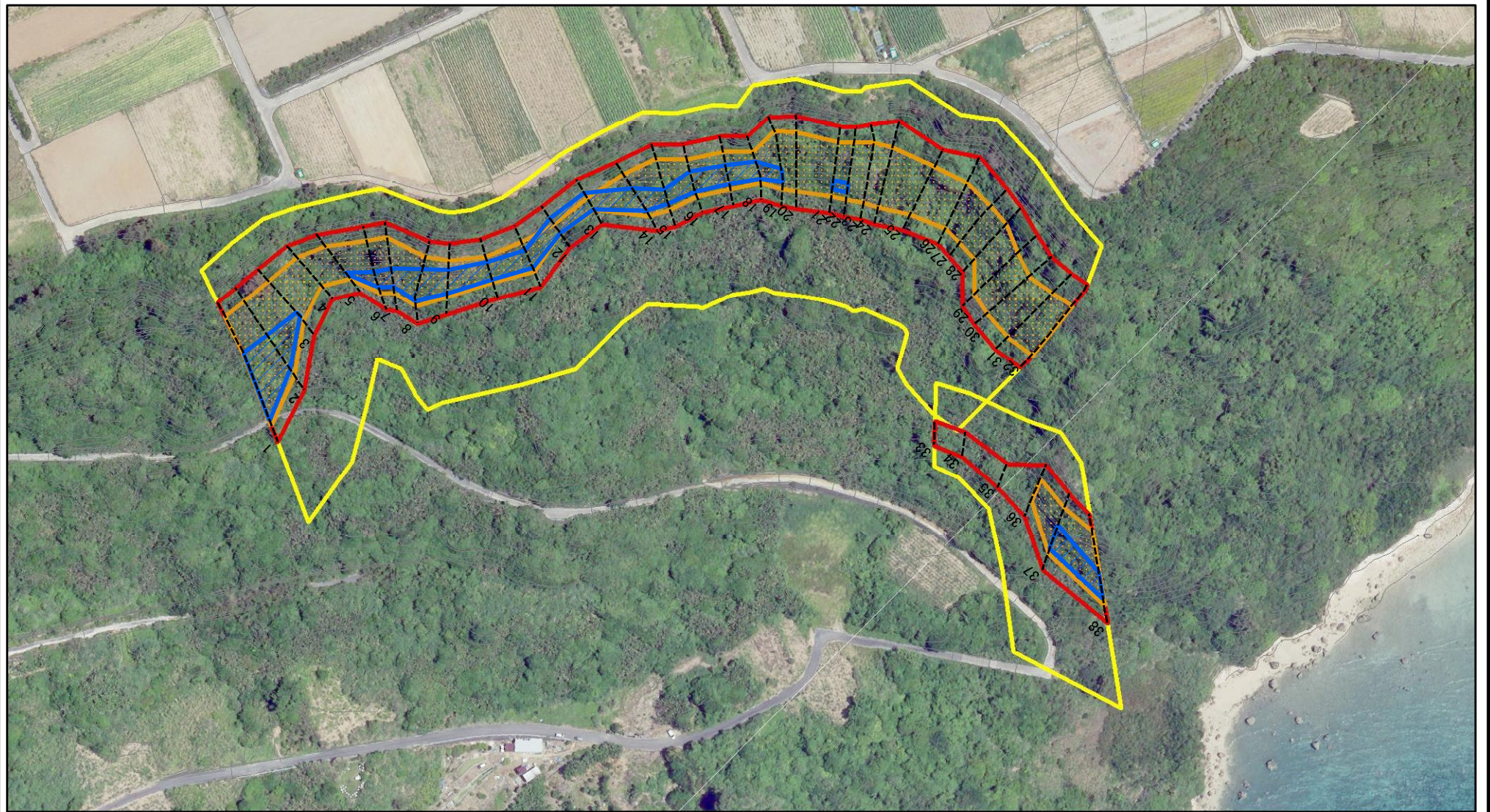

図中の数字は横断測線番号を示す

様式-2-1(急)

土砂災害警戒区域・土砂災害特別警戒区域

区域図(その2)

土砂災害防止法施行令第二条の基準に該当する区域



自然現象の種類

急傾斜地の崩壊

区域番号

213-III-6

土砂災害防止法施行令第三条の基準に該当する区域



縮尺

告示番号

沖縄県告示第413号
沖縄県告示第414号

区域名

与那城上原(3)

それ以外の区域



1:2,500

告示年月日

令和5年12月5日

所在地

沖縄県うるま市与那城上原

土砂災害警戒区域等の指定の公示に係る図書(その3)

| 横断測線の区間 | 土石等の移動により建築物の地上部に作用すると想定される力 | | | | 土石等の堆積により建築物の地上部に作用すると想定される力 | | | | 横断測線の区間 | 土石等の移動により建築物の地上部に作用すると想定される力 | | | | 土石等の堆積により建築物の地上部に作用すると想定される力 | | | |
|---------|--|-----------|----------------------|-----------|------------------------------|-----------|----------------------|-----------|---------|--|-----------|----------------------|-----------|------------------------------|-----------|----------------------|-----------|
| | 土石等の(移動)高さが1m以下の場合、土石等の移動による力が100kN/m2を超える区域 | | それ以外の区域 | | 土石等の堆積の高さが3mを超える区域 | | それ以外の区域 | | | 土石等の(移動)高さが1m以下の場合、土石等の移動による力が100kN/m2を超える区域 | | それ以外の区域 | | 土石等の堆積の高さが3mを超える区域 | | それ以外の区域 | |
| | 力の大きさのうち最大のもの(kN/m2) | 土石等の高さ(m) | 力の大きさのうち最大のもの(kN/m2) | 土石等の高さ(m) | 力の大きさのうち最大のもの(kN/m2) | 土石等の高さ(m) | 力の大きさのうち最大のもの(kN/m2) | 土石等の高さ(m) | | 力の大きさのうち最大のもの(kN/m2) | 土石等の高さ(m) | 力の大きさのうち最大のもの(kN/m2) | 土石等の高さ(m) | 力の大きさのうち最大のもの(kN/m2) | 土石等の高さ(m) | 力の大きさのうち最大のもの(kN/m2) | 土石等の高さ(m) |
| 1 ~ 2 | 161.02 | 1.00 | 100.00 | 1.00 | 19.66 | 3.67 | 16.05 | 3.00 | 27 ~ 28 | 131.87 | 1.00 | 100.00 | 1.00 | - | - | 13.32 | 2.49 |
| 2 ~ 3 | 158.07 | 1.00 | 100.00 | 1.00 | 16.94 | 3.16 | 16.05 | 3.00 | 28 ~ 29 | 131.87 | 1.00 | 100.00 | 1.00 | - | - | 14.57 | 2.72 |
| 3 ~ 4 | 147.59 | 1.00 | 100.00 | 1.00 | - | - | 16.05 | 3.00 | 29 ~ 30 | 128.58 | 1.00 | 100.00 | 1.00 | - | - | 14.57 | 2.72 |
| 4 ~ 5 | 146.70 | 1.00 | 100.00 | 1.00 | - | - | 16.05 | 3.00 | 30 ~ 31 | 128.97 | 1.00 | 100.00 | 1.00 | - | - | 14.55 | 2.72 |
| 5 ~ 6 | 154.49 | 1.00 | 100.00 | 1.00 | 18.35 | 3.43 | 16.05 | 3.00 | 31 ~ 32 | 130.31 | 1.00 | 100.00 | 1.00 | - | - | 14.62 | 2.73 |
| 6 ~ 7 | 155.60 | 1.00 | 100.00 | 1.00 | 18.37 | 3.43 | 16.05 | 3.00 | ~ | | | | | | | | |
| 7 ~ 8 | 155.60 | 1.00 | 100.00 | 1.00 | 19.85 | 3.71 | 16.05 | 3.00 | 33 ~ 34 | - | - | 83.39 | 1.00 | - | - | 9.06 | 1.69 |
| 8 ~ 9 | 149.62 | 1.00 | 100.00 | 1.00 | 20.49 | 3.83 | 16.05 | 3.00 | 34 ~ 35 | - | - | 81.81 | 1.00 | - | - | 8.77 | 1.64 |
| 9 ~ 10 | 139.33 | 1.00 | 100.00 | 1.00 | 20.53 | 3.84 | 16.05 | 3.00 | 35 ~ 36 | - | - | 100.00 | 1.00 | - | - | 13.04 | 2.44 |
| 10 ~ 11 | 136.35 | 1.00 | 100.00 | 1.00 | 20.53 | 3.84 | 16.05 | 3.00 | 36 ~ 37 | 151.67 | 1.00 | 100.00 | 1.00 | - | - | 16.05 | 3.00 |
| 11 ~ 12 | 136.35 | 1.00 | 100.00 | 1.00 | 21.26 | 3.97 | 16.05 | 3.00 | 37 ~ 38 | 153.65 | 1.00 | 100.00 | 1.00 | 18.82 | 3.52 | 16.05 | 3.00 |
| 12 ~ 13 | 114.86 | 1.00 | 100.00 | 1.00 | 21.26 | 3.97 | 16.05 | 3.00 | ~ | | | | | | | | |
| 13 ~ 14 | 150.78 | 1.00 | 100.00 | 1.00 | 21.14 | 3.95 | 16.05 | 3.00 | ~ | | | | | | | | |
| 14 ~ 15 | 153.79 | 1.00 | 100.00 | 1.00 | 19.18 | 3.58 | 16.05 | 3.00 | ~ | | | | | | | | |
| 15 ~ 16 | 153.79 | 1.00 | 100.00 | 1.00 | 19.28 | 3.60 | 16.05 | 3.00 | ~ | | | | | | | | |
| 16 ~ 17 | 143.60 | 1.00 | 100.00 | 1.00 | 19.28 | 3.60 | 16.05 | 3.00 | ~ | | | | | | | | |
| 17 ~ 18 | 143.60 | 1.00 | 100.00 | 1.00 | 19.77 | 3.69 | 16.05 | 3.00 | ~ | | | | | | | | |
| 18 ~ 19 | 153.03 | 1.00 | 100.00 | 1.00 | 19.77 | 3.69 | 16.05 | 3.00 | ~ | | | | | | | | |
| 19 ~ 20 | 153.03 | 1.00 | 100.00 | 1.00 | - | - | 16.05 | 3.00 | ~ | | | | | | | | |
| 20 ~ 21 | 151.07 | 1.00 | 100.00 | 1.00 | - | - | 16.05 | 3.00 | ~ | | | | | | | | |
| 21 ~ 22 | 151.07 | 1.00 | 100.00 | 1.00 | 16.67 | 3.12 | 16.05 | 3.00 | ~ | | | | | | | | |
| 22 ~ 23 | 149.61 | 1.00 | 100.00 | 1.00 | - | - | 16.05 | 3.00 | ~ | | | | | | | | |
| 23 ~ 24 | 143.63 | 1.00 | 100.00 | 1.00 | - | - | 15.57 | 2.91 | ~ | | | | | | | | |
| 24 ~ 25 | 138.74 | 1.00 | 100.00 | 1.00 | - | - | 15.37 | 2.87 | ~ | | | | | | | | |
| 25 ~ 26 | 138.74 | 1.00 | 100.00 | 1.00 | - | - | 15.37 | 2.87 | ~ | | | | | | | | |
| 26 ~ 27 | 130.35 | 1.00 | 100.00 | 1.00 | - | - | 13.20 | 2.47 | ~ | | | | | | | | |

| | | | | |
|----------------------------------|---------|------------------------|------|--------------|
| 様式-3(急) 建築物の構造の規制に必要な衝撃に関する事項 | 自然現象の種類 | 急傾斜地の崩壊 | 箇所番号 | 213-III-6 |
| | 告示番号 | 沖縄県告示413号 沖縄県告示414号 | 箇所名 | 与那城上原(3) |
| | 告示年月日 | 令和5年12月5日 | 所在地 | 沖縄県うるま市与那城上原 |