

土砂災害警戒区域等の指定の公示に係る図書（その1）

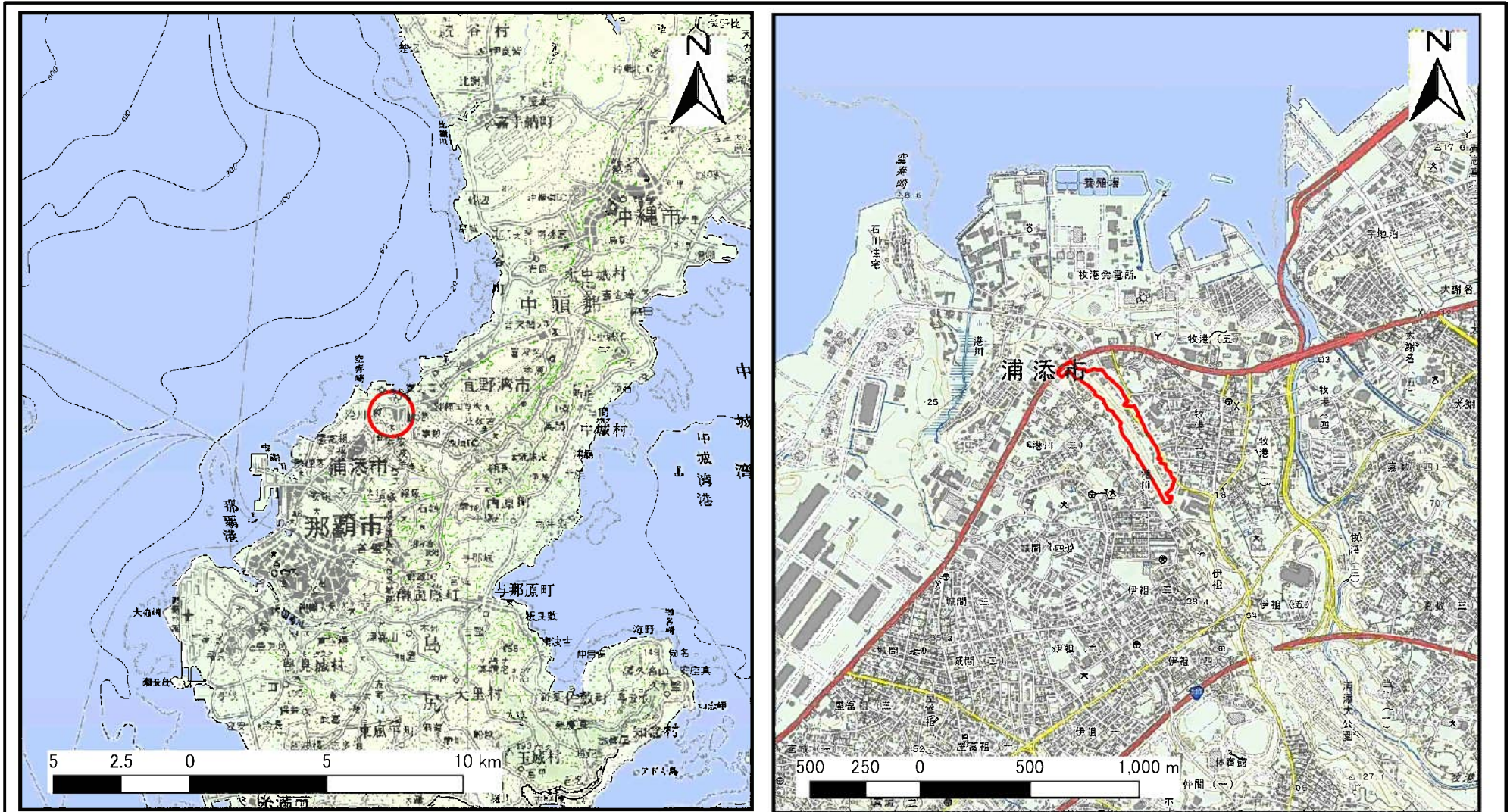

(1/200,000)

(1/25,000)

様式-1 (急)
土砂災害警戒区域・土砂災害特別警戒区域
位置図

自然現象の種類	急傾斜地の崩壊
箇所番号	I-179
区域名	牧港(1)_3
所在地	浦添市港川一丁目、港川二丁目、牧港一丁目、字牧港

この地図は、国土地理院長の承認を得て、同院発行の20万分の1地勢図、2万5千分の1地形図、数値地図200000（地図画像）及び数値地図25000（地図画像）を複製したものである。（承認番号 平 総複、第 号）

土砂災害警戒区域等の指定の公示に係る図書(その2)

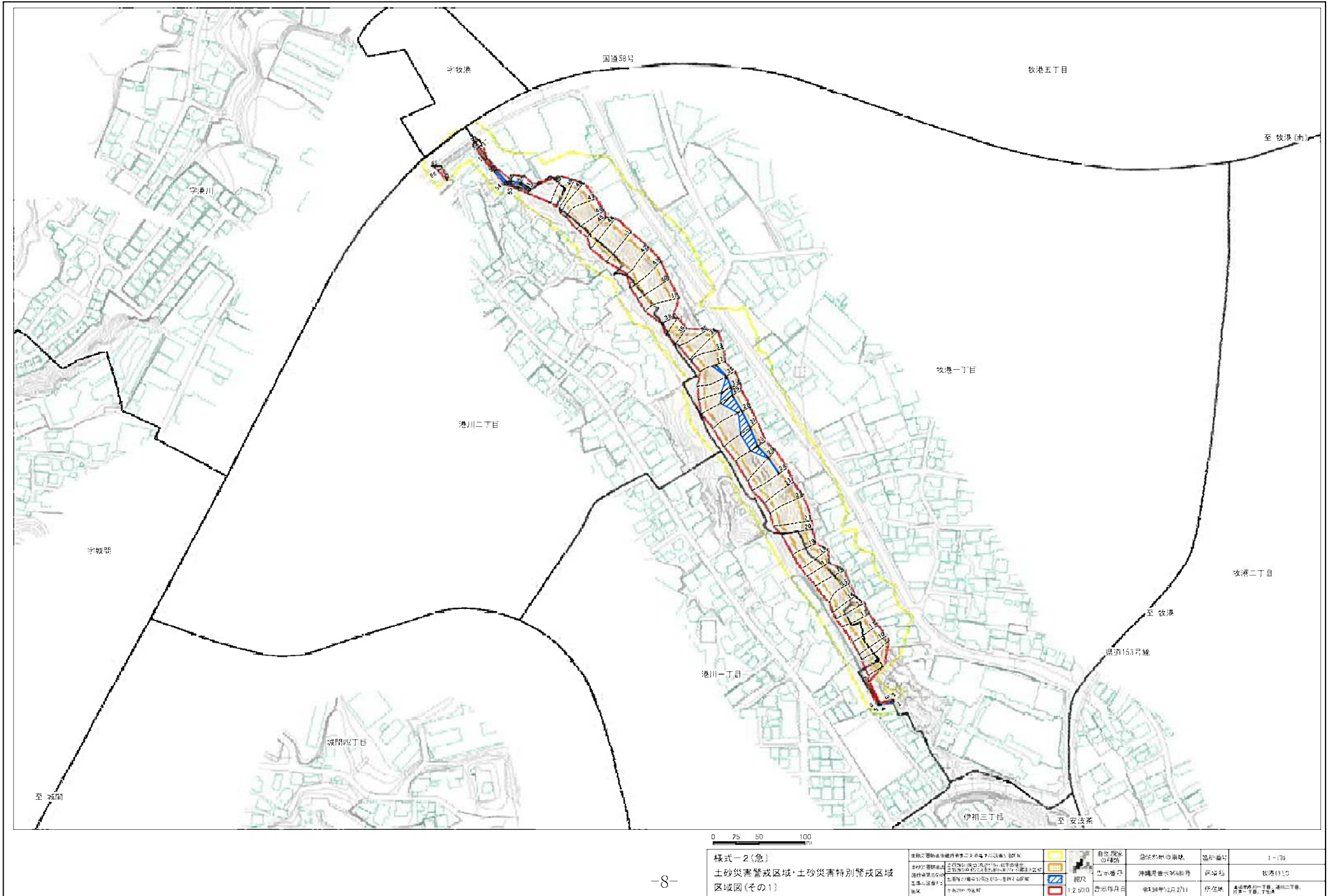

<p>様式-2(急)</p> <p>土砂災害警戒区域・土砂災害特別警戒区域図(その1)</p>	<p>0 25 50 100</p> <p>縮尺 1:2,500</p> <p>告示年月日 令和4年12月27日</p>	<p>自治体の名称 宇波町</p> <p>自治体の所在地 宇波町</p> <p>自治体の面積 1,250</p> <p>自治体の人口 1,250</p>	<p>図書の名称 土砂災害警戒区域等指定の公示に係る図書(その2)</p> <p>図書の種類 図書</p> <p>図書の発行 令和4年12月27日</p> <p>図書の発行 宇波町</p>	<p>図書の発行 宇波町</p> <p>図書の発行 宇波町</p> <p>図書の発行 宇波町</p>	<p>図書の発行 宇波町</p> <p>図書の発行 宇波町</p> <p>図書の発行 宇波町</p>
---	--	--	--	--	--

土砂災害警戒区域等の指定の公示に係る図書(その2-1)

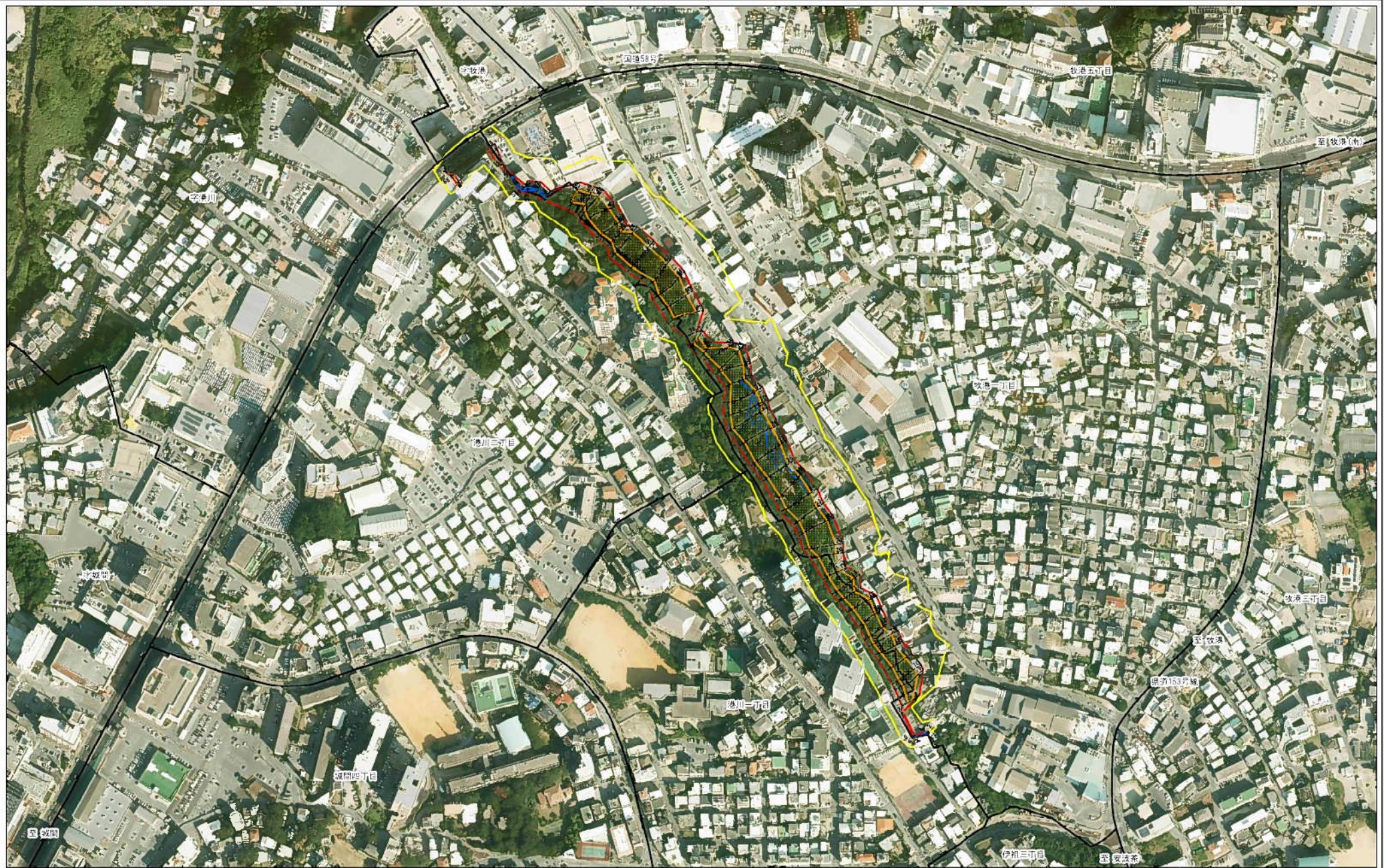

様式-2-1(急)
土砂災害警戒区域・土砂災害特別警戒区域
区域図(その2)

<p>土砂災害警戒区域の指定</p> <p>土砂災害特別警戒区域の指定</p> <p>土砂災害警戒区域の指定</p> <p>土砂災害特別警戒区域の指定</p>	<p>土砂災害警戒区域の指定</p> <p>土砂災害特別警戒区域の指定</p> <p>土砂災害警戒区域の指定</p> <p>土砂災害特別警戒区域の指定</p>	<p>土砂災害警戒区域の指定</p> <p>土砂災害特別警戒区域の指定</p> <p>土砂災害警戒区域の指定</p> <p>土砂災害特別警戒区域の指定</p>	<p>土砂災害警戒区域の指定</p> <p>土砂災害特別警戒区域の指定</p> <p>土砂災害警戒区域の指定</p> <p>土砂災害特別警戒区域の指定</p>	<p>土砂災害警戒区域の指定</p> <p>土砂災害特別警戒区域の指定</p> <p>土砂災害警戒区域の指定</p> <p>土砂災害特別警戒区域の指定</p>	<p>土砂災害警戒区域の指定</p> <p>土砂災害特別警戒区域の指定</p> <p>土砂災害警戒区域の指定</p> <p>土砂災害特別警戒区域の指定</p>
---	---	---	---	---	---

土砂災害警戒区域等の指定の公示に係る図書(その3)

(1/2)

横断測線の区間	土石等の移動により建築物の地上部に作用すると想定される力				土石等の堆積により建築物の地上部に作用すると想定される力				横断測線の区間	土石等の移動により建築物の地上部に作用すると想定される力				土石等の堆積により建築物の地上部に作用すると想定される力			
	土石等の(移動)高さが1m以下の場合、土石等の移動による力が100kN/m ² を超える区域		それ以外の区域		土石等の堆積の高さが3mを超える区域		それ以外の区域			土石等の(移動)高さが1m以下の場合、土石等の移動による力が100kN/m ² を超える区域		それ以外の区域		土石等の堆積の高さが3mを超える区域		それ以外の区域	
	力の大きさのうち最大のもの (kN/m ²)	土石等の高さ (m)	力の大きさのうち最大のもの (kN/m ²)	土石等の高さ (m)	力の大きさのうち最大のもの (kN/m ²)	土石等の高さ (m)	力の大きさのうち最大のもの (kN/m ²)	土石等の高さ (m)		力の大きさのうち最大のもの (kN/m ²)	土石等の高さ (m)	力の大きさのうち最大のもの (kN/m ²)	土石等の高さ (m)	力の大きさのうち最大のもの (kN/m ²)	土石等の高さ (m)	力の大きさのうち最大のもの (kN/m ²)	土石等の高さ (m)
1 ~ 2	-	-	15.82	1.00	-	-	16.05	3.00	27 ~ 28	159.19	1.00	100.00	1.00	17.91	3.35	16.05	3.00
2 ~ 3	-	-	14.13	1.00	17.47	3.26	16.05	3.00	28 ~ 29	159.63	1.00	100.00	1.00	17.47	3.26	16.05	3.00
3 ~ 4	-	-	11.17	1.00	18.30	3.42	16.05	3.00	29 ~ 30	159.63	1.00	100.00	1.00	17.47	3.26	16.05	3.00
4 ~ 5	-	-	11.40	1.00	18.30	3.42	16.05	3.00	30 ~ 31	154.46	1.00	100.00	1.00	16.83	3.14	16.05	3.00
5 ~ 6	-	-	17.12	1.00	17.14	3.20	16.05	3.00	31 ~ 32	150.48	1.00	100.00	1.00	16.70	3.12	16.05	3.00
6 ~ 7	-	-	22.93	1.00	-	-	16.05	3.00	32 ~ 33	145.55	1.00	100.00	1.00	-	-	16.05	3.00
7 ~ 8	-	-	100.00	1.00	-	-	14.83	2.77	33 ~ 34	145.55	1.00	100.00	1.00	-	-	15.89	2.97
8 ~ 9	131.87	1.00	100.00	1.00	-	-	13.51	2.52	34 ~ 35	150.84	1.00	100.00	1.00	-	-	16.05	3.00
9 ~ 10	138.31	1.00	100.00	1.00	-	-	13.95	2.61	35 ~ 36	150.84	1.00	100.00	1.00	-	-	16.05	3.00
10 ~ 11	138.31	1.00	100.00	1.00	-	-	13.95	2.61	36 ~ 37	126.69	1.00	100.00	1.00	-	-	15.24	2.85
11 ~ 12	141.39	1.00	100.00	1.00	-	-	14.70	2.75	37 ~ 38	-	-	100.00	1.00	-	-	16.05	3.00
12 ~ 13	150.02	1.00	100.00	1.00	-	-	16.05	3.00	38 ~ 39	-	-	100.00	1.00	-	-	16.05	3.00
13 ~ 14	150.02	1.00	100.00	1.00	-	-	16.05	3.00	39 ~ 40	136.12	1.00	100.00	1.00	-	-	15.04	2.81
14 ~ 15	141.95	1.00	100.00	1.00	-	-	15.12	2.83	40 ~ 41	143.56	1.00	100.00	1.00	-	-	15.39	2.88
15 ~ 16	144.07	1.00	100.00	1.00	-	-	14.60	2.73	41 ~ 42	143.56	1.00	100.00	1.00	-	-	15.39	2.88
16 ~ 17	144.07	1.00	100.00	1.00	-	-	15.69	2.93	42 ~ 43	156.25	1.00	100.00	1.00	-	-	16.05	3.00
17 ~ 18	145.37	1.00	100.00	1.00	-	-	15.69	2.93	43 ~ 44	156.25	1.00	100.00	1.00	-	-	16.05	3.00
18 ~ 19	145.37	1.00	100.00	1.00	-	-	15.32	2.86	44 ~ 45	142.60	1.00	100.00	1.00	-	-	15.36	2.87
19 ~ 20	139.47	1.00	100.00	1.00	-	-	15.32	2.86	45 ~ 46	149.61	1.00	100.00	1.00	-	-	16.05	3.00
20 ~ 21	149.95	1.00	100.00	1.00	-	-	16.01	2.99	46 ~ 47	149.61	1.00	100.00	1.00	-	-	16.05	3.00
21 ~ 22	150.76	1.00	100.00	1.00	-	-	16.05	3.00	47 ~ 48	147.04	1.00	100.00	1.00	-	-	16.03	3.00
22 ~ 23	150.76	1.00	100.00	1.00	-	-	16.05	3.00	48 ~ 49	127.13	1.00	100.00	1.00	-	-	13.03	2.44
23 ~ 24	148.54	1.00	100.00	1.00	-	-	16.05	3.00	49 ~ 50	128.03	1.00	100.00	1.00	-	-	11.76	2.20
24 ~ 25	149.94	1.00	100.00	1.00	16.63	3.11	16.05	3.00	50 ~ 51	-	-	100.00	1.00	-	-	16.05	3.00
25 ~ 26	155.21	1.00	100.00	1.00	18.69	3.49	16.05	3.00	51 ~ 52	-	-	95.34	1.00	17.64	3.30	16.05	3.00
26 ~ 27	159.19	1.00	100.00	1.00	18.69	3.49	16.05	3.00	52 ~ 53	-	-	95.34	1.00	17.31	3.23	16.05	3.00

様式-3(急) 建築物の構造の規制に必要な衝撃に関する事項	自然現象の種類	急傾斜地の崩壊	箇所番号	I-179
	告示番号	沖縄県告示第487号	区域名	牧港(1)_3
	告示年月日	令和4年12月27日	所在地	沖縄県浦添市牧港一丁目 港川一丁、港川二丁目、字牧港