土砂災害警戒区域等の指定の公示に係る図書（その1）

（1/200,000）

（1/25,000）

様式－1（急） 土砂災害警戒区域・土砂災害特別警戒区域 位置図	自然現象の種類	急傾斜地の崩壊
	区域番号	CK-18
	区域名	喜舎場(3)
	所在地	沖縄県中頭郡北中城村字喜舎場、沖縄県中頭郡北中城村字屋宜原

この図は、国土地理院長の承認を得て、同院発行の電子地形図25000及び電子地形図20万を複製したものである。（承認番号　令元情複、第926号）

土砂災害警戒区域等の指定の公示に係る図書（その2）

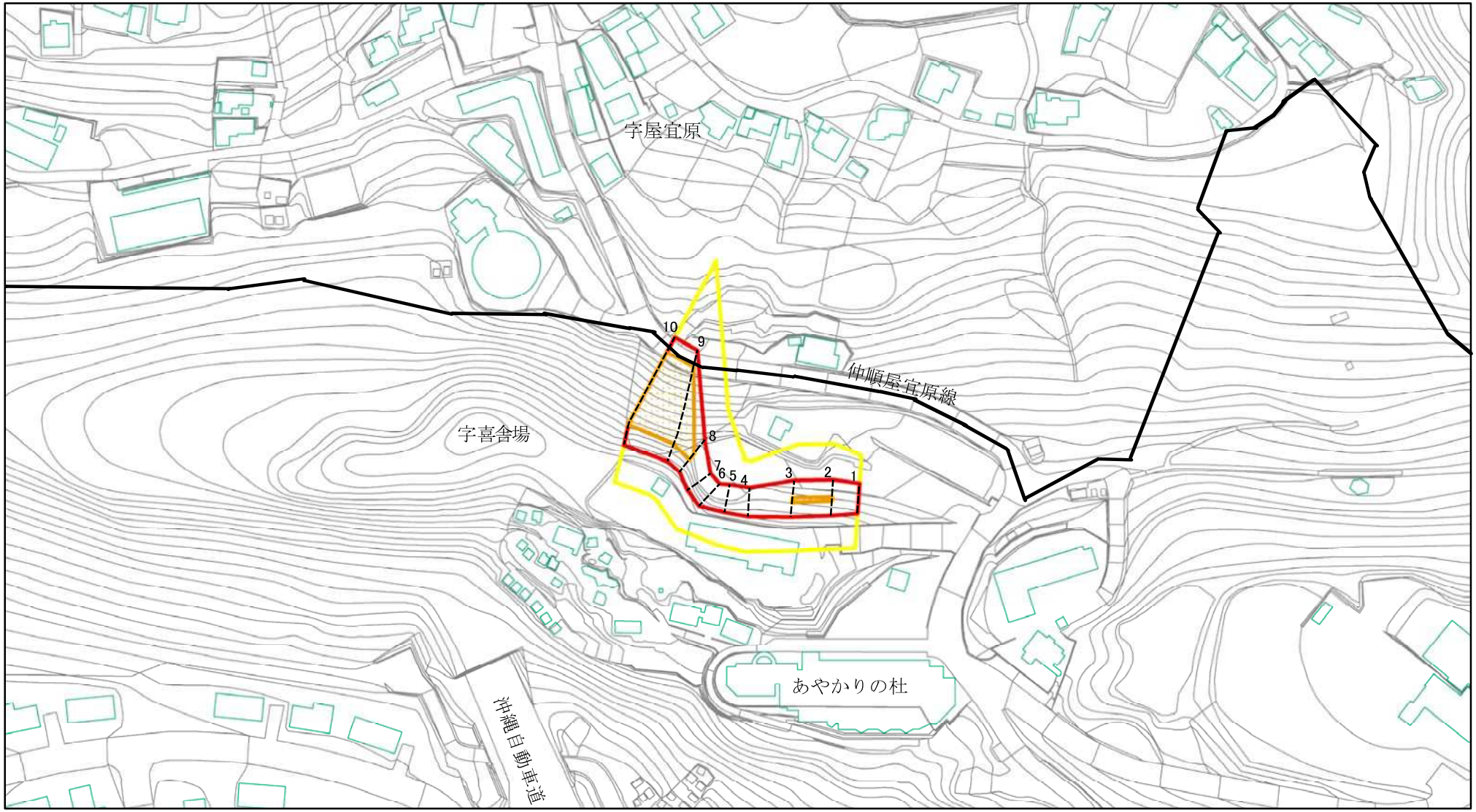

図中の数字は横断測線番号を示す

様式－2（急）

土砂災害警戒区域・土砂災害特別警戒区域

区域図（その1）

土砂災害防止法施行令第二条の基準に該当する区域		
土砂災害防止法施行令第三条の基準に該当する区域	土石等の（移動）高さが1m以下の場合、土石等の移動による力が100kN/m²を超える区域	
	土石等の堆積の高さが3mを超える区域	
	それ以外の区域	

N

縮尺 1:2,500

自然現象の種類	急傾斜地の崩壊	区域番号	CK-18
告示番号	沖縄県告示第116号	区域名	喜舎場(3)
告示年月日	令和4年3月29日	所在地	沖縄県中頭郡北中城村字喜舎場 沖縄県中頭郡北中城村字屋宜原

土砂災害警戒区域等の指定の公示に係る図書（その２－１）

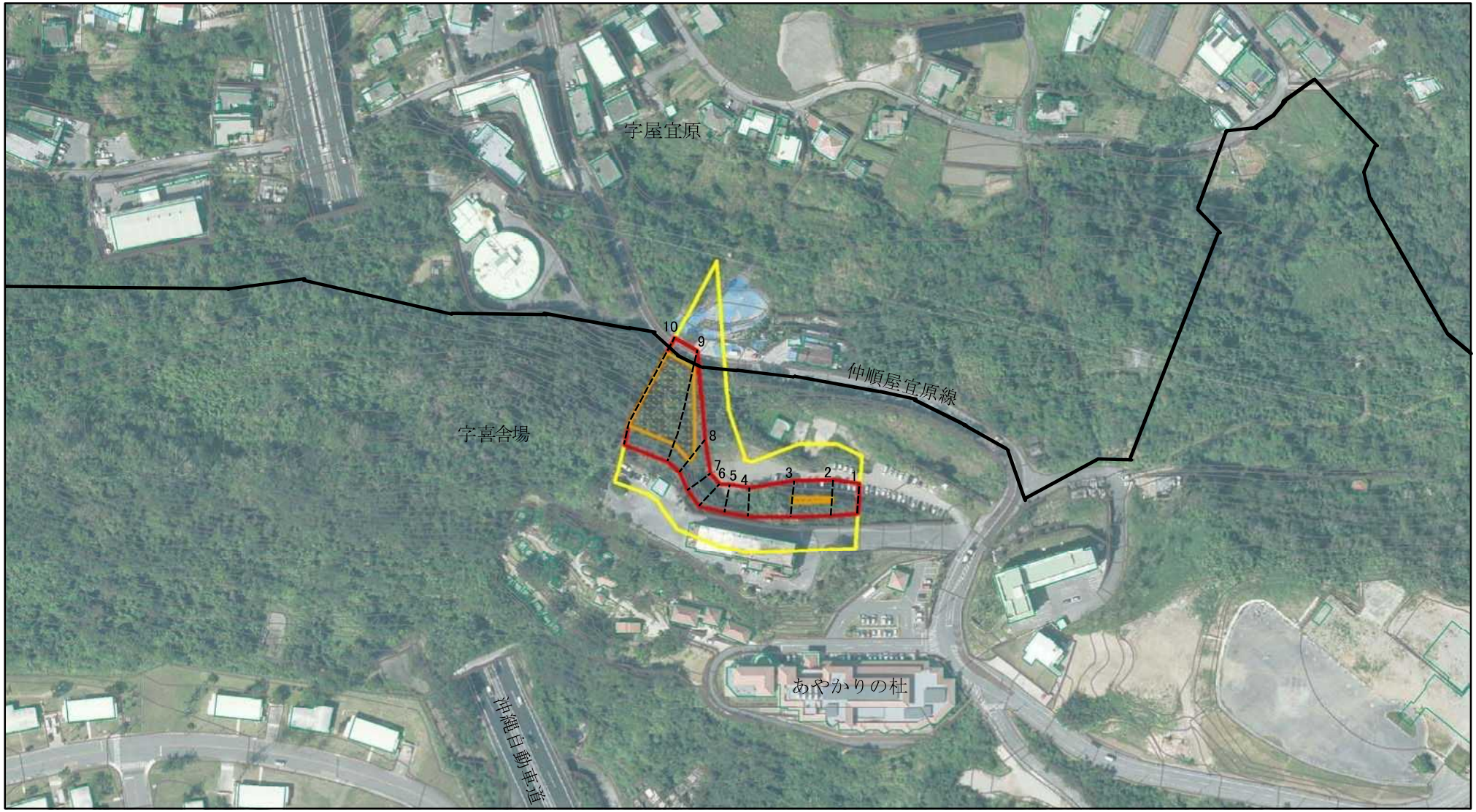

0 25 50 100 m

図中の数字は横断測線番号を示す

様式－２－１（急）
土砂災害警戒区域・土砂災害特別警戒区域
区域図（その２）

土砂災害防止法施行令第二条の基準に該当する区域		
土砂災害防止法施行令第三条の基準に該当する区域	土石等の（移動）高さが1m以下の場合、土石等の移動による力が100kN/㎡を超える区域	
	土石等の堆積の高さが3mを超える区域	
	それ以外の区域	

N

縮尺 1:2,500

自然現象の種類	急傾斜地の崩壊	区域番号	CK-18
告示番号	沖縄県告示第116号	区域名	喜舎場(3)
告示年月日	令和4年3月29日	所在地	沖縄県中頭郡北中城村字喜舎場 沖縄県中頭郡北中城村字屋宜原