

令和3年度

# 道路施設現況調書

(令和3年4月1日現在)

沖縄県土木建築部

道路管理課



# 凡 例

1. 本書が調査対象としている「道路」とは「道路法(昭和27年6月10日法律第180号)」が適用される高速自動車国道,一般国道(指定区間・指定区間外)、県道(主要地方道・一般県道)及び市町村道である。
2. 高速自動車国道  
「高速自動車国道」とは、「高速自動車国道の路線を指定する政令(昭和32年8月30日政令第275号)」により指定された道路である。
3. 一般国道(指定区間)  
「一般国道(指定区間)」とは、道路法第5条第1項の規定に基づき、「一般国道の路線を指定する政令(昭和40年3月29日政令第58号)」により指定された路線のうち、「一般国道の指定区間を指定する政令(昭和33年6月2日政令第164号)」により指定された区間であり、その管理は道路法第13条第1項の規定により国土交通大臣が行う。
4. 一般国道(指定区間外)  
「一般国道(指定区間外)」とは、上記3以外の一般国道のことをいう。
5. 主要地方道  
「主要地方道」とは、道路法第56条の規定により国土交通大臣が指定した路線であり、高速自動車国道及び一般国道と一体となって広域交通を分担する広域幹線道路として位置付けられている。
6. 市町村道  
市町村道の「1級」、「2級」とは、「幹線1級及び2級市町村道の選定について」(昭和55年3月18日付け建設省道地発第18号道路局地方道課長通知)に基づく調査により区分された幹線道路であり、「その他」とは、上記調査による幹線道路以外の道路及び上記調査後に新たに認定された路線をいう。
7. 現況・旧道・新道  
路線別内訳表においては、現道、旧道、新道に区分している。
  - ① 現道とは、旧道・新道以外の道路をいう。
  - ② 旧道とは、バイパス等の建設に伴い建設前の元の道路が他の道路として編成(入)されず存在する場合、その元の道路をいう。
  - ③ 新道とは、バイパス部分が現道に連結されないで部分的に供用されている区間をいう。
  - ④ 市町村道は全て「現道」として取り扱うこと。

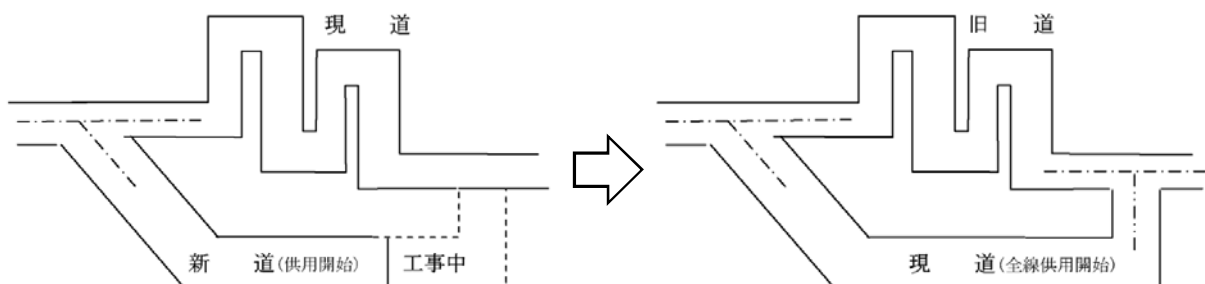

8. 総延長

調査単位で示す当該区間の起点から終点までの延長(重用延長、未供用延長、渡船延長及び実延長を加えた延長)をいう。

なお、延長は、道路中心線上を測定した延長とする。

9. 重用延長

道路法第11条第1項から第3項までの規定により、上級の路線に重複している区間の延長をいう。  
なお、同一道路種別の場合は、路線番号の若い路線を上級とする。

10. 未供用延長

路線の指定または認定の告示がなされているが、未だ供用開始の告示がなされていない区間の延長をいう。

なお、路線の指定または認定がなされただけで、区域決定されていない道路は、その計画ルート  
の延長をいう。

11. 実延長

道路法の規定に基づき供用開始の告示がされている区間のうち、重用区間、渡船区間を除いた  
区間の延長をいう。

12. 改良率

『改良率(%)』は、(改良済延長÷実延長)×100%で計上している。

13. 高級舗装率

『高級舗装率(%)』は、舗装済みの((「高級舗装」+「セメント舗装」)÷実延長)×100%で計上している。

14. 簡易含舗装率

『簡易含舗装率(%)』は、舗装済みの((「高級舗装」+「簡易舗装」+「セメント舗装」)÷実延長)×100%  
で計上している。

15. 歩道橋

実延長区間における立体横断施設の設置箇所数をいう。

16. 道路面積

実延長区間における道路面積を、次の区分により入力する。

① 道路敷面積とは、道路の区域の境界線(杭)から境界線(杭)までの幅員に対応する面積をいう。

なお、道路敷面積については、実測値により難しい場合は、推計値を入力してもよい。

② 道路部面積とは、車道、中央帯、路肩、植樹帯および歩道等を加えた幅員に対応する面積  
をいう。

③ 車道面積とは、車線、停車帯、非常駐車帯および待避所を加えた幅員に対応する面積をいう。

※車道幅員が明確でない場合は、原則として、全幅員から路肩として片側0.5m、計1.0mを  
差し引いたものを車道幅員とする。

〈 横断面の構成要素とその組合せ 〉

▼ 2車線の場合

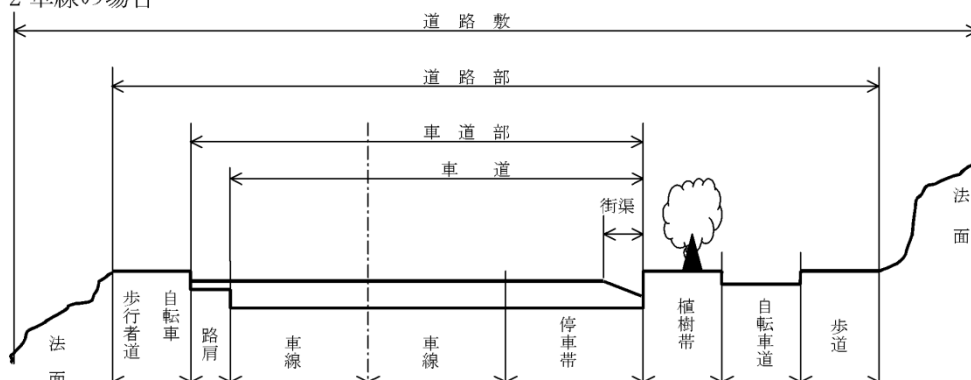

▼ 4車線の場合

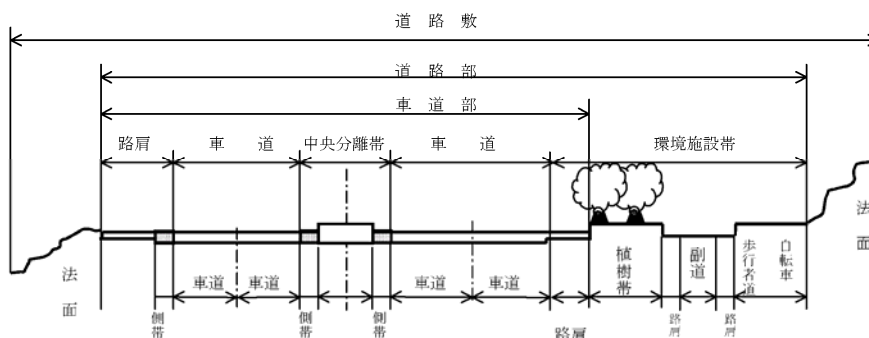

17. 歩道延長

① 設置延長とは歩道等設置道路延長で、実延長区間における当該道路の部分として設けられた歩道等の設置道路延長(道路中心線上の延長)をいう。

なお、道路の部分として設けられた歩道等とは、歩行者及び自転車の通行の用に供するために、縁石、防護柵等により車道部と区画されたもの(ただし、幅員が0.75m以上あるものに限る。)または、建設にあたり人家等の障害物により車道部から離れて設けられたもので同一路線の部分として設けられたものをいう。

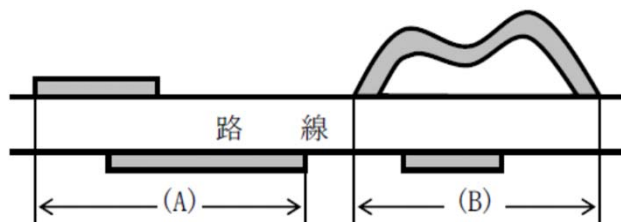

$$\text{歩道設置道路延長} = \ell(A) + \ell(B)$$

② 総延長とは歩道等延長で、実延長区間における歩道等設置区間について、歩道部分の中心線上の延長を、左右合計したのべ延長をいう。  
(上記の設置延長「歩道等設置道路延長」とは異なる。)

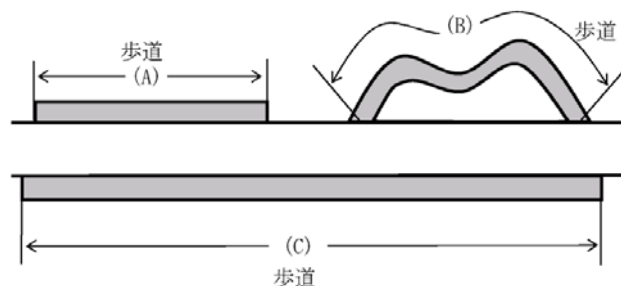

$$\text{総延長} = \ell(A) + \ell(B) + \ell(C)$$

18. 改良済延長、未改良延長

① 次の改良済、未改良別、車道幅員区分別の実延長をいう。

| 改良済  |                  |
|------|------------------|
| 車道幅員 | 19.5m 以上         |
| 車道幅員 | 13.0m 以上 19.5m未満 |
| 車道幅員 | 5.5m 以上 13.0m未満  |
| 車道幅員 | 5.5m 未満          |

| 未改良         |                |
|-------------|----------------|
| 車道幅員        | 5.5m 以上        |
| 車道幅員        | 3.5m 以上 5.5m未満 |
| 車道幅員        | 3.5m 未満        |
| うち自動車交通不能区間 |                |

② 「改良済」とは、次のような道路をいう。

・昭和34年3月31日以前に改築された道路  
「道路構造令細則案(内務省土木局昭和10年6月土木会議決定)」の規格に適合するものをいう。

・昭和34年4月1日以降に改築された道路  
「旧道路構造令(昭和33年8月1日政令第244号)」の規格に適合するものをいう。なお、旧道路構造令第34条の特例により改築された道路は、規格改良済として取り扱う。

・昭和46年4月1日以降に改築された道路  
「道路構造令(昭和45年10月29日政令第320号)」の規格に適合するものをいう。なお、道路構造令第38条の特例により改築された道路は、規格改良済として取り扱う。

③ 自動車交通不能区間とは、道路法施行規則第4条の2に規定する幅員、曲線半径、勾配その他道路状況により最大積載量4トンの貨物自動車が通行できない未改良道路(供用済)の区間をいう。

階段のみで路線が認定され、供用開始をしている場合も自動車交通不能区間に入れる。なお、車両制限等一時的に通行の禁止または制限されているもの、または災害その他により現在交通不能であっても、一年以内に復旧完成の見込みのあるものは、自動車交通不能区間に該当しない。

#### 19. 舗装済・未舗装

- ① 未舗装道には、防塵処理および表面処理したものを含む。
- ② アスファルトの高級とはアスファルト系高級で、アスファルト舗装要綱(日本道路協会発行)に基づくものをいう。
- ③ アスファルトの簡易とはアスファルト系簡易で、主に簡易舗装要綱(日本道路協会発行)に基づくものをいう。
- ④ セメント系舗装道にアスファルトでオーバーレイしたものについては、アスファルト系高級に計上する。

#### 20. 道路延長

「道路延長」とは、実延長から橋梁延長、トンネル延長を除いた延長である。

#### 21. 橋 梁

橋梁とは、橋梁箇所数及び、橋梁延長を計上する。「橋梁個数」は、橋長2メートル以上すべての道路橋を対象とした。なお、高架の道路および栈道は橋梁に含む。また、市町村境界に架設された橋梁は両方で計上している。(なお、その箇所は( )書きで明示し合計で差し引く。)

#### 22. トンネル

トンネルとは、トンネル箇所数及びトンネル延長を計上する。

# 道路施設現況調書(令和3年4月1現在)

## 土木事務所区分(沖縄県)

圏域別 (本島) 北部は恩納村・金武町より以北とする。中部は読谷村・うるま市より浦添市・西原町までとする。南部は那覇市・南風原町・与那原町より以南とする。

管内別 (本島) (事務所) 北部と中部は恩納村を仲泊で分割した所と金武町、うるま市境界で区分する。中部と南部は「圏域別」と同じとする。

## 国道事務所区分

北部国道 恩納村、うるま市より以北を管理する。

南部国道 読谷村、沖縄市より以南を管理する。

西日本高速道路(株) 高速自動車国道を管理する。

## 道路施設現況調書の見方

### 1. 道路現況総括 ..... 【P.1～24】

道路現況総括表 ..... 【P.1・2】  
一般国道(指定区間、指定区間外)、県道、市町村道の総括(全県計と同じ)

全県計 ..... 【P.3・4】  
「本島計」 + 「離島計」

本島計 ..... 【P.5・6】  
沖縄本島のみ道路施設現況

離島計 ..... 【P.7・8】  
「主要離島計」 + 「その他離島計」

主要離島計 ..... 【P.9・10】  
主要離島の合計

その他離島計 ..... 【P.11・12】  
「沖縄本島周辺島別内訳」合計 + 「宮古・石垣島周辺島別内訳」合計

道路現況総括表 ..... 【P.13～24】  
「6. 路線別内訳」と「7. 市町村道の現況」の合計を総括表にする。

土木事務所圏域で市町村別に区切って数値をまとめる。

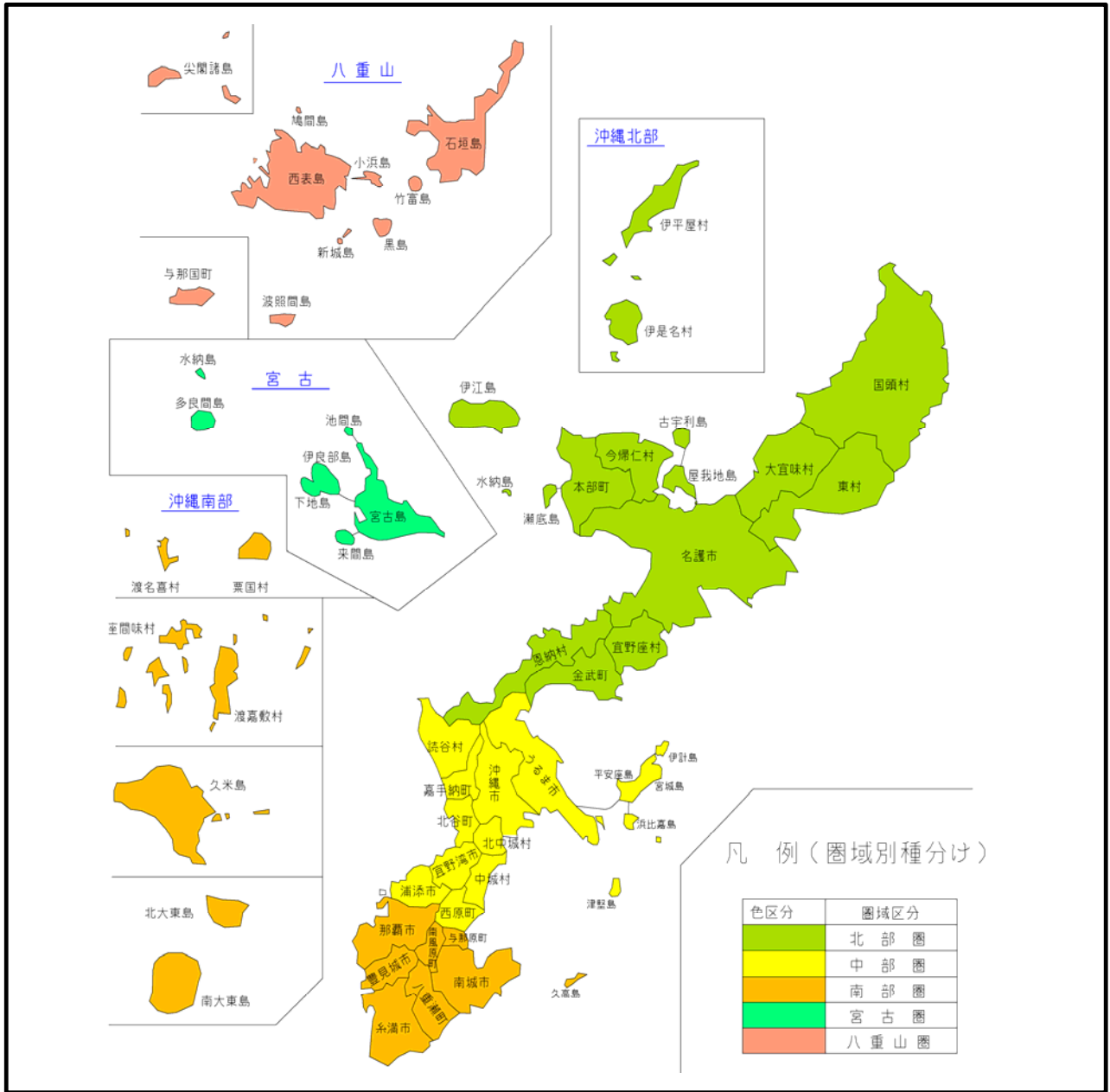

| 土木事務所圏域      | 圏域内 市町村  |
|--------------|--|
| 北部圏<br>12市町村 | 国頭村 大宜味村 東村 名護市 今帰仁村 本部町 伊江村<br>宜野座村 金武町 恩納村 伊平屋村 伊是名村               |
| 中部圏<br>10市町村 | 沖縄市 うるま市 読谷村 嘉手納町 北谷町 宜野湾市<br>北中城村 中城村 西原町 浦添市                       |
| 南部圏<br>14市町村 | 那覇市 糸満市 豊見城市 南城市 与那原町 南風原町 八重瀬町<br>久米島町 渡嘉敷村 座間味村 栗国村 渡名喜村 南大東村 北大東村 |
| 宮古圏 2市町村     | 宮古島市 多良間村  |
| 八重山圏 3市町村    | 石垣市 竹富町 与那国町   |



3. 主要離島、島別内訳・・・・・・・・・・・・・・・・

【P.37～60】

主要地方道、一般県道の路線が複数の島でにまたがっている場合、人口の多い島のほうに計上している。

**主要離島 島別内訳**・・・・・・・・・・・・・・・・ 【P.37～44】

**有人** 宮古本島、石垣本島、久米島〔3島〕

**その他離島 沖縄本島周辺島別内訳**・・・・・・・・・・・・・・・・ 【P.45～52】

**有人** 伊平屋島、野甫島、伊是名島、伊江島、水納島、津堅島、久高島、粟国島、渡名喜島、座間味島、阿嘉島、慶留間島、渡嘉敷島、前島、奥武島、オーハ島、北大東島、南大東島〔18島〕

**無人** 具志川島、屋那覇島、嘉比島、安慶名敷島、外地島、安室島、屋嘉比島、久場島、黒島、儀志布島、離島、硫黄島〔12島〕

**宮古・石垣周辺離島**・・・・・・・・・・・・・・・・ 【P.53～60】

宮古：**有人** 池間島、大神島、来間島、伊良部島、下地島、多良間島、水納島〔7島〕

石垣：**有人** 竹富島、西表島、鳩間島、由布島、小浜島、黒島、新城島(上地)、新城島(下地)、波照間島、嘉弥真島、与那国島〔11島〕

**無人** 小島、内離島、外離島〔3島〕

| 圏域     | 市町村名 | 島名   |       |
|--------|------|------|-------|
|        |      | 有人   | 無人    |
| 主要離島   | —    | 沖縄本島 |       |
|        | 宮古島市 | 宮古島  |       |
|        | 石垣市  | 石垣島  |       |
|        | 久米島町 | 久米島  |       |
| 北部圏域   | 伊平屋村 | 伊平屋島 |       |
|        | 〃    | 野甫島  |       |
|        | 伊是名島 | 伊是名島 |       |
|        | 〃    |      | 具志川島  |
|        | 〃    |      | 屋那覇島  |
|        | 伊江村  | 伊江島  |       |
|        | 本部町  | 水納島  |       |
|        | うるま市 | 津堅島  |       |
| 中・南部圏域 | 南城市  | 久高島  |       |
|        | 粟国村  | 粟国島  |       |
|        | 渡名喜村 | 渡名喜島 |       |
|        | 座間味村 | 座間味島 |       |
|        | 〃    | 阿嘉島  |       |
|        | 〃    | 慶留間島 |       |
|        | 〃    |      | 嘉比島   |
|        | 〃    |      | 安慶名敷島 |
|        | 〃    |      | 外地島   |
|        | 〃    |      | 安室島   |
|        | 〃    |      | 屋嘉比島  |
|        | 〃    |      | 久場島   |
|        | 渡嘉敷村 | 渡嘉敷島 |       |
|        | 〃    | 前島   |       |
|        | 〃    |      | 黒島    |
|        | 〃    |      | 儀志布島  |
|        | 〃    |      | 離島    |
|        | 久米島町 | 奥武島  |       |
|        | 〃    | オーハ島 |       |
|        | 〃    |      | 硫黄島   |
| 北大東村   | 北大東島 |      |       |
| 南大東村   | 南大東島 |      |       |

| 圏域    | 市町村名 | 島名      |     |
|-------|------|---------|-----|
|       |      | 有人      | 無人  |
| 宮古圏域  | 宮古島市 | 池間島     |     |
|       | 〃    | 大神島     |     |
|       | 〃    | 来間島     |     |
|       | 〃    | 伊良部島    |     |
|       | 〃    | 下地島     |     |
|       | 多良間村 | 多良間島    |     |
| 〃     | 水納島  |         |     |
| 八重山圏域 | 石垣市  |         | 小島  |
|       | 竹富町  | 竹富島     |     |
|       | 〃    | 西表島     |     |
|       | 〃    | 鳩間島     |     |
|       | 〃    | 由布島     |     |
|       | 〃    | 小浜島     |     |
|       | 〃    | 黒島      |     |
|       | 〃    | 新城島(上地) |     |
|       | 〃    | 新城島(下地) |     |
|       | 〃    | 波照間島    |     |
|       | 〃    |         | 内離島 |
|       | 〃    | 加弥真島    |     |
|       | 〃    |         | 外離島 |
|       | 与那国町 | 与那国島    |     |

| 合計     | 島名   |      |
|--------|------|------|
|        | 有人   | 無人   |
|        | 39 島 | 15 島 |
| 計 54 島 |      |      |

4. 市町村別内訳 ..... 【P.61～88】

市町村別に国道、県道、市町村道をまとめる。

5. 事務所別内訳 ..... 【P.89～149】

土木事務所管理道路別にまとめる。ただし、中部と南部にまたがる県道155号線は中部管理とする。他のまたがる4路線(那覇北中城線・宜野湾南風原線・那覇宜野湾線・県道153号線)は、中部・南部の両土木事務所圏域管理とする。

事務所別路線数内訳 ..... 【P.89】

事務所別総括内訳 ..... 【P.90～93】

高速自動車道 ..... 【P.94～97】

西日本高速道路(株) 管理  
国道(指定区間) ..... 【P.98～101】

北部土木事務所 ..... 【P.102～109】

中部土木事務所 ..... 【P.110～117】

南部土木事務所 ..... 【P.118～129】

宮古土木事務所 ..... 【P.130～137】

八重山土木事務所 ..... 【P.138～145】

自転車歩行者専用道路  
(独立専用自歩道) ..... 【P.146～149】

6. 路線別内訳 ..... 【P.150～253】

国道、主要地方道、一般県道(土木事務所別)、市町村道にまとめる。1路線が2事務所にまたがっている路線の場合、長い路線を占める事務所のほうに計上している。

中・南部の事務所にまたがる3路線(153号線・155号線・宜野湾南風原線)は中部土木事務所に計上しており、那覇宜野湾線は両土木事務所管理区域別で計上している。

国道(指定区間) ..... 【P.150～161】

..... 【P.162～169】

主要地方道 ..... 【P.170～185】

一般県道 ..... 【P.190～249】

(北部・中部・南部・宮古・八重山 各土木事務所)

自転車歩行者専用道路 ..... 【P.250～253】

(独立専用自歩道)

7. 市町村道の現況 ..... 【P.254～273】

市町村道のみので道路施設現況をまとめる。

8. 道路普及率 ..... 【P.270～277】

国土交通省より発行されている道路統計年報より前年度における数値で普及率を出しているものである。

道路種別 各路線

| 管内   | NO  | 路線名 (※管理分割路線)       |
|------|-----|---------------------|
|      |     | 沖縄自動車道(名護市許田～那覇)    |
| 路線数  |     | 高速自動車国道 計 1 路線      |
|      | 58  | 国道58号 ※             |
|      | 329 | 国道329号 ※            |
|      | 330 | 国道330号              |
|      | 331 | 国道331号 ※            |
|      | 332 | 国道332号              |
|      | 506 | 国道506号(西原IC～豊見城名嘉地) |
| 路線数  |     | 一般国道(指定区間) 計 6 路線   |
|      | 330 | 国道330号 ※            |
|      | 331 | 国道331号 ※            |
|      | 390 | 国道390号 ※            |
|      | 449 | 国道449号              |
|      | 506 | 国道505号              |
|      | 507 | 国道507号              |
| 路線数  |     | 一般国道(指定区間外) 計 6 路線  |
| 路線数  |     | 一般国道 合計 10 路線       |
| 北部管内 | 70  | 国頭東線                |
|      | 71  | 名護宜野座線              |
|      | 72  | 名護運天港線              |
|      | 84  | 名護本部線               |
|      | 88  | 屋嘉恩納線               |
|      | 91  | 本部循環線               |
| 中部管内 | 10  | 伊計平良川線              |
|      | 23  | 沖縄北谷線               |
|      | 29  | 那覇北中城線 ※            |
|      | 38  | 浦添西原線               |
|      | 73  | 石川仲泊線               |
|      | 74  | 沖縄嘉手納線              |
|      | 75  | 沖縄石川線               |
|      | 81  | 宜野湾北中城線             |
|      | 85  | 沖縄環状線               |
| 南部管内 | 7   | 奥武山米須線              |
|      | 29  | 那覇北中城線 ※            |
|      | 77  | 糸満与那原線              |
|      | 82  | 那覇糸満線               |
|      | 86  | 南風原知念線              |
|      | 89  | 久米島空港真泊線            |
| 宮古管内 | 78  | 平良城辺線               |
|      | 83  | 保良西里線               |
|      | 90  | 下地島空港佐良浜線           |
| 八重山  | 79  | 石垣港伊原間線             |
|      | 87  | 富野大川線               |
| 路線数  |     | 主要地方道 合計 26 路線      |

| 管内   | NO      | 路線名 (※管理分割路線)     |
|------|---------|-------------------|
| 北部管内 | 2       | 2号線               |
|      | 9       | 9号線               |
|      | 13      | 13号線              |
|      | 14      | 14号線              |
|      | 18      | 18号線              |
|      | 104     | 104号線             |
|      | 110     | 110号線             |
|      | 114     | 114号線             |
|      | 115     | 115号線             |
|      | 118     | 118号線             |
|      | 123     | 123号線             |
|      | 125     | 125号線             |
|      | 172     | 瀬底健堅線             |
|      | 177     | 諸見勢理客線            |
|      | 178     | 仲田伊是名線            |
|      | 179     | 田名野甫線             |
|      | 180     | 伊江川平線             |
|      | 181     | 伊江島空港川平線          |
|      | 219     | 渡久地港線             |
|      | 225     | 伊江島環状線            |
|      | 234     | 漢那松田線             |
|      | 244     | 渡久地山入端線           |
|      | 247     | 古宇利屋我地線           |
|      | 248     | 屋我地仲宗根線           |
| 路線数  |         | 一般県道 北部管内 計 24 路線 |
| 中部管内 | 6       | 6号線               |
|      | 8       | 8号線               |
|      | 12      | 12号線              |
|      | 16      | 16号線              |
|      | 20      | 20号線              |
|      | 22      | 22号線              |
|      | 24      | 24号線              |
|      | 26      | 26号線              |
|      | 32      | 32号線              |
|      | 33      | 具志川前原線            |
|      | 34      | 宜野湾西原線            |
|      | 35      | 35号線              |
|      | 36      | 36号線              |
|      | 37      | 37号線              |
|      | 130     | 130号線             |
|      | 146     | 146号線             |
| 153  | 153号線 ※ |                   |
| 155  | 155号線 ※ |                   |
| 224  | 具志川環状線  |                   |

道路種別 各路線

| 管内   | NO     | 路線名 (※管理分割路線)     |
|------|--------|-------------------|
| 中部管内 | 227    | 沖縄総合運動公園線         |
|      | 238    | 浜比嘉平安座線           |
|      | 239    | 与那城具志川線           |
|      | 241    | 宜野湾南風原線 ※         |
|      | 251    | 那覇宜野湾線 ※          |
|      | 253    | 浦西停車場線            |
|      | 254    | 幸地インター線           |
|      | 255    | 石川池原線             |
|      |        |                   |
| 路線数  |        | 一般県道 中部管内 計 27 路線 |
| 南部管内 | 3      | 3号線               |
|      | 11     | 11号線              |
|      | 15     | 15号線              |
|      | 17     | 17号線              |
|      | 28     | 28号線              |
|      | 39     | 39号線              |
|      | 42     | 42号線              |
|      | 43     | 43号線              |
|      | 46     | 46号線              |
|      | 47     | 47号線              |
|      | 48     | 48号線              |
|      | 49     | 49号線              |
|      | 50     | 50号線              |
|      | 52     | 52号線              |
|      | 54     | 54号線              |
|      | 62     | 62号線              |
|      | 128    | 128号線             |
|      | 131    | 131号線             |
|      | 134    | 134号線             |
|      | 137    | 佐敷玉城線             |
|      | 138    | 138号線             |
|      | 153    | 153号線 ※           |
|      | 155    | 155号線 ※           |
|      | 175    | 兼城港線              |
|      | 182    | 北南線               |
|      | 183    | 南大東飛行場線           |
|      | 184    | 北大東港線             |
| 185  | 栗国港線   |                   |
| 186  | 渡嘉敷港線  |                   |
| 187  | 座間味港線  |                   |
| 188  | 渡名喜港線  |                   |
| 221  | 那覇内環状線 |                   |
| 222  | 真地久茂地線 |                   |

| 管内    | NO       | 路線名 (※管理分割路線)       |
|-------|----------|---------------------|
| 南部管内  | 223      | 魂魄之塔線               |
|       | 231      | 那覇空港線               |
|       | 236      | 玉城那覇自転車道線(独立専用自歩道)※ |
|       | 240      | 南風原与那原線             |
|       | 241      | 宜野湾南風原線 ※           |
|       | 242      | 宇根仲泊線               |
|       | 245      | 久米島一周線              |
|       | 249      | 東風平豊見城線             |
|       | 250      | 糸満具志頭線              |
|       | 251      | 那覇宜野湾線 ※            |
|       | 256      | 豊見城糸満線              |
|       | 路線数      |                     |
| 宮古管内  | 190      | 平良新里線               |
|       | 191      | 与那覇上地線              |
|       | 192      | 平良久松港線              |
|       | 197      | 嘉手苅屋原線              |
|       | 198      | 根間地与那節線             |
|       | 199      | 福里保良線               |
|       | 201      | 友利線                 |
|       | 202      | 宮国線                 |
|       | 204      | 長山港佐良浜港線            |
|       | 205      | 多良間多良間港線            |
|       | 230      | 池間大浦線               |
|       | 235      | 保良上地線               |
|       | 243      | 高野西里線               |
| 246   | 城辺下地線    |                     |
| 252   | 平良下地島空港線 |                     |
| 路線数   |          | 一般県道 宮古管内 計 15 路線   |
| 八重山管内 | 206      | 平野伊原間線              |
|       | 207      | 川平高屋線               |
|       | 208      | 石垣浅田線               |
|       | 209      | 大浜富野線               |
|       | 210      | 小浜港線                |
|       | 211      | 新川白保線               |
|       | 213      | 黒島港線                |
|       | 214      | 石垣空港線               |
| 215   | 白浜南風見線   |                     |
| 216   | 与那国島線    |                     |
| 217   | 与那国港線    |                     |
| 路線数   |          | 一般県道 八重山管内 計 11 路線  |
| 路線数   |          | 一般県道 合計 121 路線      |

# 目 次

|                     |             |
|---------------------|-------------|
| 1. 道路現況総括 .....     | 1 ~ 24      |
| 2. 圏域別 .....        | 25 ~ 36     |
| 3. 主要離島, 島別内訳 ..... | 37 ~ 60     |
| 4. 市町村別内訳 .....     | 61 ~ 88     |
| 5. 事務所別内訳 .....     | 89 ~ 149    |
| (事務所別路線数内訳) .....   | (89)        |
| (自転車歩行者専用道路) .....  | (146 ~ 149) |
| 6. 路線別内訳 .....      | 150 ~ 253   |
| (自転車歩行者専用道路) .....  | (250 ~ 253) |
| 7. 市町村道の現況 .....    | 254 ~ 273   |
| 8. 道路の普及率 .....     | 274 ~ 277   |



# 1 . 道 路 現 況 総 括

(1) 道路現況総括表(現道+旧道)

(2) 全県計(現道+旧道)

(3) 本島計(現道+旧道)

(4) 離島計(現道+旧道)

(5) 主要離島計(現道+旧道)

(6) その他離島計(現道+旧道)

(7) 道路現況総括表

# 道路現況総括表（現道＋旧道）

| 道路種別                     |            | 路線数      | 実延長       | 改良済延長     | 改良率<br>(%) |
|--------------------------|------------|----------|-----------|-----------|------------|
| 高速自動車道                   |            | 1        | 57,323    | 57,323    | 100.0      |
| 一般国道                     | 指定区間（有料区間） | 0        | 0         | 0         | 0.0        |
|                          | 指定区間       | 6        | 327,714   | 327,714   | 100.0      |
|                          | 指定区間計      | (2)<br>6 | 327,714   | 327,714   | 100.0      |
|                          | 指定区間外      | (2)<br>6 | 173,991   | 169,672   | 97.5       |
|                          | 計          | 10       | 501,705   | 497,386   | 99.1       |
| 県道                       | 主要地方道      | 25       | 413,703   | 397,388   | 96.1       |
|                          | 一般県道       | 117      | 668,691   | 613,687   | 91.8       |
|                          | 計          | 142      | 1,082,394 | 1,011,075 | 93.4       |
| 高速自動車道<br>一般国道・県道 計      |            | 153      | 1,641,422 | 1,565,784 | 95.4       |
| 県管理計                     |            | 148      | 1,256,385 | 1,180,747 | 94.0       |
| 市町村道                     | 一 級        | 661      | 894,213   | 756,984   | 84.7       |
|                          | 二 級        | 1,212    | 1,100,689 | 755,975   | 68.7       |
|                          | そ の 他      | 14,936   | 4,594,088 | 2,796,182 | 60.9       |
|                          | 計          | 16,809   | 6,588,990 | 4,309,141 | 65.4       |
| 高速自動車道・一般国道<br>県道・市町村道 計 |            | 16,962   | 8,230,412 | 5,874,925 | 71.4       |

(注) 1. 路線数の（ ）内は、同一路線が指定区間、指定区間外双方に重複している。  
2. 一般県道の路線数へは、玉城那覇自転車道も含む。



令和 3年 4月 1日 現在 単位：メートル

| 舗装済延長<br>(高級) | 舗装率<br>(高級) | 舗装済延長<br>(簡易含) | 舗装率<br>(簡易含) | 歩道設置<br>延長 | 歩道率<br>(%) |
|---------------|-------------|----------------|--------------|------------|------------|
| 57,323        | 100.0       | 57,323         | 100.0        | 0          | 0.0        |
| 0             | 0.0         | 0              | 0.0          | 0          | 0.0        |
| 327,714       | 100.0       | 327,714        | 100.0        | 297,272    | 90.7       |
| 327,714       | 100.0       | 327,714        | 100.0        | 297,272    | 90.7       |
| 164,364       | 94.5        | 172,634        | 99.2         | 138,788    | 79.8       |
| 492,078       | 98.1        | 500,348        | 99.7         | 436,060    | 86.9       |
| 394,373       | 95.3        | 407,851        | 98.6         | 305,050    | 73.7       |
| 575,870       | 86.1        | 668,050        | 99.9         | 506,052    | 75.7       |
| 970,243       | 89.6        | 1,075,901      | 99.4         | 811,102    | 74.9       |
| 1,519,644     | 92.6        | 1,633,572      | 99.5         | 1,247,162  | 76.0       |
| 1,134,607     | 90.3        | 1,248,535      | 99.4         | 949,890    | 75.6       |
| 614,637       | 68.7        | 861,738        | 96.4         | 427,298    | 47.8       |
| 475,057       | 43.2        | 992,916        | 90.2         | 276,929    | 25.2       |
| 1,700,327     | 37.0        | 3,822,969      | 83.2         | 618,779    | 13.5       |
| 2,790,021     | 42.3        | 5,677,623      | 86.2         | 1,323,006  | 20.1       |
| 4,309,665     | 52.4        | 7,311,195      | 88.8         | 2,570,168  | 31.2       |

※舗装の「高級」には、セメント舗装も含む。

# 全県計

# 道路現況総括表(現道+旧道)

| 道路種別         |            | 実延長       | 改良<br>延長  | 改良率<br>(%) |
|--------------|------------|-----------|-----------|------------|
| 高速自動車道       |            | 57,323    | 57,323    | 100.0      |
| 一般<br>国<br>道 | 指定区間(有料区間) | 0         | 0         | 0.0        |
|              | 指定区間       | 327,714   | 327,714   | 100.0      |
|              | 指定区間計      | 327,714   | 327,714   | 100.0      |
|              | 指定区間外      | 173,991   | 169,672   | 97.5       |
|              | 計          | 501,705   | 497,386   | 99.1       |
| 県<br>道       | 主要地方道      | 413,703   | 397,388   | 96.1       |
|              | 一般県道       | 668,691   | 613,687   | 91.8       |
|              | 計          | 1,082,394 | 1,011,075 | 93.4       |
| 市町村道         |            | 6,588,990 | 4,309,141 | 65.4       |
| 合計           |            | 8,230,412 | 5,874,925 | 71.4       |

令和 3年 4月 1日 現在 単位：メートル

| 舗装済延長<br>(高級) | 舗装率<br>(高級) | 舗装済延長<br>(簡易含) | 舗装率<br>(簡易含) | 歩道設置<br>延長 | 歩道率<br>(%) |
|---------------|-------------|----------------|--------------|------------|------------|
| 57,323        | 100.0       | 57,323         | 100.0        | 0          | 0.0        |
| 0             | 0.0         | 0              | 0.0          | 0          | 0.0        |
| 327,714       | 100.0       | 327,714        | 100.0        | 297,272    | 90.7       |
| 327,714       | 100.0       | 327,714        | 100.0        | 297,272    | 90.7       |
| 164,364       | 94.5        | 172,634        | 99.2         | 138,788    | 79.8       |
| 492,078       | 98.1        | 500,348        | 99.7         | 436,060    | 86.9       |
| 394,373       | 95.3        | 407,851        | 98.6         | 305,050    | 73.7       |
| 575,870       | 86.1        | 668,050        | 99.9         | 506,052    | 75.7       |
| 970,243       | 89.6        | 1,075,901      | 99.4         | 811,102    | 74.9       |
| 2,790,021     | 42.3        | 5,677,623      | 86.2         | 1,323,006  | 20.1       |
| 4,309,665     | 52.4        | 7,311,195      | 88.8         | 2,570,168  | 31.2       |

※舗装の「高級」には、セメント舗装も含む。

# 本島計

# 道路現況総括表(現道+旧道)

| 道路種別         |            | 実延長       | 改良<br>延長  | 改良率<br>(%) |
|--------------|------------|-----------|-----------|------------|
| 高速自動車道       |            | 57,323    | 57,323    | 100.0      |
| 一般<br>国<br>道 | 指定区間(有料区間) | 0         | 0         | 0.0        |
|              | 指定区間       | 327,714   | 327,714   | 100.0      |
|              | 指定区間計      | 327,714   | 327,714   | 100.0      |
|              | 指定区間外      | 111,386   | 108,593   | 97.5       |
|              | 計          | 439,100   | 436,307   | 99.4       |
| 県<br>道       | 主要地方道      | 280,625   | 271,848   | 96.9       |
|              | 一般県道       | 366,927   | 335,907   | 91.5       |
|              | 計          | 647,552   | 607,755   | 93.9       |
| 市町村道         |            | 4,167,074 | 2,919,452 | 70.1       |
| 合計           |            | 5,311,049 | 4,020,837 | 75.7       |

令和 3年 4月 1日 現在 単位：メートル

| 舗装済延長<br>(高級) | 舗装率<br>(高級) | 舗装済延長<br>(簡易含) | 舗装率<br>(簡易含) | 歩道設置<br>延長 | 歩道率<br>(%) |
|---------------|-------------|----------------|--------------|------------|------------|
| 57,323        | 100.0       | 57,323         | 100.0        | 0          | 0.0        |
| 0             | 0.0         | 0              | 0.0          | 0          | 0.0        |
| 327,714       | 100.0       | 327,714        | 100.0        | 297,272    | 90.7       |
| 327,714       | 100.0       | 327,714        | 100.0        | 297,272    | 90.7       |
| 106,974       | 96.0        | 111,240        | 99.9         | 81,324     | 73.0       |
| 434,688       | 99.0        | 438,954        | 100.0        | 378,596    | 86.2       |
| 272,432       | 97.1        | 280,278        | 99.9         | 204,127    | 72.7       |
| 328,472       | 89.5        | 366,522        | 99.9         | 273,845    | 74.6       |
| 600,904       | 92.8        | 646,800        | 99.9         | 477,972    | 73.8       |
| 2,009,735     | 48.2        | 3,874,091      | 93.0         | 954,043    | 22.9       |
| 3,102,650     | 58.4        | 5,017,168      | 94.5         | 1,810,611  | 34.1       |

※舗装の「高級」には、セメント舗装も含む。

## 離島計

## 道路現況総括表(現道+旧道)

| 道 路 種 別          |           | 実延長       | 改良<br>延長  | 改良率<br>(%) |
|------------------|-----------|-----------|-----------|------------|
| 一<br>般<br>国<br>道 | 指 定 区 間   | 0         | 0         | 0.0        |
|                  | 指 定 区 間 外 | 62,605    | 61,079    | 97.6       |
|                  | 計         | 62,605    | 61,079    | 97.6       |
| 県<br>道           | 主 要 地 方 道 | 133,078   | 125,540   | 94.3       |
|                  | 一 般 県 道   | 301,764   | 277,780   | 92.1       |
|                  | 計         | 434,842   | 403,320   | 92.8       |
| 市 町 村 道          |           | 2,421,916 | 1,389,689 | 57.4       |
| 合 計              |           | 2,919,363 | 1,854,088 | 63.5       |

令和 3年 4月 1日 現在 単位：メートル

| 舗装済延長<br>(高級) | 舗装率<br>(高級) | 舗装済延長<br>(簡易含) | 舗装率<br>(簡易含) | 歩道設置<br>延長 | 歩道率<br>(%) |
|---------------|-------------|----------------|--------------|------------|------------|
| 0             | 0.0         | 0              | 0.0          | 0          | 0.0        |
| 57,390        | 91.7        | 61,394         | 98.1         | 57,464     | 91.8       |
| 57,390        | 91.7        | 61,394         | 98.1         | 57,464     | 91.8       |
| 121,941       | 91.6        | 127,573        | 95.9         | 100,923    | 75.8       |
| 247,398       | 82.0        | 301,528        | 99.9         | 232,207    | 76.9       |
| 369,339       | 84.9        | 429,101        | 98.7         | 333,130    | 76.6       |
| 780,286       | 32.2        | 1,803,532      | 74.5         | 368,963    | 15.2       |
| 1,207,015     | 41.3        | 2,294,027      | 78.6         | 759,557    | 26.0       |

※舗装の「高級」には、セメント舗装も含む。

# 主要離島計 道路現況総括表(現道+旧道)

| 道 路 種 別          |           | 実 延 長     | 改 良 済 長   | 改 良 率 (%) |
|------------------|-----------|-----------|-----------|-----------|
| 一<br>般<br>国<br>道 | 指 定 区 間   | 0         | 0         | 0.0       |
|                  | 指 定 区 間 外 | 62,605    | 61,079    | 97.6      |
|                  | 計         | 62,605    | 61,079    | 97.6      |
| 県<br>道           | 主 要 地 方 道 | 125,852   | 118,314   | 94.0      |
|                  | 一 般 県 道   | 140,403   | 129,449   | 92.2      |
|                  | 計         | 266,255   | 247,763   | 93.1      |
| 市 町 村 道          |           | 1,350,980 | 734,097   | 54.3      |
| 合 計              |           | 1,679,840 | 1,042,939 | 62.1      |



令和 3年 4月 1日 現在 単位：メートル

| 舗装済延長<br>(高級) | 舗装率<br>(高級) | 舗装済延長<br>(簡易含) | 舗装率<br>(簡易含) | 歩道設置<br>延長 | 歩道率<br>(%) |
|---------------|-------------|----------------|--------------|------------|------------|
| 0             | 0.0         | 0              | 0.0          | 0          | 0.0        |
| 57,390        | 91.7        | 61,394         | 98.1         | 57,464     | 91.8       |
| 57,390        | 91.7        | 61,394         | 98.1         | 57,464     | 91.8       |
| 114,715       | 91.2        | 120,347        | 95.6         | 95,130     | 75.6       |
| 123,956       | 88.3        | 140,403        | 100.0        | 123,980    | 88.3       |
| 238,671       | 89.6        | 260,750        | 97.9         | 219,110    | 82.3       |
| 379,968       | 28.1        | 1,012,912      | 75.0         | 218,631    | 16.2       |
| 676,029       | 40.2        | 1,335,056      | 79.5         | 495,205    | 29.5       |

※舗装の「高級」には、セメント舗装も含む。

## その他離島計 道路現況総括表(現道+旧道)

| 道 路 種 別          |           | 実 延 長     | 改 良 済 長<br>延 長 | 改 良 率<br>(%) |
|------------------|-----------|-----------|----------------|--------------|
| 一<br>般<br>国<br>道 | 指 定 区 間   | 0         | 0              | 0.0          |
|                  | 指 定 区 間 外 | 0         | 0              | 0.0          |
|                  | 計         | 0         | 0              | 0.0          |
| 県<br>道           | 主 要 地 方 道 | 7,226     | 7,226          | 100.0        |
|                  | 一 般 県 道   | 161,361   | 148,331        | 91.9         |
|                  | 計         | 168,587   | 155,557        | 92.3         |
| 市 町 村 道          |           | 1,070,936 | 655,592        | 61.2         |
| 合 計              |           | 1,239,523 | 811,149        | 65.4         |

令和 3年 4月 1日 現在 単位：メートル

| 舗装済延長<br>(高級) | 舗装率<br>(高級) | 舗装済延長<br>(簡易含) | 舗装率<br>(簡易含) | 歩道設置<br>延長 | 歩道率<br>(%) |
|---------------|-------------|----------------|--------------|------------|------------|
| 0             | 0.0         | 0              | 0.0          | 0          | 0.0        |
| 0             | 0.0         | 0              | 0.0          | 0          | 0.0        |
| 0             | 0.0         | 0              | 0.0          | 0          | 0.0        |
| 7,226         | 100.0       | 7,226          | 100.0        | 5,793      | 80.2       |
| 123,442       | 76.5        | 161,125        | 99.9         | 108,227    | 67.1       |
| 130,668       | 77.5        | 168,351        | 99.9         | 114,020    | 67.6       |
| 400,318       | 37.4        | 790,620        | 73.8         | 150,332    | 14.0       |
| 530,986       | 42.8        | 958,971        | 77.4         | 264,352    | 21.3       |

※舗装の「高級」には、セメント舗装も含む。

# 道路現況総括表

| 種 別        |          | 総延長       | 重 用    | 未供用     | 実延長     | 改良率<br>(%) | 舗 装<br>高 級<br>率 (%) |
|------------|----------|-----------|--------|---------|---------|------------|---------------------|
| 高速<br>自動車道 | 高速自動車道 計 | 57,323    | 0      | 0       | 57,323  | 100.0      | 100.0               |
|            | 現 道      | 57,323    | 0      | 0       | 57,323  | 100.0      | 100.0               |
|            |          |           |        |         |         |            |                     |
| 一般国道       | 一般国道 計   | 1,085,805 | 76,600 | 507,500 | 501,705 | 99.1       | 98.1                |
|            | 現 道      | 1,037,258 | 76,523 | 507,500 | 453,235 | 99.7       | 99.0                |
|            | 旧 道      | 48,547    | 77     | 0       | 48,470  | 94.0       | 89.6                |
|            |          |           |        |         |         |            |                     |
|            | 指定区間 計   | 409,737   | 63,523 | 18,500  | 327,714 | 100.0      | 100.0               |
|            | 現 道      | 382,099   | 63,523 | 18,500  | 300,076 | 100.0      | 100.0               |
|            | 旧 道      | 27,638    | 0      | 0       | 27,638  | 100.0      | 100.0               |
|            |          |           |        |         |         |            |                     |
|            | 指定区間外 計  | 676,068   | 13,077 | 489,000 | 173,991 | 97.5       | 94.5                |
|            | 現 道      | 655,159   | 13,000 | 489,000 | 153,159 | 99.1       | 97.0                |
|            | 旧 道      | 20,909    | 77     | 0       | 20,832  | 86.0       | 75.8                |
|            |          |           |        |         |         |            |                     |

単位：メートル

| 舗装<br>簡易<br>含率<br>(%) | 歩道<br>橋 | 道 路 面 積 (㎡) |           |           | 歩 道 延 長 |         | 改良済<br>延 長 | 未改良<br>延 長 |
|-----------------------|---------|-------------|-----------|-----------|---------|---------|------------|------------|
|                       |         | 道 路 敷       | 道 路 部     | 車 道       | 設置延長    | 総延長     |            |            |
| 100.0                 | 1       | 3,313,896   | 1,275,935 | 805,364   | 0       | 0       | 57,323     | 0          |
| 100.0                 | 1       | 3,313,896   | 1,275,935 | 805,364   | 0       | 0       | 57,323     | 0          |
|                       |         |             |           |           |         |         |            |            |
| 99.7                  | 63      | 13,025,080  | 8,932,788 | 5,110,938 | 436,060 | 805,120 | 497,386    | 4,319      |
| 100.0                 | 60      | 12,045,677  | 8,130,229 | 4,638,188 | 399,013 | 735,315 | 451,833    | 1,402      |
| 97.2                  | 3       | 979,403     | 802,559   | 472,750   | 37,047  | 69,805  | 45,553     | 2,917      |
|                       |         |             |           |           |         |         |            |            |
| 100.0                 | 54      | 9,569,781   | 6,476,730 | 3,746,963 | 297,272 | 539,470 | 327,714    | 0          |
| 100.0                 | 51      | 8,866,959   | 5,905,930 | 3,416,065 | 273,496 | 494,397 | 300,076    | 0          |
| 100.0                 | 3       | 702,822     | 570,800   | 330,898   | 23,776  | 45,073  | 27,638     | 0          |
|                       |         |             |           |           |         |         |            |            |
| 99.2                  | 9       | 3,455,299   | 2,456,058 | 1,363,975 | 138,788 | 265,650 | 169,672    | 4,319      |
| 100.0                 | 9       | 3,178,718   | 2,224,299 | 1,222,123 | 125,517 | 240,918 | 151,757    | 1,402      |
| 93.5                  | 0       | 276,581     | 231,759   | 141,852   | 13,271  | 24,732  | 17,915     | 2,917      |
|                       |         |             |           |           |         |         |            |            |

# 道路現況総括表

| 種 別        |          | 改 良 済       |             |            |            | 未 改 良      |            |            |               |
|------------|----------|-------------|-------------|------------|------------|------------|------------|------------|---------------|
|            |          | 19.5m<br>以上 | 13.0m<br>以上 | 5.5m<br>以上 | 5.5m<br>未満 | 5.5m<br>以上 | 3.5m<br>以上 | 3.5m<br>未満 | うち自動車<br>交通不能 |
| 高速<br>自動車道 | 高速自動車道 計 | 0           | 57,323      | 0          | 0          | 0          | 0          | 0          | 0             |
|            | 現 道      | 0           | 57,323      | 0          | 0          | 0          | 0          | 0          | 0             |
|            |          |             |             |            |            |            |            |            |               |
| 一般国道       | 一般国道 計   | 31,976      | 130,278     | 333,756    | 1,376      | 568        | 3,308      | 443        | 0             |
|            | 現 道      | 27,618      | 129,986     | 293,187    | 1,042      | 160        | 1,242      | 0          | 0             |
|            | 旧 道      | 4,358       | 292         | 40,569     | 334        | 408        | 2,066      | 443        | 0             |
|            |          |             |             |            |            |            |            |            |               |
|            | 指定区間 計   | 29,397      | 111,698     | 186,619    | 0          | 0          | 0          | 0          | 0             |
|            | 現 道      | 25,039      | 111,406     | 163,631    | 0          | 0          | 0          | 0          | 0             |
|            | 旧 道      | 4,358       | 292         | 22,988     | 0          | 0          | 0          | 0          | 0             |
|            |          |             |             |            |            |            |            |            |               |
|            | 指定区間外 計  | 2,579       | 18,580      | 147,137    | 1,376      | 568        | 3,308      | 443        | 0             |
|            | 現 道      | 2,579       | 18,580      | 129,556    | 1,042      | 160        | 1,242      | 0          | 0             |
|            | 旧 道      | 0           | 0           | 17,581     | 334        | 408        | 2,066      | 443        | 0             |
|            |          |             |             |            |            |            |            |            |               |

単位：メートル

| 舗装済     | 未舗装   | 舗装済   |         |       | 道路延長    | 橋梁          |        | トンネル |       |
|---------|-------|-------|---------|-------|---------|-------------|--------|------|-------|
|         |       | セメント  | アスファルト  |       |         | 個数          | 延長     | 個数   | 延長    |
|         |       |       | 高級      | 簡易    |         |             |        |      |       |
| 57,323  | 0     | 155   | 57,168  | 0     | 49,556  | 59<br>(2)   | 7,552  | 1    | 215   |
| 57,323  | 0     | 155   | 57,168  | 0     | 49,556  | 59<br>(2)   | 7,552  | 1    | 215   |
|         |       |       |         |       |         |             |        |      |       |
| 500,348 | 1,357 | 3,621 | 488,457 | 8,270 | 460,316 | 372<br>(22) | 31,601 | 17   | 9,788 |
| 453,235 | 0     | 3,604 | 445,042 | 4,589 | 412,756 | 353<br>(22) | 30,691 | 17   | 9,788 |
| 47,113  | 1,357 | 17    | 43,415  | 3,681 | 47,560  | 19          | 910    | 0    | 0     |
|         |       |       |         |       |         |             |        |      |       |
| 327,714 | 0     | 2,978 | 324,736 | 0     | 291,492 | 257<br>(22) | 27,281 | 13   | 8,941 |
| 300,076 | 0     | 2,978 | 297,098 | 0     | 264,325 | 244<br>(22) | 26,810 | 13   | 8,941 |
| 27,638  | 0     | 0     | 27,638  | 0     | 27,167  | 13          | 471    | 0    | 0     |
|         |       |       |         |       |         |             |        |      |       |
| 172,634 | 1,357 | 643   | 163,721 | 8,270 | 168,824 | 115         | 4,320  | 4    | 847   |
| 153,159 | 0     | 626   | 147,944 | 4,589 | 148,431 | 109         | 3,881  | 4    | 847   |
| 19,475  | 1,357 | 17    | 15,777  | 3,681 | 20,393  | 6           | 439    | 0    | 0     |
|         |       |       |         |       |         |             |        |      |       |

※（ ）市町村境界に架設された橋梁個数。

# 道路現況總括表

| 種 別      |          | 總延長       | 重 用     | 未供用     | 實延長       | 改良率<br>(%) | 舗裝<br>高級<br>率(%) |
|----------|----------|-----------|---------|---------|-----------|------------|------------------|
| 県 道      | 県道計      | 1,272,372 | 114,902 | 75,076  | 1,082,394 | 93.4       | 89.6             |
|          | 現道       | 1,179,324 | 112,422 | 75,076  | 991,826   | 96.8       | 93.2             |
|          | 旧道       | 93,048    | 2,480   | 0       | 90,568    | 55.9       | 50.8             |
|          |          |           |         |         |           |            |                  |
|          | 主要地方道計   | 482,851   | 58,041  | 11,107  | 413,703   | 96.1       | 95.3             |
|          | 現道       | 441,849   | 56,997  | 11,107  | 373,745   | 99.7       | 99.6             |
|          | 旧道       | 41,002    | 1,044   | 0       | 39,958    | 62.4       | 55.0             |
|          |          |           |         |         |           |            |                  |
|          | 一般県道計    | 789,521   | 56,861  | 63,969  | 668,691   | 91.8       | 86.1             |
|          | 現道       | 737,475   | 55,425  | 63,969  | 618,081   | 95.1       | 89.3             |
|          | 旧道       | 52,046    | 1,436   | 0       | 50,610    | 50.7       | 47.5             |
|          |          |           |         |         |           |            |                  |
|          | 一般県道(北)計 | 156,790   | 3,065   | 2,000   | 151,725   | 88.3       | 76.0             |
|          | 現道       | 142,085   | 3,065   | 2,000   | 137,020   | 90.2       | 76.2             |
|          | 旧道       | 14,705    | 0       | 0       | 14,705    | 70.1       | 74.3             |
|          |          |           |         |         |           |            |                  |
|          | 一般県道(中)計 | 192,344   | 22,036  | 7,968   | 162,340   | 89.1       | 88.3             |
|          | 現道       | 164,942   | 20,600  | 7,968   | 136,374   | 97.9       | 97.4             |
|          | 旧道       | 27,402    | 1,436   | 0       | 25,966    | 43.0       | 40.5             |
|          |          |           |         |         |           |            |                  |
|          | 一般県道(南)計 | 176,941   | 18,433  | 35,499  | 123,009   | 97.5       | 91.5             |
|          | 現道       | 172,953   | 18,433  | 35,499  | 119,021   | 98.4       | 93.6             |
|          | 旧道       | 3,988     | 0       | 0       | 3,988     | 69.3       | 29.5             |
|          |          |           |         |         |           |            |                  |
| 一般県道(宮)計 | 127,870  | 10,197    | 11,467  | 106,206 | 97.7      | 97.3       |                  |
| 現道       | 126,590  | 10,197    | 11,467  | 104,926 | 98.1      | 97.7       |                  |
| 旧道       | 1,280    | 0         | 0       | 1,280   | 64.7      | 64.7       |                  |
|          |          |           |         |         |           |            |                  |
| 一般県道(八)計 | 135,576  | 3,130     | 7,035   | 125,411 | 88.8      | 80.8       |                  |
| 現道       | 130,905  | 3,130     | 7,035   | 120,740 | 91.8      | 83.4       |                  |
| 旧道       | 4,671    | 0         | 0       | 4,671   | 12.9      | 12.9       |                  |
|          |          |           |         |         |           |            |                  |



単位：メートル

| 舗装<br>簡易<br>含率<br>(%) | 歩道橋 | 道 路 面 積 (㎡) |            |           | 歩 道 延 長 |           | 改良済<br>延 長 | 未改良<br>延 長 |
|-----------------------|-----|-------------|------------|-----------|---------|-----------|------------|------------|
|                       |     | 道 路 敷       | 道 路 部      | 車 道       | 設置延長    | 総延長       |            |            |
| 99.4                  | 19  | 19,002,617  | 13,799,341 | 8,098,677 | 811,102 | 1,272,107 | 1,011,075  | 71,319     |
| 100.0                 | 19  | 18,133,202  | 13,114,685 | 7,614,884 | 785,938 | 1,234,449 | 960,475    | 31,351     |
| 93.1                  | 0   | 869,415     | 684,656    | 483,793   | 25,164  | 37,658    | 50,600     | 39,968     |
|                       |     |             |            |           |         |           |            |            |
| 98.6                  | 13  | 8,189,580   | 5,720,592  | 3,406,517 | 305,050 | 502,833   | 397,388    | 16,315     |
| 100.0                 | 13  | 7,797,631   | 5,407,088  | 3,192,322 | 292,056 | 481,719   | 372,447    | 1,298      |
| 85.4                  | 0   | 391,949     | 313,504    | 214,195   | 12,994  | 21,114    | 24,941     | 15,017     |
|                       |     |             |            |           |         |           |            |            |
| 99.9                  | 6   | 10,813,037  | 8,078,749  | 4,692,160 | 506,052 | 769,274   | 613,687    | 55,004     |
| 100.0                 | 6   | 10,335,571  | 7,707,597  | 4,422,562 | 493,882 | 752,730   | 588,028    | 30,053     |
| 99.3                  | 0   | 477,466     | 371,152    | 269,598   | 12,170  | 16,544    | 25,659     | 24,951     |
|                       |     |             |            |           |         |           |            |            |
| 99.7                  | 0   | 2,422,163   | 1,403,403  | 945,275   | 74,181  | 90,627    | 133,947    | 17,778     |
| 99.8                  | 0   | 2,291,214   | 1,299,556  | 867,569   | 71,062  | 86,755    | 123,642    | 13,378     |
| 98.8                  | 0   | 130,949     | 103,847    | 77,706    | 3,119   | 3,872     | 10,305     | 4,400      |
|                       |     |             |            |           |         |           |            |            |
| 100.0                 | 2   | 2,998,930   | 2,388,409  | 1,317,197 | 134,894 | 249,435   | 144,678    | 17,662     |
| 100.0                 | 2   | 2,761,757   | 2,193,466  | 1,179,078 | 127,347 | 238,993   | 133,518    | 2,856      |
| 100.0                 | 0   | 237,173     | 194,943    | 138,119   | 7,547   | 10,442    | 11,160     | 14,806     |
|                       |     |             |            |           |         |           |            |            |
| 100.0                 | 4   | 1,913,858   | 1,651,082  | 916,267   | 99,046  | 171,450   | 119,877    | 3,132      |
| 100.0                 | 4   | 1,876,835   | 1,616,865  | 892,438   | 97,669  | 169,347   | 117,115    | 1,906      |
| 100.0                 | 0   | 37,023      | 34,217     | 23,829    | 1,377   | 2,103     | 2,762      | 1,226      |
|                       |     |             |            |           |         |           |            |            |
| 100.0                 | 0   | 1,608,853   | 1,366,993  | 712,205   | 98,970  | 144,404   | 103,770    | 2,436      |
| 100.0                 | 0   | 1,600,249   | 1,359,768  | 706,789   | 98,970  | 144,404   | 102,942    | 1,984      |
| 100.0                 | 0   | 8,604       | 7,225      | 5,416     | 0       | 0         | 828        | 452        |
|                       |     |             |            |           |         |           |            |            |
| 99.8                  | 0   | 1,869,233   | 1,268,862  | 801,216   | 98,961  | 113,358   | 111,415    | 13,996     |
| 100.0                 | 0   | 1,805,516   | 1,237,942  | 776,688   | 98,834  | 113,231   | 110,811    | 9,929      |
| 95.6                  | 0   | 63,717      | 30,920     | 24,528    | 127     | 127       | 604        | 4,067      |
|                       |     |             |            |           |         |           |            |            |

# 道路現況総括表

| 種 別      |          | 改 良 済       |             |            |            | 未 改 良      |            |            |               |
|----------|----------|-------------|-------------|------------|------------|------------|------------|------------|---------------|
|          |          | 19.5m<br>以上 | 13.0m<br>以上 | 5.5m<br>以上 | 5.5m<br>未満 | 5.5m<br>以上 | 3.5m<br>以上 | 3.5m<br>未満 | うち自動車<br>交通不能 |
| 県 道      | 県道計      | 6,923       | 66,219      | 904,709    | 33,224     | 18,914     | 41,897     | 10,508     | 252           |
|          | 現道       | 6,914       | 66,116      | 870,775    | 16,670     | 8,040      | 20,397     | 2,914      | 219           |
|          | 旧道       | 9           | 103         | 33,934     | 16,554     | 10,874     | 21,500     | 7,594      | 33            |
|          |          |             |             |            |            |            |            |            |               |
|          | 主要地方道計   | 5,189       | 44,749      | 333,397    | 14,053     | 3,643      | 10,385     | 2,287      | 33            |
|          | 現道       | 5,189       | 44,646      | 318,970    | 3,642      | 143        | 1,155      | 0          | 0             |
|          | 旧道       | 0           | 103         | 14,427     | 10,411     | 3,500      | 9,230      | 2,287      | 33            |
|          |          |             |             |            |            |            |            |            |               |
|          | 一般県道計    | 1,734       | 21,470      | 571,312    | 19,171     | 15,271     | 31,512     | 8,221      | 219           |
|          | 現道       | 1,725       | 21,470      | 551,805    | 13,028     | 7,897      | 19,242     | 2,914      | 219           |
|          | 旧道       | 9           | 0           | 19,507     | 6,143      | 7,374      | 12,270     | 5,307      | 0             |
|          |          |             |             |            |            |            |            |            |               |
|          | 一般県道(北)計 | 16          | 221         | 125,467    | 8,243      | 1,532      | 11,632     | 4,614      | 201           |
|          | 現道       | 16          | 221         | 117,825    | 5,580      | 782        | 9,732      | 2,864      | 201           |
|          | 旧道       | 0           | 0           | 7,642      | 2,663      | 750        | 1,900      | 1,750      | 0             |
|          |          |             |             |            |            |            |            |            |               |
|          | 一般県道(中)計 | 711         | 11,727      | 129,907    | 2,333      | 5,727      | 8,561      | 3,374      | 0             |
|          | 現道       | 702         | 11,727      | 120,266    | 823        | 2,037      | 819        | 0          | 0             |
|          | 旧道       | 9           | 0           | 9,641      | 1,510      | 3,690      | 7,742      | 3,374      | 0             |
|          |          |             |             |            |            |            |            |            |               |
|          | 一般県道(南)計 | 672         | 8,772       | 106,075    | 4,358      | 1,270      | 1,790      | 72         | 18            |
|          | 現道       | 672         | 8,772       | 104,071    | 3,600      | 690        | 1,166      | 50         | 18            |
|          | 旧道       | 0           | 0           | 2,004      | 758        | 580        | 624        | 22         | 0             |
|          |          |             |             |            |            |            |            |            |               |
|          | 一般県道(宮)計 | 207         | 624         | 101,296    | 1,643      | 831        | 1,444      | 161        | 0             |
|          | 現道       | 207         | 624         | 101,296    | 815        | 831        | 1,153      | 0          | 0             |
|          | 旧道       | 0           | 0           | 0          | 828        | 0          | 291        | 161        | 0             |
|          |          |             |             |            |            |            |            |            |               |
| 一般県道(八)計 | 128      | 126         | 108,567     | 2,594      | 5,911      | 8,085      | 0          | 0          |               |
| 現道       | 128      | 126         | 108,347     | 2,210      | 3,557      | 6,372      | 0          | 0          |               |
| 旧道       | 0        | 0           | 220         | 384        | 2,354      | 1,713      | 0          | 0          |               |
|          |          |             |             |            |            |            |            |            |               |

単位：メートル

| 舗装済       | 未舗装   | 舗装済   |         |         | 道路延長      | 橋梁         |        | トンネル |       |
|-----------|-------|-------|---------|---------|-----------|------------|--------|------|-------|
|           |       | セメント  | アスファルト  |         |           | 個数         | 延長     | 個数   | 延長    |
|           |       |       | 高級      | 簡易      |           |            |        |      |       |
| 1,075,901 | 6,493 | 4,654 | 965,589 | 105,658 | 1,046,791 | 514<br>(2) | 30,234 | 16   | 5,369 |
| 991,563   | 263   | 4,592 | 919,607 | 67,364  | 956,316   | 510<br>(2) | 30,141 | 16   | 5,369 |
| 84,338    | 6,230 | 62    | 45,982  | 38,294  | 90,475    | 4          | 93     | 0    | 0     |
|           |       |       |         |         |           |            |        |      |       |
| 407,851   | 5,852 | 3,098 | 391,275 | 13,478  | 401,987   | 211        | 8,631  | 9    | 3,085 |
| 373,745   | 0     | 3,076 | 369,311 | 1,358   | 362,029   | 211        | 8,631  | 9    | 3,085 |
| 34,106    | 5,852 | 22    | 21,964  | 12,120  | 39,958    | 0          | 0      | 0    | 0     |
|           |       |       |         |         |           |            |        |      |       |
| 668,050   | 641   | 1,556 | 574,314 | 92,180  | 644,804   | 303        | 21,603 | 7    | 2,284 |
| 617,818   | 263   | 1,516 | 550,296 | 66,006  | 594,287   | 299        | 21,510 | 7    | 2,284 |
| 50,232    | 378   | 40    | 24,018  | 26,174  | 50,517    | 4          | 93     | 0    | 0     |
|           |       |       |         |         |           |            |        |      |       |
| 151,314   | 411   | 1,337 | 114,017 | 35,960  | 142,744   | 76<br>(1)  | 7,931  | 5    | 1,050 |
| 136,782   | 238   | 1,337 | 103,086 | 32,359  | 128,054   | 75<br>(1)  | 7,916  | 5    | 1,050 |
| 14,532    | 173   | 0     | 10,931  | 3,601   | 14,690    | 1          | 15     | 0    | 0     |
|           |       |       |         |         |           |            |        |      |       |
| 162,340   | 0     | 40    | 143,248 | 19,052  | 158,568   | 78<br>(1)  | 3,772  | 0    | 0     |
| 136,374   | 0     | 0     | 132,768 | 3,606   | 132,680   | 75<br>(1)  | 3,694  | 0    | 0     |
| 25,966    | 0     | 40    | 10,480  | 15,446  | 25,888    | 3          | 78     | 0    | 0     |
|           |       |       |         |         |           |            |        |      |       |
| 122,984   | 25    | 69    | 112,505 | 10,410  | 120,311   | 52         | 2,139  | 1    | 559   |
| 118,996   | 25    | 69    | 111,330 | 7,597   | 116,323   | 52         | 2,139  | 1    | 559   |
| 3,988     | 0     | 0     | 1,175   | 2,813   | 3,988     | 0          | 0      | 0    | 0     |
|           |       |       |         |         |           |            |        |      |       |
| 106,206   | 0     | 110   | 103,238 | 2,858   | 100,656   | 24         | 5,550  | 0    | 0     |
| 104,926   | 0     | 110   | 102,410 | 2,406   | 99,376    | 24         | 5,550  | 0    | 0     |
| 1,280     | 0     | 0     | 828     | 452     | 1,280     | 0          | 0      | 0    | 0     |
|           |       |       |         |         |           |            |        |      |       |
| 125,206   | 205   | 0     | 101,306 | 23,900  | 122,525   | 73         | 2,211  | 1    | 675   |
| 120,740   | 0     | 0     | 100,702 | 20,038  | 117,854   | 73         | 2,211  | 1    | 675   |
| 4,466     | 205   | 0     | 604     | 3,862   | 4,671     | 0          | 0      | 0    | 0     |
|           |       |       |         |         |           |            |        |      |       |

※（ ）市町村境界に架設された橋梁個数。

# 道路現況總括表

| 種 別  |        | 總延長       | 重 用     | 未供用     | 實延長       | 改良率<br>(%) | 舗裝<br>高級<br>率(%) |
|------|--------|-----------|---------|---------|-----------|------------|------------------|
| 市町村道 | 市町村道 計 | 6,782,457 | 99,424  | 94,043  | 6,588,990 | 65.4       | 42.3             |
|      | 現 道    | 6,782,457 | 99,424  | 94,043  | 6,588,990 | 65.4       | 42.3             |
|      |        |           |         |         |           |            |                  |
| 合 計  | 合 計    | 9,197,957 | 290,926 | 676,619 | 8,230,412 | 71.4       | 52.4             |
|      | 現 道    | 9,056,362 | 288,369 | 676,619 | 8,091,374 | 71.4       | 52.2             |
|      | 旧 道    | 141,595   | 2,557   | 0       | 139,038   | 69.2       | 64.4             |
|      |        |           |         |         |           |            |                  |

単位：メートル

| 舗装<br>簡易<br>含率<br>(%) | 歩道橋 | 道 路 面 積 (㎡) |            |            | 歩 道 延 長   |           | 改良済<br>延 長 | 未改良<br>延 長 |
|-----------------------|-----|-------------|------------|------------|-----------|-----------|------------|------------|
|                       |     | 道 路 敷       | 道 路 部      | 車 道        | 設置延長      | 総延長       |            |            |
| 86.2                  | 15  | 49,517,940  | 42,770,623 | 30,756,062 | 1,323,006 | 1,969,358 | 4,309,141  | 2,279,849  |
| 86.2                  | 15  | 49,517,940  | 42,770,623 | 30,756,062 | 1,323,006 | 1,969,358 | 4,309,141  | 2,279,849  |
|                       |     |             |            |            |           |           |            |            |
| 88.8                  | 98  | 84,859,533  | 66,778,687 | 44,771,041 | 2,570,168 | 4,046,585 | 5,874,925  | 2,355,487  |
| 88.7                  | 95  | 83,010,715  | 65,291,472 | 43,814,498 | 2,507,957 | 3,939,122 | 5,778,772  | 2,312,602  |
| 94.5                  | 3   | 1,848,818   | 1,487,215  | 956,543    | 62,211    | 107,463   | 96,153     | 42,885     |
|                       |     |             |            |            |           |           |            |            |

# 道路現況総括表

| 種 別  |        | 改 良 済       |             |            |            | 未 改 良      |            |            |               |
|------|--------|-------------|-------------|------------|------------|------------|------------|------------|---------------|
|      |        | 19.5m<br>以上 | 13.0m<br>以上 | 5.5m<br>以上 | 5.5m<br>未満 | 5.5m<br>以上 | 3.5m<br>以上 | 3.5m<br>未満 | うち自動車<br>交通不能 |
| 市町村道 | 市町村道 計 | 3,305       | 29,751      | 1,820,430  | 2,455,655  | 148,712    | 773,899    | 1,357,238  | 76,727        |
|      | 現 道    | 3,305       | 29,751      | 1,820,430  | 2,455,655  | 148,712    | 773,899    | 1,357,238  | 76,727        |
|      |        |             |             |            |            |            |            |            |               |
| 合 計  | 合 計    | 42,204      | 283,571     | 3,058,895  | 2,490,255  | 168,194    | 819,104    | 1,368,189  | 76,979        |
|      | 現 道    | 37,837      | 283,176     | 2,984,392  | 2,473,367  | 156,912    | 795,538    | 1,360,152  | 76,946        |
|      | 旧 道    | 4,367       | 395         | 74,503     | 16,888     | 11,282     | 23,566     | 8,037      | 33            |
|      |        |             |             |            |            |            |            |            |               |

単位：メートル

| 舗装済       | 未舗装     | 舗装済     |           |           | 道路延長      | 橋梁            |        | トンネル |        |
|-----------|---------|---------|-----------|-----------|-----------|---------------|--------|------|--------|
|           |         | セメント    | アスファルト    |           |           | 個数            | 延長     | 個数   | 延長     |
|           |         |         | 高級        | 簡易        |           |               |        |      |        |
| 5,677,623 | 911,367 | 159,597 | 2,630,424 | 2,887,602 | 6,565,190 | 1,485<br>(10) | 22,995 | 7    | 805    |
| 5,677,623 | 911,367 | 159,597 | 2,630,424 | 2,887,602 | 6,565,190 | 1,485<br>(10) | 22,995 | 7    | 805    |
|           |         |         |           |           |           |               |        |      |        |
| 7,311,195 | 919,217 | 168,027 | 4,141,638 | 3,001,530 | 8,121,853 | 2,430<br>(36) | 92,382 | 41   | 16,177 |
| 7,179,744 | 911,630 | 167,948 | 4,052,241 | 2,959,555 | 7,983,818 | 2,407<br>(36) | 91,379 | 41   | 16,177 |
| 131,451   | 7,587   | 79      | 89,397    | 41,975    | 138,035   | 23            | 1,003  | 0    | 0      |
|           |         |         |           |           |           |               |        |      |        |

※（ ）市町村境界に架設された橋梁個数。





## 2. 圈 域 別

## 圏域別

| 市町村名      | 総延長       | 重用      | 未供用    | 実延長       | 改良率<br>(%) | 舗装<br>高級<br>率(%) |
|-----------|-----------|---------|--------|-----------|------------|------------------|
| 北 部 圏 合 計 | 2,052,197 | 104,073 | 28,084 | 1,920,040 | 74.7       | 48.8             |
| 高速自動車道 計  | 24,643    | 0       | 0      | 24,643    | 100.0      | 100.0            |
| 一般国道 計    | 288,799   | 29,770  | 18,500 | 240,529   | 98.8       | 98.5             |
| 指定区間 計    | 200,992   | 29,770  | 18,500 | 152,722   | 100.0      | 100.0            |
| 指定区間外 計   | 87,807    | 0       | 0      | 87,807    | 96.8       | 95.8             |
| 県道 計      | 322,540   | 54,111  | 2,000  | 266,429   | 91.9       | 85.2             |
| 主要地方道 計   | 156,697   | 49,927  | 0      | 106,770   | 96.4       | 97.1             |
| 一般県道 計    | 165,843   | 4,184   | 2,000  | 159,659   | 88.9       | 77.2             |
| 市町村道 計    | 1,416,215 | 20,192  | 7,584  | 1,388,439 | 66.8       | 32.4             |
| 一級        | 193,719   | 542     | 20     | 193,157   | 83.9       | 61.3             |
| 二級        | 318,525   | 2,832   | 1,146  | 314,547   | 61.4       | 25.2             |
| その他       | 903,971   | 16,818  | 6,418  | 880,735   | 65.0       | 28.6             |
| 中 部 圏 合 計 | 2,150,091 | 81,066  | 47,763 | 2,021,262 | 82.0       | 58.8             |
| 高速自動車道 計  | 30,952    | 0       | 0      | 30,952    | 100.0      | 100.0            |
| 一般国道 計    | 119,063   | 31,423  | 0      | 87,640    | 100.0      | 100.0            |
| 指定区間 計    | 119,063   | 31,423  | 0      | 87,640    | 100.0      | 100.0            |
| 県道 計      | 275,773   | 21,562  | 12,325 | 241,886   | 91.6       | 91.0             |
| 主要地方道 計   | 101,360   | 3,735   | 4,357  | 93,268    | 96.4       | 96.4             |
| 一般県道 計    | 174,413   | 17,827  | 7,968  | 148,618   | 88.6       | 87.6             |
| 市町村道 計    | 1,724,303 | 28,081  | 35,438 | 1,660,784 | 79.3       | 51.1             |
| 一級        | 244,704   | 3,742   | 3,747  | 237,215   | 86.2       | 70.6             |
| 二級        | 226,873   | 2,704   | 1,097  | 223,072   | 72.5       | 54.1             |
| その他       | 1,252,726 | 21,635  | 30,594 | 1,200,497 | 79.2       | 46.7             |

単位：メートル

| 舗装<br>簡易<br>含率<br>(%) | 歩道<br>橋 | 道 路 面 積 (㎡) |            |            | 歩 道 延 長 |           | 改良済<br>延 長 | 未改良<br>延 長 |
|-----------------------|---------|-------------|------------|------------|---------|-----------|------------|------------|
|                       |         | 道 路 敷       | 道 路 部      | 車 道        | 設置延長    | 総延長       |            |            |
| 91.2                  | 7       | 23,768,479  | 14,637,073 | 10,072,007 | 531,827 | 753,177   | 1,435,226  | 484,814    |
| 100.0                 | 0       | 1,619,736   | 557,707    | 343,924    | 0       | 0         | 24,643     | 0          |
| 99.9                  | 7       | 6,245,253   | 3,393,251  | 1,971,972  | 199,267 | 341,743   | 237,736    | 2,793      |
| 100.0                 | 7       | 4,479,292   | 2,325,338  | 1,300,235  | 141,221 | 237,498   | 152,722    | 0          |
| 99.8                  | 0       | 1,765,961   | 1,067,913  | 671,737    | 58,046  | 104,245   | 85,014     | 2,793      |
| 99.7                  | 0       | 4,663,364   | 2,521,805  | 1,737,374  | 129,416 | 174,796   | 244,776    | 21,653     |
| 99.7                  | 0       | 2,114,744   | 1,018,701  | 738,372    | 47,957  | 71,069    | 102,895    | 3,875      |
| 99.7                  | 0       | 2,548,620   | 1,503,104  | 999,002    | 81,459  | 103,727   | 141,881    | 17,778     |
| 87.9                  | 0       | 11,240,126  | 8,164,310  | 6,018,737  | 203,144 | 236,638   | 928,071    | 460,368    |
| 97.1                  | 0       | 2,347,718   | 1,588,510  | 1,131,130  | 80,941  | 87,352    | 162,094    | 31,063     |
| 87.0                  | 0       | 2,560,068   | 1,850,776  | 1,371,520  | 44,336  | 55,160    | 193,224    | 121,323    |
| 86.3                  | 0       | 6,332,340   | 4,725,024  | 3,516,087  | 77,867  | 94,126    | 572,753    | 307,982    |
|                       |         |             |            |            |         |           |            |            |
| 95.5                  | 45      | 21,804,746  | 18,751,101 | 12,460,291 | 705,916 | 1,213,972 | 1,656,700  | 364,562    |
| 100.0                 | 1       | 1,607,920   | 681,000    | 437,248    | 0       | 0         | 30,952     | 0          |
| 100.0                 | 32      | 2,640,528   | 2,209,217  | 1,417,907  | 85,190  | 169,916   | 87,640     | 0          |
| 100.0                 | 32      | 2,640,528   | 2,209,217  | 1,417,907  | 85,190  | 169,916   | 87,640     | 0          |
| 100.0                 | 10      | 5,204,530   | 4,078,731  | 2,282,420  | 205,825 | 382,936   | 221,555    | 20,331     |
| 100.0                 | 8       | 2,436,753   | 1,869,599  | 1,063,480  | 83,457  | 156,198   | 89,902     | 3,366      |
| 100.0                 | 2       | 2,767,777   | 2,209,132  | 1,218,940  | 122,368 | 226,738   | 131,653    | 16,965     |
| 94.6                  | 2       | 12,351,768  | 11,782,153 | 8,322,716  | 414,901 | 661,120   | 1,316,553  | 344,231    |
| 97.9                  | 2       | 2,467,580   | 2,343,799  | 1,521,764  | 134,841 | 216,761   | 204,468    | 32,747     |
| 94.0                  | 0       | 1,583,399   | 1,504,614  | 1,075,316  | 56,630  | 80,359    | 161,629    | 61,443     |
| 94.0                  | 0       | 8,300,789   | 7,933,740  | 5,725,636  | 223,430 | 364,000   | 950,456    | 250,041    |

# 圏域別

| 市町村名      | 改 良 済       |             |            |            | 未 改 良      |            |            |               |
|-----------|-------------|-------------|------------|------------|------------|------------|------------|---------------|
|           | 19.5m<br>以上 | 13.0m<br>以上 | 5.5m<br>以上 | 5.5m<br>未満 | 5.5m<br>以上 | 3.5m<br>以上 | 3.5m<br>未満 | うち自動車<br>交通不能 |
| 北 部 圏 合 計 | 479         | 56,652      | 803,063    | 575,032    | 24,690     | 144,401    | 315,723    | 12,264        |
| 高速自動車道 計  | 0           | 24,643      | 0          | 0          | 0          | 0          | 0          | 0             |
| 一般国道 計    | 122         | 29,332      | 207,286    | 996        | 568        | 1,782      | 443        | 0             |
| 指定区間 計    | 63          | 18,500      | 134,159    | 0          | 0          | 0          | 0          | 0             |
| 指定区間外 計   | 59          | 10,832      | 73,127     | 996        | 568        | 1,782      | 443        | 0             |
| 県道 計      | 186         | 923         | 228,668    | 14,999     | 2,898      | 13,158     | 5,597      | 234           |
| 主要地方道 計   | 170         | 616         | 95,353     | 6,756      | 1,366      | 1,526      | 983        | 33            |
| 一般県道 計    | 16          | 307         | 133,315    | 8,243      | 1,532      | 11,632     | 4,614      | 201           |
| 市町村道 計    | 171         | 1,754       | 367,109    | 559,037    | 21,224     | 129,461    | 309,683    | 12,030        |
| 一級        | 22          | 504         | 129,299    | 32,269     | 3,809      | 10,660     | 16,594     | 75            |
| 二級        | 50          | 365         | 84,623     | 108,186    | 9,277      | 43,446     | 68,600     | 1,968         |
| その他       | 99          | 885         | 153,187    | 418,582    | 8,138      | 75,355     | 224,489    | 9,987         |
| 中 部 圏 合 計 | 27,418      | 140,180     | 660,485    | 828,617    | 26,476     | 120,142    | 217,944    | 21,282        |
| 高速自動車道 計  | 0           | 30,952      | 0          | 0          | 0          | 0          | 0          | 0             |
| 一般国道 計    | 21,711      | 61,421      | 4,508      | 0          | 0          | 0          | 0          | 0             |
| 指定区間 計    | 21,711      | 61,421      | 4,508      | 0          | 0          | 0          | 0          | 0             |
| 県道 計      | 4,506       | 36,289      | 176,933    | 3,827      | 6,666      | 10,272     | 3,393      | 0             |
| 主要地方道 計   | 4,175       | 25,044      | 59,152     | 1,531      | 1,312      | 2,035      | 19         | 0             |
| 一般県道 計    | 331         | 11,245      | 117,781    | 2,296      | 5,354      | 8,237      | 3,374      | 0             |
| 市町村道 計    | 1,201       | 11,518      | 479,044    | 824,790    | 19,810     | 109,870    | 214,551    | 21,282        |
| 一級        | 405         | 3,115       | 147,273    | 53,675     | 4,882      | 15,137     | 12,728     | 394           |
| 二級        | 134         | 841         | 66,566     | 94,088     | 4,374      | 25,811     | 31,258     | 972           |
| その他       | 662         | 7,562       | 265,205    | 677,027    | 10,554     | 68,922     | 170,565    | 19,916        |

単位：メートル

| 舗装済       | 未舗装     | 舗装済    |           |         | 道路延長      | 橋梁          |        | トンネル |       |
|-----------|---------|--------|-----------|---------|-----------|-------------|--------|------|-------|
|           |         | セメント   | アスファルト    |         |           | 個数          | 延長     | 個数   | 延長    |
|           |         |        | 高級        | 簡易      |           |             |        |      |       |
| 1,751,411 | 168,629 | 19,146 | 918,697   | 813,568 | 1,877,244 | 860<br>(1)  | 33,577 | 21   | 9,219 |
| 24,643    | 0       | 155    | 24,488    | 0       | 20,773    | 19          | 3,870  | 0    | 0     |
| 240,383   | 146     | 3,328  | 233,495   | 3,560   | 222,727   | 204         | 11,345 | 9    | 6,457 |
| 152,722   | 0       | 2,685  | 150,037   | 0       | 138,539   | 131         | 8,352  | 7    | 5,831 |
| 87,661    | 146     | 643    | 83,458    | 3,560   | 84,188    | 73          | 2,993  | 2    | 626   |
| 265,671   | 758     | 2,558  | 224,354   | 38,759  | 253,848   | 150<br>(1)  | 10,340 | 8    | 2,241 |
| 106,423   | 347     | 1,221  | 102,403   | 2,799   | 103,228   | 67          | 2,351  | 3    | 1,191 |
| 159,248   | 411     | 1,337  | 121,951   | 35,960  | 150,620   | 83<br>(1)   | 7,989  | 5    | 1,050 |
| 1,220,714 | 167,725 | 13,105 | 436,360   | 771,249 | 1,379,896 | 487         | 8,022  | 4    | 521   |
| 187,472   | 5,685   | 110    | 118,388   | 68,974  | 190,500   | 111         | 2,534  | 2    | 123   |
| 273,604   | 40,943  | 2,850  | 76,469    | 194,285 | 312,272   | 122         | 1,877  | 2    | 398   |
| 759,638   | 121,097 | 10,145 | 241,503   | 507,990 | 877,124   | 254         | 3,611  | 0    | 0     |
|           |         |        |           |         |           |             |        |      |       |
| 1,930,814 | 90,448  | 22,259 | 1,165,886 | 742,669 | 2,001,551 | 549<br>(15) | 18,303 | 9    | 1,408 |
| 30,952    | 0       | 0      | 30,952    | 0       | 27,456    | 37<br>(2)   | 3,281  | 1    | 215   |
| 87,640    | 0       | 293    | 87,347    | 0       | 83,626    | 62<br>(10)  | 3,621  | 3    | 393   |
| 87,640    | 0       | 293    | 87,347    | 0       | 83,626    | 62<br>(10)  | 3,621  | 3    | 393   |
| 241,886   | 0       | 299    | 219,866   | 21,721  | 235,712   | 92<br>(1)   | 5,658  | 2    | 516   |
| 93,268    | 0       | 259    | 89,643    | 3,366   | 90,754    | 24          | 1,998  | 2    | 516   |
| 148,618   | 0       | 40     | 130,223   | 18,355  | 144,958   | 68<br>(1)   | 3,660  | 0    | 0     |
| 1,570,336 | 90,448  | 21,667 | 827,721   | 720,948 | 1,654,757 | 358<br>(2)  | 5,743  | 3    | 284   |
| 232,141   | 5,074   | 1,646  | 165,875   | 64,620  | 235,511   | 92<br>(2)   | 1,519  | 2    | 185   |
| 209,580   | 13,492  | 2,206  | 118,570   | 88,804  | 221,774   | 65          | 1,298  | 0    | 0     |
| 1,128,615 | 71,882  | 17,815 | 543,276   | 567,524 | 1,197,472 | 201         | 2,926  | 1    | 99    |

※（ ）市町村境界に架設された橋梁個数。

## 圏域別

| 市町村名    | 総延長       | 重用     | 未供用     | 実延長       | 改良率<br>(%) | 舗装<br>高級<br>率(%) |
|---------|-----------|--------|---------|-----------|------------|------------------|
| 南部圏合計   | 2,466,953 | 63,878 | 232,846 | 2,170,229 | 70.2       | 60.5             |
| 高速自動車道計 | 1,728     | 0      | 0       | 1,728     | 100.0      | 100.0            |
| 一般国道計   | 291,338   | 15,407 | 165,000 | 110,931   | 100.0      | 99.4             |
| 指定区間計   | 89,682    | 2,330  | 0       | 87,352    | 100.0      | 100.0            |
| 指定区間外計  | 201,656   | 13,077 | 165,000 | 23,579    | 100.0      | 97.0             |
| 県道計     | 292,795   | 25,893 | 41,780  | 225,122   | 97.6       | 93.3             |
| 主要地方道計  | 106,976   | 4,370  | 6,281   | 96,325    | 98.4       | 95.9             |
| 一般県道計   | 185,819   | 21,523 | 35,499  | 128,797   | 97.0       | 91.4             |
| 市町村道計   | 1,881,092 | 22,578 | 26,066  | 1,832,448 | 65.0       | 54.0             |
| 一級      | 270,578   | 1,372  | 779     | 268,427   | 81.9       | 71.6             |
| 二級      | 297,082   | 2,177  | 850     | 294,055   | 72.0       | 57.6             |
| その他     | 1,313,432 | 19,029 | 24,437  | 1,269,966 | 59.8       | 49.5             |
| 宮古圏合計   | 1,577,857 | 30,234 | 266,150 | 1,281,473 | 66.7       | 44.1             |
| 一般国道計   | 272,449   | 0      | 244,500 | 27,949    | 97.9       | 96.5             |
| 指定区間外計  | 272,449   | 0      | 244,500 | 27,949    | 97.9       | 96.5             |
| 県道計     | 181,154   | 10,206 | 11,936  | 159,012   | 97.6       | 97.4             |
| 主要地方道計  | 53,284    | 9      | 469     | 52,806    | 97.4       | 97.5             |
| 一般県道計   | 127,870   | 10,197 | 11,467  | 106,206   | 97.7       | 97.3             |
| 市町村道計   | 1,124,254 | 20,028 | 9,714   | 1,094,512 | 61.5       | 35.1             |
| 一級      | 134,120   | 673    | 709     | 132,738   | 90.6       | 83.9             |
| 二級      | 183,266   | 1,544  | 32      | 181,690   | 80.1       | 43.2             |
| その他     | 806,868   | 17,811 | 8,973   | 780,084   | 52.2       | 24.9             |

単位：メートル

| 舗装簡易含率 (%) | 歩道橋 | 道 路 面 積 (㎡) |            |            | 歩 道 延 長 |           | 改良済<br>延 長 | 未改良<br>延 長 |
|------------|-----|-------------|------------|------------|---------|-----------|------------|------------|
|            |     | 道 路 敷       | 道 路 部      | 車 道        | 設置延長    | 総延長       |            |            |
| 92.8       | 46  | 21,274,531  | 18,298,424 | 11,952,583 | 699,487 | 1,146,162 | 1,523,640  | 646,589    |
| 100.0      | 0   | 86,240      | 37,228     | 24,192     | 0       | 0         | 1,728      | 0          |
| 100.0      | 24  | 3,053,288   | 2,487,272  | 1,323,139  | 94,139  | 177,368   | 110,931    | 0          |
| 100.0      | 15  | 2,449,961   | 1,942,175  | 1,028,821  | 70,861  | 132,056   | 87,352     | 0          |
| 100.0      | 9   | 603,327     | 545,097    | 294,318    | 23,278  | 45,312    | 23,579     | 0          |
| 100.0      | 9   | 3,873,736   | 3,234,875  | 1,798,274  | 189,024 | 340,092   | 219,757    | 5,365      |
| 100.0      | 5   | 1,855,182   | 1,504,217  | 837,477    | 84,730  | 159,045   | 94,789     | 1,536      |
| 100.0      | 4   | 2,018,554   | 1,730,658  | 960,797    | 104,294 | 181,047   | 124,968    | 3,829      |
| 91.5       | 13  | 14,261,267  | 12,539,049 | 8,806,978  | 416,324 | 628,702   | 1,191,224  | 641,224    |
| 96.6       | 13  | 2,809,237   | 2,419,240  | 1,624,696  | 123,255 | 187,188   | 219,763    | 48,664     |
| 94.9       | 0   | 2,604,432   | 2,224,972  | 1,536,763  | 96,083  | 129,105   | 211,655    | 82,400     |
| 89.6       | 0   | 8,847,598   | 7,894,837  | 5,645,519  | 196,986 | 312,409   | 759,806    | 510,160    |
|            |     |             |            |            |         |           |            |            |
| 79.0       | 0   | 10,584,654  | 9,276,828  | 6,355,121  | 372,360 | 488,677   | 855,382    | 426,091    |
| 100.0      | 0   | 408,921     | 354,877    | 184,064    | 23,435  | 45,425    | 27,364     | 585        |
| 100.0      | 0   | 408,921     | 354,877    | 184,064    | 23,435  | 45,425    | 27,364     | 585        |
| 99.9       | 0   | 2,418,604   | 2,053,052  | 1,067,427  | 147,549 | 213,675   | 155,208    | 3,804      |
| 99.6       | 0   | 809,751     | 686,059    | 355,222    | 48,579  | 69,271    | 51,438     | 1,368      |
| 100.0      | 0   | 1,608,853   | 1,366,993  | 712,205    | 98,970  | 144,404   | 103,770    | 2,436      |
| 75.5       | 0   | 7,757,129   | 6,868,899  | 5,103,630  | 201,376 | 229,577   | 672,810    | 421,702    |
| 94.9       | 0   | 1,371,326   | 1,231,134  | 908,111    | 60,374  | 72,838    | 120,294    | 12,444     |
| 88.9       | 0   | 1,509,076   | 1,315,507  | 983,521    | 55,911  | 64,343    | 145,555    | 36,135     |
| 69.0       | 0   | 4,876,727   | 4,322,258  | 3,211,998  | 85,091  | 92,396    | 406,961    | 373,123    |

# 圏域別

| 市町村名      | 改 良 済       |             |            |            | 未 改 良      |            |            |               |
|-----------|-------------|-------------|------------|------------|------------|------------|------------|---------------|
|           | 19.5m<br>以上 | 13.0m<br>以上 | 5.5m<br>以上 | 5.5m<br>未満 | 5.5m<br>以上 | 3.5m<br>以上 | 3.5m<br>未満 | うち自動車<br>交通不能 |
| 南 部 圏 合 計 | 13,131      | 81,962      | 726,779    | 701,768    | 51,938     | 249,889    | 344,762    | 33,247        |
| 高速自動車道 計  | 0           | 1,728       | 0          | 0          | 0          | 0          | 0          | 0             |
| 一般国道 計    | 10,143      | 39,062      | 61,726     | 0          | 0          | 0          | 0          | 0             |
| 指定区間 計    | 7,623       | 31,777      | 47,952     | 0          | 0          | 0          | 0          | 0             |
| 指定区間外 計   | 2,520       | 7,285       | 13,774     | 0          | 0          | 0          | 0          | 0             |
| 県道 計      | 1,721       | 28,224      | 181,054    | 8,758      | 2,336      | 2,957      | 72         | 18            |
| 主要地方道 計   | 669         | 19,056      | 70,701     | 4,363      | 693        | 843        | 0          | 0             |
| 一般県道 計    | 1,052       | 9,168       | 110,353    | 4,395      | 1,643      | 2,114      | 72         | 18            |
| 市町村道 計    | 1,267       | 12,948      | 483,999    | 693,010    | 49,602     | 246,932    | 344,690    | 33,229        |
| 一級        | 985         | 7,863       | 151,368    | 59,547     | 4,638      | 20,646     | 23,380     | 1,751         |
| 二級        | 32          | 786         | 121,275    | 89,562     | 8,134      | 39,826     | 34,440     | 963           |
| その他       | 250         | 4,299       | 211,356    | 543,901    | 36,830     | 186,460    | 286,870    | 30,515        |
| 宮 古 圏 合 計 | 402         | 2,978       | 543,177    | 308,825    | 32,272     | 151,846    | 241,973    | 1,656         |
| 一般国道 計    | 0           | 367         | 26,617     | 380        | 0          | 585        | 0          | 0             |
| 指定区間外 計   | 0           | 367         | 26,617     | 380        | 0          | 585        | 0          | 0             |
| 県道 計      | 257         | 624         | 151,603    | 2,724      | 831        | 2,812      | 161        | 0             |
| 主要地方道 計   | 50          | 0           | 50,307     | 1,081      | 0          | 1,368      | 0          | 0             |
| 一般県道 計    | 207         | 624         | 101,296    | 1,643      | 831        | 1,444      | 161        | 0             |
| 市町村道 計    | 145         | 1,987       | 364,957    | 305,721    | 31,441     | 148,449    | 241,812    | 1,656         |
| 一級        | 11          | 358         | 103,517    | 16,408     | 5,493      | 3,942      | 3,009      | 0             |
| 二級        | 35          | 297         | 92,993     | 52,230     | 7,642      | 20,049     | 8,444      | 16            |
| その他       | 99          | 1,332       | 168,447    | 237,083    | 18,306     | 124,458    | 230,359    | 1,640         |



単位：メートル

| 舗装済       | 未舗装     | 舗装済    |           |         | 道路延長      | 橋梁          |        | トンネル |       |
|-----------|---------|--------|-----------|---------|-----------|-------------|--------|------|-------|
|           |         | セメント   | アスファルト    |         |           | 個数          | 延長     | 個数   | 延長    |
|           |         |        | 高級        | 簡易      |           |             |        |      |       |
| 2,014,609 | 155,620 | 93,104 | 1,218,859 | 702,646 | 2,137,721 | 754<br>(20) | 28,807 | 9    | 3,701 |
| 1,728     | 0       | 0      | 1,728     | 0       | 1,327     | 3           | 401    | 0    | 0     |
| 110,931   | 0       | 0      | 110,225   | 706     | 91,651    | 89<br>(12)  | 16,342 | 5    | 2,938 |
| 87,352    | 0       | 0      | 87,352    | 0       | 69,327    | 64<br>(12)  | 15,308 | 3    | 2,717 |
| 23,579    | 0       | 0      | 22,873    | 706     | 22,324    | 25          | 1,034  | 2    | 221   |
| 225,097   | 25      | 69     | 209,925   | 15,103  | 219,188   | 118         | 5,171  | 4    | 763   |
| 96,325    | 0       | 0      | 92,329    | 3,996   | 93,143    | 63          | 2,978  | 3    | 204   |
| 128,772   | 25      | 69     | 117,596   | 11,107  | 126,045   | 55          | 2,193  | 1    | 559   |
| 1,676,853 | 155,595 | 93,035 | 896,981   | 686,837 | 1,825,555 | 544<br>(8)  | 6,893  | 0    | 0     |
| 259,267   | 9,160   | 6,087  | 186,155   | 67,025  | 266,102   | 126<br>(1)  | 2,325  | 0    | 0     |
| 279,195   | 14,860  | 9,364  | 159,882   | 109,949 | 292,606   | 147<br>(1)  | 1,449  | 0    | 0     |
| 1,138,391 | 131,575 | 77,584 | 550,944   | 509,863 | 1,266,847 | 271<br>(6)  | 3,119  | 0    | 0     |
| 1,012,844 | 268,629 | 12,505 | 553,080   | 447,259 | 1,273,997 | 44          | 7,476  | 0    | 0     |
| 27,949    | 0       | 0      | 26,962    | 987     | 27,932    | 3           | 17     | 0    | 0     |
| 27,949    | 0       | 0      | 26,962    | 987     | 27,932    | 3           | 17     | 0    | 0     |
| 158,822   | 190     | 532    | 154,312   | 3,978   | 153,334   | 33          | 5,678  | 0    | 0     |
| 52,616    | 190     | 422    | 51,074    | 1,120   | 52,678    | 9           | 128    | 0    | 0     |
| 106,206   | 0       | 110    | 103,238   | 2,858   | 100,656   | 24          | 5,550  | 0    | 0     |
| 826,073   | 268,439 | 11,973 | 371,806   | 442,294 | 1,092,731 | 8           | 1,781  | 0    | 0     |
| 126,007   | 6,731   | 258    | 111,165   | 14,584  | 132,738   | 0           | 0      | 0    | 0     |
| 161,553   | 20,137  | 1,943  | 76,463    | 83,147  | 181,635   | 4           | 55     | 0    | 0     |
| 538,513   | 241,571 | 9,772  | 184,178   | 344,563 | 778,358   | 4           | 1,726  | 0    | 0     |

※（ ）市町村境界に架設された橋梁個数。

## 圏域別

| 市町村名    | 総延長       | 重用      | 未供用     | 実延長       | 改良率<br>(%) | 舗装<br>高級<br>率(%) |
|---------|-----------|---------|---------|-----------|------------|------------------|
| 八重山圏合計  | 950,859   | 11,675  | 101,776 | 837,408   | 48.2       | 36.6             |
| 一般国道計   | 114,156   | 0       | 79,500  | 34,656    | 97.3       | 87.8             |
| 指定区間外計  | 114,156   | 0       | 79,500  | 34,656    | 97.3       | 87.8             |
| 県道計     | 200,110   | 3,130   | 7,035   | 189,945   | 89.4       | 83.4             |
| 主要地方道計  | 64,534    | 0       | 0       | 64,534    | 90.4       | 88.4             |
| 一般県道計   | 135,576   | 3,130   | 7,035   | 125,411   | 88.8       | 80.8             |
| 市町村道計   | 636,593   | 8,545   | 15,241  | 612,807   | 32.7       | 19.2             |
| 一級      | 64,096    | 1,420   | 0       | 62,676    | 80.4       | 39.8             |
| 二級      | 92,958    | 736     | 4,897   | 87,325    | 50.3       | 31.3             |
| その他     | 479,539   | 6,389   | 10,344  | 462,806   | 22.9       | 14.1             |
| 総合計     | 9,197,957 | 290,926 | 676,619 | 8,230,412 | 71.4       | 52.4             |
| 高速自動車道計 | 57,323    | 0       | 0       | 57,323    | 100.0      | 100.0            |
| 一般国道計   | 1,085,805 | 76,600  | 507,500 | 501,705   | 99.1       | 98.1             |
| 指定区間計   | 409,737   | 63,523  | 18,500  | 327,714   | 100.0      | 100.0            |
| 指定区間外計  | 676,068   | 13,077  | 489,000 | 173,991   | 97.5       | 94.5             |
| 県道計     | 1,272,372 | 114,902 | 75,076  | 1,082,394 | 93.4       | 89.6             |
| 主要地方道計  | 482,851   | 58,041  | 11,107  | 413,703   | 96.1       | 95.3             |
| 一般県道計   | 789,521   | 56,861  | 63,969  | 668,691   | 91.8       | 86.1             |
| 市町村道計   | 6,782,457 | 99,424  | 94,043  | 6,588,990 | 65.4       | 42.3             |
| 一級      | 907,217   | 7,749   | 5,255   | 894,213   | 84.7       | 68.7             |
| 二級      | 1,118,704 | 9,993   | 8,022   | 1,100,689 | 68.7       | 43.2             |
| その他     | 4,756,536 | 81,682  | 80,766  | 4,594,088 | 60.9       | 37.0             |

単位：メートル

| 舗装<br>簡易<br>含率<br>(%) | 歩道橋 | 道 路 面 積 (㎡) |            |            | 歩 道 延 長   |           | 改良済<br>延 長 | 未改良<br>延 長 |
|-----------------------|-----|-------------|------------|------------|-----------|-----------|------------|------------|
|                       |     | 道 路 敷       | 道 路 部      | 車 道        | 設置延長      | 総延長       |            |            |
| 71.8                  | 0   | 7,427,123   | 5,815,261  | 3,931,039  | 260,578   | 444,597   | 403,977    | 433,431    |
| 96.5                  | 0   | 677,090     | 488,171    | 213,856    | 34,029    | 70,668    | 33,715     | 941        |
| 96.5                  | 0   | 677,090     | 488,171    | 213,856    | 34,029    | 70,668    | 33,715     | 941        |
| 97.1                  | 0   | 2,842,383   | 1,910,878  | 1,213,182  | 139,288   | 160,608   | 169,779    | 20,166     |
| 91.8                  | 0   | 973,150     | 642,016    | 411,966    | 40,327    | 47,250    | 58,364     | 6,170      |
| 99.8                  | 0   | 1,869,233   | 1,268,862  | 801,216    | 98,961    | 113,358   | 111,415    | 13,996     |
| 62.6                  | 0   | 3,907,650   | 3,416,212  | 2,504,001  | 87,261    | 213,321   | 200,483    | 412,324    |
| 90.7                  | 0   | 697,494     | 547,885    | 378,648    | 27,887    | 42,295    | 50,365     | 12,311     |
| 79.0                  | 0   | 646,231     | 586,050    | 414,479    | 23,969    | 39,911    | 43,912     | 43,413     |
| 55.7                  | 0   | 2,563,925   | 2,282,277  | 1,710,874  | 35,405    | 131,115   | 106,206    | 356,600    |
|                       |     |             |            |            |           |           |            |            |
| 88.8                  | 98  | 84,859,533  | 66,778,687 | 44,771,041 | 2,570,168 | 4,046,585 | 5,874,925  | 2,355,487  |
| 100.0                 | 1   | 3,313,896   | 1,275,935  | 805,364    | 0         | 0         | 57,323     | 0          |
| 99.7                  | 63  | 13,025,080  | 8,932,788  | 5,110,938  | 436,060   | 805,120   | 497,386    | 4,319      |
| 100.0                 | 54  | 9,569,781   | 6,476,730  | 3,746,963  | 297,272   | 539,470   | 327,714    | 0          |
| 99.2                  | 9   | 3,455,299   | 2,456,058  | 1,363,975  | 138,788   | 265,650   | 169,672    | 4,319      |
| 99.4                  | 19  | 19,002,617  | 13,799,341 | 8,098,677  | 811,102   | 1,272,107 | 1,011,075  | 71,319     |
| 98.6                  | 13  | 8,189,580   | 5,720,592  | 3,406,517  | 305,050   | 502,833   | 397,388    | 16,315     |
| 99.9                  | 6   | 10,813,037  | 8,078,749  | 4,692,160  | 506,052   | 769,274   | 613,687    | 55,004     |
| 86.2                  | 15  | 49,517,940  | 42,770,623 | 30,756,062 | 1,323,006 | 1,969,358 | 4,309,141  | 2,279,849  |
| 96.4                  | 15  | 9,693,355   | 8,130,568  | 5,564,349  | 427,298   | 606,434   | 756,984    | 137,229    |
| 90.2                  | 0   | 8,903,206   | 7,481,919  | 5,381,599  | 276,929   | 368,878   | 755,975    | 344,714    |
| 83.2                  | 0   | 30,921,379  | 27,158,136 | 19,810,114 | 618,779   | 994,046   | 2,796,182  | 1,797,906  |

# 圏域別

| 市町村名    | 改 良 済       |             |            |            | 未 改 良      |            |            |               |
|---------|-------------|-------------|------------|------------|------------|------------|------------|---------------|
|         | 19.5m<br>以上 | 13.0m<br>以上 | 5.5m<br>以上 | 5.5m<br>未満 | 5.5m<br>以上 | 3.5m<br>以上 | 3.5m<br>未満 | うち自動車<br>交通不能 |
| 八重山圏合計  | 774         | 1,799       | 325,391    | 76,013     | 32,818     | 152,826    | 247,787    | 8,530         |
| 一般国道計   | 0           | 96          | 33,619     | 0          | 0          | 941        | 0          | 0             |
| 指定区間外計  | 0           | 96          | 33,619     | 0          | 0          | 941        | 0          | 0             |
| 県道計     | 253         | 159         | 166,451    | 2,916      | 6,183      | 12,698     | 1,285      | 0             |
| 主要地方道計  | 125         | 33          | 57,884     | 322        | 272        | 4,613      | 1,285      | 0             |
| 一般県道計   | 128         | 126         | 108,567    | 2,594      | 5,911      | 8,085      | 0          | 0             |
| 市町村道計   | 521         | 1,544       | 125,321    | 73,097     | 26,635     | 139,187    | 246,502    | 8,530         |
| 一級      | 10          | 367         | 47,050     | 2,938      | 1,975      | 5,506      | 4,830      | 87            |
| 二級      | 11          | 30          | 29,244     | 14,627     | 6,084      | 20,520     | 16,809     | 9             |
| その他     | 500         | 1,147       | 49,027     | 55,532     | 18,576     | 113,161    | 224,863    | 8,434         |
| 総合計     | 42,204      | 283,571     | 3,058,895  | 2,490,255  | 168,194    | 819,104    | 1,368,189  | 76,979        |
| 高速自動車道計 | 0           | 57,323      | 0          | 0          | 0          | 0          | 0          | 0             |
| 一般国道計   | 31,976      | 130,278     | 333,756    | 1,376      | 568        | 3,308      | 443        | 0             |
| 指定区間計   | 29,397      | 111,698     | 186,619    | 0          | 0          | 0          | 0          | 0             |
| 指定区間外計  | 2,579       | 18,580      | 147,137    | 1,376      | 568        | 3,308      | 443        | 0             |
| 県道計     | 6,923       | 66,219      | 904,709    | 33,224     | 18,914     | 41,897     | 10,508     | 252           |
| 主要地方道計  | 5,189       | 44,749      | 333,397    | 14,053     | 3,643      | 10,385     | 2,287      | 33            |
| 一般県道計   | 1,734       | 21,470      | 571,312    | 19,171     | 15,271     | 31,512     | 8,221      | 219           |
| 市町村道計   | 3,305       | 29,751      | 1,820,430  | 2,455,655  | 148,712    | 773,899    | 1,357,238  | 76,727        |
| 一級      | 1,433       | 12,207      | 578,507    | 164,837    | 20,797     | 55,891     | 60,541     | 2,307         |
| 二級      | 262         | 2,319       | 394,701    | 358,693    | 35,511     | 149,652    | 159,551    | 3,928         |
| その他     | 1,610       | 15,225      | 847,222    | 1,932,125  | 92,404     | 568,356    | 1,137,146  | 70,492        |

単位：メートル

| 舗装済       | 未舗装     | 舗装済     |           |           | 道路延長      | 橋梁            |        | トンネル |        |
|-----------|---------|---------|-----------|-----------|-----------|---------------|--------|------|--------|
|           |         | セメント    | アスファルト    |           |           | 個数            | 延長     | 個数   | 延長     |
|           |         |         | 高級        | 簡易        |           |               |        |      |        |
| 601,517   | 235,891 | 21,013  | 285,116   | 295,388   | 831,340   | 223           | 4,219  | 2    | 1,849  |
| 33,445    | 1,211   | 0       | 30,428    | 3,017     | 34,380    | 14            | 276    | 0    | 0      |
| 33,445    | 1,211   | 0       | 30,428    | 3,017     | 34,380    | 14            | 276    | 0    | 0      |
| 184,425   | 5,520   | 1,196   | 157,132   | 26,097    | 184,709   | 121           | 3,387  | 2    | 1,849  |
| 59,219    | 5,315   | 1,196   | 55,826    | 2,197     | 62,184    | 48            | 1,176  | 1    | 1,174  |
| 125,206   | 205     | 0       | 101,306   | 23,900    | 122,525   | 73            | 2,211  | 1    | 675    |
| 383,647   | 229,160 | 19,817  | 97,556    | 266,274   | 612,251   | 88            | 556    | 0    | 0      |
| 56,851    | 5,825   | 997     | 23,956    | 31,898    | 62,460    | 24            | 216    | 0    | 0      |
| 68,984    | 18,341  | 5,146   | 22,164    | 41,674    | 87,255    | 12            | 70     | 0    | 0      |
| 257,812   | 204,994 | 13,674  | 51,436    | 192,702   | 462,536   | 52            | 270    | 0    | 0      |
|           |         |         |           |           |           |               |        |      |        |
| 7,311,195 | 919,217 | 168,027 | 4,141,638 | 3,001,530 | 8,121,853 | 2,430<br>(36) | 92,382 | 41   | 16,177 |
| 57,323    | 0       | 155     | 57,168    | 0         | 49,556    | 59<br>(2)     | 7,552  | 1    | 215    |
| 500,348   | 1,357   | 3,621   | 488,457   | 8,270     | 460,316   | 372<br>(22)   | 31,601 | 17   | 9,788  |
| 327,714   | 0       | 2,978   | 324,736   | 0         | 291,492   | 257<br>(22)   | 27,281 | 13   | 8,941  |
| 172,634   | 1,357   | 643     | 163,721   | 8,270     | 168,824   | 115           | 4,320  | 4    | 847    |
| 1,075,901 | 6,493   | 4,654   | 965,589   | 105,658   | 1,046,791 | 514<br>(2)    | 30,234 | 16   | 5,369  |
| 407,851   | 5,852   | 3,098   | 391,275   | 13,478    | 401,987   | 211           | 8,631  | 9    | 3,085  |
| 668,050   | 641     | 1,556   | 574,314   | 92,180    | 644,804   | 303<br>(2)    | 21,603 | 7    | 2,284  |
| 5,677,623 | 911,367 | 159,597 | 2,630,424 | 2,887,602 | 6,565,190 | 1,485<br>(10) | 22,995 | 7    | 805    |
| 861,738   | 32,475  | 9,098   | 605,539   | 247,101   | 887,311   | 353<br>(3)    | 6,594  | 4    | 308    |
| 992,916   | 107,773 | 21,509  | 453,548   | 517,859   | 1,095,542 | 350<br>(1)    | 4,749  | 2    | 398    |
| 3,822,969 | 771,119 | 128,990 | 1,571,337 | 2,122,642 | 4,582,337 | 782<br>(6)    | 11,652 | 1    | 99     |

※（ ）市町村境界に架設された橋梁個数。



### 3. 主要離島、島別内訳

(1) 主要離島 島別内訳

(2) その他の離島 沖縄本島周辺  
島別内訳

(3) 宮古・石垣島周辺  
島別内訳

# 主要離島

# 島別内訳

(令和3年4月1日現在)

| 島別   | 種別    | 総延長       | 重用     | 未供用     | 実延長     | 改良率<br>(%) | 舗装<br>高級<br>率(%) |
|------|-------|-----------|--------|---------|---------|------------|------------------|
| 宮古本島 | 宮古島市  | 1,223,306 | 18,911 | 259,588 | 944,807 | 69.8       | 40.1             |
|      | 指定区間外 | 272,449   | 0      | 244,500 | 27,949  | 97.9       | 96.5             |
|      | 県道計   | 131,994   | 4,246  | 7,456   | 120,292 | 97.2       | 97.0             |
|      | 主要地方道 | 46,058    | 9      | 469     | 45,580  | 97.0       | 97.1             |
|      | 一般県道  | 85,936    | 4,237  | 6,987   | 74,712  | 97.3       | 96.9             |
|      | 市町村道  | 818,863   | 14,665 | 7,632   | 796,566 | 64.7       | 29.6             |
| 石垣本島 | 石垣市   | 607,691   | 7,888  | 87,290  | 512,513 | 50.2       | 38.7             |
|      | 指定区間外 | 114,156   | 0      | 79,500  | 34,656  | 97.3       | 87.8             |
|      | 県道計   | 126,668   | 3,130  | 7,035   | 116,503 | 87.0       | 81.4             |
|      | 主要地方道 | 64,534    | 0      | 0       | 64,534  | 90.4       | 88.4             |
|      | 一般県道  | 62,134    | 3,130  | 7,035   | 51,969  | 82.8       | 72.8             |
|      | 市町村道  | 366,867   | 4,758  | 755     | 361,354 | 33.8       | 20.2             |



単位：メートル

| 舗装<br>簡易<br>含率<br>(%) | 歩道橋 | 道 路 面 積 (㎡) |           |           | 歩 道 延 長 |         | 改良済<br>延 長 | 未改良<br>延 長 |
|-----------------------|-----|-------------|-----------|-----------|---------|---------|------------|------------|
|                       |     | 道路敷         | 道路部       | 車道        | 設置延長    | 総延長     |            |            |
| 80.3                  | 0   | 7,993,174   | 6,984,078 | 4,737,182 | 269,610 | 366,193 | 659,300    | 285,507    |
| 100.0                 | 0   | 408,921     | 354,877   | 184,064   | 23,435  | 45,425  | 27,364     | 585        |
| 99.8                  | 0   | 1,903,242   | 1,610,405 | 795,751   | 114,039 | 160,836 | 116,915    | 3,377      |
| 99.6                  | 0   | 705,316     | 595,234   | 309,677   | 42,786  | 54,903  | 44,212     | 1,368      |
| 100.0                 | 0   | 1,197,926   | 1,015,171 | 486,074   | 71,253  | 105,933 | 72,703     | 2,009      |
| 76.7                  | 0   | 5,681,011   | 5,018,796 | 3,757,367 | 132,136 | 159,932 | 515,021    | 281,545    |
| 77.1                  | 0   | 4,792,312   | 3,764,579 | 2,510,158 | 172,723 | 243,341 | 257,170    | 255,343    |
| 96.5                  | 0   | 677,090     | 488,171   | 213,856   | 34,029  | 70,668  | 33,715     | 941        |
| 95.4                  | 0   | 1,796,895   | 1,199,975 | 770,921   | 83,184  | 96,279  | 101,388    | 15,115     |
| 91.8                  | 0   | 973,150     | 642,016   | 411,966   | 40,327  | 47,250  | 58,364     | 6,170      |
| 100.0                 | 0   | 823,745     | 557,959   | 358,955   | 42,857  | 49,029  | 43,024     | 8,945      |
| 69.3                  | 0   | 2,318,327   | 2,076,433 | 1,525,381 | 55,510  | 76,394  | 122,067    | 239,287    |

# 主要離島

# 島別内訳 (令和3年4月1日現在)

| 島 別  | 種 別   | 改 良 済       |             |            |            | 未 改 良      |            |            |               |
|------|-------|-------------|-------------|------------|------------|------------|------------|------------|---------------|
|      |       | 19.5m<br>以上 | 13.0m<br>以上 | 5.5m<br>以上 | 5.5m<br>未満 | 5.5m<br>以上 | 3.5m<br>以上 | 3.5m<br>未満 | うち自動車<br>交通不能 |
| 宮古本島 | 宮古島市  | 342         | 2,842       | 399,549    | 256,567    | 12,038     | 122,165    | 151,304    | 1,371         |
|      | 指定区間外 | 0           | 367         | 26,617     | 380        | 0          | 585        | 0          | 0             |
|      | 県道計   | 207         | 624         | 115,141    | 943        | 724        | 2,492      | 161        | 0             |
|      | 主要地方道 | 0           | 0           | 44,212     | 0          | 0          | 1,368      | 0          | 0             |
|      | 一般県道  | 207         | 624         | 70,929     | 943        | 724        | 1,124      | 161        | 0             |
|      | 市町村道  | 135         | 1,851       | 257,791    | 255,244    | 11,314     | 119,088    | 151,143    | 1,371         |
| 石垣本島 | 石垣市   | 763         | 1,714       | 219,507    | 35,186     | 24,850     | 94,803     | 135,690    | 1,036         |
|      | 指定区間外 | 0           | 96          | 33,619     | 0          | 0          | 941        | 0          | 0             |
|      | 県道計   | 253         | 104         | 100,709    | 322        | 3,829      | 10,001     | 1,285      | 0             |
|      | 主要地方道 | 125         | 33          | 57,884     | 322        | 272        | 4,613      | 1,285      | 0             |
|      | 一般県道  | 128         | 71          | 42,825     | 0          | 3,557      | 5,388      | 0          | 0             |
|      | 市町村道  | 510         | 1,514       | 85,179     | 34,864     | 21,021     | 83,861     | 134,405    | 1,036         |

単位：メートル

| 舗装済     | 未舗装     | 舗装済   |         |         | 道路延長    | 橋梁  |       | トンネル |       |
|---------|---------|-------|---------|---------|---------|-----|-------|------|-------|
|         |         | セメント  | アスファルト  |         |         | 個数  | 延長    | 個数   | 延長    |
|         |         |       | 高級      | 簡易      |         |     |       |      |       |
| 758,833 | 185,974 | 5,054 | 374,162 | 379,617 | 942,926 | 26  | 1,881 | 0    | 0     |
| 27,949  | 0       | 0     | 26,962  | 987     | 27,932  | 3   | 17    | 0    | 0     |
| 120,102 | 190     | 532   | 116,115 | 3,455   | 120,047 | 21  | 245   | 0    | 0     |
| 45,390  | 190     | 422   | 43,848  | 1,120   | 45,528  | 7   | 52    | 0    | 0     |
| 74,712  | 0       | 110   | 72,267  | 2,335   | 74,519  | 14  | 193   | 0    | 0     |
| 610,782 | 185,784 | 4,522 | 231,085 | 375,175 | 794,947 | 2   | 1,619 | 0    | 0     |
| 395,040 | 117,473 | 8,957 | 189,251 | 196,832 | 508,957 | 159 | 2,382 | 1    | 1,174 |
| 33,445  | 1,211   | 0     | 30,428  | 3,017   | 34,380  | 14  | 276   | 0    | 0     |
| 111,188 | 5,315   | 1,196 | 93,683  | 16,309  | 113,702 | 74  | 1,627 | 1    | 1,174 |
| 59,219  | 5,315   | 1,196 | 55,826  | 2,197   | 62,184  | 48  | 1,176 | 1    | 1,174 |
| 51,969  | 0       | 0     | 37,857  | 14,112  | 51,518  | 26  | 451   | 0    | 0     |
| 250,407 | 110,947 | 7,761 | 65,140  | 177,506 | 360,875 | 71  | 479   | 0    | 0     |

# 主要離島

# 島別内訳

(令和3年4月1日現在)

| 島別  | 種別    | 総延長       | 重用     | 未供用     | 実延長       | 改良率<br>(%) | 舗装<br>高級<br>率(%) |
|-----|-------|-----------|--------|---------|-----------|------------|------------------|
| 久米島 | 久米島町  | 267,139   | 16,012 | 28,607  | 222,520   | 56.8       | 44.3             |
|     | 県道計   | 68,847    | 13,517 | 25,870  | 29,460    | 100.0      | 92.1             |
|     | 主要地方道 | 15,738    | 0      | 0       | 15,738    | 100.0      | 85.3             |
|     | 一般県道  | 53,109    | 13,517 | 25,870  | 13,722    | 100.0      | 100.0            |
|     | 市町村道  | 198,292   | 2,495  | 2,737   | 193,060   | 50.2       | 37.0             |
| 総合計 | 総合計   | 2,098,136 | 42,811 | 375,485 | 1,679,840 | 62.1       | 40.2             |
|     | 指定区間外 | 386,605   | 0      | 324,000 | 62,605    | 97.6       | 91.7             |
|     | 県道計   | 327,509   | 20,893 | 40,361  | 266,255   | 93.1       | 89.6             |
|     | 主要地方道 | 126,330   | 9      | 469     | 125,852   | 94.0       | 91.2             |
|     | 一般県道  | 201,179   | 20,884 | 39,892  | 140,403   | 92.2       | 88.3             |
|     | 市町村道  | 1,384,022 | 21,918 | 11,124  | 1,350,980 | 54.3       | 28.1             |

単位：メートル

| 舗装<br>簡易<br>含率<br>(%) | 歩道橋 | 道 路 面 積 (㎡) |            |           | 歩 道 延 長 |         | 改良済<br>延 長 | 未改良<br>延 長 |
|-----------------------|-----|-------------|------------|-----------|---------|---------|------------|------------|
|                       |     | 道路敷         | 道路部        | 車道        | 設置延長    | 総延長     |            |            |
| 81.4                  | 0   | 1,857,041   | 1,382,223  | 960,231   | 52,872  | 76,701  | 126,469    | 96,051     |
| 100.0                 | 0   | 461,669     | 322,672    | 185,365   | 21,887  | 40,058  | 29,460     | 0          |
| 100.0                 | 0   | 224,455     | 175,620    | 99,904    | 12,017  | 24,287  | 15,738     | 0          |
| 100.0                 | 0   | 237,214     | 147,052    | 85,461    | 9,870   | 15,771  | 13,722     | 0          |
| 78.6                  | 0   | 1,395,372   | 1,059,551  | 774,866   | 30,985  | 36,643  | 97,009     | 96,051     |
| 79.5                  | 0   | 14,642,527  | 12,130,880 | 8,207,571 | 495,205 | 686,235 | 1,042,939  | 636,901    |
| 98.1                  | 0   | 1,086,011   | 843,048    | 397,920   | 57,464  | 116,093 | 61,079     | 1,526      |
| 97.9                  | 0   | 4,161,806   | 3,133,052  | 1,752,037 | 219,110 | 297,173 | 247,763    | 18,492     |
| 95.6                  | 0   | 1,902,921   | 1,412,870  | 821,547   | 95,130  | 126,440 | 118,314    | 7,538      |
| 100.0                 | 0   | 2,258,885   | 1,720,182  | 930,490   | 123,980 | 170,733 | 129,449    | 10,954     |
| 75.0                  | 0   | 9,394,710   | 8,154,780  | 6,057,614 | 218,631 | 272,969 | 734,097    | 616,883    |

# 主要離島

## 島別内訳（令和3年4月1日現在）

| 島別  | 種別    | 改良済     |         |         |         | 未改良    |         |         |           |
|-----|-------|---------|---------|---------|---------|--------|---------|---------|-----------|
|     |       | 19.5m以上 | 13.0m以上 | 5.5m以上  | 5.5m未満  | 5.5m以上 | 3.5m以上  | 3.5m未満  | うち自動車交通不能 |
| 久米島 | 久米島町  | 29      | 180     | 64,264  | 61,996  | 761    | 19,147  | 76,143  | 969       |
|     | 県道計   | 29      | 113     | 27,018  | 2,300   | 0      | 0       | 0       | 0         |
|     | 主要地方道 | 29      | 88      | 13,760  | 1,861   | 0      | 0       | 0       | 0         |
|     | 一般県道  | 0       | 25      | 13,258  | 439     | 0      | 0       | 0       | 0         |
|     | 市町村道  | 0       | 67      | 37,246  | 59,696  | 761    | 19,147  | 76,143  | 969       |
| 総合計 | 総合計   | 1,134   | 4,736   | 683,320 | 353,749 | 37,649 | 236,115 | 363,137 | 3,376     |
|     | 指定区間外 | 0       | 463     | 60,236  | 380     | 0      | 1,526   | 0       | 0         |
|     | 県道計   | 489     | 841     | 242,868 | 3,565   | 4,553  | 12,493  | 1,446   | 0         |
|     | 主要地方道 | 154     | 121     | 115,856 | 2,183   | 272    | 5,981   | 1,285   | 0         |
|     | 一般県道  | 335     | 720     | 127,012 | 1,382   | 4,281  | 6,512   | 161     | 0         |
|     | 市町村道  | 645     | 3,432   | 380,216 | 349,804 | 33,096 | 222,096 | 361,691 | 3,376     |

単位：メートル

| 舗装済       | 未舗装     | 舗装済    |         |         | 道路延長      | 橋梁  |       | トンネル |       |
|-----------|---------|--------|---------|---------|-----------|-----|-------|------|-------|
|           |         | セメント   | アスファルト  |         |           | 個数  | 延長    | 個数   | 延長    |
|           |         |        | 高級      | 簡易      |           |     |       |      |       |
| 181,183   | 41,337  | 7,296  | 91,309  | 82,578  | 220,762   | 102 | 1,758 | 0    | 0     |
| 29,460    | 0       | 0      | 27,145  | 2,315   | 28,279    | 26  | 1,181 | 0    | 0     |
| 15,738    | 0       | 0      | 13,423  | 2,315   | 15,401    | 15  | 337   | 0    | 0     |
| 13,722    | 0       | 0      | 13,722  | 0       | 12,878    | 11  | 844   | 0    | 0     |
| 151,723   | 41,337  | 7,296  | 64,164  | 80,263  | 192,483   | 76  | 577   | 0    | 0     |
| 1,335,056 | 344,784 | 21,307 | 654,722 | 659,027 | 1,672,645 | 287 | 6,021 | 1    | 1,174 |
| 61,394    | 1,211   | 0      | 57,390  | 4,004   | 62,312    | 17  | 293   | 0    | 0     |
| 260,750   | 5,505   | 1,728  | 236,943 | 22,079  | 262,028   | 121 | 3,053 | 1    | 1,174 |
| 120,347   | 5,505   | 1,618  | 113,097 | 5,632   | 123,113   | 70  | 1,565 | 1    | 1,174 |
| 140,403   | 0       | 110    | 123,846 | 16,447  | 138,915   | 51  | 1,488 | 0    | 0     |
| 1,012,912 | 338,068 | 19,579 | 360,389 | 632,944 | 1,348,305 | 149 | 2,675 | 0    | 0     |

その他の離島 沖縄本島周辺 島別内訳

(令和3年4月1日現在)

| 島別   | 種別   | 総延長     | 重用    | 未供用   | 実延長     | 改良率(%) | 舗装高級率(%) |
|------|------|---------|-------|-------|---------|--------|----------|
| 伊平屋島 | 伊平屋村 | 75,789  | 651   | 0     | 75,138  | 75.2   | 28.9     |
|      | 一般県道 | 12,689  | 0     | 0     | 12,689  | 100.0  | 39.5     |
|      | 市町村道 | 63,100  | 651   | 0     | 62,449  | 70.1   | 26.7     |
| 野甫島  | 伊平屋村 | 5,348   | 51    | 0     | 5,297   | 100.0  | 0.0      |
|      | 市町村道 | 5,348   | 51    | 0     | 5,297   | 100.0  | 0.0      |
| 伊是名島 | 伊是名村 | 87,410  | 1,112 | 691   | 85,607  | 93.9   | 61.6     |
|      | 一般県道 | 6,180   | 0     | 0     | 6,180   | 100.0  | 100.0    |
|      | 市町村道 | 81,230  | 1,112 | 691   | 79,427  | 93.5   | 58.6     |
| 伊江島  | 伊江村  | 194,745 | 3,882 | 128   | 190,735 | 85.8   | 15.5     |
|      | 一般県道 | 22,841  | 185   | 0     | 22,656  | 67.6   | 21.2     |
|      | 市町村道 | 171,904 | 3,697 | 128   | 168,079 | 88.3   | 14.8     |
| 水納島  | 本部町  | 1,140   | 0     | 0     | 1,140   | 46.7   | 57.4     |
|      | 市町村道 | 1,140   | 0     | 0     | 1,140   | 46.7   | 57.4     |
| 津堅島  | うるま市 | 7,914   | 162   | 0     | 7,752   | 73.3   | 27.2     |
|      | 市町村道 | 7,914   | 162   | 0     | 7,752   | 73.3   | 27.2     |
| 久高島  | 南城市  | 9,332   | 34    | 0     | 9,298   | 0.0    | 43.9     |
|      | 市町村道 | 9,332   | 34    | 0     | 9,298   | 0.0    | 43.9     |
| 粟国島  | 粟国村  | 54,429  | 334   | 7,040 | 47,055  | 60.9   | 66.0     |
|      | 一般県道 | 780     | 0     | 0     | 780     | 100.0  | 0.0      |
|      | 市町村道 | 53,649  | 334   | 7,040 | 46,275  | 60.3   | 67.1     |
| 渡名喜島 | 渡名喜村 | 9,050   | 0     | 0     | 9,050   | 42.6   | 42.6     |
|      | 一般県道 | 25      | 0     | 0     | 25      | 0.0    | 0.0      |
|      | 市町村道 | 9,025   | 0     | 0     | 9,025   | 42.7   | 42.7     |
| 座間味島 | 座間味村 | 11,481  | 11    | 0     | 11,470  | 49.1   | 0.1      |
|      | 一般県道 | 129     | 0     | 0     | 129     | 0.0    | 0.0      |
|      | 市町村道 | 11,352  | 11    | 0     | 11,341  | 49.7   | 0.1      |
| 阿嘉島  | 座間味村 | 9,581   | 0     | 0     | 9,581   | 0.0    | 6.9      |
|      | 市町村道 | 9,581   | 0     | 0     | 9,581   | 0.0    | 6.9      |
| 慶留間島 | 座間味村 | 6,068   | 0     | 0     | 6,068   | 58.9   | 42.4     |
|      | 市町村道 | 6,068   | 0     | 0     | 6,068   | 58.9   | 42.4     |
| 渡嘉敷島 | 渡嘉敷村 | 20,133  | 253   | 0     | 19,880  | 99.7   | 50.2     |
|      | 一般県道 | 576     | 0     | 0     | 576     | 91.1   | 0.0      |
|      | 市町村道 | 19,557  | 253   | 0     | 19,304  | 100.0  | 51.7     |



単位：メートル

| 舗装簡易含率 (%) | 歩道橋 | 道 路 面 積 (㎡) |           |         | 歩 道 延 長 |        | 改良済延長   | 未改良延長  |
|------------|-----|-------------|-----------|---------|---------|--------|---------|--------|
|            |     | 道路敷         | 道路部       | 車道      | 設置延長    | 総延長    |         |        |
| 83.5       | 0   | 776,108     | 507,329   | 384,714 | 16,720  | 17,572 | 56,483  | 18,655 |
| 100.0      | 0   | 129,832     | 115,153   | 82,328  | 6,659   | 7,510  | 12,689  | 0      |
| 80.1       | 0   | 646,276     | 392,176   | 302,386 | 10,061  | 10,062 | 43,794  | 18,655 |
| 100.0      | 0   | 32,486      | 26,269    | 20,337  | 0       | 0      | 5,297   | 0      |
| 100.0      | 0   | 32,486      | 26,269    | 20,337  | 0       | 0      | 5,297   | 0      |
| 94.1       | 0   | 796,782     | 574,351   | 410,123 | 18,337  | 19,587 | 80,420  | 5,187  |
| 100.0      | 0   | 89,736      | 64,560    | 37,667  | 5,643   | 6,893  | 6,180   | 0      |
| 93.7       | 0   | 707,046     | 509,791   | 372,456 | 12,694  | 12,694 | 74,240  | 5,187  |
| 90.0       | 0   | 1,349,242   | 1,114,434 | 851,317 | 5,847   | 6,971  | 163,711 | 27,024 |
| 100.0      | 0   | 257,301     | 202,571   | 131,381 | 4,346   | 5,462  | 15,309  | 7,347  |
| 88.6       | 0   | 1,091,941   | 911,863   | 719,936 | 1,501   | 1,509  | 148,402 | 19,677 |
| 57.4       | 0   | 5,979       | 4,012     | 2,868   | 0       | 0      | 532     | 608    |
| 57.4       | 0   | 5,979       | 4,012     | 2,868   | 0       | 0      | 532     | 608    |
| 69.8       | 0   | 35,185      | 32,896    | 24,523  | 8       | 1,611  | 5,683   | 2,069  |
| 69.8       | 0   | 35,185      | 32,896    | 24,523  | 8       | 1,611  | 5,683   | 2,069  |
| 43.9       | 0   | 39,655      | 36,931    | 27,642  | 0       | 0      | 0       | 9,298  |
| 43.9       | 0   | 39,655      | 36,931    | 27,642  | 0       | 0      | 0       | 9,298  |
| 73.8       | 0   | 224,370     | 196,967   | 141,560 | 2,349   | 2,349  | 28,667  | 18,388 |
| 100.0      | 0   | 7,722       | 5,850     | 4,680   | 0       | 0      | 780     | 0      |
| 73.3       | 0   | 216,648     | 191,117   | 136,880 | 2,349   | 2,349  | 27,887  | 18,388 |
| 42.6       | 0   | 43,671      | 36,369    | 27,319  | 0       | 0      | 3,855   | 5,195  |
| 0.0        | 0   | 132         | 100       | 75      | 0       | 0      | 0       | 25     |
| 42.7       | 0   | 43,539      | 36,269    | 27,244  | 0       | 0      | 3,855   | 5,170  |
| 64.5       | 0   | 72,407      | 52,936    | 37,989  | 1,424   | 1,424  | 5,632   | 5,838  |
| 100.0      | 0   | 1,069       | 810       | 648     | 0       | 0      | 0       | 129    |
| 64.1       | 0   | 71,338      | 52,126    | 37,341  | 1,424   | 1,424  | 5,632   | 5,709  |
| 27.4       | 0   | 40,166      | 35,006    | 25,305  | 0       | 0      | 0       | 9,581  |
| 27.4       | 0   | 40,166      | 35,006    | 25,305  | 0       | 0      | 0       | 9,581  |
| 59.5       | 0   | 60,664      | 42,985    | 27,159  | 3,178   | 3,282  | 3,572   | 2,496  |
| 59.5       | 0   | 60,664      | 42,985    | 27,159  | 3,178   | 3,282  | 3,572   | 2,496  |
| 100.0      | 0   | 306,935     | 124,640   | 93,124  | 3,164   | 3,231  | 19,829  | 51     |
| 100.0      | 0   | 3,637       | 3,542     | 2,087   | 442     | 509    | 525     | 51     |
| 100.0      | 0   | 303,298     | 121,098   | 91,037  | 2,722   | 2,722  | 19,304  | 0      |

その他の離島 沖縄本島周辺 島別内訳

(令和3年4月1日現在)

| 島 別  | 種 別  | 改 良 済       |             |            |            | 未 改 良      |            |            |               |
|------|------|-------------|-------------|------------|------------|------------|------------|------------|---------------|
|      |      | 19.5m<br>以上 | 13.0m以<br>上 | 5.5m<br>以上 | 5.5m<br>未満 | 5.5m<br>以上 | 3.5m<br>以上 | 3.5m<br>未満 | うち自動車<br>交通不能 |
| 伊平屋島 | 伊平屋村 | 19          | 107         | 33,487     | 22,870     | 5,816      | 5,527      | 7,312      | 4,596         |
|      | 一般県道 | 0           | 18          | 10,384     | 2,287      | 0          | 0          | 0          | 0             |
|      | 市町村道 | 19          | 89          | 23,103     | 20,583     | 5,816      | 5,527      | 7,312      | 4,596         |
| 野甫島  | 伊平屋村 | 0           | 3           | 3,054      | 2,240      | 0          | 0          | 0          | 0             |
|      | 市町村道 | 0           | 3           | 3,054      | 2,240      | 0          | 0          | 0          | 0             |
| 伊是名島 | 伊是名村 | 6           | 62          | 37,807     | 42,545     | 9          | 2,760      | 2,418      | 691           |
|      | 一般県道 | 0           | 10          | 5,724      | 446        | 0          | 0          | 0          | 0             |
|      | 市町村道 | 6           | 52          | 32,083     | 42,099     | 9          | 2,760      | 2,418      | 691           |
| 伊江島  | 伊江村  | 0           | 179         | 39,979     | 123,553    | 228        | 7,835      | 18,961     | 662           |
|      | 一般県道 | 0           | 0           | 12,865     | 2,444      | 0          | 4,973      | 2,374      | 0             |
|      | 市町村道 | 0           | 179         | 27,114     | 121,109    | 228        | 2,862      | 16,587     | 662           |
| 水納島  | 本部町  | 0           | 0           | 3          | 529        | 0          | 3          | 605        | 0             |
|      | 市町村道 | 0           | 0           | 3          | 529        | 0          | 3          | 605        | 0             |
| 津堅島  | うるま市 | 0           | 0           | 289        | 5,394      | 0          | 83         | 1,986      | 74            |
|      | 市町村道 | 0           | 0           | 289        | 5,394      | 0          | 83         | 1,986      | 74            |
| 久高島  | 南城市  | 0           | 0           | 0          | 0          | 50         | 3,628      | 5,620      | 2,596         |
|      | 市町村道 | 0           | 0           | 0          | 0          | 50         | 3,628      | 5,620      | 2,596         |
| 粟国島  | 粟国村  | 0           | 0           | 3,771      | 24,896     | 27         | 4,038      | 14,323     | 1,012         |
|      | 一般県道 | 0           | 0           | 780        | 0          | 0          | 0          | 0          | 0             |
|      | 市町村道 | 0           | 0           | 2,991      | 24,896     | 27         | 4,038      | 14,323     | 1,012         |
| 渡名喜島 | 渡名喜村 | 0           | 0           | 130        | 3,725      | 181        | 363        | 4,651      | 1             |
|      | 一般県道 | 0           | 0           | 0          | 0          | 0          | 0          | 25         | 0             |
|      | 市町村道 | 0           | 0           | 130        | 3,725      | 181        | 363        | 4,626      | 1             |
| 座間味島 | 座間味村 | 11          | 0           | 408        | 5,213      | 58         | 458        | 5,322      | 1,813         |
|      | 一般県道 | 0           | 0           | 0          | 0          | 0          | 129        | 0          | 0             |
|      | 市町村道 | 11          | 0           | 408        | 5,213      | 58         | 329        | 5,322      | 1,813         |
| 阿嘉島  | 座間味村 | 0           | 0           | 0          | 0          | 155        | 1,415      | 8,011      | 1,986         |
|      | 市町村道 | 0           | 0           | 0          | 0          | 155        | 1,415      | 8,011      | 1,986         |
| 慶留間島 | 座間味村 | 0           | 0           | 2,407      | 1,165      | 44         | 792        | 1,660      | 353           |
|      | 市町村道 | 0           | 0           | 2,407      | 1,165      | 44         | 792        | 1,660      | 353           |
| 渡嘉敷島 | 渡嘉敷村 | 0           | 10          | 6,446      | 13,373     | 0          | 9          | 42         | 0             |
|      | 一般県道 | 0           | 0           | 0          | 525        | 0          | 9          | 42         | 0             |
|      | 市町村道 | 0           | 10          | 6,446      | 12,848     | 0          | 0          | 0          | 0             |

単位：メートル

| 舗装済     | 未舗装    | 舗装済    |        |         | 道路延長    | 橋梁 |     | トンネル |    |
|---------|--------|--------|--------|---------|---------|----|-----|------|----|
|         |        | セメント   | アスファルト |         |         | 個数 | 延長  | 個数   | 延長 |
|         |        |        | 高級     | 簡易      |         |    |     |      |    |
| 62,735  | 12,403 | 2,302  | 19,388 | 41,045  | 74,395  | 28 | 743 | 0    | 0  |
| 12,689  | 0      | 679    | 4,333  | 7,677   | 12,212  | 6  | 477 | 0    | 0  |
| 50,046  | 12,403 | 1,623  | 15,055 | 33,368  | 62,183  | 22 | 266 | 0    | 0  |
| 5,297   | 0      | 0      | 0      | 5,297   | 5,297   | 0  | 0   | 0    | 0  |
| 5,297   | 0      | 0      | 0      | 5,297   | 5,297   | 0  | 0   | 0    | 0  |
| 80,578  | 5,029  | 921    | 51,778 | 27,879  | 85,460  | 21 | 147 | 0    | 0  |
| 6,180   | 0      | 0      | 6,180  | 0       | 6,173   | 2  | 7   | 0    | 0  |
| 74,398  | 5,029  | 921    | 45,598 | 27,879  | 79,287  | 19 | 140 | 0    | 0  |
| 171,570 | 19,165 | 1,721  | 27,910 | 141,939 | 190,731 | 1  | 4   | 0    | 0  |
| 22,650  | 6      | 0      | 4,800  | 17,850  | 22,656  | 0  | 0   | 0    | 0  |
| 148,920 | 19,159 | 1,721  | 23,110 | 124,089 | 168,075 | 1  | 4   | 0    | 0  |
| 654     | 486    | 654    | 0      | 0       | 1,140   | 0  | 0   | 0    | 0  |
| 654     | 486    | 654    | 0      | 0       | 1,140   | 0  | 0   | 0    | 0  |
| 5,410   | 2,342  | 90     | 2,022  | 3,298   | 7,752   | 0  | 0   | 0    | 0  |
| 5,410   | 2,342  | 90     | 2,022  | 3,298   | 7,752   | 0  | 0   | 0    | 0  |
| 4,081   | 5,217  | 4,081  | 0      | 0       | 9,298   | 0  | 0   | 0    | 0  |
| 4,081   | 5,217  | 4,081  | 0      | 0       | 9,298   | 0  | 0   | 0    | 0  |
| 34,711  | 12,344 | 20,792 | 10,260 | 3,659   | 47,037  | 6  | 18  | 0    | 0  |
| 780     | 0      | 0      | 0      | 780     | 780     | 0  | 0   | 0    | 0  |
| 33,931  | 12,344 | 20,792 | 10,260 | 2,879   | 46,257  | 6  | 18  | 0    | 0  |
| 3,856   | 5,194  | 3,856  | 0      | 0       | 9,050   | 0  | 0   | 0    | 0  |
| 0       | 25     | 0      | 0      | 0       | 25      | 0  | 0   | 0    | 0  |
| 3,856   | 5,169  | 3,856  | 0      | 0       | 9,025   | 0  | 0   | 0    | 0  |
| 7,397   | 4,073  | 13     | 0      | 7,384   | 11,450  | 4  | 20  | 0    | 0  |
| 129     | 0      | 0      | 0      | 129     | 124     | 1  | 5   | 0    | 0  |
| 7,268   | 4,073  | 13     | 0      | 7,255   | 11,326  | 3  | 15  | 0    | 0  |
| 2,621   | 6,960  | 657    | 0      | 1,964   | 9,577   | 1  | 4   | 0    | 0  |
| 2,621   | 6,960  | 657    | 0      | 1,964   | 9,577   | 1  | 4   | 0    | 0  |
| 3,609   | 2,459  | 179    | 2,393  | 1,037   | 5,289   | 4  | 779 | 0    | 0  |
| 3,609   | 2,459  | 179    | 2,393  | 1,037   | 5,289   | 4  | 779 | 0    | 0  |
| 19,880  | 0      | 111    | 9,877  | 9,892   | 19,680  | 10 | 200 | 0    | 0  |
| 576     | 0      | 0      | 0      | 576     | 576     | 0  | 0   | 0    | 0  |
| 19,304  | 0      | 111    | 9,877  | 9,316   | 19,104  | 10 | 200 | 0    | 0  |

その他の離島 沖縄本島周辺 島別内訳

(令和3年4月1日現在)

| 島別   | 種別   | 総延長     | 重用    | 未供用   | 実延長     | 改良率<br>(%) | 舗装<br>高級<br>率(%) |
|------|------|---------|-------|-------|---------|------------|------------------|
| 奥武島  | 久米島町 | 3,048   | 9     | 0     | 3,039   | 76.5       | 81.1             |
|      | 市町村道 | 3,048   | 9     | 0     | 3,039   | 76.5       | 81.1             |
| オーハ島 | 久米島町 | 734     | 6     | 0     | 728     | 0.0        | 0.0              |
|      | 市町村道 | 734     | 6     | 0     | 728     | 0.0        | 0.0              |
| 北大東島 | 北大東村 | 36,223  | 76    | 0     | 36,147  | 99.9       | 86.6             |
|      | 一般県道 | 2,219   | 0     | 0     | 2,219   | 100.0      | 83.8             |
|      | 市町村道 | 34,004  | 76    | 0     | 33,928  | 99.9       | 86.7             |
| 南大東島 | 南大東村 | 60,122  | 145   | 0     | 59,977  | 93.6       | 73.3             |
|      | 一般県道 | 11,171  | 0     | 0     | 11,171  | 100.0      | 100.0            |
|      | 市町村道 | 48,951  | 145   | 0     | 48,806  | 92.1       | 67.1             |
| 総合計  | 総合計  | 592,547 | 6,726 | 7,859 | 577,962 | 81.0       | 41.0             |
|      | 一般県道 | 56,610  | 185   | 0     | 56,425  | 86.6       | 51.4             |
|      | 市町村道 | 535,937 | 6,541 | 7,859 | 521,537 | 80.4       | 39.8             |

単位：メートル

| 舗装<br>簡易<br>含率<br>(%) | 歩道<br>橋 | 道 路 面 積 (㎡) |           |           | 歩 道 延 長 |        | 改良済<br>延 長 | 未改良<br>延 長 |
|-----------------------|---------|-------------|-----------|-----------|---------|--------|------------|------------|
|                       |         | 道路敷         | 道路部       | 車道        | 設置延長    | 総延長    |            |            |
| 81.1                  | 0       | 27,653      | 23,734    | 14,150    | 1,481   | 1,481  | 2,326      | 713        |
| 81.1                  | 0       | 27,653      | 23,734    | 14,150    | 1,481   | 1,481  | 2,326      | 713        |
| 0.0                   | 0       | 1,883       | 521       | 521       | 0       | 0      | 0          | 728        |
| 0.0                   | 0       | 1,883       | 521       | 521       | 0       | 0      | 0          | 728        |
| 100.0                 | 0       | 368,389     | 295,176   | 216,930   | 12,186  | 12,392 | 36,115     | 32         |
| 100.0                 | 0       | 28,733      | 20,875    | 14,755    | 1,184   | 1,390  | 2,219      | 0          |
| 100.0                 | 0       | 339,656     | 274,301   | 202,175   | 11,002  | 11,002 | 33,896     | 32         |
| 95.8                  | 0       | 599,249     | 510,110   | 364,285   | 9,053   | 9,916  | 56,138     | 3,839      |
| 100.0                 | 0       | 181,266     | 158,222   | 73,764    | 6,132   | 6,995  | 11,171     | 0          |
| 94.9                  | 0       | 417,983     | 351,888   | 290,521   | 2,921   | 2,921  | 44,967     | 3,839      |
| 86.2                  | 0       | 4,780,824   | 3,614,666 | 2,669,866 | 73,747  | 79,816 | 468,260    | 109,702    |
| 99.9                  | 0       | 699,428     | 571,683   | 347,385   | 24,406  | 28,759 | 48,873     | 7,552      |
| 84.8                  | 0       | 4,081,396   | 3,042,983 | 2,322,481 | 49,341  | 51,057 | 419,387    | 102,150    |

その他の離島 沖縄本島周辺 島別内訳

(令和3年4月1日現在)

| 島別   | 種別   | 改良済     |         |         |         | 未改良    |        |        |           |
|------|------|---------|---------|---------|---------|--------|--------|--------|-----------|
|      |      | 19.5m以上 | 13.0m以上 | 5.5m以上  | 5.5m未満  | 5.5m以上 | 3.5m以上 | 3.5m未満 | うち自動車交通不能 |
| 奥武島  | 久米島町 | 0       | 0       | 1,579   | 747     | 0      | 43     | 670    | 193       |
|      | 市町村道 | 0       | 0       | 1,579   | 747     | 0      | 43     | 670    | 193       |
| オーハ島 | 久米島町 | 0       | 0       | 0       | 0       | 0      | 0      | 728    | 728       |
|      | 市町村道 | 0       | 0       | 0       | 0       | 0      | 0      | 728    | 728       |
| 北大東島 | 北大東村 | 12      | 15      | 31,699  | 4,389   | 0      | 0      | 32     | 0         |
|      | 一般県道 | 0       | 0       | 2,219   | 0       | 0      | 0      | 0      | 0         |
|      | 市町村道 | 12      | 15      | 29,480  | 4,389   | 0      | 0      | 32     | 0         |
| 南大東島 | 南大東村 | 22      | 17      | 44,848  | 11,251  | 27     | 1,056  | 2,756  | 0         |
|      | 一般県道 | 22      | 17      | 11,076  | 56      | 0      | 0      | 0      | 0         |
|      | 市町村道 | 0       | 0       | 33,772  | 11,195  | 27     | 1,056  | 2,756  | 0         |
| 総合計  | 総合計  | 70      | 393     | 205,907 | 261,890 | 6,595  | 28,010 | 75,097 | 14,705    |
|      | 一般県道 | 22      | 45      | 43,048  | 5,758   | 0      | 5,111  | 2,441  | 0         |
|      | 市町村道 | 48      | 348     | 162,859 | 256,132 | 6,595  | 22,899 | 72,656 | 14,705    |

単位：メートル

| 舗装済     | 未舗装    | 舗装済    |         |         | 道路延長    | 橋梁 |       | トンネル |    |
|---------|--------|--------|---------|---------|---------|----|-------|------|----|
|         |        | セメント   | アスファルト  |         |         | 個数 | 延長    | 個数   | 延長 |
|         |        |        | 高級      | 簡易      |         |    |       |      |    |
| 2,465   | 574    | 139    | 2,326   | 0       | 2,869   | 2  | 170   | 0    | 0  |
| 2,465   | 574    | 139    | 2,326   | 0       | 2,869   | 2  | 170   | 0    | 0  |
| 0       | 728    | 0      | 0       | 0       | 728     | 0  | 0     | 0    | 0  |
| 0       | 728    | 0      | 0       | 0       | 728     | 0  | 0     | 0    | 0  |
| 36,147  | 0      | 280    | 31,009  | 4,858   | 36,141  | 1  | 6     | 0    | 0  |
| 2,219   | 0      | 69     | 1,790   | 360     | 2,219   | 0  | 0     | 0    | 0  |
| 33,928  | 0      | 211    | 29,219  | 4,498   | 33,922  | 1  | 6     | 0    | 0  |
| 57,472  | 2,505  | 356    | 43,581  | 13,535  | 59,891  | 8  | 86    | 0    | 0  |
| 11,171  | 0      | 0      | 11,171  | 0       | 11,171  | 0  | 0     | 0    | 0  |
| 46,301  | 2,505  | 356    | 32,410  | 13,535  | 48,720  | 8  | 86    | 0    | 0  |
| 498,483 | 79,479 | 36,152 | 200,544 | 261,787 | 575,785 | 86 | 2,177 | 0    | 0  |
| 56,394  | 31     | 748    | 28,274  | 27,372  | 55,936  | 9  | 489   | 0    | 0  |
| 442,089 | 79,448 | 35,404 | 172,270 | 234,415 | 519,849 | 77 | 1,688 | 0    | 0  |

宮古・石垣島周辺 島別内訳 (令和3年4月1日現在)

| 島別   | 種別    | 総延長     | 重用    | 未供用   | 実延長     | 改良率(%) | 舗装高級率(%) |
|------|-------|---------|-------|-------|---------|--------|----------|
| 池間島  | 宮古島市  | 18,017  | 33    | 0     | 17,984  | 79.3   | 96.2     |
|      | 一般県道  | 11,825  | 0     | 0     | 11,825  | 99.1   | 98.3     |
|      | 市町村道  | 6,192   | 33    | 0     | 6,159   | 41.2   | 92.1     |
| 大神島  | 宮古島市  | 1,811   | 0     | 1,500 | 311     | 100.0  | 100.0    |
|      | 市町村道  | 1,811   | 0     | 1,500 | 311     | 100.0  | 100.0    |
| 来間島  | 宮古島市  | 12,038  | 77    | 0     | 11,961  | 91.0   | 83.6     |
|      | 市町村道  | 12,038  | 77    | 0     | 11,961  | 91.0   | 83.6     |
| 伊良部島 | 宮古島市  | 185,966 | 9,085 | 4,480 | 172,401 | 71.5   | 49.2     |
|      | 県道計   | 36,521  | 5,960 | 4,480 | 26,081  | 100.0  | 100.0    |
|      | 主要地方道 | 7,226   | 0     | 0     | 7,226   | 100.0  | 100.0    |
|      | 一般県道  | 29,295  | 5,960 | 4,480 | 18,855  | 100.0  | 100.0    |
|      | 市町村道  | 149,445 | 3,125 | 0     | 146,320 | 66.4   | 40.2     |
| 下地島  | 宮古島市  | 10,953  | 0     | 0     | 10,953  | 86.3   | 85.6     |
|      | 市町村道  | 10,953  | 0     | 0     | 10,953  | 86.3   | 85.6     |
| 多良間島 | 多良間村  | 124,306 | 2,128 | 582   | 121,596 | 31.2   | 51.9     |
|      | 一般県道  | 814     | 0     | 0     | 814     | 60.7   | 60.7     |
|      | 市町村道  | 123,492 | 2,128 | 582   | 120,782 | 31.0   | 51.8     |
| 水納島  | 多良間村  | 1,460   | 0     | 0     | 1,460   | 0.0    | 100.0    |
|      | 市町村道  | 1,460   | 0     | 0     | 1,460   | 0.0    | 100.0    |
| 竹富島  | 竹富町   | 27,476  | 181   | 4,897 | 22,399  | 22.8   | 35.9     |
|      | 市町村道  | 27,476  | 181   | 4,897 | 22,399  | 22.8   | 35.9     |
| 西表島  | 竹富町   | 99,617  | 650   | 0     | 98,966  | 62.8   | 55.6     |
|      | 一般県道  | 54,038  | 0     | 0     | 54,038  | 93.2   | 88.5     |
|      | 市町村道  | 45,579  | 650   | 0     | 44,928  | 26.2   | 15.9     |
| 鳩間島  | 竹富町   | 2,961   | 71    | 0     | 2,890   | 5.9    | 0.0      |
|      | 市町村道  | 2,961   | 71    | 0     | 2,890   | 5.9    | 0.0      |
| 小浜島  | 竹富町   | 16,902  | 151   | 0     | 16,751  | 41.1   | 27.3     |
|      | 一般県道  | 1,536   | 0     | 0     | 1,536   | 100.0  | 100.0    |
|      | 市町村道  | 15,366  | 151   | 0     | 15,215  | 35.1   | 20.0     |
| 黒島   | 竹富町   | 24,619  | 219   | 0     | 24,400  | 42.0   | 28.4     |
|      | 一般県道  | 2,822   | 0     | 0     | 2,822   | 100.0  | 13.6     |
|      | 市町村道  | 21,797  | 219   | 0     | 21,578  | 34.4   | 30.3     |



単位：メートル

| 舗装簡易含率 (%) | 歩道橋 | 道 路 面 積 (㎡) |           |         | 歩 道 延 長 |        | 改良済<br>延 長 | 未改良<br>延 長 |
|------------|-----|-------------|-----------|---------|---------|--------|------------|------------|
|            |     | 道 路 敷       | 道 路 部     | 車 道     | 設置延長    | 総延長    |            |            |
| 97.3       | 0   | 173,042     | 153,554   | 103,774 | 14,338  | 14,509 | 14,258     | 3,726      |
| 100.0      | 0   | 130,302     | 114,854   | 76,708  | 11,798  | 11,969 | 11,718     | 107        |
| 92.1       | 0   | 42,740      | 38,700    | 27,066  | 2,540   | 2,540  | 2,540      | 3,619      |
| 100.0      | 0   | 1,062       | 1,040     | 729     | 0       | 0      | 311        | 0          |
| 100.0      | 0   | 1,062       | 1,040     | 729     | 0       | 0      | 311        | 0          |
| 97.4       | 0   | 73,683      | 68,042    | 53,928  | 711     | 711    | 10,879     | 1,082      |
| 97.4       | 0   | 73,683      | 68,042    | 53,928  | 711     | 711    | 10,879     | 1,082      |
| 83.9       | 0   | 1,430,514   | 1,309,710 | 918,026 | 62,564  | 81,617 | 123,295    | 49,106     |
| 100.0      | 0   | 377,652     | 320,899   | 190,270 | 21,266  | 40,319 | 26,081     | 0          |
| 100.0      | 0   | 104,435     | 90,825    | 45,545  | 5,793   | 14,368 | 7,226      | 0          |
| 100.0      | 0   | 273,217     | 230,074   | 144,725 | 15,473  | 25,951 | 18,855     | 0          |
| 81.0       | 0   | 1,052,862   | 988,811   | 727,756 | 41,298  | 41,298 | 97,214     | 49,106     |
| 85.6       | 0   | 83,196      | 69,647    | 53,597  | 9,192   | 9,192  | 9,456      | 1,497      |
| 85.6       | 0   | 83,196      | 69,647    | 53,597  | 9,192   | 9,192  | 9,456      | 1,497      |
| 56.8       | 0   | 823,603     | 684,594   | 483,183 | 15,945  | 16,450 | 37,883     | 83,713     |
| 100.0      | 0   | 7,408       | 6,894     | 4,698   | 446     | 546    | 494        | 320        |
| 56.5       | 0   | 816,195     | 677,700   | 478,485 | 15,499  | 15,904 | 37,389     | 83,393     |
| 100.0      | 0   | 6,380       | 6,163     | 4,702   | 0       | 0      | 0          | 1,460      |
| 100.0      | 0   | 6,380       | 6,163     | 4,702   | 0       | 0      | 0          | 1,460      |
| 38.2       | 0   | 162,529     | 142,695   | 86,060  | 7,560   | 8,247  | 5,116      | 14,434     |
| 38.2       | 0   | 162,529     | 142,695   | 86,060  | 7,560   | 8,247  | 5,116      | 14,434     |
| 84.5       | 0   | 1,003,686   | 758,758   | 500,025 | 49,094  | 54,950 | 62,144     | 39,671     |
| 99.6       | 0   | 757,064     | 526,139   | 319,033 | 45,507  | 51,177 | 50,352     | 3,686      |
| 66.4       | 0   | 246,622     | 232,619   | 180,992 | 3,587   | 3,773  | 11,792     | 35,985     |
| 29.0       | 0   | 10,327      | 9,985     | 7,049   | 0       | 0      | 171        | 2,719      |
| 29.0       | 0   | 10,327      | 9,985     | 7,049   | 0       | 0      | 171        | 2,719      |
| 65.8       | 0   | 123,322     | 104,591   | 69,280  | 4,953   | 4,953  | 6,880      | 9,870      |
| 100.0      | 0   | 24,451      | 18,204    | 10,464  | 1,536   | 1,536  | 1,536      | 0          |
| 62.3       | 0   | 98,871      | 86,387    | 58,816  | 3,417   | 3,417  | 5,344      | 9,870      |
| 47.3       | 0   | 155,221     | 137,605   | 101,097 | 2,441   | 2,441  | 10,247     | 14,153     |
| 100.0      | 0   | 32,967      | 30,285    | 17,353  | 2,441   | 2,411  | 2,822      | 0          |
| 40.4       | 0   | 122,254     | 107,320   | 83,744  | 0       | 0      | 7,425      | 14,153     |

宮古・石垣島周辺 島別内訳 (令和3年4月1日現在)

| 島 別  | 種 別   | 改 良 済       |             |            |            | 未 改 良      |            |            |               |
|------|-------|-------------|-------------|------------|------------|------------|------------|------------|---------------|
|      |       | 19.5m<br>以上 | 13.0m<br>以上 | 5.5m<br>以上 | 5.5m<br>未満 | 5.5m<br>以上 | 3.5m<br>以上 | 3.5m<br>未満 | うち自動車<br>交通不能 |
| 池間島  | 宮古島市  | 0           | 0           | 14,162     | 96         | 122        | 138        | 3,466      | 38            |
|      | 一般県道  | 0           | 0           | 11,622     | 96         | 107        | 0          | 0          | 0             |
|      | 市町村道  | 0           | 0           | 2,540      | 0          | 15         | 138        | 3,466      | 38            |
| 大神島  | 宮古島市  | 0           | 0           | 0          | 311        | 0          | 0          | 0          | 0             |
|      | 市町村道  | 0           | 0           | 0          | 311        | 0          | 0          | 0          | 0             |
| 来間島  | 宮古島市  | 0           | 38          | 3,173      | 7,668      | 106        | 699        | 277        | 0             |
|      | 市町村道  | 0           | 38          | 3,173      | 7,668      | 106        | 699        | 277        | 0             |
| 伊良部島 | 宮古島市  | 60          | 78          | 84,357     | 38,800     | 10,070     | 14,582     | 24,454     | 0             |
|      | 県道計   | 50          | 0           | 24,346     | 1,685      | 0          | 0          | 0          | 0             |
|      | 主要地方道 | 50          | 0           | 6,095      | 1,081      | 0          | 0          | 0          | 0             |
|      | 一般県道  | 0           | 0           | 18,251     | 604        | 0          | 0          | 0          | 0             |
|      | 市町村道  | 10          | 78          | 60,011     | 37,115     | 10,070     | 14,582     | 24,454     | 0             |
| 下地島  | 宮古島市  | 0           | 0           | 9,456      | 0          | 0          | 1,497      | 0          | 0             |
|      | 市町村道  | 0           | 0           | 9,456      | 0          | 0          | 1,497      | 0          | 0             |
| 多良間島 | 多良間村  | 0           | 20          | 32,480     | 5,383      | 9,936      | 12,124     | 61,653     | 247           |
|      | 一般県道  | 0           | 0           | 494        | 0          | 0          | 320        | 0          | 0             |
|      | 市町村道  | 0           | 20          | 31,986     | 5,383      | 9,936      | 11,804     | 61,653     | 247           |
| 水納島  | 多良間村  | 0           | 0           | 0          | 0          | 0          | 641        | 819        | 0             |
|      | 市町村道  | 0           | 0           | 0          | 0          | 0          | 641        | 819        | 0             |
| 竹富島  | 竹富町   | 0           | 0           | 1,531      | 3,585      | 60         | 3,250      | 11,124     | 1,610         |
|      | 市町村道  | 0           | 0           | 1,531      | 3,585      | 60         | 3,250      | 11,124     | 1,610         |
| 西表島  | 竹富町   | 0           | 72          | 50,991     | 11,081     | 4,063      | 19,103     | 16,505     | 2,628         |
|      | 一般県道  | 0           | 55          | 48,497     | 1,800      | 2,354      | 1,332      | 0          | 0             |
|      | 市町村道  | 0           | 17          | 2,494      | 9,281      | 1,709      | 17,771     | 16,505     | 2,628         |
| 鳩間島  | 竹富町   | 0           | 0           | 0          | 171        | 0          | 351        | 2,368      | 1,353         |
|      | 市町村道  | 0           | 0           | 0          | 171        | 0          | 351        | 2,368      | 1,353         |
| 小浜島  | 竹富町   | 0           | 0           | 4,955      | 1,925      | 109        | 4,916      | 4,845      | 0             |
|      | 一般県道  | 0           | 0           | 1,536      | 0          | 0          | 0          | 0          | 0             |
|      | 市町村道  | 0           | 0           | 3,419      | 1,925      | 109        | 4,916      | 4,845      | 0             |
| 黒島   | 竹富町   | 0           | 0           | 5,665      | 4,582      | 44         | 3,198      | 10,911     | 6             |
|      | 一般県道  | 0           | 0           | 2,307      | 515        | 0          | 0          | 0          | 0             |
|      | 市町村道  | 0           | 0           | 3,358      | 4,067      | 44         | 3,198      | 10,911     | 6             |

単位：メートル

| 舗装済     | 未舗装    | 舗装済   |        |        | 道路延長    | 橋梁 |       | トンネル |     |
|---------|--------|-------|--------|--------|---------|----|-------|------|-----|
|         |        | セメント  | アスファルト |        |         | 個数 | 延長    | 個数   | 延長  |
|         |        |       | 高級     | 簡易     |         |    |       |      |     |
| 17,499  | 485    | 3,134 | 14,162 | 203    | 16,454  | 4  | 1,530 | 0    | 0   |
| 11,825  | 0      | 0     | 11,622 | 203    | 10,295  | 4  | 1,530 | 0    | 0   |
| 5,674   | 485    | 3,134 | 2,540  | 0      | 6,159   | 0  | 0     | 0    | 0   |
| 311     | 0      | 0     | 311    | 0      | 311     | 0  | 0     | 0    | 0   |
| 311     | 0      | 0     | 311    | 0      | 311     | 0  | 0     | 0    | 0   |
| 11,652  | 309    | 1,256 | 8,743  | 1,653  | 11,961  | 0  | 0     | 0    | 0   |
| 11,652  | 309    | 1,256 | 8,743  | 1,653  | 11,961  | 0  | 0     | 0    | 0   |
| 144,604 | 27,797 | 1,544 | 83,313 | 59,747 | 168,336 | 14 | 4,065 | 0    | 0   |
| 26,081  | 0      | 0     | 26,081 | 0      | 22,178  | 8  | 3,903 | 0    | 0   |
| 7,226   | 0      | 0     | 7,226  | 0      | 7,150   | 2  | 76    | 0    | 0   |
| 18,855  | 0      | 0     | 18,855 | 0      | 15,028  | 6  | 3,827 | 0    | 0   |
| 118,523 | 27,797 | 1,544 | 57,232 | 59,747 | 146,158 | 6  | 162   | 0    | 0   |
| 9,372   | 1,581  | 0     | 9,372  | 0      | 10,953  | 0  | 0     | 0    | 0   |
| 9,372   | 1,581  | 0     | 9,372  | 0      | 10,953  | 0  | 0     | 0    | 0   |
| 69,113  | 52,483 | 57    | 63,017 | 6,039  | 121,596 | 0  | 0     | 0    | 0   |
| 814     | 0      | 0     | 494    | 320    | 814     | 0  | 0     | 0    | 0   |
| 68,299  | 52,483 | 57    | 62,523 | 5,719  | 120,782 | 0  | 0     | 0    | 0   |
| 1,460   | 0      | 1,460 | 0      | 0      | 1,460   | 0  | 0     | 0    | 0   |
| 1,460   | 0      | 1,460 | 0      | 0      | 1,460   | 0  | 0     | 0    | 0   |
| 8,556   | 13,101 | 7,305 | 727    | 524    | 22,399  | 0  | 0     | 0    | 0   |
| 8,556   | 13,101 | 7,305 | 727    | 524    | 22,399  | 0  | 0     | 0    | 0   |
| 83,674  | 16,035 | 563   | 54,435 | 28,676 | 96,598  | 39 | 1,693 | 1    | 675 |
| 53,833  | 205    | 0     | 47,848 | 5,985  | 51,670  | 39 | 1,693 | 1    | 675 |
| 29,841  | 15,830 | 563   | 6,587  | 22,691 | 44,928  | 0  | 0     | 0    | 0   |
| 837     | 2,053  | 0     | 0      | 837    | 2,890   | 0  | 0     | 0    | 0   |
| 837     | 2,053  | 0     | 0      | 837    | 2,890   | 0  | 0     | 0    | 0   |
| 11,014  | 5,737  | 4     | 4,569  | 6,441  | 16,745  | 1  | 6     | 0    | 0   |
| 1,536   | 0      | 0     | 1,536  | 0      | 1,530   | 1  | 6     | 0    | 0   |
| 9,478   | 5,737  | 4     | 3,033  | 6,441  | 15,215  | 0  | 0     | 0    | 0   |
| 11,530  | 12,870 | 905   | 6,013  | 4,612  | 24,400  | 0  | 0     | 0    | 0   |
| 2,822   | 0      | 0     | 384    | 2,438  | 2,822   | 0  | 0     | 0    | 0   |
| 8,708   | 12,870 | 905   | 5,629  | 2,174  | 21,578  | 0  | 0     | 0    | 0   |

宮古・石垣島周辺 島別内訳 (令和3年4月1日現在)

| 島別      | 種別    | 総延長     | 重用     | 未供用    | 実延長     | 改良率<br>(%) | 舗装<br>高級<br>率(%) |
|---------|-------|---------|--------|--------|---------|------------|------------------|
| 新城島(上地) | 竹富町   | 1,178   | 0      | 0      | 1,178   | 0.0        | 0.0              |
|         | 市町村道  | 1,178   | 0      | 0      | 1,178   | 0.0        | 0.0              |
| 波照間島    | 竹富町   | 26,690  | 224    | 8,922  | 17,544  | 72.9       | 32.2             |
|         | 市町村道  | 26,690  | 224    | 8,922  | 17,544  | 72.9       | 32.2             |
| 与那国島    | 与那国町  | 143,725 | 2,291  | 667    | 140,767 | 35.1       | 19.7             |
|         | 一般県道  | 15,046  | 0      | 0      | 15,046  | 90.9       | 90.9             |
|         | 市町村道  | 128,679 | 2,291  | 667    | 125,721 | 28.5       | 11.2             |
| 総合計     | 総合計   | 697,719 | 15,110 | 21,048 | 661,561 | 51.8       | 44.5             |
|         | 県道計   | 122,602 | 5,960  | 4,480  | 112,162 | 95.1       | 90.6             |
|         | 主要地方道 | 7,226   | 0      | 0      | 7,226   | 100.0      | 100.0            |
|         | 一般県道  | 115,376 | 5,960  | 4,480  | 104,936 | 94.8       | 90.0             |
|         | 市町村道  | 575,117 | 9,150  | 16,568 | 549,399 | 43.0       | 35.1             |

単位：メートル

| 舗装<br>簡易<br>含率<br>(%) | 歩道橋 | 道 路 面 積 (㎡) |           |           | 歩 道 延 長 |         | 改良済<br>延 長 | 未改良<br>延 長 |
|-----------------------|-----|-------------|-----------|-----------|---------|---------|------------|------------|
|                       |     | 道路敷         | 道路部       | 車道        | 設置延長    | 総延長     |            |            |
| 0.0                   | 0   | 4,438       | 4,108     | 2,944     | 0       | 0       | 0          | 1,178      |
| 0.0                   | 0   | 4,438       | 4,108     | 2,944     | 0       | 0       | 0          | 1,178      |
| 76.1                  | 0   | 158,481     | 126,600   | 88,726    | 5,992   | 5,992   | 12,789     | 4,756      |
| 76.1                  | 0   | 158,481     | 126,600   | 88,726    | 5,992   | 5,992   | 12,789     | 4,756      |
| 55.1                  | 0   | 1,016,807   | 766,340   | 565,700   | 17,815  | 19,633  | 49,460     | 91,307     |
| 100.0                 | 0   | 231,006     | 136,275   | 95,411    | 6,620   | 8,438   | 13,681     | 1,365      |
| 49.7                  | 0   | 785,801     | 630,065   | 470,289   | 11,195  | 11,195  | 35,779     | 89,942     |
| 69.6                  | 0   | 5,226,291   | 4,343,432 | 3,038,820 | 190,605 | 218,695 | 342,889    | 318,672    |
| 99.8                  | 0   | 1,560,850   | 1,153,550 | 713,937   | 89,614  | 116,396 | 106,684    | 5,478      |
| 100.0                 | 0   | 104,435     | 90,825    | 45,545    | 5,793   | 14,368  | 7,226      | 0          |
| 99.8                  | 0   | 1,456,415   | 1,062,725 | 668,392   | 83,821  | 102,028 | 99,458     | 5,478      |
| 63.4                  | 0   | 3,665,441   | 3,189,882 | 2,324,883 | 100,991 | 102,299 | 236,205    | 313,194    |

宮古・石垣島周辺 島別内訳 (令和3年4月1日現在)

| 島 別     | 種 別   | 改 良 済       |             |            |            | 未 改 良      |            |            |               |
|---------|-------|-------------|-------------|------------|------------|------------|------------|------------|---------------|
|         |       | 19.5m<br>以上 | 13.0m<br>以上 | 5.5m<br>以上 | 5.5m<br>未満 | 5.5m<br>以上 | 3.5m<br>以上 | 3.5m<br>未満 | うち自動車<br>交通不能 |
| 新城島(上地) | 竹富町   | 0           | 0           | 0          | 0          | 0          | 0          | 1,178      | 0             |
|         | 市町村道  | 0           | 0           | 0          | 0          | 0          | 0          | 1,178      | 0             |
| 波照間島    | 竹富町   | 0           | 0           | 10,675     | 2,114      | 60         | 1,233      | 3,463      | 0             |
|         | 市町村道  | 0           | 0           | 10,675     | 2,114      | 60         | 1,233      | 3,463      | 0             |
| 与那国島    | 与那国町  | 11          | 13          | 32,067     | 17,369     | 3,632      | 25,972     | 61,703     | 1,897         |
|         | 一般県道  | 0           | 0           | 13,402     | 279        | 0          | 1,365      | 0          | 0             |
|         | 市町村道  | 11          | 13          | 18,665     | 17,090     | 3,632      | 24,607     | 61,703     | 1,897         |
| 総 合 計   | 総 合 計 | 71          | 221         | 249,512    | 93,085     | 28,202     | 87,704     | 202,766    | 7,779         |
|         | 県 道 計 | 50          | 55          | 102,204    | 4,375      | 2,461      | 3,017      | 0          | 0             |
|         | 主要地方道 | 50          | 0           | 6,095      | 1,081      | 0          | 0          | 0          | 0             |
|         | 一般県道  | 0           | 55          | 96,109     | 3,294      | 2,461      | 3,017      | 0          | 0             |
|         | 市町村道  | 21          | 166         | 147,308    | 88,710     | 25,741     | 84,687     | 202,766    | 7,779         |

単位：メートル

| 舗装済     | 未舗装     | 舗装済    |         |         | 道路延長    | 橋梁 |       | トンネル |     |
|---------|---------|--------|---------|---------|---------|----|-------|------|-----|
|         |         | セメント   | アスファルト  |         |         | 個数 | 延長    | 個数   | 延長  |
|         |         |        | 高級      | 簡易      |         |    |       |      |     |
| 0       | 1,178   | 0      | 0       | 0       | 1,178   | 0  | 0     | 0    | 0   |
| 0       | 1,178   | 0      | 0       | 0       | 1,178   | 0  | 0     | 0    | 0   |
| 13,352  | 4,191   | 0      | 5,642   | 7,710   | 17,544  | 0  | 0     | 0    | 0   |
| 13,352  | 4,191   | 0      | 5,642   | 7,710   | 17,544  | 0  | 0     | 0    | 0   |
| 77,514  | 63,253  | 3,279  | 24,479  | 49,756  | 140,629 | 24 | 138   | 0    | 0   |
| 15,046  | 0       | 0      | 13,681  | 1,365   | 14,985  | 7  | 61    | 0    | 0   |
| 62,468  | 63,253  | 3,279  | 10,798  | 48,391  | 125,644 | 17 | 77    | 0    | 0   |
| 460,488 | 201,073 | 19,507 | 274,783 | 166,198 | 653,454 | 82 | 7,432 | 1    | 675 |
| 111,957 | 205     | 0      | 101,646 | 10,311  | 104,294 | 59 | 7,193 | 1    | 675 |
| 7,226   | 0       | 0      | 7,226   | 0       | 7,150   | 2  | 76    | 0    | 0   |
| 104,731 | 205     | 0      | 94,420  | 10,311  | 97,144  | 57 | 7,117 | 1    | 675 |
| 348,531 | 200,868 | 19,507 | 173,137 | 155,887 | 549,160 | 23 | 239   | 0    | 0   |





## 4. 市町村別内訳

# 市町村別内訳 (令和3年4月1日現在)

| 市町村名    | 総延長     | 重用     | 未供用     | 実延長     | 改良率 (%) | 舗装高級率 (%) |
|---------|---------|--------|---------|---------|---------|-----------|
| 那覇市     | 657,672 | 13,096 | 169,530 | 475,046 | 77.5    | 63.2      |
| 高速自動車道  | 78      | 0      | 0       | 78      | 100.0   | 100.0     |
| 一般国道計   | 196,274 | 977    | 165,000 | 30,297  | 100.0   | 99.3      |
| 指定区間計   | 20,923  | 900    | 0       | 20,023  | 100.0   | 100.0     |
| 指定区間外計  | 175,351 | 77     | 165,000 | 10,274  | 100.0   | 98.0      |
| 県道計     | 51,645  | 4,745  | 0       | 46,900  | 98.0    | 90.8      |
| 主要地方道   | 15,757  | 117    | 0       | 15,640  | 100.0   | 100.0     |
| 一般都道府県道 | 35,888  | 4,628  | 0       | 31,260  | 97.0    | 86.2      |
| 市町村道    | 409,675 | 7,374  | 4,530   | 397,771 | 73.4    | 57.1      |
| 宜野湾市    | 172,691 | 3,759  | 2,464   | 166,468 | 97.2    | 89.1      |
| 高速自動車道  | 935     | 0      | 0       | 935     | 100.0   | 100.0     |
| 指定区間計   | 14,588  | 0      | 0       | 14,588  | 100.0   | 100.0     |
| 県道計     | 10,107  | 415    | 0       | 9,692   | 100.0   | 100.0     |
| 主要地方道   | 2,515   | 0      | 0       | 2,515   | 100.0   | 100.0     |
| 一般都道府県道 | 7,592   | 415    | 0       | 7,177   | 100.0   | 100.0     |
| 市町村道    | 147,061 | 3,344  | 2,464   | 141,253 | 96.7    | 87.2      |
| 石垣市     | 607,691 | 7,888  | 87,290  | 512,513 | 50.2    | 38.7      |
| 指定区間外計  | 114,156 | 0      | 79,500  | 34,656  | 97.3    | 87.8      |
| 県道計     | 126,668 | 3,130  | 7,035   | 116,503 | 87.0    | 81.4      |
| 主要地方道   | 64,534  | 0      | 0       | 64,534  | 90.4    | 88.4      |
| 一般都道府県道 | 62,134  | 3,130  | 7,035   | 51,969  | 82.8    | 72.8      |
| 市町村道    | 366,867 | 4,758  | 755     | 361,354 | 33.8    | 20.2      |
| 浦添市     | 197,973 | 4,235  | 3,357   | 190,381 | 82.8    | 78.0      |
| 高速自動車道  | 617     | 0      | 0       | 617     | 100.0   | 100.0     |
| 指定区間計   | 13,747  | 0      | 0       | 13,747  | 100.0   | 100.0     |
| 県道計     | 21,799  | 2,214  | 0       | 19,585  | 99.6    | 98.5      |
| 主要地方道   | 8,856   | 1,705  | 0       | 7,151   | 100.0   | 100.0     |
| 一般都道府県道 | 12,943  | 509    | 0       | 12,434  | 99.4    | 97.6      |
| 市町村道    | 161,810 | 2,021  | 3,357   | 156,432 | 79.1    | 73.4      |
| 名護市     | 568,722 | 36,429 | 2,971   | 529,322 | 58.1    | 41.1      |
| 高速自動車道  | 4,391   | 0      | 0       | 4,391   | 100.0   | 100.0     |
| 一般国道計   | 99,599  | 7,811  | 0       | 91,788  | 98.5    | 97.5      |
| 指定区間計   | 54,999  | 7,811  | 0       | 47,188  | 100.0   | 100.0     |
| 指定区間外計  | 44,600  | 0      | 0       | 44,600  | 97.0    | 94.9      |
| 県道計     | 92,863  | 23,500 | 2,000   | 67,363  | 96.2    | 95.3      |
| 主要地方道   | 47,650  | 22,848 | 0       | 24,802  | 94.3    | 94.1      |
| 一般都道府県道 | 45,213  | 652    | 2,000   | 42,561  | 97.2    | 96.1      |
| 市町村道    | 371,869 | 5,118  | 971     | 365,780 | 40.4    | 16.2      |

単位：メートル

| 舗装<br>簡易<br>含率<br>(%) | 歩<br>道<br>橋 | 道 路 面 積 (㎡) |           |           | 歩 道 延 長 |         | 改 良 済<br>延 長 | 未 改 良<br>延 長 |
|-----------------------|-------------|-------------|-----------|-----------|---------|---------|--------------|--------------|
|                       |             | 道 路 敷       | 道 路 部     | 車 道       | 設 置 延 長 | 総 延 長   |              |              |
| 99.6                  | 41          | 5,133,810   | 4,959,514 | 3,093,348 | 189,387 | 343,792 | 368,367      | 106,679      |
| 100.0                 | 0           | 7,650       | 1,716     | 1,092     | 0       | 0       | 78           | 0            |
| 100.0                 | 20          | 1,017,281   | 951,109   | 488,498   | 26,890  | 54,979  | 30,297       | 0            |
| 100.0                 | 11          | 758,799     | 704,562   | 351,771   | 16,705  | 34,930  | 20,023       | 0            |
| 100.0                 | 9           | 258,482     | 246,547   | 136,727   | 10,185  | 20,049  | 10,274       | 0            |
| 100.0                 | 8           | 924,437     | 875,080   | 500,918   | 43,621  | 84,869  | 45,968       | 932          |
| 100.0                 | 5           | 369,322     | 345,425   | 200,727   | 15,508  | 30,972  | 15,640       | 0            |
| 100.0                 | 3           | 555,115     | 529,655   | 300,191   | 28,113  | 53,897  | 30,328       | 932          |
| 99.5                  | 13          | 3,184,442   | 3,131,609 | 2,102,840 | 118,876 | 203,944 | 292,024      | 105,747      |
| 99.8                  | 9           | 1,860,468   | 1,794,263 | 1,175,360 | 61,703  | 115,986 | 161,866      | 4,602        |
| 100.0                 | 0           | 42,510      | 20,570    | 13,090    | 0       | 0       | 935          | 0            |
| 100.0                 | 8           | 477,461     | 458,614   | 252,243   | 14,363  | 30,480  | 14,588       | 0            |
| 100.0                 | 1           | 191,341     | 184,411   | 105,971   | 8,026   | 16,024  | 9,692        | 0            |
| 100.0                 | 0           | 74,537      | 71,776    | 41,246    | 2,393   | 4,724   | 2,515        | 0            |
| 100.0                 | 1           | 116,804     | 112,635   | 64,725    | 5,633   | 11,300  | 7,177        | 0            |
| 99.8                  | 0           | 1,149,156   | 1,130,668 | 804,056   | 39,314  | 69,482  | 136,651      | 4,602        |
| 77.1                  | 0           | 4,792,312   | 3,764,579 | 2,510,158 | 172,723 | 244,062 | 257,170      | 255,343      |
| 96.5                  | 0           | 677,090     | 488,171   | 213,856   | 34,029  | 70,668  | 33,715       | 941          |
| 95.4                  | 0           | 1,796,895   | 1,199,975 | 770,921   | 83,184  | 97,000  | 101,388      | 15,115       |
| 91.8                  | 0           | 973,150     | 642,016   | 411,966   | 40,327  | 47,250  | 58,364       | 6,170        |
| 100.0                 | 0           | 823,745     | 557,959   | 358,955   | 42,857  | 49,750  | 43,024       | 8,945        |
| 69.3                  | 0           | 2,318,327   | 2,076,433 | 1,525,381 | 55,510  | 76,394  | 122,067      | 239,287      |
| 99.7                  | 15          | 2,408,890   | 2,019,336 | 1,330,921 | 79,964  | 139,005 | 157,586      | 32,795       |
| 100.0                 | 0           | 85,680      | 13,574    | 8,638     | 0       | 0       | 617          | 0            |
| 100.0                 | 10          | 511,608     | 362,107   | 229,152   | 11,986  | 23,972  | 13,747       | 0            |
| 100.0                 | 3           | 450,068     | 375,233   | 195,147   | 15,480  | 30,405  | 19,507       | 78           |
| 100.0                 | 2           | 184,507     | 155,513   | 79,119    | 3,952   | 8,262   | 7,151        | 0            |
| 100.0                 | 1           | 265,561     | 219,720   | 116,028   | 11,528  | 22,143  | 12,356       | 78           |
| 99.6                  | 2           | 1,361,534   | 1,268,422 | 897,984   | 52,498  | 84,628  | 123,715      | 32,717       |
| 84.4                  | 6           | 6,644,016   | 4,236,730 | 2,792,453 | 155,227 | 241,443 | 307,277      | 222,045      |
| 100.0                 | 0           | 284,902     | 97,461    | 60,396    | 0       | 0       | 4,391        | 0            |
| 99.8                  | 6           | 2,571,077   | 1,378,826 | 824,643   | 63,519  | 109,993 | 90,431       | 1,357        |
| 100.0                 | 6           | 1,602,412   | 793,556   | 455,951   | 39,495  | 68,902  | 47,188       | 0            |
| 99.7                  | 0           | 968,665     | 585,270   | 368,692   | 24,024  | 41,091  | 43,243       | 1,357        |
| 100.0                 | 0           | 996,939     | 666,213   | 433,663   | 42,956  | 58,197  | 64,771       | 2,592        |
| 100.0                 | 0           | 417,163     | 284,716   | 170,928   | 19,972  | 30,653  | 23,398       | 1,404        |
| 100.0                 | 0           | 579,776     | 381,497   | 262,735   | 22,984  | 27,544  | 41,373       | 1,188        |
| 77.5                  | 0           | 2,791,098   | 2,094,230 | 1,473,751 | 48,752  | 73,253  | 147,684      | 218,096      |

# 市町村別内訳

(令和3年4月1日現在)

| 市町村名    | 改 良 済       |             |            |            | 未 改 良      |            |            |               |
|---------|-------------|-------------|------------|------------|------------|------------|------------|---------------|
|         | 19.5m<br>以上 | 13.0m<br>以上 | 5.5m<br>以上 | 5.5m<br>未満 | 5.5m<br>以上 | 3.5m<br>以上 | 3.5m<br>未満 | うち自動車<br>交通不能 |
| 那覇市     | 8,454       | 33,594      | 128,431    | 197,888    | 24,724     | 49,417     | 32,538     | 5,447         |
| 高速自動車道  | 0           | 78          | 0          | 0          | 0          | 0          | 0          | 0             |
| 一般国道 計  | 7,118       | 13,789      | 9,390      | 0          | 0          | 0          | 0          | 0             |
| 指定区間 計  | 6,323       | 10,468      | 3,232      | 0          | 0          | 0          | 0          | 0             |
| 指定区間外 計 | 795         | 3,321       | 6,158      | 0          | 0          | 0          | 0          | 0             |
| 県道 計    | 1,134       | 13,814      | 29,006     | 2,014      | 391        | 536        | 5          | 18            |
| 主要地方道   | 409         | 7,551       | 7,680      | 0          | 0          | 0          | 0          | 0             |
| 一般都道府県道 | 725         | 6,263       | 21,326     | 2,014      | 391        | 536        | 5          | 18            |
| 市町村道    | 202         | 5,913       | 90,035     | 195,874    | 24,333     | 48,881     | 32,533     | 5,429         |
| 宜野湾市    | 4,635       | 14,049      | 57,160     | 86,022     | 870        | 2,124      | 1,608      | 128           |
| 高速自動車道  | 0           | 935         | 0          | 0          | 0          | 0          | 0          | 0             |
| 指定区間 計  | 4,473       | 9,890       | 225        | 0          | 0          | 0          | 0          | 0             |
| 県道 計    | 113         | 2,421       | 6,810      | 348        | 0          | 0          | 0          | 0             |
| 主要地方道   | 113         | 2,125       | 277        | 0          | 0          | 0          | 0          | 0             |
| 一般都道府県道 | 0           | 296         | 6,533      | 348        | 0          | 0          | 0          | 0             |
| 市町村道    | 49          | 803         | 50,125     | 85,674     | 870        | 2,124      | 1,608      | 128           |
| 石垣市     | 763         | 1,714       | 219,507    | 35,186     | 24,850     | 94,803     | 135,690    | 1,036         |
| 指定区間外 計 | 0           | 96          | 33,619     | 0          | 0          | 941        | 0          | 0             |
| 県道 計    | 253         | 104         | 100,709    | 322        | 3,829      | 10,001     | 1,285      | 0             |
| 主要地方道   | 125         | 33          | 57,884     | 322        | 272        | 4,613      | 1,285      | 0             |
| 一般都道府県道 | 128         | 71          | 42,825     | 0          | 3,557      | 5,388      | 0          | 0             |
| 市町村道    | 510         | 1,514       | 85,179     | 34,864     | 21,021     | 83,861     | 134,405    | 1,036         |
| 浦添市     | 7,104       | 13,485      | 69,042     | 67,955     | 5,711      | 18,720     | 8,364      | 600           |
| 高速自動車道  | 0           | 617         | 0          | 0          | 0          | 0          | 0          | 0             |
| 指定区間 計  | 5,145       | 7,686       | 916        | 0          | 0          | 0          | 0          | 0             |
| 県道 計    | 1,760       | 3,267       | 13,578     | 902        | 78         | 0          | 0          | 0             |
| 主要地方道   | 1,708       | 324         | 4,377      | 742        | 0          | 0          | 0          | 0             |
| 一般都道府県道 | 52          | 2,943       | 9,201      | 160        | 78         | 0          | 0          | 0             |
| 市町村道    | 199         | 1,915       | 54,548     | 67,053     | 5,633      | 18,720     | 8,364      | 600           |
| 名護市     | 167         | 24,191      | 198,746    | 84,173     | 10,091     | 73,447     | 138,507    | 2,751         |
| 高速自動車道  | 0           | 4,391       | 0          | 0          | 0          | 0          | 0          | 0             |
| 一般国道 計  | 52          | 18,932      | 71,033     | 414        | 90         | 850        | 417        | 0             |
| 指定区間 計  | 0           | 11,410      | 35,778     | 0          | 0          | 0          | 0          | 0             |
| 指定区間外 計 | 52          | 7,522       | 35,255     | 414        | 90         | 850        | 417        | 0             |
| 県道 計    | 51          | 280         | 60,582     | 3,858      | 540        | 1,413      | 639        | 234           |
| 主要地方道   | 51          | 189         | 21,503     | 1,655      | 475        | 630        | 299        | 33            |
| 一般都道府県道 | 0           | 91          | 39,079     | 2,203      | 65         | 783        | 340        | 201           |
| 市町村道    | 64          | 588         | 67,131     | 79,901     | 9,461      | 71,184     | 137,451    | 2,517         |

単位：メートル

| 舗装済     | 未舗装     | 舗装済    |         |         | 道路延長    | 橋梁      |        | トンネル |       |
|---------|---------|--------|---------|---------|---------|---------|--------|------|-------|
|         |         | セメント   | アスファルト  |         |         | 個数      | 延長     | 個数   | 延長    |
|         |         |        | 高級      | 簡易      |         |         |        |      |       |
| 473,091 | 1,955   | 13,544 | 286,515 | 173,032 | 469,284 | (2) 133 | 3,905  | 3    | 1,857 |
| 78      | 0       | 0      | 78      | 0       | 71      | 2       | 7      | 0    | 0     |
| 30,297  | 0       | 0      | 30,090  | 207     | 27,294  | (2) 23  | 1,862  | 1    | 1,141 |
| 20,023  | 0       | 0      | 20,023  | 0       | 17,590  | (2) 15  | 1,292  | 1    | 1,141 |
| 10,274  | 0       | 0      | 10,067  | 207     | 9,704   | 8       | 570    | 0    | 0     |
| 46,900  | 0       | 0      | 42,589  | 4,311   | 45,311  | 23      | 873    | 2    | 716   |
| 15,640  | 0       | 0      | 15,640  | 0       | 15,205  | 7       | 278    | 1    | 157   |
| 31,260  | 0       | 0      | 26,949  | 4,311   | 30,106  | 16      | 595    | 1    | 559   |
| 395,816 | 1,955   | 13,544 | 213,758 | 168,514 | 396,608 | 85      | 1,163  | 0    | 0     |
| 166,120 | 348     | 644    | 147,712 | 17,764  | 165,616 | (2) 21  | 852    | 0    | 0     |
| 935     | 0       | 0      | 935     | 0       | 935     | 0       | 0      | 0    | 0     |
| 14,588  | 0       | 0      | 14,588  | 0       | 14,197  | (2) 7   | 391    | 0    | 0     |
| 9,692   | 0       | 0      | 9,692   | 0       | 9,657   | 2       | 35     | 0    | 0     |
| 2,515   | 0       | 0      | 2,515   | 0       | 2,515   | 0       | 0      | 0    | 0     |
| 7,177   | 0       | 0      | 7,177   | 0       | 7,142   | 2       | 35     | 0    | 0     |
| 140,905 | 348     | 644    | 122,497 | 17,764  | 140,827 | 12      | 426    | 0    | 0     |
| 395,040 | 117,473 | 8,957  | 189,251 | 196,832 | 508,957 | 159     | 2,382  | 1    | 1,174 |
| 33,445  | 1,211   | 0      | 30,428  | 3,017   | 34,380  | 14      | 276    | 0    | 0     |
| 111,188 | 5,315   | 1,196  | 93,683  | 16,309  | 113,702 | 74      | 1,627  | 1    | 1,174 |
| 59,219  | 5,315   | 1,196  | 55,826  | 2,197   | 62,184  | 48      | 1,176  | 1    | 1,174 |
| 51,969  | 0       | 0      | 37,857  | 14,112  | 51,518  | 26      | 451    | 0    | 0     |
| 250,407 | 110,947 | 7,761  | 65,140  | 177,506 | 360,875 | 71      | 479    | 0    | 0     |
| 189,778 | 603     | 1,487  | 147,024 | 41,267  | 186,787 | (2) 57  | 3,082  | 5    | 512   |
| 617     | 0       | 0      | 617     | 0       | 606     | 1       | 11     | 0    | 0     |
| 13,747  | 0       | 128    | 13,619  | 0       | 11,934  | (2) 12  | 1,585  | 2    | 228   |
| 19,585  | 0       | 0      | 19,291  | 294     | 18,737  | 14      | 848    | 0    | 0     |
| 7,151   | 0       | 0      | 7,151   | 0       | 7,092   | 5       | 59     | 0    | 0     |
| 12,434  | 0       | 0      | 12,140  | 294     | 11,645  | 9       | 789    | 0    | 0     |
| 155,829 | 603     | 1,359  | 113,497 | 40,973  | 155,510 | 30      | 638    | 3    | 284   |
| 446,859 | 82,463  | 2,378  | 215,172 | 229,309 | 510,773 | (1) 348 | 13,721 | 9    | 4,828 |
| 4,391   | 0       | 100    | 4,291   | 0       | 3,380   | 2       | 1,011  | 0    | 0     |
| 91,642  | 146     | 626    | 88,875  | 2,141   | 83,322  | 96      | 4,694  | 4    | 3,772 |
| 47,188  | 0       | 0      | 47,188  | 0       | 41,292  | 37      | 2,750  | 2    | 3,146 |
| 44,454  | 146     | 626    | 41,687  | 2,141   | 42,030  | 59      | 1,944  | 2    | 626   |
| 67,363  | 0       | 658    | 63,568  | 3,137   | 61,030  | (1) 69  | 5,675  | 3    | 658   |
| 24,802  | 0       | 0      | 23,339  | 1,463   | 24,398  | 31      | 404    | 0    | 0     |
| 42,561  | 0       | 658    | 40,229  | 1,674   | 36,632  | (1) 38  | 5,271  | 3    | 658   |
| 283,463 | 82,317  | 994    | 58,438  | 224,031 | 363,041 | 181     | 2,341  | 2    | 398   |

※（ ）市町村境界に架設された橋梁個数。

# 市町村別内訳 (令和3年4月1日現在)

| 市町村名    | 総延長       | 重用     | 未供用     | 実延長       | 改良率 (%) | 舗装高級率 (%) |
|---------|-----------|--------|---------|-----------|---------|-----------|
| 糸満市     | 292,167   | 13,532 | 4,501   | 274,134   | 85.6    | 61.9      |
| 一般国道 計  | 21,449    | 10,000 | 0       | 11,449    | 100.0   | 100.0     |
| 指定区間 計  | 11,449    | 0      | 0       | 11,449    | 100.0   | 100.0     |
| 指定区間外 計 | 10,000    | 10,000 | 0       | 0         | 0.0     | 0.0       |
| 県道 計    | 45,682    | 1,016  | 3,110   | 41,556    | 96.0    | 94.1      |
| 主要地方道   | 23,581    | 982    | 0       | 22,599    | 99.9    | 98.8      |
| 一般都道府県道 | 22,101    | 34     | 3,110   | 18,957    | 91.5    | 88.3      |
| 市町村道    | 225,036   | 2,516  | 1,391   | 221,129   | 82.8    | 53.8      |
| 沖縄市     | 456,106   | 23,218 | 2,125   | 430,763   | 86.9    | 31.4      |
| 高速自動車道  | 9,901     | 0      | 0       | 9,901     | 100.0   | 100.0     |
| 指定区間 計  | 25,803    | 10,949 | 0       | 14,854    | 100.0   | 100.0     |
| 県道 計    | 40,868    | 5,616  | 0       | 35,252    | 94.3    | 93.0      |
| 主要地方道   | 20,286    | 1,602  | 0       | 18,684    | 100.0   | 100.0     |
| 一般都道府県道 | 20,582    | 4,014  | 0       | 16,568    | 88.0    | 85.2      |
| 市町村道    | 379,534   | 6,653  | 2,125   | 370,756   | 85.3    | 21.0      |
| 豊見城市    | 194,740   | 2,415  | 14,222  | 178,103   | 76.4    | 80.0      |
| 指定区間 計  | 11,572    | 0      | 0       | 11,572    | 100.0   | 100.0     |
| 県道 計    | 21,930    | 907    | 4,870   | 16,153    | 100.0   | 100.0     |
| 主要地方道   | 5,672     | 0      | 0       | 5,672     | 100.0   | 100.0     |
| 一般都道府県道 | 16,258    | 907    | 4,870   | 10,481    | 100.0   | 100.0     |
| 市町村道    | 161,238   | 1,508  | 9,352   | 150,378   | 72.1    | 76.4      |
| うるま市    | 611,595   | 20,909 | 12,506  | 578,180   | 78.7    | 56.5      |
| 高速自動車道  | 7,701     | 0      | 0       | 7,701     | 100.0   | 100.0     |
| 指定区間 計  | 14,528    | 7,264  | 0       | 7,264     | 100.0   | 100.0     |
| 県道 計    | 126,937   | 6,488  | 10,226  | 110,223   | 87.3    | 86.6      |
| 主要地方道   | 38,910    | 23     | 3,331   | 35,556    | 100.0   | 100.0     |
| 一般都道府県道 | 88,027    | 6,465  | 6,895   | 74,667    | 81.2    | 80.2      |
| 市町村道    | 462,429   | 7,157  | 2,280   | 452,992   | 76.0    | 47.8      |
| 宮古島市    | 1,452,091 | 28,106 | 265,568 | 1,158,417 | 70.6    | 43.3      |
| 指定区間外 計 | 272,449   | 0      | 244,500 | 27,949    | 97.9    | 96.5      |
| 県道 計    | 180,340   | 10,206 | 11,936  | 158,198   | 97.8    | 97.6      |
| 主要地方道   | 53,284    | 9      | 469     | 52,806    | 97.4    | 97.5      |
| 一般都道府県道 | 127,056   | 10,197 | 11,467  | 105,392   | 98.0    | 97.6      |
| 市町村道    | 999,302   | 17,900 | 9,132   | 972,270   | 65.4    | 32.9      |
| 南城市     | 379,208   | 3,953  | 5,551   | 369,704   | 56.0    | 54.2      |
| 指定区間 計  | 22,269    | 0      | 0       | 22,269    | 100.0   | 100.0     |
| 県道 計    | 44,340    | 1,084  | 4,888   | 38,368    | 94.1    | 94.3      |
| 主要地方道   | 27,017    | 26     | 4,888   | 22,103    | 93.2    | 93.6      |
| 一般都道府県道 | 17,323    | 1,058  | 0       | 16,265    | 95.3    | 95.3      |
| 市町村道    | 312,599   | 2,869  | 663     | 309,067   | 48.1    | 45.9      |

単位：メートル

| 舗装簡易含率 (%) | 歩道橋 | 道 路 面 積 (㎡) |           |           | 歩 道 延 長 |         | 改良済<br>延 長 | 未改良<br>延 長 |
|------------|-----|-------------|-----------|-----------|---------|---------|------------|------------|
|            |     | 道 路 敷       | 道 路 部     | 車 道       | 設置延長    | 総延長     |            |            |
| 98.2       | 3   | 2,979,758   | 2,631,196 | 1,689,062 | 114,499 | 193,857 | 234,545    | 39,589     |
| 100.0      | 2   | 301,999     | 181,142   | 89,316    | 11,449  | 21,704  | 11,449     | 0          |
| 100.0      | 2   | 301,999     | 181,142   | 89,316    | 11,449  | 21,704  | 11,449     | 0          |
| 0.0        | 0   | 0           | 0         | 0         | 0       | 0       | 0          | 0          |
| 100.0      | 1   | 680,381     | 574,721   | 318,705   | 31,398  | 55,785  | 39,913     | 1,643      |
| 100.0      | 0   | 438,006     | 362,502   | 187,197   | 18,816  | 35,079  | 22,566     | 33         |
| 100.0      | 1   | 242,375     | 212,219   | 131,508   | 12,582  | 20,706  | 17,347     | 1,610      |
| 97.7       | 0   | 1,997,378   | 1,875,333 | 1,281,041 | 71,652  | 116,368 | 183,183    | 37,946     |
| 95.4       | 9   | 4,342,596   | 3,887,995 | 2,661,538 | 137,307 | 240,344 | 374,272    | 56,491     |
| 100.0      | 0   | 494,520     | 216,398   | 138,614   | 0       | 0       | 9,901      | 0          |
| 100.0      | 5   | 324,512     | 305,050   | 229,755   | 14,854  | 29,708  | 14,854     | 0          |
| 100.0      | 4   | 893,171     | 757,178   | 432,935   | 30,662  | 57,972  | 33,256     | 1,996      |
| 100.0      | 4   | 578,752     | 486,251   | 282,541   | 17,041  | 32,405  | 18,684     | 0          |
| 100.0      | 0   | 314,419     | 270,927   | 150,394   | 13,621  | 25,567  | 14,572     | 1,996      |
| 94.6       | 0   | 2,630,393   | 2,609,369 | 1,860,234 | 91,791  | 152,664 | 316,261    | 54,495     |
| 94.5       | 0   | 2,061,448   | 1,818,549 | 1,085,517 | 80,027  | 128,060 | 136,103    | 42,000     |
| 100.0      | 0   | 412,184     | 356,681   | 159,163   | 6,690   | 12,757  | 11,572     | 0          |
| 100.0      | 0   | 287,441     | 259,560   | 147,924   | 15,982  | 28,578  | 16,153     | 0          |
| 100.0      | 0   | 115,049     | 95,840    | 53,631    | 5,672   | 11,260  | 5,672      | 0          |
| 100.0      | 0   | 172,392     | 163,720   | 94,293    | 10,310  | 17,318  | 10,481     | 0          |
| 93.5       | 0   | 1,361,823   | 1,202,308 | 778,430   | 57,355  | 86,725  | 108,378    | 42,000     |
| 93.4       | 2   | 6,243,811   | 5,236,682 | 3,374,269 | 195,771 | 342,973 | 455,297    | 122,883    |
| 100.0      | 0   | 411,780     | 175,096   | 111,762   | 0       | 0       | 7,701      | 0          |
| 100.0      | 1   | 250,786     | 210,370   | 101,696   | 7,264   | 14,528  | 7,264      | 0          |
| 100.0      | 1   | 2,404,825   | 1,769,126 | 993,982   | 93,725  | 174,337 | 96,193     | 14,030     |
| 100.0      | 1   | 1,013,968   | 686,854   | 402,825   | 34,767  | 63,352  | 35,556     | 0          |
| 100.0      | 0   | 1,390,857   | 1,082,272 | 591,157   | 58,958  | 110,985 | 60,637     | 14,030     |
| 91.6       | 0   | 3,176,420   | 3,082,090 | 2,166,829 | 94,782  | 154,108 | 344,139    | 108,853    |
| 81.3       | 0   | 9,754,671   | 8,586,071 | 5,867,236 | 356,415 | 472,227 | 817,499    | 340,918    |
| 100.0      | 0   | 408,921     | 354,877   | 184,064   | 23,435  | 45,425  | 27,364     | 585        |
| 99.9       | 0   | 2,411,196   | 2,046,158 | 1,062,729 | 147,103 | 213,129 | 154,714    | 3,484      |
| 99.6       | 0   | 809,751     | 686,059   | 355,222   | 48,579  | 69,271  | 51,438     | 1,368      |
| 100.0      | 0   | 1,601,445   | 1,360,099 | 707,507   | 98,524  | 143,858 | 103,276    | 2,116      |
| 77.8       | 0   | 6,934,554   | 6,185,036 | 4,620,443 | 185,877 | 213,673 | 635,421    | 336,849    |
| 88.1       | 1   | 3,134,530   | 2,501,926 | 1,707,056 | 95,273  | 144,760 | 207,048    | 162,656    |
| 100.0      | 1   | 442,724     | 280,483   | 158,487   | 21,429  | 32,957  | 22,269     | 0          |
| 100.0      | 0   | 640,657     | 479,684   | 259,388   | 34,307  | 59,575  | 36,101     | 2,267      |
| 100.0      | 0   | 397,113     | 270,510   | 156,395   | 19,075  | 30,826  | 20,600     | 1,503      |
| 100.0      | 0   | 243,544     | 209,174   | 102,993   | 15,232  | 28,749  | 15,501     | 764        |
| 85.8       | 0   | 2,051,149   | 1,741,759 | 1,289,181 | 39,537  | 52,228  | 148,678    | 160,389    |

## 市町村別内訳

(令和3年4月1日現在)

| 市町村名    | 改 良 済       |             |            |            | 未 改 良      |            |            |               |
|---------|-------------|-------------|------------|------------|------------|------------|------------|---------------|
|         | 19.5m<br>以上 | 13.0m<br>以上 | 5.5m<br>以上 | 5.5m<br>未満 | 5.5m<br>以上 | 3.5m<br>以上 | 3.5m<br>未満 | うち自動車<br>交通不能 |
| 糸満市     | 974         | 9,621       | 127,449    | 96,501     | 2,182      | 10,801     | 26,606     | 8,078         |
| 一般国道計   | 0           | 880         | 10,569     | 0          | 0          | 0          | 0          | 0             |
| 指定区間計   | 0           | 880         | 10,569     | 0          | 0          | 0          | 0          | 0             |
| 指定区間外計  | 0           | 0           | 0          | 0          | 0          | 0          | 0          | 0             |
| 県道計     | 50          | 3,985       | 33,524     | 2,354      | 438        | 1,205      | 0          | 0             |
| 主要地方道   | 50          | 3,508       | 17,535     | 1,473      | 10         | 23         | 0          | 0             |
| 一般都道府県道 | 0           | 477         | 15,989     | 881        | 428        | 1,182      | 0          | 0             |
| 市町村道    | 924         | 4,756       | 83,356     | 94,147     | 1,744      | 9,596      | 26,606     | 8,078         |
| 沖縄市     | 3,307       | 35,317      | 121,739    | 213,909    | 1,972      | 6,133      | 48,386     | 10,950        |
| 高速自動車道  | 0           | 9,901       | 0          | 0          | 0          | 0          | 0          | 0             |
| 指定区間計   | 1,570       | 12,774      | 510        | 0          | 0          | 0          | 0          | 0             |
| 県道計     | 1,470       | 10,631      | 21,155     | 0          | 973        | 896        | 127        | 0             |
| 主要地方道   | 1,439       | 8,445       | 8,800      | 0          | 0          | 0          | 0          | 0             |
| 一般都道府県道 | 31          | 2,186       | 12,355     | 0          | 973        | 896        | 127        | 0             |
| 市町村道    | 267         | 2,011       | 100,074    | 213,909    | 999        | 5,237      | 48,259     | 10,950        |
| 豊見城市    | 1,339       | 9,194       | 78,637     | 46,933     | 4,478      | 22,735     | 14,787     | 0             |
| 指定区間計   | 1,300       | 5,378       | 4,894      | 0          | 0          | 0          | 0          | 0             |
| 県道計     | 13          | 2,258       | 13,882     | 0          | 0          | 0          | 0          | 0             |
| 主要地方道   | 0           | 281         | 5,391      | 0          | 0          | 0          | 0          | 0             |
| 一般都道府県道 | 13          | 1,977       | 8,491      | 0          | 0          | 0          | 0          | 0             |
| 市町村道    | 26          | 1,558       | 59,861     | 46,933     | 4,478      | 22,735     | 14,787     | 0             |
| うるま市    | 995         | 31,164      | 200,115    | 223,023    | 11,097     | 46,120     | 65,666     | 5,677         |
| 高速自動車道  | 0           | 7,701       | 0          | 0          | 0          | 0          | 0          | 0             |
| 指定区間計   | 0           | 7,264       | 0          | 0          | 0          | 0          | 0          | 0             |
| 県道計     | 644         | 14,499      | 80,009     | 1,041      | 4,285      | 6,895      | 2,850      | 0             |
| 主要地方道   | 422         | 11,569      | 22,831     | 734        | 0          | 0          | 0          | 0             |
| 一般都道府県道 | 222         | 2,930       | 57,178     | 307        | 4,285      | 6,895      | 2,850      | 0             |
| 市町村道    | 351         | 1,700       | 120,106    | 221,982    | 6,812      | 39,225     | 62,816     | 5,677         |
| 宮古島市    | 402         | 2,958       | 510,697    | 303,442    | 22,336     | 139,081    | 179,501    | 1,409         |
| 指定区間外計  | 0           | 367         | 26,617     | 380        | 0          | 585        | 0          | 0             |
| 県道計     | 257         | 624         | 151,109    | 2,724      | 831        | 2,492      | 161        | 0             |
| 主要地方道   | 50          | 0           | 50,307     | 1,081      | 0          | 1,368      | 0          | 0             |
| 一般都道府県道 | 207         | 624         | 100,802    | 1,643      | 831        | 1,124      | 161        | 0             |
| 市町村道    | 145         | 1,967       | 332,971    | 300,338    | 21,505     | 136,004    | 179,340    | 1,409         |
| 南城市     | 28          | 2,682       | 111,072    | 93,266     | 5,750      | 57,494     | 99,412     | 11,285        |
| 指定区間計   | 0           | 160         | 22,109     | 0          | 0          | 0          | 0          | 0             |
| 県道計     | 0           | 2,302       | 33,069     | 730        | 1,263      | 1,004      | 0          | 0             |
| 主要地方道   | 0           | 2,302       | 17,868     | 430        | 683        | 820        | 0          | 0             |
| 一般都道府県道 | 0           | 0           | 15,201     | 300        | 580        | 184        | 0          | 0             |
| 市町村道    | 28          | 220         | 55,894     | 92,536     | 4,487      | 56,490     | 99,412     | 11,285        |



単位：メートル

| 舗装済     | 未舗装     | 舗装済    |         |         | 道路延長      | 橋梁      |       | トンネル |       |
|---------|---------|--------|---------|---------|-----------|---------|-------|------|-------|
|         |         | セメント   | アスファルト  |         |           | 個数      | 延長    | 個数   | 延長    |
|         |         |        | 高級      | 簡易      |           |         |       |      |       |
| 269,121 | 5,013   | 11,062 | 158,492 | 99,567  | 270,924   | (1) 54  | 3,210 | 0    | 0     |
| 11,449  | 0       | 0      | 11,449  | 0       | 9,042     | (1) 5   | 2,407 | 0    | 0     |
| 11,449  | 0       | 0      | 11,449  | 0       | 9,042     | (1) 5   | 2,407 | 0    | 0     |
| 0       | 0       | 0      | 0       | 0       | 0         | 0       | 0     | 0    | 0     |
| 41,556  | 0       | 0      | 39,084  | 2,472   | 41,337    | 14      | 219   | 0    | 0     |
| 22,599  | 0       | 0      | 22,338  | 261     | 22,443    | 10      | 156   | 0    | 0     |
| 18,957  | 0       | 0      | 16,746  | 2,211   | 18,894    | 4       | 63    | 0    | 0     |
| 216,116 | 5,013   | 11,062 | 107,959 | 97,095  | 220,545   | 35      | 584   | 0    | 0     |
| 410,754 | 20,009  | 3,430  | 131,817 | 275,507 | 428,004   | (1) 95  | 2,500 | 1    | 259   |
| 9,901   | 0       | 0      | 9,901   | 0       | 9,198     | 8       | 703   | 0    | 0     |
| 14,854  | 0       | 0      | 14,854  | 0       | 14,824    | (1) 5   | 30    | 0    | 0     |
| 35,252  | 0       | 259    | 32,535  | 2,458   | 34,602    | 12      | 391   | 1    | 259   |
| 18,684  | 0       | 259    | 18,425  | 0       | 18,143    | 6       | 282   | 1    | 259   |
| 16,568  | 0       | 0      | 14,110  | 2,458   | 16,459    | 6       | 109   | 0    | 0     |
| 350,747 | 20,009  | 3,171  | 74,527  | 273,049 | 369,380   | 70      | 1,376 | 0    | 0     |
| 168,338 | 9,765   | 882    | 141,689 | 25,767  | 169,934   | (3) 104 | 6,745 | 1    | 1,424 |
| 11,572  | 0       | 0      | 11,572  | 0       | 5,250     | (3) 10  | 4,898 | 1    | 1,424 |
| 16,153  | 0       | 0      | 16,153  | 0       | 15,336    | 15      | 817   | 0    | 0     |
| 5,672   | 0       | 0      | 5,672   | 0       | 5,440     | 4       | 232   | 0    | 0     |
| 10,481  | 0       | 0      | 10,481  | 0       | 9,896     | 11      | 585   | 0    | 0     |
| 140,613 | 9,765   | 882    | 113,964 | 25,767  | 149,348   | 79      | 1,030 | 0    | 0     |
| 540,070 | 38,110  | 7,229  | 319,523 | 213,318 | 571,642   | 155     | 6,373 | 1    | 165   |
| 7,701   | 0       | 0      | 7,701   | 0       | 6,637     | 12      | 1,064 | 0    | 0     |
| 7,264   | 0       | 165    | 7,099   | 0       | 6,428     | 9       | 671   | 1    | 165   |
| 110,223 | 0       | 0      | 95,442  | 14,781  | 106,992   | 50      | 3,231 | 0    | 0     |
| 35,556  | 0       | 0      | 35,556  | 0       | 34,859    | 7       | 697   | 0    | 0     |
| 74,667  | 0       | 0      | 59,886  | 14,781  | 72,133    | 43      | 2,534 | 0    | 0     |
| 414,882 | 38,110  | 7,064  | 209,281 | 198,537 | 451,585   | 84      | 1,407 | 0    | 0     |
| 942,271 | 216,146 | 10,988 | 490,063 | 441,220 | 1,150,941 | 44      | 7,476 | 0    | 0     |
| 27,949  | 0       | 0      | 26,962  | 987     | 27,932    | 3       | 17    | 0    | 0     |
| 158,008 | 190     | 532    | 153,818 | 3,658   | 152,520   | 33      | 5,678 | 0    | 0     |
| 52,616  | 190     | 422    | 51,074  | 1,120   | 52,678    | 9       | 128   | 0    | 0     |
| 105,392 | 0       | 110    | 102,744 | 2,538   | 99,842    | 24      | 5,550 | 0    | 0     |
| 756,314 | 215,956 | 10,456 | 309,283 | 436,575 | 970,489   | 8       | 1,781 | 0    | 0     |
| 325,847 | 43,857  | 22,557 | 177,793 | 125,497 | 367,064   | (2) 120 | 2,441 | 3    | 199   |
| 22,269  | 0       | 0      | 22,269  | 0       | 21,569    | (1) 17  | 548   | 1    | 152   |
| 38,368  | 0       | 0      | 36,184  | 2,184   | 37,052    | 20      | 1,269 | 2    | 47    |
| 22,103  | 0       | 0      | 20,683  | 1,420   | 20,843    | 15      | 1,213 | 2    | 47    |
| 16,265  | 0       | 0      | 15,501  | 764     | 16,209    | 5       | 56    | 0    | 0     |
| 265,210 | 43,857  | 22,557 | 119,340 | 123,313 | 308,443   | (1) 83  | 624   | 0    | 0     |

※( )市町村境界に架設された橋梁個数。

# 市町村別内訳 (令和3年4月1日現在)

| 市町村名    | 総延長     | 重用     | 未供用    | 実延長     | 改良率<br>(%) | 舗装<br>高級<br>率(%) |
|---------|---------|--------|--------|---------|------------|------------------|
| 国頭村     | 194,984 | 2,429  | 19,373 | 173,182 | 88.8       | 67.4             |
| 指定区間計   | 49,660  | 0      | 18,500 | 31,160  | 100.0      | 100.0            |
| 県道計     | 49,757  | 1,903  | 0      | 47,854  | 91.3       | 93.9             |
| 主要地方道   | 30,849  | 0      | 0      | 30,849  | 94.9       | 98.9             |
| 一般都道府県道 | 18,908  | 1,903  | 0      | 17,005  | 84.8       | 84.8             |
| 市町村道    | 95,567  | 526    | 873    | 94,168  | 83.8       | 43.1             |
| 大宜味村    | 101,889 | 7      | 0      | 101,882 | 87.6       | 64.8             |
| 一般国道計   | 18,982  | 0      | 0      | 18,982  | 94.1       | 94.1             |
| 指定区間計   | 12,796  | 0      | 0      | 12,796  | 100.0      | 100.0            |
| 指定区間外計  | 6,186   | 0      | 0      | 6,186   | 81.9       | 81.9             |
| 一般都道府県道 | 3,496   | 0      | 0      | 3,496   | 75.3       | 77.3             |
| 市町村道    | 79,411  | 7      | 0      | 79,404  | 86.6       | 57.2             |
| 東村      | 78,691  | 33     | 0      | 78,658  | 98.2       | 43.7             |
| 指定区間外計  | 10,530  | 0      | 0      | 10,530  | 97.0       | 97.2             |
| 県道計     | 23,895  | 0      | 0      | 23,895  | 98.6       | 99.0             |
| 主要地方道   | 20,695  | 0      | 0      | 20,695  | 99.5       | 100.0            |
| 一般都道府県道 | 3,200   | 0      | 0      | 3,200   | 92.4       | 92.4             |
| 市町村道    | 44,266  | 33     | 0      | 44,233  | 98.2       | 1.1              |
| 今帰仁村    | 181,497 | 14,984 | 3,100  | 163,413 | 73.0       | 46.9             |
| 指定区間外計  | 11,783  | 0      | 0      | 11,783  | 100.0      | 100.0            |
| 県道計     | 32,602  | 12,137 | 0      | 20,465  | 96.6       | 96.6             |
| 主要地方道   | 24,792  | 11,812 | 0      | 12,980  | 100.0      | 100.0            |
| 一般都道府県道 | 7,810   | 325    | 0      | 7,485   | 90.6       | 90.6             |
| 市町村道    | 137,112 | 2,847  | 3,100  | 131,165 | 66.8       | 34.4             |
| 本部町     | 201,073 | 18,027 | 1,743  | 181,303 | 50.5       | 50.5             |
| 指定区間外計  | 14,708  | 0      | 0      | 14,708  | 100.0      | 100.0            |
| 県道計     | 46,940  | 15,267 | 0      | 31,673  | 92.0       | 90.3             |
| 主要地方道   | 24,888  | 15,267 | 0      | 9,621   | 91.6       | 86.1             |
| 一般都道府県道 | 22,052  | 0      | 0      | 22,052  | 92.1       | 92.2             |
| 市町村道    | 139,425 | 2,760  | 1,743  | 134,922 | 35.4       | 35.7             |
| 恩納村     | 96,097  | 2,098  | 0      | 93,999  | 83.1       | 77.7             |
| 指定区間計   | 35,061  | 0      | 0      | 35,061  | 100.0      | 100.0            |
| 県道計     | 16,844  | 1,119  | 0      | 15,725  | 100.0      | 100.0            |
| 主要地方道   | 3,143   | 0      | 0      | 3,143   | 100.0      | 100.0            |
| 一般都道府県道 | 13,701  | 1,119  | 0      | 12,582  | 100.0      | 100.0            |
| 市町村道    | 44,192  | 979    | 0      | 43,213  | 63.2       | 51.4             |

単位：メートル

| 舗装簡易含率 (%) | 歩道橋 | 道 路 面 積 (㎡) |           |         | 歩 道 延 長 |        | 改良済<br>延 長 | 未改良<br>延 長 |
|------------|-----|-------------|-----------|---------|---------|--------|------------|------------|
|            |     | 道 路 敷       | 道 路 部     | 車 道     | 設置延長    | 総延長    |            |            |
| 97.9       | 0   | 2,412,081   | 1,226,604 | 911,953 | 44,601  | 54,005 | 153,748    | 19,434     |
| 100.0      | 0   | 472,469     | 339,536   | 211,592 | 28,096  | 37,408 | 31,160     | 0          |
| 99.3       | 0   | 1,112,458   | 357,923   | 304,908 | 3,685   | 3,777  | 43,707     | 4,147      |
| 98.9       | 0   | 602,094     | 236,286   | 200,302 | 3,685   | 3,777  | 29,287     | 1,562      |
| 100.0      | 0   | 510,364     | 121,637   | 104,606 | 0       | 0      | 14,420     | 2,585      |
| 96.5       | 0   | 827,154     | 529,145   | 395,453 | 12,820  | 12,820 | 78,881     | 15,287     |
| 90.5       | 0   | 1,543,082   | 757,158   | 552,646 | 23,562  | 33,630 | 89,272     | 12,610     |
| 100.0      | 0   | 374,206     | 216,568   | 131,550 | 15,713  | 25,781 | 17,861     | 1,121      |
| 100.0      | 0   | 268,949     | 157,403   | 89,559  | 12,796  | 22,101 | 12,796     | 0          |
| 100.0      | 0   | 105,257     | 59,165    | 41,991  | 2,917   | 3,680  | 5,065      | 1,121      |
| 95.1       | 0   | 45,646      | 30,483    | 23,952  | 699     | 699    | 2,633      | 863        |
| 88.0       | 0   | 1,123,230   | 510,107   | 397,144 | 7,150   | 7,150  | 68,778     | 10,626     |
| 98.9       | 0   | 1,306,469   | 605,293   | 487,995 | 14,513  | 17,032 | 77,224     | 1,434      |
| 100.0      | 0   | 232,917     | 95,664    | 69,795  | 5,192   | 6,074  | 10,215     | 315        |
| 100.0      | 0   | 567,686     | 217,498   | 190,035 | 4,334   | 5,971  | 23,554     | 341        |
| 100.0      | 0   | 526,017     | 188,006   | 165,665 | 3,439   | 5,076  | 20,596     | 99         |
| 100.0      | 0   | 41,669      | 29,492    | 24,370  | 895     | 895    | 2,958      | 242        |
| 98.1       | 0   | 505,866     | 292,131   | 228,165 | 4,987   | 4,987  | 43,455     | 778        |
| 89.1       | 0   | 1,559,118   | 1,105,759 | 762,934 | 56,382  | 77,144 | 119,226    | 44,187     |
| 100.0      | 0   | 175,501     | 134,692   | 74,591  | 11,486  | 26,022 | 11,783     | 0          |
| 100.0      | 0   | 377,360     | 209,429   | 125,832 | 15,224  | 21,286 | 19,765     | 700        |
| 100.0      | 0   | 203,972     | 127,908   | 78,779  | 9,300   | 13,923 | 12,980     | 0          |
| 100.0      | 0   | 173,388     | 81,521    | 47,053  | 5,924   | 7,363  | 6,785      | 700        |
| 86.4       | 0   | 1,006,257   | 761,638   | 562,511 | 29,672  | 29,836 | 87,678     | 43,487     |
| 97.2       | 0   | 1,782,658   | 1,237,440 | 833,320 | 60,894  | 89,463 | 91,540     | 89,763     |
| 100.0      | 0   | 283,621     | 193,122   | 116,668 | 14,427  | 27,378 | 14,708     | 0          |
| 99.3       | 0   | 532,107     | 324,495   | 203,963 | 23,235  | 35,311 | 29,128     | 2,545      |
| 100.0      | 0   | 167,533     | 98,405    | 63,312  | 6,457   | 11,340 | 8,811      | 810        |
| 98.9       | 0   | 364,574     | 226,090   | 140,651 | 16,778  | 23,971 | 20,317     | 1,735      |
| 96.4       | 0   | 966,930     | 719,823   | 512,689 | 23,232  | 26,774 | 47,704     | 87,218     |
| 98.8       | 1   | 2,041,423   | 1,096,240 | 652,118 | 55,248  | 89,752 | 78,082     | 15,917     |
| 100.0      | 1   | 1,387,635   | 646,940   | 350,397 | 35,061  | 62,556 | 35,061     | 0          |
| 100.0      | 0   | 259,030     | 172,775   | 103,737 | 12,053  | 18,247 | 15,725     | 0          |
| 100.0      | 0   | 87,950      | 37,316    | 24,030  | 3,035   | 3,407  | 3,143      | 0          |
| 100.0      | 0   | 171,080     | 135,459   | 79,707  | 9,018   | 14,840 | 12,582     | 0          |
| 97.4       | 0   | 394,758     | 276,525   | 197,984 | 8,134   | 8,949  | 27,296     | 15,917     |

# 市町村別内訳 (令和3年4月1日現在)

| 市町村名    | 改 良 済       |             |            |            | 未 改 良      |            |            |               |
|---------|-------------|-------------|------------|------------|------------|------------|------------|---------------|
|         | 19.5m<br>以上 | 13.0m<br>以上 | 5.5m<br>以上 | 5.5m<br>未満 | 5.5m<br>以上 | 3.5m<br>以上 | 3.5m<br>未満 | うち自動車<br>交通不能 |
| 国頭村     | 37          | 654         | 102,262    | 50,795     | 1,720      | 7,969      | 9,745      | 0             |
| 指定区間計   | 0           | 440         | 30,720     | 0          | 0          | 0          | 0          | 0             |
| 県道計     | 16          | 53          | 43,445     | 193        | 843        | 1,173      | 2,131      | 0             |
| 主要地方道   | 0           | 9           | 29,085     | 193        | 808        | 326        | 428        | 0             |
| 一般都道府県道 | 16          | 44          | 14,360     | 0          | 35         | 847        | 1,703      | 0             |
| 市町村道    | 21          | 161         | 28,097     | 50,602     | 877        | 6,796      | 7,614      | 0             |
| 大宜味村    | 7           | 111         | 62,197     | 26,957     | 1,384      | 4,475      | 6,751      | 0             |
| 一般国道計   | 7           | 111         | 17,717     | 26         | 464        | 657        | 0          | 0             |
| 指定区間計   | 0           | 0           | 12,796     | 0          | 0          | 0          | 0          | 0             |
| 指定区間外計  | 7           | 111         | 4,921      | 26         | 464        | 657        | 0          | 0             |
| 一般都道府県道 | 0           | 0           | 2,182      | 451        | 663        | 200        | 0          | 0             |
| 市町村道    | 0           | 0           | 42,298     | 26,480     | 257        | 3,618      | 6,751      | 0             |
| 東村      | 10          | 68          | 52,068     | 25,078     | 28         | 958        | 448        | 60            |
| 指定区間外計  | 0           | 6           | 10,011     | 198        | 14         | 275        | 26         | 0             |
| 県道計     | 0           | 0           | 23,554     | 0          | 0          | 341        | 0          | 0             |
| 主要地方道   | 0           | 0           | 20,596     | 0          | 0          | 99         | 0          | 0             |
| 一般都道府県道 | 0           | 0           | 2,958      | 0          | 0          | 242        | 0          | 0             |
| 市町村道    | 10          | 62          | 18,503     | 24,880     | 14         | 342        | 422        | 60            |
| 今帰仁村    | 7           | 185         | 64,320     | 54,714     | 223        | 7,992      | 35,972     | 317           |
| 指定区間外計  | 0           | 5           | 11,512     | 266        | 0          | 0          | 0          | 0             |
| 県道計     | 7           | 129         | 15,819     | 3,810      | 0          | 700        | 0          | 0             |
| 主要地方道   | 7           | 129         | 9,164      | 3,680      | 0          | 0          | 0          | 0             |
| 一般都道府県道 | 0           | 0           | 6,655      | 130        | 0          | 700        | 0          | 0             |
| 市町村道    | 0           | 51          | 36,989     | 50,638     | 223        | 7,292      | 35,972     | 317           |
| 本部町     | 11          | 3,347       | 65,171     | 23,011     | 2,926      | 14,318     | 72,519     | 2,055         |
| 指定区間外計  | 0           | 3,188       | 11,428     | 92         | 0          | 0          | 0          | 0             |
| 県道計     | 6           | 53          | 28,299     | 770        | 102        | 1,990      | 453        | 0             |
| 主要地方道   | 6           | 11          | 8,306      | 488        | 83         | 471        | 256        | 0             |
| 一般都道府県道 | 0           | 42          | 19,993     | 282        | 19         | 1,519      | 197        | 0             |
| 市町村道    | 5           | 106         | 25,444     | 22,149     | 2,824      | 12,328     | 72,066     | 2,055         |
| 恩納村     | 107         | 6,883       | 54,877     | 16,215     | 1,093      | 7,515      | 7,309      | 0             |
| 指定区間計   | 0           | 6,474       | 28,587     | 0          | 0          | 0          | 0          | 0             |
| 県道計     | 106         | 348         | 14,531     | 740        | 0          | 0          | 0          | 0             |
| 主要地方道   | 106         | 262         | 2,035      | 740        | 0          | 0          | 0          | 0             |
| 一般都道府県道 | 0           | 86          | 12,496     | 0          | 0          | 0          | 0          | 0             |
| 市町村道    | 1           | 61          | 11,759     | 15,475     | 1,093      | 7,515      | 7,309      | 0             |

単位：メートル

| 舗装済     | 未舗装    | 舗装済   |         |        | 道路延長    | 橋梁     |       | トンネル |       |
|---------|--------|-------|---------|--------|---------|--------|-------|------|-------|
|         |        | セメント  | アスファルト  |        |         | 個数     | 延長    | 個数   | 延長    |
|         |        |       | 高級      | 簡易     |         |        |       |      |       |
| 169,552 | 3,630  | 6,563 | 110,083 | 52,906 | 167,946 | 80     | 2,551 | 5    | 2,685 |
| 31,160  | 0      | 2,685 | 28,475  | 0      | 27,906  | 22     | 569   | 5    | 2,685 |
| 47,507  | 347    | 30    | 44,892  | 2,585  | 46,880  | 16     | 974   | 0    | 0     |
| 30,502  | 347    | 30    | 30,472  | 0      | 30,106  | 12     | 743   | 0    | 0     |
| 17,005  | 0      | 0     | 14,420  | 2,585  | 16,774  | 4      | 231   | 0    | 0     |
| 90,885  | 3,283  | 3,848 | 36,716  | 50,321 | 93,160  | 42     | 1,008 | 0    | 0     |
| 92,182  | 9,700  | 425   | 65,573  | 26,184 | 99,176  | 65     | 2,314 | 2    | 392   |
| 18,982  | 0      | 0     | 17,861  | 1,121  | 17,994  | 17     | 988   | 0    | 0     |
| 12,796  | 0      | 0     | 12,796  | 0      | 11,852  | 16     | 944   | 0    | 0     |
| 6,186   | 0      | 0     | 5,065   | 1,121  | 6,142   | 1      | 44    | 0    | 0     |
| 3,323   | 173    | 0     | 2,703   | 620    | 2,928   | 2      | 176   | 2    | 392   |
| 69,877  | 9,527  | 425   | 45,009  | 24,443 | 78,254  | 46     | 1,150 | 0    | 0     |
| 77,806  | 852    | 85    | 34,281  | 43,440 | 77,693  | 37     | 965   | 0    | 0     |
| 10,530  | 0      | 17    | 10,215  | 298    | 10,113  | 8      | 417   | 0    | 0     |
| 23,895  | 0      | 0     | 23,653  | 242    | 23,533  | 11     | 362   | 0    | 0     |
| 20,695  | 0      | 0     | 20,695  | 0      | 20,361  | 8      | 334   | 0    | 0     |
| 3,200   | 0      | 0     | 2,958   | 242    | 3,172   | 3      | 28    | 0    | 0     |
| 43,381  | 852    | 68    | 413     | 42,900 | 44,047  | 18     | 186   | 0    | 0     |
| 145,605 | 17,808 | 2,451 | 74,261  | 68,893 | 161,631 | (1) 43 | 1,097 | 3    | 685   |
| 11,783  | 0      | 0     | 11,783  | 0      | 11,753  | 1      | 30    | 0    | 0     |
| 20,465  | 0      | 667   | 19,098  | 700    | 19,584  | (1) 7  | 214   | 2    | 667   |
| 12,980  | 0      | 667   | 12,313  | 0      | 12,215  | 4      | 98    | 2    | 667   |
| 7,485   | 0      | 0     | 6,785   | 700    | 7,369   | (1) 3  | 116   | 0    | 0     |
| 113,357 | 17,808 | 1,784 | 43,380  | 68,193 | 130,294 | 35     | 853   | 1    | 18    |
| 176,242 | 5,061  | 1,186 | 90,285  | 84,771 | 178,260 | 54     | 2,938 | 1    | 105   |
| 14,708  | 0      | 0     | 14,708  | 0      | 14,150  | 4      | 558   | 0    | 0     |
| 31,441  | 232    | 0     | 28,611  | 2,830  | 30,255  | 12     | 1,418 | 0    | 0     |
| 9,621   | 0      | 0     | 8,285   | 1,336  | 9,526   | 3      | 95    | 0    | 0     |
| 21,820  | 232    | 0     | 20,326  | 1,494  | 20,729  | 9      | 1,323 | 0    | 0     |
| 130,093 | 4,829  | 1,186 | 46,966  | 81,941 | 133,855 | 38     | 962   | 1    | 105   |
| 92,866  | 1,133  | 196   | 72,822  | 19,848 | 90,638  | 81     | 3,361 | 0    | 0     |
| 35,061  | 0      | 0     | 35,061  | 0      | 32,457  | 38     | 2,604 | 0    | 0     |
| 15,725  | 0      | 0     | 15,725  | 0      | 15,143  | 15     | 582   | 0    | 0     |
| 3,143   | 0      | 0     | 3,143   | 0      | 2,676   | 5      | 467   | 0    | 0     |
| 12,582  | 0      | 0     | 12,582  | 0      | 12,467  | 10     | 115   | 0    | 0     |
| 42,080  | 1,133  | 196   | 22,036  | 19,848 | 43,038  | 28     | 175   | 0    | 0     |

※（ ）市町村境界に架設された橋梁個数。

# 市町村別内訳 (令和3年4月1日現在)

| 市町村名    | 総延長     | 重用     | 未供用    | 実延長     | 改良率 (%) | 舗装高級率 (%) |
|---------|---------|--------|--------|---------|---------|-----------|
| 宜野座村    | 121,559 | 9,768  | 20     | 111,771 | 83.5    | 90.7      |
| 高速自動車道  | 8,467   | 0      | 0      | 8,467   | 100.0   | 100.0     |
| 指定区間計   | 17,126  | 8,563  | 0      | 8,563   | 100.0   | 100.0     |
| 県道計     | 9,252   | 0      | 0      | 9,252   | 100.0   | 100.0     |
| 主要地方道   | 2,903   | 0      | 0      | 2,903   | 100.0   | 100.0     |
| 一般都道府県道 | 6,349   | 0      | 0      | 6,349   | 100.0   | 100.0     |
| 市町村道    | 86,714  | 1,205  | 20     | 85,489  | 78.4    | 87.8      |
| 金武町     | 144,393 | 14,602 | 58     | 129,733 | 92.2    | 43.7      |
| 高速自動車道  | 11,785  | 0      | 0      | 11,785  | 100.0   | 100.0     |
| 指定区間計   | 31,350  | 13,396 | 0      | 17,954  | 100.0   | 100.0     |
| 県道計     | 5,181   | 0      | 0      | 5,181   | 39.8    | 39.8      |
| 主要地方道   | 1,777   | 0      | 0      | 1,777   | 100.0   | 100.0     |
| 一般都道府県道 | 3,404   | 0      | 0      | 3,404   | 8.4     | 8.4       |
| 市町村道    | 96,077  | 1,206  | 58     | 94,813  | 92.6    | 26.3      |
| 伊江村     | 194,745 | 3,882  | 128    | 190,735 | 85.8    | 15.5      |
| 一般都道府県道 | 22,841  | 185    | 0      | 22,656  | 67.6    | 21.2      |
| 市町村道    | 171,904 | 3,697  | 128    | 168,079 | 88.3    | 14.8      |
| 読谷村     | 167,005 | 1,348  | 17,069 | 148,588 | 98.4    | 75.8      |
| 指定区間計   | 9,330   | 0      | 0      | 9,330   | 100.0   | 100.0     |
| 一般都道府県道 | 13,245  | 410    | 0      | 12,835  | 100.0   | 100.0     |
| 市町村道    | 144,430 | 938    | 17,069 | 126,423 | 98.1    | 71.6      |
| 嘉手納町    | 50,872  | 3,818  | 398    | 46,656  | 95.7    | 88.7      |
| 指定区間計   | 3,544   | 0      | 0      | 3,544   | 100.0   | 100.0     |
| 県道計     | 5,571   | 3,137  | 0      | 2,434   | 100.0   | 100.0     |
| 主要地方道   | 2,434   | 0      | 0      | 2,434   | 100.0   | 100.0     |
| 一般都道府県道 | 3,137   | 3,137  | 0      | 0       | 0.0     | 0.0       |
| 市町村道    | 41,757  | 681    | 398    | 40,678  | 95.1    | 87.0      |
| 北谷町     | 113,293 | 1,284  | 3,938  | 108,071 | 94.6    | 74.4      |
| 指定区間計   | 5,915   | 0      | 0      | 5,915   | 100.0   | 100.0     |
| 県道計     | 6,603   | 40     | 0      | 6,563   | 100.0   | 100.0     |
| 主要地方道   | 2,580   | 0      | 0      | 2,580   | 100.0   | 100.0     |
| 一般都道府県道 | 4,023   | 40     | 0      | 3,983   | 100.0   | 100.0     |
| 市町村道    | 100,775 | 1,244  | 3,938  | 95,593  | 93.9    | 71.1      |

単位：メートル

| 舗装<br>簡易<br>含率<br>(%) | 歩<br>道<br>橋 | 道 路 面 積 (㎡) |           |         | 歩 道 延 長 |        | 改 良 済<br>延 長 | 未 改 良<br>延 長 |
|-----------------------|-------------|-------------|-----------|---------|---------|--------|--------------|--------------|
|                       |             | 道 路 敷       | 道 路 部     | 車 道     | 設 置 延 長 | 総 延 長  |              |              |
| 90.7                  | 0           | 1,664,552   | 1,020,177 | 655,443 | 45,042  | 52,462 | 93,320       | 18,451       |
| 100.0                 | 0           | 552,996     | 192,789   | 118,594 | 0       | 0      | 8,467        | 0            |
| 100.0                 | 0           | 325,980     | 146,631   | 60,570  | 8,563   | 15,646 | 8,563        | 0            |
| 100.0                 | 0           | 213,344     | 108,680   | 66,164  | 6,645   | 6,982  | 9,252        | 0            |
| 100.0                 | 0           | 69,773      | 28,104    | 23,664  | 296     | 596    | 2,903        | 0            |
| 100.0                 | 0           | 143,571     | 80,576    | 42,500  | 6,349   | 6,386  | 6,349        | 0            |
| 87.8                  | 0           | 572,232     | 572,077   | 410,115 | 29,834  | 29,834 | 67,038       | 18,451       |
| 99.3                  | 0           | 1,860,462   | 1,129,289 | 756,654 | 35,454  | 54,116 | 119,626      | 10,107       |
| 100.0                 | 0           | 781,838     | 267,457   | 164,934 | 0       | 0      | 11,785       | 0            |
| 100.0                 | 0           | 421,847     | 241,272   | 132,166 | 17,210  | 30,885 | 17,954       | 0            |
| 100.0                 | 0           | 81,925      | 52,025    | 33,744  | 3,937   | 4,461  | 2,063        | 3,118        |
| 100.0                 | 0           | 40,242      | 17,960    | 11,692  | 1,773   | 2,297  | 1,777        | 0            |
| 100.0                 | 0           | 41,683      | 34,065    | 22,052  | 2,164   | 2,164  | 286          | 3,118        |
| 99.0                  | 0           | 574,852     | 568,535   | 425,810 | 14,307  | 18,770 | 87,824       | 6,989        |
| 90.0                  | 0           | 1,349,242   | 1,114,434 | 851,317 | 5,847   | 6,971  | 163,711      | 27,024       |
| 100.0                 | 0           | 257,301     | 202,571   | 131,381 | 4,346   | 5,462  | 15,309       | 7,347        |
| 88.6                  | 0           | 1,091,941   | 911,863   | 719,936 | 1,501   | 1,509  | 148,402      | 19,677       |
| 99.8                  | 1           | 1,577,925   | 1,338,111 | 887,862 | 54,197  | 83,192 | 146,214      | 2,374        |
| 100.0                 | 1           | 372,093     | 227,583   | 138,099 | 9,330   | 17,974 | 9,330        | 0            |
| 100.0                 | 0           | 187,773     | 172,605   | 97,861  | 11,832  | 23,295 | 12,835       | 0            |
| 99.8                  | 0           | 1,018,059   | 937,923   | 651,902 | 33,035  | 41,923 | 124,049      | 2,374        |
| 99.6                  | 1           | 456,787     | 421,914   | 305,017 | 20,494  | 32,189 | 44,649       | 2,007        |
| 100.0                 | 1           | 99,037      | 99,037    | 81,667  | 3,544   | 7,088  | 3,544        | 0            |
| 100.0                 | 0           | 44,553      | 32,540    | 23,079  | 1,771   | 1,870  | 2,434        | 0            |
| 100.0                 | 0           | 44,553      | 32,540    | 23,079  | 1,771   | 1,870  | 2,434        | 0            |
| 0.0                   | 0           | 0           | 0         | 0       | 0       | 0      | 0            | 0            |
| 99.5                  | 0           | 313,197     | 290,337   | 200,271 | 15,179  | 23,231 | 38,671       | 2,007        |
| 96.2                  | 4           | 1,161,184   | 1,127,261 | 748,422 | 45,592  | 83,949 | 102,193      | 5,878        |
| 100.0                 | 3           | 188,683     | 188,683   | 123,618 | 5,915   | 11,830 | 5,915        | 0            |
| 100.0                 | 1           | 127,832     | 119,045   | 68,958  | 5,640   | 10,249 | 6,563        | 0            |
| 100.0                 | 1           | 58,251      | 57,287    | 31,235  | 2,580   | 5,166  | 2,580        | 0            |
| 100.0                 | 0           | 69,581      | 61,758    | 37,723  | 3,060   | 5,083  | 3,983        | 0            |
| 95.7                  | 0           | 844,669     | 819,533   | 555,846 | 34,037  | 61,870 | 89,715       | 5,878        |

## 市町村別内訳

(令和3年4月1日現在)

| 市町村名    | 改 良 済       |             |            |            | 未 改 良      |            |            |               |
|---------|-------------|-------------|------------|------------|------------|------------|------------|---------------|
|         | 19.5m<br>以上 | 13.0m<br>以上 | 5.5m<br>以上 | 5.5m<br>未満 | 5.5m<br>以上 | 3.5m<br>以上 | 3.5m<br>未満 | うち自動車<br>交通不能 |
| 宜野座村    | 45          | 8,843       | 42,233     | 42,199     | 346        | 8,435      | 9,670      | 585           |
| 高速自動車道  | 0           | 8,467       | 0          | 0          | 0          | 0          | 0          | 0             |
| 指定区間計   | 0           | 0           | 8,563      | 0          | 0          | 0          | 0          | 0             |
| 県道計     | 0           | 32          | 9,220      | 0          | 0          | 0          | 0          | 0             |
| 主要地方道   | 0           | 16          | 2,887      | 0          | 0          | 0          | 0          | 0             |
| 一般都道府県道 | 0           | 16          | 6,333      | 0          | 0          | 0          | 0          | 0             |
| 市町村道    | 45          | 344         | 24,450     | 42,199     | 346        | 8,435      | 9,670      | 585           |
| 金武町     | 63          | 12,019      | 46,862     | 60,682     | 826        | 3,170      | 6,111      | 547           |
| 高速自動車道  | 0           | 11,785      | 0          | 0          | 0          | 0          | 0          | 0             |
| 指定区間計   | 63          | 176         | 17,715     | 0          | 0          | 0          | 0          | 0             |
| 県道計     | 0           | 0           | 2,063      | 0          | 750        | 2,368      | 0          | 0             |
| 主要地方道   | 0           | 0           | 1,777      | 0          | 0          | 0          | 0          | 0             |
| 一般都道府県道 | 0           | 0           | 286        | 0          | 750        | 2,368      | 0          | 0             |
| 市町村道    | 0           | 58          | 27,084     | 60,682     | 76         | 802        | 6,111      | 547           |
| 伊江村     | 0           | 179         | 39,979     | 123,553    | 228        | 7,835      | 18,961     | 662           |
| 一般都道府県道 | 0           | 0           | 12,865     | 2,444      | 0          | 4,973      | 2,374      | 0             |
| 市町村道    | 0           | 179         | 27,114     | 121,109    | 228        | 2,862      | 16,587     | 662           |
| 読谷村     | 1,733       | 10,099      | 47,921     | 86,461     | 672        | 1,374      | 328        | 0             |
| 指定区間計   | 1,453       | 6,552       | 1,325      | 0          | 0          | 0          | 0          | 0             |
| 一般都道府県道 | 11          | 66          | 12,674     | 84         | 0          | 0          | 0          | 0             |
| 市町村道    | 269         | 3,481       | 33,922     | 86,377     | 672        | 1,374      | 328        | 0             |
| 嘉手納町    | 3,155       | 683         | 17,333     | 23,478     | 141        | 393        | 1,473      | 30            |
| 指定区間計   | 3,155       | 389         | 0          | 0          | 0          | 0          | 0          | 0             |
| 県道計     | 0           | 129         | 2,305      | 0          | 0          | 0          | 0          | 0             |
| 主要地方道   | 0           | 129         | 2,305      | 0          | 0          | 0          | 0          | 0             |
| 一般都道府県道 | 0           | 0           | 0          | 0          | 0          | 0          | 0          | 0             |
| 市町村道    | 0           | 165         | 15,028     | 23,478     | 141        | 393        | 1,473      | 30            |
| 北谷町     | 5,944       | 2,606       | 43,841     | 49,802     | 663        | 4,148      | 1,067      | 22            |
| 指定区間計   | 5,915       | 0           | 0          | 0          | 0          | 0          | 0          | 0             |
| 県道計     | 0           | 1,627       | 4,584      | 352        | 0          | 0          | 0          | 0             |
| 主要地方道   | 0           | 302         | 2,278      | 0          | 0          | 0          | 0          | 0             |
| 一般都道府県道 | 0           | 1,325       | 2,306      | 352        | 0          | 0          | 0          | 0             |
| 市町村道    | 29          | 979         | 39,257     | 49,450     | 663        | 4,148      | 1,067      | 22            |



単位：メートル

| 舗装済     | 未舗装    | 舗装済   |         |         | 道路延長    | 橋梁     |       | トンネル |     |
|---------|--------|-------|---------|---------|---------|--------|-------|------|-----|
|         |        | セメント  | アスファルト  |         |         | 個数     | 延長    | 個数   | 延長  |
|         |        |       | 高級      | 簡易      |         |        |       |      |     |
| 101,328 | 10,443 | 0     | 101,328 | 0       | 109,460 | 55     | 2,311 | 0    | 0   |
| 8,467   | 0      | 0     | 8,467   | 0       | 7,366   | 7      | 1,101 | 0    | 0   |
| 8,563   | 0      | 0     | 8,563   | 0       | 8,188   | 8      | 375   | 0    | 0   |
| 9,252   | 0      | 0     | 9,252   | 0       | 9,014   | 5      | 238   | 0    | 0   |
| 2,903   | 0      | 0     | 2,903   | 0       | 2,855   | 1      | 48    | 0    | 0   |
| 6,349   | 0      | 0     | 6,349   | 0       | 6,159   | 4      | 190   | 0    | 0   |
| 75,046  | 10,443 | 0     | 75,046  | 0       | 84,892  | 35     | 597   | 0    | 0   |
| 128,791 | 942    | 918   | 55,816  | 72,057  | 125,784 | 47     | 3,425 | 1    | 524 |
| 11,785  | 0      | 55    | 11,730  | 0       | 10,027  | 10     | 1,758 | 0    | 0   |
| 17,954  | 0      | 0     | 17,954  | 0       | 16,844  | 10     | 1,110 | 0    | 0   |
| 5,181   | 0      | 524   | 1,539   | 3,118   | 4,440   | 5      | 217   | 1    | 524 |
| 1,777   | 0      | 524   | 1,253   | 0       | 1,091   | 3      | 162   | 1    | 524 |
| 3,404   | 0      | 0     | 286     | 3,118   | 3,349   | 2      | 55    | 0    | 0   |
| 93,871  | 942    | 339   | 24,593  | 68,939  | 94,473  | 22     | 340   | 0    | 0   |
| 171,570 | 19,165 | 1,721 | 27,910  | 141,939 | 190,731 | 1      | 4     | 0    | 0   |
| 22,650  | 6      | 0     | 4,800   | 17,850  | 22,656  | 0      | 0     | 0    | 0   |
| 148,920 | 19,159 | 1,721 | 23,110  | 124,089 | 168,075 | 1      | 4     | 0    | 0   |
| 148,347 | 241    | 919   | 111,775 | 35,653  | 148,254 | (3) 9  | 334   | 0    | 0   |
| 9,330   | 0      | 0     | 9,330   | 0       | 9,293   | (1) 2  | 37    | 0    | 0   |
| 12,835  | 0      | 0     | 12,835  | 0       | 12,802  | (1) 1  | 33    | 0    | 0   |
| 126,182 | 241    | 919   | 89,610  | 35,653  | 126,159 | (1) 6  | 264   | 0    | 0   |
| 46,460  | 196    | 919   | 40,453  | 5,088   | 46,511  | (2) 14 | 145   | 0    | 0   |
| 3,544   | 0      | 0     | 3,544   | 0       | 3,520   | (1) 3  | 24    | 0    | 0   |
| 2,434   | 0      | 0     | 2,434   | 0       | 2,434   | 0      | 0     | 0    | 0   |
| 2,434   | 0      | 0     | 2,434   | 0       | 2,434   | 0      | 0     | 0    | 0   |
| 0       | 0      | 0     | 0       | 0       | 0       | 0      | 0     | 0    | 0   |
| 40,482  | 196    | 919   | 34,475  | 5,088   | 40,557  | (1) 11 | 121   | 0    | 0   |
| 103,976 | 4,095  | 3,127 | 77,302  | 23,547  | 107,610 | 41     | 461   | 0    | 0   |
| 5,915   | 0      | 0     | 5,915   | 0       | 5,829   | 8      | 86    | 0    | 0   |
| 6,563   | 0      | 0     | 6,563   | 0       | 6,563   | 0      | 0     | 0    | 0   |
| 2,580   | 0      | 0     | 2,580   | 0       | 2,580   | 0      | 0     | 0    | 0   |
| 3,983   | 0      | 0     | 3,983   | 0       | 3,983   | 0      | 0     | 0    | 0   |
| 91,498  | 4,095  | 3,127 | 64,824  | 23,547  | 95,218  | 33     | 375   | 0    | 0   |

※（ ）市町村境界に架設された橋梁個数。

# 市町村別内訳 (令和3年4月1日現在)

| 市町村名    | 総延長     | 重用     | 未供用   | 実延長     | 改良率 (%) | 舗装高級率 (%) |
|---------|---------|--------|-------|---------|---------|-----------|
| 北中城村    | 106,438 | 5,907  | 1,256 | 99,275  | 70.1    | 56.3      |
| 高速自動車道  | 3,446   | 0      | 0     | 3,446   | 100.0   | 100.0     |
| 指定区間計   | 7,092   | 1,950  | 0     | 5,142   | 100.0   | 100.0     |
| 県道計     | 12,428  | 49     | 0     | 12,379  | 100.0   | 100.0     |
| 主要地方道   | 6,781   | 49     | 0     | 6,732   | 100.0   | 100.0     |
| 一般都道府県道 | 5,647   | 0      | 0     | 5,647   | 100.0   | 100.0     |
| 市町村道    | 83,472  | 3,908  | 1,256 | 78,308  | 62.1    | 44.6      |
| 中城村     | 139,451 | 10,811 | 811   | 127,829 | 58.2    | 45.4      |
| 高速自動車道  | 3,841   | 0      | 0     | 3,841   | 100.0   | 100.0     |
| 指定区間計   | 15,620  | 7,810  | 0     | 7,810   | 100.0   | 100.0     |
| 県道計     | 13,938  | 2,094  | 0     | 11,844  | 94.8    | 94.8      |
| 主要地方道   | 6,171   | 0      | 0     | 6,171   | 90.0    | 90.0      |
| 一般都道府県道 | 7,767   | 2,094  | 0     | 5,673   | 100.0   | 100.0     |
| 市町村道    | 106,052 | 907    | 811   | 104,334 | 49.3    | 33.7      |
| 西原町     | 134,667 | 5,777  | 3,839 | 125,051 | 56.5    | 64.7      |
| 高速自動車道  | 4,511   | 0      | 0     | 4,511   | 100.0   | 100.0     |
| 指定区間計   | 8,896   | 3,450  | 0     | 5,446   | 100.0   | 100.0     |
| 県道計     | 24,277  | 1,099  | 2,099 | 21,079  | 82.9    | 83.1      |
| 主要地方道   | 12,827  | 356    | 1,026 | 11,445  | 76.0    | 76.0      |
| 一般都道府県道 | 11,450  | 743    | 1,073 | 9,634   | 91.1    | 91.5      |
| 市町村道    | 96,983  | 1,228  | 1,740 | 94,015  | 46.0    | 56.8      |
| 与那原町    | 57,515  | 3,273  | 257   | 53,985  | 84.1    | 71.2      |
| 指定区間計   | 6,440   | 1,430  | 0     | 5,010   | 100.0   | 100.0     |
| 県道計     | 3,494   | 1,185  | 0     | 2,309   | 100.0   | 100.0     |
| 主要地方道   | 3,079   | 1,185  | 0     | 1,894   | 100.0   | 100.0     |
| 一般都道府県道 | 415     | 0      | 0     | 415     | 100.0   | 100.0     |
| 市町村道    | 47,581  | 658    | 257   | 46,666  | 81.6    | 66.7      |
| 南風原町    | 131,066 | 3,740  | 1,393 | 125,933 | 78.1    | 71.5      |
| 高速自動車道  | 1,650   | 0      | 0     | 1,650   | 100.0   | 100.0     |
| 一般国道計   | 16,023  | 0      | 0     | 16,023  | 100.0   | 96.9      |
| 指定区間計   | 10,970  | 0      | 0     | 10,970  | 100.0   | 100.0     |
| 指定区間外計  | 5,053   | 0      | 0     | 5,053   | 100.0   | 90.1      |
| 県道計     | 18,026  | 2,418  | 1,393 | 14,215  | 100.0   | 100.0     |
| 主要地方道   | 8,877   | 1,602  | 1,393 | 5,882   | 100.0   | 100.0     |
| 一般都道府県道 | 9,149   | 816    | 0     | 8,333   | 100.0   | 100.0     |
| 市町村道    | 95,367  | 1,322  | 0     | 94,045  | 70.6    | 62.4      |
| 渡嘉敷村    | 20,133  | 253    | 0     | 19,880  | 99.7    | 50.2      |
| 一般都道府県道 | 576     | 0      | 0     | 576     | 91.1    | 0.0       |
| 市町村道    | 19,557  | 253    | 0     | 19,304  | 100.0   | 51.7      |

単位：メートル

| 舗装簡易含率 (%) | 歩道橋 | 道 路 面 積 (㎡) |           |         | 歩 道 延 長 |        | 改良済<br>延 長 | 未改良<br>延 長 |
|------------|-----|-------------|-----------|---------|---------|--------|------------|------------|
|            |     | 道 路 敷       | 道 路 部     | 車 道     | 設置延長    | 総延長    |            |            |
| 97.5       | 1   | 1,121,627   | 897,034   | 601,284 | 30,357  | 48,680 | 69,628     | 29,647     |
| 100.0      | 0   | 195,880     | 73,554    | 48,244  | 0       | 0      | 3,446      | 0          |
| 100.0      | 1   | 131,575     | 120,209   | 79,005  | 5,142   | 10,284 | 5,142      | 0          |
| 100.0      | 0   | 328,761     | 244,588   | 139,045 | 11,779  | 20,824 | 12,379     | 0          |
| 100.0      | 0   | 204,046     | 152,407   | 85,690  | 6,724   | 12,122 | 6,732      | 0          |
| 100.0      | 0   | 124,715     | 92,181    | 53,355  | 5,055   | 8,702  | 5,647      | 0          |
| 96.8       | 0   | 465,411     | 458,683   | 334,990 | 13,436  | 17,572 | 48,661     | 29,647     |
| 89.9       | 2   | 1,212,890   | 946,952   | 655,960 | 34,999  | 58,215 | 74,365     | 53,464     |
| 100.0      | 0   | 179,170     | 83,836    | 53,746  | 0       | 0      | 3,841      | 0          |
| 100.0      | 2   | 142,242     | 141,460   | 110,790 | 7,810   | 15,620 | 7,810      | 0          |
| 100.0      | 0   | 213,911     | 149,048   | 78,364  | 10,133  | 17,560 | 11,227     | 617        |
| 100.0      | 0   | 105,886     | 83,291    | 41,801  | 5,557   | 11,097 | 5,554      | 617        |
| 100.0      | 0   | 108,025     | 65,757    | 36,563  | 4,576   | 6,463  | 5,673      | 0          |
| 87.6       | 0   | 677,567     | 572,608   | 413,060 | 17,056  | 25,035 | 51,487     | 52,847     |
| 90.8       | 1   | 1,418,568   | 1,081,553 | 719,658 | 45,532  | 69,439 | 70,630     | 54,421     |
| 100.0      | 1   | 198,380     | 97,972    | 63,154  | 0       | 0      | 4,511      | 0          |
| 100.0      | 0   | 142,531     | 96,104    | 71,882  | 4,982   | 8,432  | 5,446      | 0          |
| 100.0      | 0   | 362,295     | 274,957   | 147,078 | 16,777  | 30,400 | 17,469     | 3,610      |
| 100.0      | 0   | 172,253     | 143,680   | 75,944  | 8,672   | 17,200 | 8,696      | 2,749      |
| 100.0      | 0   | 190,042     | 131,277   | 71,134  | 8,105   | 13,200 | 8,773      | 861        |
| 87.8       | 0   | 715,362     | 612,520   | 437,544 | 23,773  | 30,607 | 43,204     | 50,811     |
| 99.2       | 1   | 501,579     | 465,758   | 308,730 | 19,899  | 33,900 | 45,412     | 8,573      |
| 100.0      | 1   | 90,655      | 89,638    | 69,015  | 5,010   | 9,870  | 5,010      | 0          |
| 100.0      | 0   | 50,443      | 47,330    | 29,362  | 2,271   | 4,521  | 2,309      | 0          |
| 100.0      | 0   | 44,711      | 42,417    | 26,932  | 1,856   | 3,690  | 1,894      | 0          |
| 100.0      | 0   | 5,732       | 4,913     | 2,430   | 415     | 831    | 415        | 0          |
| 99.1       | 0   | 360,481     | 328,790   | 210,353 | 12,618  | 19,509 | 38,093     | 8,573      |
| 98.6       | 0   | 1,528,268   | 1,238,899 | 781,857 | 45,090  | 80,213 | 98,294     | 27,639     |
| 100.0      | 0   | 78,590      | 35,512    | 23,100  | 0       | 0      | 1,650      | 0          |
| 100.0      | 0   | 481,540     | 382,472   | 223,308 | 9,673   | 18,928 | 16,023     | 0          |
| 100.0      | 0   | 312,044     | 229,010   | 146,680 | 4,643   | 9,039  | 10,970     | 0          |
| 100.0      | 0   | 169,496     | 153,462   | 76,628  | 5,030   | 9,889  | 5,053      | 0          |
| 100.0      | 0   | 270,399     | 214,302   | 110,502 | 13,841  | 26,460 | 14,215     | 0          |
| 100.0      | 0   | 128,599     | 105,964   | 52,017  | 5,830   | 11,425 | 5,882      | 0          |
| 100.0      | 0   | 141,800     | 108,338   | 58,485  | 8,011   | 15,035 | 8,333      | 0          |
| 98.2       | 0   | 697,739     | 606,613   | 424,947 | 21,576  | 34,825 | 66,406     | 27,639     |
| 100.0      | 0   | 306,935     | 124,640   | 93,124  | 3,164   | 3,231  | 19,829     | 51         |
| 100.0      | 0   | 3,637       | 3,542     | 2,087   | 442     | 509    | 525        | 51         |
| 100.0      | 0   | 303,298     | 121,098   | 91,037  | 2,722   | 2,722  | 19,304     | 0          |

## 市町村別内訳

(令和3年4月1日現在)

| 市町村名    | 改 良 済       |             |            |            | 未 改 良      |            |            |               |
|---------|-------------|-------------|------------|------------|------------|------------|------------|---------------|
|         | 19.5m<br>以上 | 13.0m<br>以上 | 5.5m<br>以上 | 5.5m<br>未満 | 5.5m<br>以上 | 3.5m<br>以上 | 3.5m<br>未満 | うち自動車<br>交通不能 |
| 北中城村    | 530         | 12,217      | 21,999     | 34,882     | 1,098      | 6,141      | 22,408     | 1,133         |
| 高速自動車道  | 0           | 3,446       | 0          | 0          | 0          | 0          | 0          | 0             |
| 指定区間計   | 0           | 5,142       | 0          | 0          | 0          | 0          | 0          | 0             |
| 県道計     | 508         | 3,485       | 8,386      | 0          | 0          | 0          | 0          | 0             |
| 主要地方道   | 493         | 2,074       | 4,165      | 0          | 0          | 0          | 0          | 0             |
| 一般都道府県道 | 15          | 1,411       | 4,221      | 0          | 0          | 0          | 0          | 0             |
| 市町村道    | 22          | 144         | 13,613     | 34,882     | 1,098      | 6,141      | 22,408     | 1,133         |
| 中城村     | 0           | 11,780      | 41,690     | 20,895     | 833        | 8,636      | 43,995     | 2,541         |
| 高速自動車道  | 0           | 3,841       | 0          | 0          | 0          | 0          | 0          | 0             |
| 指定区間計   | 0           | 7,810       | 0          | 0          | 0          | 0          | 0          | 0             |
| 県道計     | 0           | 37          | 11,052     | 138        | 116        | 501        | 0          | 0             |
| 主要地方道   | 0           | 37          | 5,517      | 0          | 116        | 501        | 0          | 0             |
| 一般都道府県道 | 0           | 0           | 5,535      | 138        | 0          | 0          | 0          | 0             |
| 市町村道    | 0           | 92          | 30,638     | 20,757     | 717        | 8,135      | 43,995     | 2,541         |
| 西原町     | 15          | 8,780       | 39,645     | 22,190     | 3,419      | 26,353     | 24,649     | 201           |
| 高速自動車道  | 0           | 4,511       | 0          | 0          | 0          | 0          | 0          | 0             |
| 指定区間計   | 0           | 3,914       | 1,532      | 0          | 0          | 0          | 0          | 0             |
| 県道計     | 0           | 127         | 16,380     | 962        | 1,214      | 1,980      | 416        | 0             |
| 主要地方道   | 0           | 39          | 8,602      | 55         | 1,196      | 1,534      | 19         | 0             |
| 一般都道府県道 | 0           | 88          | 7,778      | 907        | 18         | 446        | 397        | 0             |
| 市町村道    | 15          | 228         | 21,733     | 21,228     | 2,205      | 24,373     | 24,233     | 201           |
| 与那原町    | 0           | 6,762       | 13,985     | 24,665     | 7          | 2,148      | 6,418      | 809           |
| 指定区間計   | 0           | 4,860       | 150        | 0          | 0          | 0          | 0          | 0             |
| 県道計     | 0           | 1,894       | 415        | 0          | 0          | 0          | 0          | 0             |
| 主要地方道   | 0           | 1,894       | 0          | 0          | 0          | 0          | 0          | 0             |
| 一般都道府県道 | 0           | 0           | 415        | 0          | 0          | 0          | 0          | 0             |
| 市町村道    | 0           | 8           | 13,420     | 24,665     | 7          | 2,148      | 6,418      | 809           |
| 南風原町    | 1,507       | 14,948      | 37,756     | 44,083     | 573        | 11,379     | 15,687     | 117           |
| 高速自動車道  | 0           | 1,650       | 0          | 0          | 0          | 0          | 0          | 0             |
| 一般国道計   | 991         | 11,791      | 3,241      | 0          | 0          | 0          | 0          | 0             |
| 指定区間計   | 0           | 9,372       | 1,598      | 0          | 0          | 0          | 0          | 0             |
| 指定区間外計  | 991         | 2,419       | 1,643      | 0          | 0          | 0          | 0          | 0             |
| 県道計     | 473         | 1,417       | 12,112     | 213        | 0          | 0          | 0          | 0             |
| 主要地方道   | 181         | 1,008       | 4,660      | 33         | 0          | 0          | 0          | 0             |
| 一般都道府県道 | 292         | 409         | 7,452      | 180        | 0          | 0          | 0          | 0             |
| 市町村道    | 43          | 90          | 22,403     | 43,870     | 573        | 11,379     | 15,687     | 117           |
| 渡嘉敷村    | 0           | 10          | 6,446      | 13,373     | 0          | 9          | 42         | 0             |
| 一般都道府県道 | 0           | 0           | 0          | 525        | 0          | 9          | 42         | 0             |
| 市町村道    | 0           | 10          | 6,446      | 12,848     | 0          | 0          | 0          | 0             |

単位：メートル

| 舗装済     | 未舗装    | 舗装済   |        |        | 道路延長    | 橋梁     |       | トンネル |     |
|---------|--------|-------|--------|--------|---------|--------|-------|------|-----|
|         |        | セメント  | アスファルト |        |         | 個数     | 延長    | 個数   | 延長  |
|         |        |       | 高級     | 簡易     |         |        |       |      |     |
| 96,785  | 2,490  | 1,232 | 54,667 | 40,886 | 96,862  | (3) 34 | 1,941 | 2    | 472 |
| 3,446   | 0      | 0     | 3,446  | 0      | 2,714   | (1) 4  | 517   | 1    | 215 |
| 5,142   | 0      | 0     | 5,142  | 0      | 5,070   | (2) 5  | 72    | 0    | 0   |
| 12,379  | 0      | 0     | 12,379 | 0      | 11,075  | 8      | 1,047 | 1    | 257 |
| 6,732   | 0      | 0     | 6,732  | 0      | 5,520   | 5      | 955   | 1    | 257 |
| 5,647   | 0      | 0     | 5,647  | 0      | 5,555   | 3      | 92    | 0    | 0   |
| 75,818  | 2,490  | 1,232 | 33,700 | 40,886 | 78,003  | 17     | 305   | 0    | 0   |
| 114,936 | 12,893 | 1,272 | 56,747 | 56,917 | 127,057 | (1) 51 | 772   | 0    | 0   |
| 3,841   | 0      | 0     | 3,841  | 0      | 3,526   | (1) 5  | 315   | 0    | 0   |
| 7,810   | 0      | 0     | 7,810  | 0      | 7,803   | 2      | 7     | 0    | 0   |
| 11,844  | 0      | 0     | 11,227 | 617    | 11,810  | 1      | 34    | 0    | 0   |
| 6,171   | 0      | 0     | 5,554  | 617    | 6,171   | 0      | 0     | 0    | 0   |
| 5,673   | 0      | 0     | 5,673  | 0      | 5,639   | 1      | 34    | 0    | 0   |
| 91,441  | 12,893 | 1,272 | 33,869 | 56,300 | 103,918 | 43     | 416   | 0    | 0   |
| 113,588 | 11,463 | 2,000 | 78,866 | 32,722 | 123,208 | (1) 72 | 1,843 | 0    | 0   |
| 4,511   | 0      | 0     | 4,511  | 0      | 3,840   | 7      | 671   | 0    | 0   |
| 5,446   | 0      | 0     | 5,446  | 0      | 4,728   | (1) 9  | 718   | 0    | 0   |
| 21,079  | 0      | 40    | 17,468 | 3,571  | 21,040  | 4      | 39    | 0    | 0   |
| 11,445  | 0      | 0     | 8,696  | 2,749  | 11,440  | 1      | 5     | 0    | 0   |
| 9,634   | 0      | 40    | 8,772  | 822    | 9,600   | 3      | 34    | 0    | 0   |
| 82,552  | 11,463 | 1,960 | 51,441 | 29,151 | 93,600  | 52     | 415   | 0    | 0   |
| 53,557  | 428    | 1,465 | 36,986 | 15,106 | 53,596  | 13     | 389   | 0    | 0   |
| 5,010   | 0      | 0     | 5,010  | 0      | 5,007   | 1      | 3     | 0    | 0   |
| 2,309   | 0      | 0     | 2,309  | 0      | 2,227   | 1      | 82    | 0    | 0   |
| 1,894   | 0      | 0     | 1,894  | 0      | 1,812   | 1      | 82    | 0    | 0   |
| 415     | 0      | 0     | 415    | 0      | 415     | 0      | 0     | 0    | 0   |
| 46,238  | 428    | 1,465 | 29,667 | 15,106 | 46,362  | 11     | 304   | 0    | 0   |
| 124,228 | 1,705  | 6,616 | 83,452 | 34,160 | 118,715 | (8) 88 | 6,997 | 2    | 221 |
| 1,650   | 0      | 0     | 1,650  | 0      | 1,256   | 1      | 394   | 0    | 0   |
| 16,023  | 0      | 0     | 15,524 | 499    | 10,032  | (2) 18 | 5,770 | 2    | 221 |
| 10,970  | 0      | 0     | 10,970 | 0      | 5,550   | (2) 10 | 5,420 | 0    | 0   |
| 5,053   | 0      | 0     | 4,554  | 499    | 4,482   | 8      | 350   | 2    | 221 |
| 14,215  | 0      | 0     | 14,215 | 0      | 14,135  | 10     | 80    | 0    | 0   |
| 5,882   | 0      | 0     | 5,882  | 0      | 5,839   | 6      | 43    | 0    | 0   |
| 8,333   | 0      | 0     | 8,333  | 0      | 8,296   | 4      | 37    | 0    | 0   |
| 92,340  | 1,705  | 6,616 | 52,063 | 33,661 | 93,292  | (6) 59 | 753   | 0    | 0   |
| 19,880  | 0      | 111   | 9,877  | 9,892  | 19,680  | 10     | 200   | 0    | 0   |
| 576     | 0      | 0     | 0      | 576    | 576     | 0      | 0     | 0    | 0   |
| 19,304  | 0      | 111   | 9,877  | 9,316  | 19,104  | 10     | 200   | 0    | 0   |

※（ ）市町村境界に架設された橋梁個数。

# 市町村別内訳 (令和3年4月1日現在)

| 市町村名    | 総延長     | 重用     | 未供用    | 実延長     | 改良率 (%) | 舗装高級率 (%) |
|---------|---------|--------|--------|---------|---------|-----------|
| 座間味村    | 27,130  | 11     | 0      | 27,119  | 33.9    | 12.0      |
| 一般都道府県道 | 129     | 0      | 0      | 129     | 0.0     | 0.0       |
| 市町村道    | 27,001  | 11     | 0      | 26,990  | 34.1    | 12.0      |
| 粟国村     | 54,429  | 334    | 7,040  | 47,055  | 60.9    | 66.0      |
| 一般都道府県道 | 780     | 0      | 0      | 780     | 100.0   | 0.0       |
| 市町村道    | 53,649  | 334    | 7,040  | 46,275  | 60.3    | 67.1      |
| 渡名喜村    | 9,050   | 0      | 0      | 9,050   | 42.6    | 42.6      |
| 一般都道府県道 | 25      | 0      | 0      | 25      | 0.0     | 0.0       |
| 市町村道    | 9,025   | 0      | 0      | 9,025   | 42.7    | 42.7      |
| 南大東村    | 60,122  | 145    | 0      | 59,977  | 93.6    | 73.3      |
| 一般都道府県道 | 11,171  | 0      | 0      | 11,171  | 100.0   | 100.0     |
| 市町村道    | 48,951  | 145    | 0      | 48,806  | 92.1    | 67.1      |
| 北大東村    | 36,223  | 76     | 0      | 36,147  | 99.9    | 86.6      |
| 一般都道府県道 | 2,219   | 0      | 0      | 2,219   | 100.0   | 83.8      |
| 市町村道    | 34,004  | 76     | 0      | 33,928  | 99.9    | 86.7      |
| 伊平屋村    | 81,137  | 702    | 0      | 80,435  | 76.8    | 27.0      |
| 一般都道府県道 | 12,689  | 0      | 0      | 12,689  | 100.0   | 39.5      |
| 市町村道    | 68,448  | 702    | 0      | 67,746  | 72.5    | 24.6      |
| 伊是名村    | 87,410  | 1,112  | 691    | 85,607  | 93.9    | 61.6      |
| 一般都道府県道 | 6,180   | 0      | 0      | 6,180   | 100.0   | 100.0     |
| 市町村道    | 81,230  | 1,112  | 691    | 79,427  | 93.5    | 58.6      |
| 久米島町    | 270,921 | 16,027 | 28,607 | 226,287 | 56.9    | 44.7      |
| 県道計     | 68,847  | 13,517 | 25,870 | 29,460  | 100.0   | 92.1      |
| 主要地方道   | 15,738  | 0      | 0      | 15,738  | 100.0   | 85.3      |
| 一般都道府県道 | 53,109  | 13,517 | 25,870 | 13,722  | 100.0   | 100.0     |
| 市町村道    | 202,074 | 2,510  | 2,737  | 196,827 | 50.5    | 37.6      |
| 八重瀬町    | 276,577 | 7,023  | 1,745  | 267,809 | 56.5    | 54.7      |
| 一般国道計   | 17,311  | 3,000  | 0      | 14,311  | 100.0   | 100.0     |
| 指定区間計   | 6,059   | 0      | 0      | 6,059   | 100.0   | 100.0     |
| 指定区間外計  | 11,252  | 3,000  | 0      | 8,252   | 100.0   | 100.0     |
| 県道計     | 23,931  | 1,021  | 1,649  | 21,261  | 98.5    | 90.7      |
| 主要地方道   | 7,255   | 458    | 0      | 6,797   | 100.0   | 100.0     |
| 一般都道府県道 | 16,676  | 563    | 1,649  | 14,464  | 97.8    | 86.3      |
| 市町村道    | 235,335 | 3,002  | 96     | 232,237 | 50.0    | 48.6      |

単位：メートル

| 舗装簡易<br>含率<br>(%) | 歩道橋 | 道 路 面 積 (㎡) |           |           | 歩 道 延 長 |         | 改良済<br>延 長 | 未改良<br>延 長 |
|-------------------|-----|-------------|-----------|-----------|---------|---------|------------|------------|
|                   |     | 道 路 敷       | 道 路 部     | 車 道       | 設置延長    | 総延長     |            |            |
| 50.2              | 0   | 173,237     | 130,927   | 90,453    | 4,602   | 4,712   | 9,204      | 17,915     |
| 100.0             | 0   | 1,069       | 810       | 648       | 0       | 0       | 0          | 129        |
| 50.0              | 0   | 172,168     | 130,117   | 89,805    | 4,602   | 4,712   | 9,204      | 17,786     |
| 73.8              | 0   | 224,370     | 196,967   | 141,560   | 2,349   | 2,349   | 28,667     | 18,388     |
| 100.0             | 0   | 7,722       | 5,850     | 4,680     | 0       | 0       | 780        | 0          |
| 73.3              | 0   | 216,648     | 191,117   | 136,880   | 2,349   | 2,349   | 27,887     | 18,388     |
| 42.6              | 0   | 43,671      | 36,369    | 27,319    | 0       | 0       | 3,855      | 5,195      |
| 0.0               | 0   | 132         | 100       | 75        | 0       | 0       | 0          | 25         |
| 42.7              | 0   | 43,539      | 36,269    | 27,244    | 0       | 0       | 3,855      | 5,170      |
| 95.8              | 0   | 599,249     | 510,110   | 364,285   | 9,053   | 9,940   | 56,138     | 3,839      |
| 100.0             | 0   | 181,266     | 158,222   | 73,764    | 6,132   | 7,019   | 11,171     | 0          |
| 94.9              | 0   | 417,983     | 351,888   | 290,521   | 2,921   | 2,921   | 44,967     | 3,839      |
| 100.0             | 0   | 368,389     | 295,176   | 216,930   | 12,186  | 12,392  | 36,115     | 32         |
| 100.0             | 0   | 28,733      | 20,875    | 14,755    | 1,184   | 1,390   | 2,219      | 0          |
| 100.0             | 0   | 339,656     | 274,301   | 202,175   | 11,002  | 11,002  | 33,896     | 32         |
| 84.6              | 0   | 808,594     | 533,598   | 405,051   | 16,720  | 17,572  | 61,780     | 18,655     |
| 100.0             | 0   | 129,832     | 115,153   | 82,328    | 6,659   | 7,510   | 12,689     | 0          |
| 81.7              | 0   | 678,762     | 418,445   | 322,723   | 10,061  | 10,062  | 49,091     | 18,655     |
| 94.1              | 0   | 796,782     | 574,351   | 410,123   | 18,337  | 19,587  | 80,420     | 5,187      |
| 100.0             | 0   | 89,736      | 64,560    | 37,667    | 5,643   | 6,893   | 6,180      | 0          |
| 93.7              | 0   | 707,046     | 509,791   | 372,456   | 12,694  | 12,694  | 74,240     | 5,187      |
| 81.2              | 0   | 1,886,577   | 1,406,478 | 974,902   | 54,353  | 78,182  | 128,795    | 97,492     |
| 100.0             | 0   | 461,669     | 322,672   | 185,365   | 21,887  | 40,058  | 29,460     | 0          |
| 100.0             | 0   | 224,455     | 175,620   | 99,904    | 12,017  | 24,287  | 15,738     | 0          |
| 100.0             | 0   | 237,214     | 147,052   | 85,461    | 9,870   | 15,771  | 13,722     | 0          |
| 78.3              | 0   | 1,424,908   | 1,083,806 | 789,537   | 32,466  | 38,124  | 99,335     | 97,492     |
| 93.8              | 0   | 2,332,710   | 1,981,915 | 1,378,440 | 69,605  | 110,774 | 151,268    | 116,541    |
| 100.0             | 0   | 306,905     | 245,747   | 135,352   | 12,998  | 26,173  | 14,311     | 0          |
| 100.0             | 0   | 131,556     | 100,659   | 54,389    | 4,935   | 10,799  | 6,059      | 0          |
| 100.0             | 0   | 175,349     | 145,088   | 80,963    | 8,063   | 15,374  | 8,252      | 0          |
| 100.0             | 0   | 335,750     | 272,127   | 150,101   | 17,959  | 31,328  | 20,943     | 318        |
| 100.0             | 0   | 137,927     | 105,939   | 60,674    | 5,956   | 11,506  | 6,797      | 0          |
| 100.0             | 0   | 197,823     | 166,188   | 89,427    | 12,003  | 19,822  | 14,146     | 318        |
| 92.8              | 0   | 1,690,055   | 1,464,041 | 1,092,987 | 38,648  | 53,273  | 116,014    | 116,223    |

## 市町村別内訳

(令和3年4月1日現在)

| 市町村名    | 改 良 済       |             |            |            | 未 改 良      |            |            |               |
|---------|-------------|-------------|------------|------------|------------|------------|------------|---------------|
|         | 19.5m<br>以上 | 13.0m<br>以上 | 5.5m<br>以上 | 5.5m<br>未満 | 5.5m<br>以上 | 3.5m<br>以上 | 3.5m<br>未満 | うち自動車<br>交通不能 |
| 座間味村    | 11          | 0           | 2,815      | 6,378      | 257        | 2,665      | 14,993     | 4,152         |
| 一般都道府県道 | 0           | 0           | 0          | 0          | 0          | 129        | 0          | 0             |
| 市町村道    | 11          | 0           | 2,815      | 6,378      | 257        | 2,536      | 14,993     | 4,152         |
| 粟国村     | 0           | 0           | 3,771      | 24,896     | 27         | 4,038      | 14,323     | 1,012         |
| 一般都道府県道 | 0           | 0           | 780        | 0          | 0          | 0          | 0          | 0             |
| 市町村道    | 0           | 0           | 2,991      | 24,896     | 27         | 4,038      | 14,323     | 1,012         |
| 渡名喜村    | 0           | 0           | 130        | 3,725      | 181        | 363        | 4,651      | 1             |
| 一般都道府県道 | 0           | 0           | 0          | 0          | 0          | 0          | 25         | 0             |
| 市町村道    | 0           | 0           | 130        | 3,725      | 181        | 363        | 4,626      | 1             |
| 南大東村    | 22          | 17          | 44,848     | 11,251     | 27         | 1,056      | 2,756      | 0             |
| 一般都道府県道 | 22          | 17          | 11,076     | 56         | 0          | 0          | 0          | 0             |
| 市町村道    | 0           | 0           | 33,772     | 11,195     | 27         | 1,056      | 2,756      | 0             |
| 北大東村    | 12          | 15          | 31,699     | 4,389      | 0          | 0          | 32         | 0             |
| 一般都道府県道 | 0           | 0           | 2,219      | 0          | 0          | 0          | 0          | 0             |
| 市町村道    | 12          | 15          | 29,480     | 4,389      | 0          | 0          | 32         | 0             |
| 伊平屋村    | 19          | 110         | 36,541     | 25,110     | 5,816      | 5,527      | 7,312      | 4,596         |
| 一般都道府県道 | 0           | 18          | 10,384     | 2,287      | 0          | 0          | 0          | 0             |
| 市町村道    | 19          | 92          | 26,157     | 22,823     | 5,816      | 5,527      | 7,312      | 4,596         |
| 伊是名村    | 6           | 62          | 37,807     | 42,545     | 9          | 2,760      | 2,418      | 691           |
| 一般都道府県道 | 0           | 10          | 5,724      | 446        | 0          | 0          | 0          | 0             |
| 市町村道    | 6           | 52          | 32,083     | 42,099     | 9          | 2,760      | 2,418      | 691           |
| 久米島町    | 29          | 180         | 65,843     | 62,743     | 761        | 19,190     | 77,541     | 1,890         |
| 県道計     | 29          | 113         | 27,018     | 2,300      | 0          | 0          | 0          | 0             |
| 主要地方道   | 29          | 88          | 13,760     | 1,861      | 0          | 0          | 0          | 0             |
| 一般都道府県道 | 0           | 25          | 13,258     | 439        | 0          | 0          | 0          | 0             |
| 市町村道    | 0           | 67          | 38,825     | 60,443     | 761        | 19,190     | 77,541     | 1,890         |
| 八重瀬町    | 755         | 4,939       | 73,897     | 71,677     | 12,971     | 68,594     | 34,976     | 456           |
| 一般国道計   | 734         | 2,204       | 11,373     | 0          | 0          | 0          | 0          | 0             |
| 指定区間計   | 0           | 659         | 5,400      | 0          | 0          | 0          | 0          | 0             |
| 指定区間外計  | 734         | 1,545       | 5,973      | 0          | 0          | 0          | 0          | 0             |
| 県道計     | 0           | 2,424       | 17,953     | 566        | 244        | 74         | 0          | 0             |
| 主要地方道   | 0           | 2,424       | 3,807      | 566        | 0          | 0          | 0          | 0             |
| 一般都道府県道 | 0           | 0           | 14,146     | 0          | 244        | 74         | 0          | 0             |
| 市町村道    | 21          | 311         | 44,571     | 71,111     | 12,727     | 68,520     | 34,976     | 456           |



単位：メートル

| 舗装済     | 未舗装    | 舗装済    |         |         | 道路延長    | 橋梁      |       | トンネル |    |
|---------|--------|--------|---------|---------|---------|---------|-------|------|----|
|         |        | セメント   | アスファルト  |         |         | 個数      | 延長    | 個数   | 延長 |
|         |        |        | 高級      | 簡易      |         |         |       |      |    |
| 13,627  | 13,492 | 849    | 2,393   | 10,385  | 26,316  | 8       | 803   | 0    | 0  |
| 129     | 0      | 0      | 0       | 129     | 124     | 1       | 5     | 0    | 0  |
| 13,498  | 13,492 | 849    | 2,393   | 10,256  | 26,192  | 7       | 798   | 0    | 0  |
| 34,711  | 12,344 | 20,792 | 10,260  | 3,659   | 47,037  | 6       | 18    | 0    | 0  |
| 780     | 0      | 0      | 0       | 780     | 780     | 0       | 0     | 0    | 0  |
| 33,931  | 12,344 | 20,792 | 10,260  | 2,879   | 46,257  | 6       | 18    | 0    | 0  |
| 3,856   | 5,194  | 3,856  | 0       | 0       | 9,050   | 0       | 0     | 0    | 0  |
| 0       | 25     | 0      | 0       | 0       | 25      | 0       | 0     | 0    | 0  |
| 3,856   | 5,169  | 3,856  | 0       | 0       | 9,025   | 0       | 0     | 0    | 0  |
| 57,472  | 2,505  | 356    | 43,581  | 13,535  | 59,891  | 8       | 86    | 0    | 0  |
| 11,171  | 0      | 0      | 11,171  | 0       | 11,171  | 0       | 0     | 0    | 0  |
| 46,301  | 2,505  | 356    | 32,410  | 13,535  | 48,720  | 8       | 86    | 0    | 0  |
| 36,147  | 0      | 280    | 31,009  | 4,858   | 36,141  | 1       | 6     | 0    | 0  |
| 2,219   | 0      | 69     | 1,790   | 360     | 2,219   | 0       | 0     | 0    | 0  |
| 33,928  | 0      | 211    | 29,219  | 4,498   | 33,922  | 1       | 6     | 0    | 0  |
| 68,032  | 12,403 | 2,302  | 19,388  | 46,342  | 79,692  | 28      | 743   | 0    | 0  |
| 12,689  | 0      | 679    | 4,333   | 7,677   | 12,212  | 6       | 477   | 0    | 0  |
| 55,343  | 12,403 | 1,623  | 15,055  | 38,665  | 67,480  | 22      | 266   | 0    | 0  |
| 80,578  | 5,029  | 921    | 51,778  | 27,879  | 85,460  | 21      | 147   | 0    | 0  |
| 6,180   | 0      | 0      | 6,180   | 0       | 6,173   | 2       | 7     | 0    | 0  |
| 74,398  | 5,029  | 921    | 45,598  | 27,879  | 79,287  | 19      | 140   | 0    | 0  |
| 183,648 | 42,639 | 7,435  | 93,635  | 82,578  | 224,359 | 104     | 1,928 | 0    | 0  |
| 29,460  | 0      | 0      | 27,145  | 2,315   | 28,279  | 26      | 1,181 | 0    | 0  |
| 15,738  | 0      | 0      | 13,423  | 2,315   | 15,401  | 15      | 337   | 0    | 0  |
| 13,722  | 0      | 0      | 13,722  | 0       | 12,878  | 11      | 844   | 0    | 0  |
| 154,188 | 42,639 | 7,435  | 66,490  | 80,263  | 196,080 | 78      | 747   | 0    | 0  |
| 251,086 | 16,723 | 3,299  | 143,177 | 104,610 | 265,730 | (4) 105 | 2,079 | 0    | 0  |
| 14,311  | 0      | 0      | 14,311  | 0       | 13,457  | (3) 15  | 854   | 0    | 0  |
| 6,059   | 0      | 0      | 6,059   | 0       | 5,319   | (3) 6   | 740   | 0    | 0  |
| 8,252   | 0      | 0      | 8,252   | 0       | 8,138   | 9       | 114   | 0    | 0  |
| 21,261  | 0      | 0      | 19,285  | 1,976   | 20,616  | 8       | 645   | 0    | 0  |
| 6,797   | 0      | 0      | 6,797   | 0       | 6,160   | 5       | 637   | 0    | 0  |
| 14,464  | 0      | 0      | 12,488  | 1,976   | 14,456  | 3       | 8     | 0    | 0  |
| 215,514 | 16,723 | 3,299  | 109,581 | 102,634 | 231,657 | (1) 82  | 580   | 0    | 0  |

※（ ）市町村境界に架設された橋梁個数。

## 市町村別内訳 (令和3年4月1日現在)

| 市町村名    | 総延長     | 重用    | 未供用    | 実延長     | 改良率<br>(%) | 舗装<br>高級<br>率(%) |
|---------|---------|-------|--------|---------|------------|------------------|
| 多良間村    | 125,766 | 2,128 | 582    | 123,056 | 30.8       | 52.4             |
| 一般都道府県道 | 814     | 0     | 0      | 814     | 60.7       | 60.7             |
| 市町村道    | 124,952 | 2,128 | 582    | 122,242 | 30.6       | 52.4             |
| 竹富町     | 199,443 | 1,496 | 13,819 | 184,128 | 52.9       | 43.5             |
| 一般都道府県道 | 58,396  | 0     | 0      | 58,396  | 93.7       | 85.2             |
| 市町村道    | 141,047 | 1,496 | 13,819 | 125,732 | 33.9       | 24.2             |
| 与那国町    | 143,725 | 2,291 | 667    | 140,767 | 35.1       | 19.7             |
| 一般都道府県道 | 15,046  | 0     | 0      | 15,046  | 90.9       | 90.9             |
| 市町村道    | 128,679 | 2,291 | 667    | 125,721 | 28.5       | 11.2             |

単位：メートル

| 舗装<br>簡易<br>含率<br>(%) | 歩<br>道<br>橋 | 道 路 面 積 (㎡) |           |         | 歩 道 延 長 |         | 改 良 済<br>延 長 | 未 改 良<br>延 長 |
|-----------------------|-------------|-------------|-----------|---------|---------|---------|--------------|--------------|
|                       |             | 道 路 敷       | 道 路 部     | 車 道     | 設 置 延 長 | 総 延 長   |              |              |
| 57.4                  | 0           | 829,983     | 690,757   | 487,885 | 15,945  | 16,450  | 37,883       | 85,173       |
| 100.0                 | 0           | 7,408       | 6,894     | 4,698   | 446     | 546     | 494          | 320          |
| 57.1                  | 0           | 822,575     | 683,863   | 483,187 | 15,499  | 15,904  | 37,389       | 84,853       |
| 70.0                  | 0           | 1,618,004   | 1,284,342 | 855,181 | 70,040  | 180,886 | 97,347       | 86,781       |
| 99.6                  | 0           | 814,482     | 574,628   | 346,850 | 49,484  | 55,154  | 54,710       | 3,686        |
| 56.3                  | 0           | 803,522     | 709,714   | 508,331 | 20,556  | 125,732 | 42,637       | 83,095       |
| 55.1                  | 0           | 1,016,807   | 766,340   | 565,700 | 17,815  | 19,649  | 49,460       | 91,307       |
| 100.0                 | 0           | 231,006     | 136,275   | 95,411  | 6,620   | 8,454   | 13,681       | 1,365        |
| 49.7                  | 0           | 785,801     | 630,065   | 470,289 | 11,195  | 11,195  | 35,779       | 89,942       |

# 市町村別内訳 (令和3年4月1日現在)

| 市町村名    | 改 良 済       |             |            |            | 未 改 良      |            |            |               |
|---------|-------------|-------------|------------|------------|------------|------------|------------|---------------|
|         | 19.5m<br>以上 | 13.0m<br>以上 | 5.5m<br>以上 | 5.5m<br>未満 | 5.5m<br>以上 | 3.5m<br>以上 | 3.5m<br>未満 | うち自動車<br>交通不能 |
| 多良間村    | 0           | 20          | 32,480     | 5,383      | 9,936      | 12,765     | 62,472     | 247           |
| 一般都道府県道 | 0           | 0           | 494        | 0          | 0          | 320        | 0          | 0             |
| 市町村道    | 0           | 20          | 31,986     | 5,383      | 9,936      | 12,445     | 62,472     | 247           |
| 竹富町     | 0           | 72          | 73,817     | 23,458     | 4,336      | 32,051     | 50,394     | 5,597         |
| 一般都道府県道 | 0           | 55          | 52,340     | 2,315      | 2,354      | 1,332      | 0          | 0             |
| 市町村道    | 0           | 17          | 21,477     | 21,143     | 1,982      | 30,719     | 50,394     | 5,597         |
| 与那国町    | 11          | 13          | 32,067     | 17,369     | 3,632      | 25,972     | 61,703     | 1,897         |
| 一般都道府県道 | 0           | 0           | 13,402     | 279        | 0          | 1,365      | 0          | 0             |
| 市町村道    | 11          | 13          | 18,665     | 17,090     | 3,632      | 24,607     | 61,703     | 1,897         |

単位：メートル

| 舗装済     | 未舗装    | 舗装済   |        |        | 道路延長    | 橋梁 |       | トンネル |     |
|---------|--------|-------|--------|--------|---------|----|-------|------|-----|
|         |        | セメント  | アスファルト |        |         | 個数 | 延長    | 個数   | 延長  |
|         |        |       | 高級     | 簡易     |         |    |       |      |     |
| 70,573  | 52,483 | 1,517 | 63,017 | 6,039  | 123,056 | 0  | 0     | 0    | 0   |
| 814     | 0      | 0     | 494    | 320    | 814     | 0  | 0     | 0    | 0   |
| 69,759  | 52,483 | 1,517 | 62,523 | 5,719  | 122,242 | 0  | 0     | 0    | 0   |
| 128,963 | 55,165 | 8,777 | 71,386 | 48,800 | 181,754 | 40 | 1,699 | 1    | 675 |
| 58,191  | 205    | 0     | 49,768 | 8,423  | 56,022  | 40 | 1,699 | 1    | 675 |
| 70,772  | 54,960 | 8,777 | 21,618 | 40,377 | 125,732 | 0  | 0     | 0    | 0   |
| 77,514  | 63,253 | 3,279 | 24,479 | 49,756 | 140,629 | 24 | 138   | 0    | 0   |
| 15,046  | 0      | 0     | 13,681 | 1,365  | 14,985  | 7  | 61    | 0    | 0   |
| 62,468  | 63,253 | 3,279 | 10,798 | 48,391 | 125,644 | 17 | 77    | 0    | 0   |



## 5 . 事務所別内訳

- (1) 事務所別路線数内訳
- (2) 事務所別総括内訳
- (3) 高速自動車道国道
- (4) 国道(指定区間)
- (5) 北部土木事務所
- (6) 中部土木事務所
- (7) 南部土木事務所
- (8) 宮古土木事務所
- (9) 八重山土木事務所
- (10) 自転車歩行者専用道路





## 事務所別路線数内訳

### 沖縄総合事務局・西日本高速道路(株) 管理路線数

|          | 北部<br>国道事務所<br>(沖縄総合事務局) | 南部<br>国道事務所<br>(沖縄総合事務局) | 西日本<br>高速道路(株) | 路線合計   |
|----------|--------------------------|--------------------------|----------------|--------|
| 国道(指定区間) | 3                        | 6                        | -              | 9 (6)  |
| 有料道路     | -                        | -                        | -              | -      |
| 高速自動車国道  | -                        | -                        | 1              | 1      |
| 合 計      | 3                        | 6                        | 1              | 10 (7) |

( ):またがった路線数を差し引いた路線数。

注:国道(指定区間)58号と329号及び331号は、北部国道事務所と南部国道事務所に3路線またがっている。

注:国道330号と国道331号は、(指定区間、指定区間外)の双方がある。

### 県土木事務所 管理路線数

|           | 北部<br>土木事務所 | 中部<br>土木事務所 | 南部<br>土木事務所 | 宮古<br>土木事務所 | 八重山<br>土木事務所 | 合 計       |
|-----------|-------------|-------------|-------------|-------------|--------------|-----------|
| 国道(指定区間外) | 3           | 0           | 3 ※         | 1 ※         | 1 ※          | 8 (6)     |
| 主要地方道     | 6           | 9 ※         | 6 ※         | 3           | 2            | 26 (25)   |
| 一般県道      | 24          | 27 ※        | 44 ※        | 15          | 11           | 121 (117) |
| 合 計       | 33          | 36 (33)     | 53 (51)     | 19 (18)     | 14 (13)      | 155 (148) |

( ):またがった路線数を差し引いた路線数。

- 1) ※印 国道(指定区間外)国道390号は、南部・宮古・八重山の3管内に1路線またがっている。
  - 〃 主要地方道 那覇北中城線は、中部と南部管内に1路線またがっている。
  - 〃 一般県道は、中部と南部管内に4路線またがっている。  
(宜野湾南風原線、県道153号線、県道155号線、那覇宜野湾線)
- 2) 〃 一般県道 南部土木事務所には、玉城那覇自転車道の数も含んでいる。
- 3) 〃 国道330号と国道331号は、(指定区間、指定区間外)の双方がある。

## 事務所別総括内訳（令和3年4月1日現在）

| 事務所名<br>(路線名) | 総延長       | 重用      | 未供用     | 実延長       | 改良率<br>(%) | 舗装<br>高級<br>率(%) |
|---------------|-----------|---------|---------|-----------|------------|------------------|
| 西日本高速道路(株)    | 57,323    | 0       | 0       | 57,323    | 100.0      | 100.0            |
| 沖縄総合事務局       | 0         | 0       | 0       | 0         | 0.0        | 0.0              |
| 北部国道事務所       | 171,222   | 0       | 18,500  | 152,722   | 100.0      | 100.0            |
| 南部国道事務所       | 238,515   | 63,523  | 0       | 174,992   | 100.0      | 100.0            |
| 北部土木事務所       | 400,040   | 52,992  | 2,000   | 345,048   | 92.9       | 87.5             |
| 中部土木事務所       | 286,486   | 22,681  | 12,325  | 251,480   | 91.9       | 91.4             |
| 南部土木事務所       | 494,045   | 38,970  | 206,780 | 248,295   | 97.8       | 93.6             |
| 宮古土木事務所       | 453,603   | 10,206  | 256,436 | 186,961   | 97.7       | 97.2             |
| 八重山土木事務所      | 314,266   | 3,130   | 86,535  | 224,601   | 90.6       | 84.0             |
| 合計            | 2,415,500 | 191,502 | 582,576 | 1,641,422 | 95.4       | 92.6             |

単位：メートル

| 舗装<br>簡易<br>含率<br>(%) | 歩道<br>橋 | 道 路 面 積 (㎡) |            |            | 歩 道 延 長   |           | 改良済<br>延 長 | 未改良<br>延 長 |
|-----------------------|---------|-------------|------------|------------|-----------|-----------|------------|------------|
|                       |         | 道路敷         | 道路部        | 車道         | 設置延長      | 総延長       |            |            |
| 100.0                 | 1       | 3,313,896   | 1,275,935  | 805,364    | 0         | 0         | 57,323     | 0          |
| 0.0                   | 0       | 0           | 0          | 0          | 0         | 0         | 0          | 0          |
| 100.0                 | 7       | 4,479,292   | 2,325,338  | 1,300,235  | 141,221   | 237,498   | 152,722    | 0          |
| 100.0                 | 47      | 5,090,489   | 4,151,392  | 2,446,728  | 156,051   | 301,972   | 174,992    | 0          |
| 99.7                  | 0       | 6,261,402   | 3,472,969  | 2,344,342  | 179,038   | 264,430   | 320,602    | 24,446     |
| 100.0                 | 10      | 5,378,166   | 4,200,262  | 2,349,789  | 214,603   | 398,242   | 231,149    | 20,331     |
| 100.0                 | 18      | 4,471,350   | 3,775,190  | 2,089,992  | 211,948   | 384,709   | 242,930    | 5,365      |
| 99.9                  | 0       | 2,827,525   | 2,407,929  | 1,251,491  | 170,984   | 259,100   | 182,572    | 4,389      |
| 97.0                  | 0       | 3,519,473   | 2,399,049  | 1,427,038  | 173,317   | 231,276   | 203,494    | 21,107     |
| 99.5                  | 83      | 35,341,593  | 24,008,064 | 14,014,979 | 1,247,162 | 2,077,227 | 1,565,784  | 75,638     |

## 事務所別総括内訳（令和3年4月1日現在）

| 事務所名<br>(路線名) | 改 良 済       |             |            |            | 未 改 良      |            |            |               |
|---------------|-------------|-------------|------------|------------|------------|------------|------------|---------------|
|               | 19.5m<br>以上 | 13.0m<br>以上 | 5.5m<br>以上 | 5.5m<br>未満 | 5.5m<br>以上 | 3.5m<br>以上 | 3.5m<br>未満 | うち自動車<br>交通不能 |
| 西日本高速道路(株)    | 0           | 57,323      | 0          | 0          | 0          | 0          | 0          | 0             |
| 沖縄総合事務局       | 0           | 0           | 0          | 0          | 0          | 0          | 0          | 0             |
| 北部国道事務所       | 63          | 18,500      | 134,159    | 0          | 0          | 0          | 0          | 0             |
| 南部国道事務所       | 29,334      | 93,198      | 52,460     | 0          | 0          | 0          | 0          | 0             |
| 北部土木事務所       | 139         | 11,407      | 293,801    | 15,255     | 3,466      | 14,940     | 6,040      | 234           |
| 中部土木事務所       | 4,612       | 36,637      | 185,296    | 4,604      | 6,666      | 10,272     | 3,393      | 0             |
| 南部土木事務所       | 4,241       | 35,509      | 194,459    | 8,721      | 2,336      | 2,957      | 72         | 18            |
| 宮古土木事務所       | 257         | 991         | 178,220    | 3,104      | 831        | 3,397      | 161        | 0             |
| 八重山土木事務所      | 253         | 255         | 200,070    | 2,916      | 6,183      | 13,639     | 1,285      | 0             |
| 合計            | 38,899      | 253,820     | 1,238,465  | 34,600     | 19,482     | 45,205     | 10,951     | 252           |

単位：メートル

| 舗装済       | 未舗装   | 舗装済   |           |         | 道路延長      | 橋梁          |        | トンネル |        |
|-----------|-------|-------|-----------|---------|-----------|-------------|--------|------|--------|
|           |       | セメント  | アスファルト    |         |           | 個数          | 延長     | 個数   | 延長     |
|           |       |       | 高級        | 簡易      |           |             |        |      |        |
| 57,323    | 0     | 155   | 57,168    | 0       | 49,556    | 59<br>(2)   | 7,552  | 1    | 215    |
| 0         | 0     | 0     | 0         | 0       | 0         | 0           | 0      | 0    | 0      |
| 152,722   | 0     | 2,685 | 150,037   | 0       | 138,539   | 131         | 8,352  | 7    | 5,831  |
| 174,992   | 0     | 293   | 174,699   | 0       | 152,953   | 126<br>(22) | 18,929 | 6    | 3,110  |
| 344,144   | 904   | 3,201 | 298,624   | 42,319  | 329,022   | 214<br>(1)  | 13,159 | 10   | 2,867  |
| 251,480   | 0     | 299   | 229,460   | 21,721  | 245,132   | 101<br>(1)  | 5,832  | 2    | 516    |
| 248,270   | 25    | 69    | 232,392   | 15,809  | 241,106   | 143         | 6,205  | 6    | 984    |
| 186,771   | 190   | 532   | 181,274   | 4,965   | 181,266   | 36          | 5,695  | 0    | 0      |
| 217,870   | 6,731 | 1,196 | 187,560   | 29,114  | 219,089   | 135         | 3,663  | 2    | 1,849  |
| 1,633,572 | 7,850 | 8,430 | 1,511,214 | 113,928 | 1,556,663 | 945<br>(26) | 69,387 | 34   | 15,372 |

※（ ）市町村境界に架設された橋梁個数。

事務所別内訳 (令和3年4月1日現在)  
高速自動車道

| 路線名        | 総延長    | 重用 | 未供用 | 実延長    | 改良率<br>(%) | 舗装<br>高級<br>率(%) |
|------------|--------|----|-----|--------|------------|------------------|
| 西日本高速道路(株) | 57,323 | 0  | 0   | 57,323 | 100.0      | 100.0            |
| 沖縄自動車道     | 57,323 | 0  | 0   | 57,323 | 100.0      | 100.0            |
| 現道合計       | 57,323 | 0  | 0   | 57,323 | 100.0      | 100.0            |
| 旧道合計       | 0      | 0  | 0   | 0      | 0.0        | 0.0              |
| 新道合計       | 0      | 0  | 0   | 0      | 0.0        | 0.0              |
| 合計         | 57,323 | 0  | 0   | 57,323 | 100.0      | 100.0            |

単位：メートル

| 舗装<br>簡易<br>含率<br>(%) | 歩道橋 | 道 路 面 積 (㎡) |           |         | 歩 道 延 長 |     | 改良済<br>延 長 | 未改良<br>延 長 |
|-----------------------|-----|-------------|-----------|---------|---------|-----|------------|------------|
|                       |     | 道路敷         | 道路部       | 車道      | 設置延長    | 総延長 |            |            |
| 100.0                 | 1   | 3,313,896   | 1,275,935 | 805,364 | 0       | 0   | 57,323     | 0          |
| 100.0                 | 1   | 3,313,896   | 1,275,935 | 805,364 | 0       | 0   | 57,323     | 0          |
| 100.0                 | 1   | 3,313,896   | 1,275,935 | 805,364 | 0       | 0   | 57,323     | 0          |
| 0.0                   | 0   | 0           | 0         | 0       | 0       | 0   | 0          | 0          |
| 0.0                   | 0   | 0           | 0         | 0       | 0       | 0   | 0          | 0          |
| 100.0                 | 1   | 3,313,896   | 1,275,935 | 805,364 | 0       | 0   | 57,323     | 0          |

事務所別内訳 (令和3年4月1日現在)  
高速自動車道

| 路線名        | 改良済         |             |            |            | 未改良        |            |            |               |
|------------|-------------|-------------|------------|------------|------------|------------|------------|---------------|
|            | 19.5m<br>以上 | 13.0m<br>以上 | 5.5m<br>以上 | 5.5m<br>未満 | 5.5m<br>以上 | 3.5m<br>以上 | 3.5m<br>未満 | うち自動車<br>交通不能 |
| 西日本高速道路(株) | 0           | 57,323      | 0          | 0          | 0          | 0          | 0          | 0             |
| 沖縄自動車道     | 0           | 57,323      | 0          | 0          | 0          | 0          | 0          | 0             |
| 現道合計       | 0           | 57,323      | 0          | 0          | 0          | 0          | 0          | 0             |
| 旧道合計       | 0           | 0           | 0          | 0          | 0          | 0          | 0          | 0             |
| 新道合計       | 0           | 0           | 0          | 0          | 0          | 0          | 0          | 0             |
| 合計         | 0           | 57,323      | 0          | 0          | 0          | 0          | 0          | 0             |



単位：メートル

| 舗装済    | 未舗装 | 舗装済  |        |    | 道路延長   | 橋梁        |       | トンネル |     |
|--------|-----|------|--------|----|--------|-----------|-------|------|-----|
|        |     | セメント | アスファルト |    |        | 個数        | 延長    | 個数   | 延長  |
|        |     |      | 高級     | 簡易 |        |           |       |      |     |
|        |     |      |        |    |        |           |       |      |     |
| 57,323 | 0   | 155  | 57,168 | 0  | 49,556 | 59<br>(2) | 7,552 | 1    | 215 |
| 57,323 | 0   | 155  | 57,168 | 0  | 49,556 | 59<br>(2) | 7,552 | 1    | 215 |
|        |     |      |        |    |        |           |       |      |     |
| 57,323 | 0   | 155  | 57,168 | 0  | 49,556 | 59<br>(2) | 7,552 | 1    | 215 |
| 0      | 0   | 0    | 0      | 0  | 0      | 0         | 0     | 0    | 0   |
| 0      | 0   | 0    | 0      | 0  | 0      | 0         | 0     | 0    | 0   |
| 57,323 | 0   | 155  | 57,168 | 0  | 49,556 | 59<br>(2) | 7,552 | 1    | 215 |

※（ ）市町村境界に架設された橋梁個数。

# 事務所別内訳 (令和3年4月1日現在)

## 国道(指定区間)

| 路線名       | 総延長     | 重用     | 未供用    | 実延長     | 改良率(%) | 舗装高級率(%) |
|-----------|---------|--------|--------|---------|--------|----------|
| 北部国道事務所   | 171,222 | 0      | 18,500 | 152,722 | 100.0  | 100.0    |
| 国道58号     | 111,028 | 0      | 18,500 | 92,528  | 100.0  | 100.0    |
| 国道58号(旧)  | 12,731  | 0      | 0      | 12,731  | 100.0  | 100.0    |
| 国道58号(新)  | 4,243   | 0      | 0      | 4,243   | 100.0  | 100.0    |
| 国道329号    | 35,562  | 0      | 0      | 35,562  | 100.0  | 100.0    |
| 国道329号(旧) | 6,914   | 0      | 0      | 6,914   | 100.0  | 100.0    |
| 国道329号(新) | 744     | 0      | 0      | 744     | 100.0  | 100.0    |
| 南部国道事務所   | 238,515 | 63,523 | 0      | 174,992 | 100.0  | 100.0    |
| 国道58号     | 29,690  | 0      | 0      | 29,690  | 100.0  | 100.0    |
| 国道58号(旧)  | 4,650   | 0      | 0      | 4,650   | 100.0  | 100.0    |
| 国道58号(新)  | 7,312   | 0      | 0      | 7,312   | 100.0  | 100.0    |
| 国道329号    | 42,549  | 0      | 0      | 42,549  | 100.0  | 100.0    |
| 国道329号(新) | 3,917   | 0      | 0      | 3,917   | 100.0  | 100.0    |
| 国道330号    | 20,535  | 0      | 0      | 20,535  | 100.0  | 100.0    |
| 国道331号    | 110,989 | 62,623 | 0      | 48,366  | 100.0  | 100.0    |
| 国道331号(旧) | 3,343   | 0      | 0      | 3,343   | 100.0  | 100.0    |
| 国道332号    | 3,870   | 900    | 0      | 2,970   | 100.0  | 100.0    |
| 国道506号    | 11,660  | 0      | 0      | 11,660  | 100.0  | 100.0    |
| 現道合計      | 365,883 | 63,523 | 18,500 | 283,860 | 100.0  | 100.0    |
| 旧道合計      | 27,638  | 0      | 0      | 27,638  | 100.0  | 100.0    |
| 新道合計      | 16,216  | 0      | 0      | 16,216  | 100.0  | 100.0    |
| 合計        | 409,737 | 63,523 | 18,500 | 327,714 | 100.0  | 100.0    |

単位：メートル

| 舗装<br>簡易<br>含率<br>(%) | 歩道橋 | 道 路 面 積 (㎡) |           |           | 歩 道 延 長 |         | 改良済<br>延 長 | 未改良<br>延 長 |
|-----------------------|-----|-------------|-----------|-----------|---------|---------|------------|------------|
|                       |     | 道 路 敷       | 道 路 部     | 車 道       | 設置延長    | 総延長     |            |            |
| 100.0                 | 7   | 4,479,292   | 2,325,338 | 1,300,235 | 141,221 | 237,498 | 152,722    | 0          |
| 100.0                 | 6   | 2,721,572   | 1,415,618 | 804,063   | 90,226  | 147,134 | 92,528     | 0          |
| 100.0                 | 1   | 335,021     | 256,579   | 139,308   | 11,969  | 23,274  | 12,731     | 0          |
| 100.0                 | 0   | 288,008     | 48,345    | 39,743    | 0       | 0       | 4,243      | 0          |
| 100.0                 | 0   | 965,703     | 483,795   | 261,414   | 35,212  | 59,462  | 35,562     | 0          |
| 100.0                 | 0   | 140,607     | 106,893   | 50,007    | 3,814   | 7,628   | 6,914      | 0          |
| 100.0                 | 0   | 28,381      | 14,108    | 5,700     | 0       | 0       | 744        | 0          |
| 100.0                 | 47  | 5,090,489   | 4,151,392 | 2,446,728 | 156,051 | 301,972 | 174,992    | 0          |
| 100.0                 | 16  | 1,062,832   | 941,687   | 585,389   | 29,690  | 59,964  | 29,690     | 0          |
| 100.0                 | 2   | 142,051     | 142,051   | 108,944   | 4,650   | 10,470  | 4,650      | 0          |
| 100.0                 | 0   | 264,702     | 202,567   | 86,893    | 2,778   | 4,870   | 7,312      | 0          |
| 100.0                 | 11  | 1,093,741   | 1,012,944 | 611,783   | 42,549  | 85,098  | 42,549     | 0          |
| 100.0                 | 0   | 140,096     | 95,657    | 43,145    | 3,325   | 4,701   | 3,917      | 0          |
| 100.0                 | 13  | 693,820     | 515,267   | 324,278   | 20,535  | 41,070  | 20,535     | 0          |
| 100.0                 | 5   | 1,152,127   | 826,156   | 446,873   | 46,981  | 86,158  | 48,366     | 0          |
| 100.0                 | 0   | 85,143      | 65,277    | 32,639    | 3,343   | 3,701   | 3,343      | 0          |
| 100.0                 | 0   | 101,070     | 91,172    | 43,862    | 2,200   | 5,940   | 2,970      | 0          |
| 100.0                 | 0   | 354,907     | 258,614   | 162,922   | 0       | 0       | 11,660     | 0          |
| 100.0                 | 51  | 8,145,772   | 5,545,253 | 3,240,584 | 267,393 | 484,826 | 283,860    | 0          |
| 100.0                 | 3   | 702,822     | 570,800   | 330,898   | 23,776  | 45,073  | 27,638     | 0          |
| 100.0                 | 0   | 721,187     | 360,677   | 175,481   | 6,103   | 9,571   | 16,216     | 0          |
| 100.0                 | 54  | 9,569,781   | 6,476,730 | 3,746,963 | 297,272 | 539,470 | 327,714    | 0          |

# 事務所別内訳 (令和3年4月1日現在)

## 国道(指定区間)

| 路線名       | 改良済     |         |         |        | 未改良    |        |        |           |
|-----------|---------|---------|---------|--------|--------|--------|--------|-----------|
|           | 19.5m以上 | 13.0m以上 | 5.5m以上  | 5.5m未満 | 5.5m以上 | 3.5m以上 | 3.5m未満 | うち自動車交通不能 |
| 北部国道事務所   | 63      | 18,500  | 134,159 | 0      | 0      | 0      | 0      | 0         |
| 国道58号     | 0       | 18,244  | 74,284  | 0      | 0      | 0      | 0      | 0         |
| 国道58号(旧)  | 0       | 0       | 12,731  | 0      | 0      | 0      | 0      | 0         |
| 国道58号(新)  | 0       | 80      | 4,163   | 0      | 0      | 0      | 0      | 0         |
| 国道329号    | 63      | 140     | 35,359  | 0      | 0      | 0      | 0      | 0         |
| 国道329号(旧) | 0       | 0       | 6,914   | 0      | 0      | 0      | 0      | 0         |
| 国道329号(新) | 0       | 36      | 708     | 0      | 0      | 0      | 0      | 0         |
| 南部国道事務所   | 29,334  | 93,198  | 52,460  | 0      | 0      | 0      | 0      | 0         |
| 国道58号     | 18,541  | 11,149  | 0       | 0      | 0      | 0      | 0      | 0         |
| 国道58号(旧)  | 4,358   | 292     | 0       | 0      | 0      | 0      | 0      | 0         |
| 国道58号(新)  | 1,453   | 3,393   | 2,466   | 0      | 0      | 0      | 0      | 0         |
| 国道329号    | 2,337   | 39,923  | 289     | 0      | 0      | 0      | 0      | 0         |
| 国道329号(新) | 0       | 625     | 3,292   | 0      | 0      | 0      | 0      | 0         |
| 国道330号    | 1,570   | 18,605  | 360     | 0      | 0      | 0      | 0      | 0         |
| 国道331号    | 1,075   | 5,295   | 41,996  | 0      | 0      | 0      | 0      | 0         |
| 国道331号(旧) | 0       | 0       | 3,343   | 0      | 0      | 0      | 0      | 0         |
| 国道332号    | 0       | 2,970   | 0       | 0      | 0      | 0      | 0      | 0         |
| 国道506号    | 0       | 10,946  | 714     | 0      | 0      | 0      | 0      | 0         |
| 現道合計      | 23,586  | 107,272 | 153,002 | 0      | 0      | 0      | 0      | 0         |
| 旧道合計      | 4,358   | 292     | 22,988  | 0      | 0      | 0      | 0      | 0         |
| 新道合計      | 1,453   | 4,134   | 10,629  | 0      | 0      | 0      | 0      | 0         |
| 合計        | 29,397  | 111,698 | 186,619 | 0      | 0      | 0      | 0      | 0         |

単位：メートル

| 舗装済     | 未舗装 | 舗装済   |         |    | 道路延長    | 橋梁          |        | トンネル |       |
|---------|-----|-------|---------|----|---------|-------------|--------|------|-------|
|         |     | セメント  | アスファルト  |    |         | 個数          | 延長     | 個数   | 延長    |
|         |     |       | 高級      | 簡易 |         |             |        |      |       |
| 152,722 | 0   | 2,685 | 150,037 | 0  | 138,539 | 131         | 8,352  | 7    | 5,831 |
| 92,528  | 0   | 2,685 | 89,843  | 0  | 84,816  | 96          | 5,027  | 5    | 2,685 |
| 12,731  | 0   | 0     | 12,731  | 0  | 12,633  | 8           | 98     | 0    | 0     |
| 4,243   | 0   | 0     | 4,243   | 0  | 619     | 2           | 478    | 2    | 3,146 |
| 35,562  | 0   | 0     | 35,562  | 0  | 33,119  | 24          | 2,443  | 0    | 0     |
| 6,914   | 0   | 0     | 6,914   | 0  | 6,608   | 1           | 306    | 0    | 0     |
| 744     | 0   | 0     | 744     | 0  | 744     | 0           | 0      | 0    | 0     |
|         |     |       |         |    |         |             |        |      |       |
| 174,992 | 0   | 293   | 174,699 | 0  | 152,953 | 126<br>(22) | 18,929 | 6    | 3,110 |
| 29,690  | 0   | 0     | 29,690  | 0  | 29,046  | 24<br>(6)   | 644    | 0    | 0     |
| 4,650   | 0   | 0     | 4,650   | 0  | 4,595   | 3           | 55     | 0    | 0     |
| 7,312   | 0   | 0     | 7,312   | 0  | 4,373   | 4           | 1,798  | 1    | 1,141 |
| 42,549  | 0   | 165   | 42,384  | 0  | 40,747  | 32<br>(4)   | 1,637  | 1    | 165   |
| 3,917   | 0   | 0     | 3,917   | 0  | 3,672   | 4           | 245    | 0    | 0     |
| 20,535  | 0   | 128   | 20,407  | 0  | 19,737  | 10<br>(2)   | 570    | 2    | 228   |
| 48,366  | 0   | 0     | 48,366  | 0  | 43,176  | 33<br>(4)   | 5,038  | 1    | 152   |
| 3,343   | 0   | 0     | 3,343   | 0  | 3,331   | 1           | 12     | 0    | 0     |
| 2,970   | 0   | 0     | 2,970   | 0  | 2,970   | 0           | 0      | 0    | 0     |
| 11,660  | 0   | 0     | 11,660  | 0  | 1,306   | 15<br>(6)   | 8,930  | 1    | 1,424 |
|         |     |       |         |    |         |             |        |      |       |
| 283,860 | 0   | 2,978 | 280,882 | 0  | 254,917 | 234<br>(22) | 24,289 | 10   | 4,654 |
| 27,638  | 0   | 0     | 27,638  | 0  | 27,167  | 13          | 471    | 0    | 0     |
| 16,216  | 0   | 0     | 16,216  | 0  | 9,408   | 10          | 2,521  | 3    | 4,287 |
| 327,714 | 0   | 2,978 | 324,736 | 0  | 291,492 | 257<br>(22) | 27,281 | 13   | 8,941 |

※（ ）市町村境界に架設された橋梁個数。

事務所別内訳 (令和3年4月1日現在)  
北部土木事務所

| 路線名       | 総延長     | 重用     | 未供用   | 実延長     | 改良率<br>(%) | 舗装<br>高級<br>率(%) |
|-----------|---------|--------|-------|---------|------------|------------------|
| 国 道       | 87,807  | 0      | 0     | 87,807  | 96.8       | 95.8             |
| 国道331号    | 34,512  | 0      | 0     | 34,512  | 97.6       | 97.6             |
| 国道331号(旧) | 4,774   | 0      | 0     | 4,774   | 64.6       | 65.0             |
| 国道449号    | 17,802  | 0      | 0     | 17,802  | 100.0      | 100.0            |
| 国道449号(旧) | 7,598   | 0      | 0     | 7,598   | 100.0      | 100.0            |
| 国道505号    | 21,055  | 0      | 0     | 21,055  | 100.0      | 95.6             |
| 国道505号(旧) | 2,066   | 0      | 0     | 2,066   | 86.2       | 86.2             |
|           |         |        |       |         |            |                  |
| 主 要 地 方 道 | 155,443 | 49,927 | 0     | 105,516 | 96.3       | 97.0             |
| 本部循環線     | 43,737  | 42,036 | 0     | 1,701   | 100.0      | 100.0            |
| 名護運天港線    | 14,211  | 36     | 0     | 14,175  | 100.0      | 100.0            |
| 名護運天港線(旧) | 4,490   | 0      | 0     | 4,490   | 100.0      | 100.0            |
| 国頭東線      | 49,883  | 0      | 0     | 49,883  | 100.0      | 100.0            |
| 国頭東線(旧)   | 1,661   | 0      | 0     | 1,661   | 0.0        | 79.1             |
| 名護宜野座線    | 16,864  | 6,013  | 0     | 10,851  | 100.0      | 100.0            |
| 名護本部線     | 17,516  | 1,842  | 0     | 15,674  | 100.0      | 100.0            |
| 名護本部線(旧)  | 3,415   | 0      | 0     | 3,415   | 35.2       | 18.0             |
| 屋嘉恩納線     | 3,666   | 0      | 0     | 3,666   | 100.0      | 100.0            |
|           |         |        |       |         |            |                  |
| 一 般 県 道   | 156,790 | 3,065  | 2,000 | 151,725 | 88.3       | 76.0             |
| 県道2号線     | 16,323  | 1,903  | 0     | 14,420  | 100.0      | 100.0            |
| 県道2号線(旧)  | 2,585   | 0      | 0     | 2,585   | 0.0        | 0.0              |
| 県道9号線     | 2,633   | 0      | 0     | 2,633   | 100.0      | 76.5             |
| 県道9号線(旧)  | 863     | 0      | 0     | 863     | 0.0        | 80.0             |
| 県道13号線    | 4,151   | 0      | 0     | 4,151   | 100.0      | 100.0            |
| 県道13号線(旧) | 584     | 0      | 0     | 584     | 0.0        | 100.0            |
| 県道14号線    | 8,218   | 0      | 0     | 8,218   | 100.0      | 100.0            |
| 県道14号線(旧) | 242     | 0      | 0     | 242     | 0.0        | 0.0              |
| 県道18号線    | 9,344   | 0      | 0     | 9,344   | 100.0      | 100.0            |
| 県道18号線(旧) | 1,550   | 0      | 0     | 1,550   | 100.0      | 100.0            |
| 県道104号線   | 8,052   | 0      | 0     | 8,052   | 61.3       | 61.3             |

単位：メートル

| 舗装簡易含率(%) | 歩道橋 | 道 路 面 積(㎡) |           |         | 歩 道 延 長 |         | 改良済延長   | 未改良延長  |
|-----------|-----|------------|-----------|---------|---------|---------|---------|--------|
|           |     | 道路敷        | 道路部       | 車道      | 設置延長    | 総延長     |         |        |
| 99.8      | 0   | 1,765,961  | 1,067,913 | 671,737 | 58,046  | 104,245 | 85,014  | 2,793  |
| 100.0     | 0   | 735,486    | 320,044   | 239,951 | 14,740  | 17,268  | 33,695  | 817    |
| 96.9      | 0   | 70,327     | 37,452    | 23,739  | 1,283   | 1,475   | 3,084   | 1,690  |
| 100.0     | 0   | 521,611    | 370,640   | 203,288 | 17,789  | 34,453  | 17,802  | 0      |
| 100.0     | 0   | 91,255     | 90,344    | 61,263  | 5,600   | 10,966  | 7,598   | 0      |
| 100.0     | 0   | 319,946    | 229,700   | 130,979 | 18,013  | 39,118  | 21,055  | 0      |
| 100.0     | 0   | 27,336     | 19,733    | 12,517  | 621     | 965     | 1,780   | 286    |
| 99.7      | 0   | 2,073,278  | 1,001,653 | 727,330 | 46,811  | 69,558  | 101,641 | 3,875  |
| 100.0     | 0   | 26,850     | 26,647    | 12,378  | 1,701   | 3,320   | 1,701   | 0      |
| 100.0     | 0   | 282,336    | 155,581   | 94,636  | 13,244  | 17,879  | 14,175  | 0      |
| 100.0     | 0   | 24,695     | 24,695    | 20,205  | 0       | 0       | 4,490   | 0      |
| 100.0     | 0   | 1,102,190  | 413,888   | 357,375 | 7,124   | 8,853   | 49,883  | 0      |
| 79.1      | 0   | 25,921     | 10,404    | 8,592   | 0       | 0       | 0       | 1,661  |
| 100.0     | 0   | 218,078    | 132,429   | 81,498  | 7,440   | 13,236  | 10,851  | 0      |
| 100.0     | 0   | 282,724    | 180,775   | 112,434 | 13,640  | 22,077  | 15,674  | 0      |
| 100.0     | 0   | 23,758     | 19,006    | 15,532  | 0       | 0       | 1,201   | 2,214  |
| 100.0     | 0   | 86,726     | 38,228    | 24,680  | 3,662   | 4,193   | 3,666   | 0      |
| 99.7      | 0   | 2,422,163  | 1,403,403 | 945,275 | 74,181  | 90,627  | 133,947 | 17,778 |
| 100.0     | 0   | 496,238    | 110,252   | 95,815  | 0       | 0       | 14,420  | 0      |
| 100.0     | 0   | 14,126     | 11,385    | 8,791   | 0       | 0       | 0       | 2,585  |
| 100.0     | 0   | 32,121     | 22,452    | 16,784  | 699     | 699     | 2,633   | 0      |
| 80.0      | 0   | 13,525     | 8,031     | 7,168   | 0       | 0       | 0       | 863    |
| 100.0     | 0   | 53,913     | 34,537    | 28,116  | 520     | 884     | 4,151   | 0      |
| 100.0     | 0   | 5,342      | 3,112     | 2,528   | 0       | 0       | 0       | 584    |
| 100.0     | 0   | 78,549     | 67,020    | 52,969  | 1,145   | 1,145   | 8,218   | 0      |
| 100.0     | 0   | 3,117      | 1,858     | 1,284   | 0       | 0       | 0       | 242    |
| 100.0     | 0   | 193,921    | 92,826    | 60,474  | 7,256   | 7,905   | 9,344   | 0      |
| 100.0     | 0   | 9,965      | 8,786     | 7,021   | 0       | 0       | 1,550   | 0      |
| 100.0     | 0   | 86,306     | 69,823    | 48,032  | 3,904   | 3,904   | 4,934   | 3,118  |

# 事務所別内訳 (令和3年4月1日現在)

## 北部土木事務所

| 路線名       | 改 良 済       |             |            |            | 未 改 良      |            |            |               |
|-----------|-------------|-------------|------------|------------|------------|------------|------------|---------------|
|           | 19.5m<br>以上 | 13.0m<br>以上 | 5.5m<br>以上 | 5.5m<br>未満 | 5.5m<br>以上 | 3.5m<br>以上 | 3.5m<br>未満 | うち自動車<br>交通不能 |
| 国 道       | 59          | 10,832      | 73,127     | 996        | 568        | 1,782      | 443        | 0             |
| 国道331号    | 7           | 205         | 33,179     | 304        | 160        | 657        | 0          | 0             |
| 国道331号(旧) | 0           | 0           | 2,787      | 297        | 341        | 906        | 443        | 0             |
| 国道449号    | 52          | 10,622      | 7,128      | 0          | 0          | 0          | 0          | 0             |
| 国道449号(旧) | 0           | 0           | 7,598      | 0          | 0          | 0          | 0          | 0             |
| 国道505号    | 0           | 5           | 20,692     | 358        | 0          | 0          | 0          | 0             |
| 国道505号(旧) | 0           | 0           | 1,743      | 37         | 67         | 219        | 0          | 0             |
| 主要地方道     | 64          | 354         | 95,207     | 6,016      | 1,366      | 1,526      | 983        | 33            |
| 本部循環線     | 0           | 33          | 1,668      | 0          | 0          | 0          | 0          | 0             |
| 名護運天港線    | 7           | 129         | 13,848     | 191        | 0          | 0          | 0          | 0             |
| 名護運天港線(旧) | 0           | 0           | 0          | 4,490      | 0          | 0          | 0          | 0             |
| 国頭東線      | 0           | 9           | 49,681     | 193        | 0          | 0          | 0          | 0             |
| 国頭東線(旧)   | 0           | 0           | 0          | 0          | 808        | 425        | 428        | 0             |
| 名護宜野座線    | 51          | 119         | 10,681     | 0          | 0          | 0          | 0          | 0             |
| 名護本部線     | 6           | 64          | 15,413     | 191        | 0          | 0          | 0          | 0             |
| 名護本部線(旧)  | 0           | 0           | 250        | 951        | 558        | 1,101      | 555        | 33            |
| 屋嘉恩納線     | 0           | 0           | 3,666      | 0          | 0          | 0          | 0          | 0             |
| 一般県道      | 16          | 221         | 125,467    | 8,243      | 1,532      | 11,632     | 4,614      | 201           |
| 県道2号線     | 16          | 44          | 14,360     | 0          | 0          | 0          | 0          | 0             |
| 県道2号線(旧)  | 0           | 0           | 0          | 0          | 35         | 847        | 1,703      | 0             |
| 県道9号線     | 0           | 0           | 2,182      | 451        | 0          | 0          | 0          | 0             |
| 県道9号線(旧)  | 0           | 0           | 0          | 0          | 663        | 200        | 0          | 0             |
| 県道13号線    | 0           | 0           | 3,792      | 359        | 0          | 0          | 0          | 0             |
| 県道13号線(旧) | 0           | 0           | 0          | 0          | 52         | 485        | 47         | 0             |
| 県道14号線    | 0           | 0           | 8,218      | 0          | 0          | 0          | 0          | 0             |
| 県道14号線(旧) | 0           | 0           | 0          | 0          | 0          | 242        | 0          | 0             |
| 県道18号線    | 0           | 72          | 9,167      | 105        | 0          | 0          | 0          | 0             |
| 県道18号線(旧) | 0           | 0           | 320        | 1,230      | 0          | 0          | 0          | 0             |
| 県道104号線   | 0           | 0           | 4,934      | 0          | 750        | 2,368      | 0          | 0             |



単位：メートル

| 舗装済     | 未舗装 | 舗装済   |         |        | 道路延長    | 橋梁    |       | トンネル |       |
|---------|-----|-------|---------|--------|---------|-------|-------|------|-------|
|         |     | セメント  | アスファルト  |        |         | 個数    | 延長    | 個数   | 延長    |
|         |     |       | 高級      | 簡易     |         |       |       |      |       |
|         |     |       |         |        |         |       |       |      |       |
| 87,661  | 146 | 643   | 83,458  | 3,560  | 84,188  | 73    | 2,993 | 2    | 626   |
| 34,512  | 0   | 626   | 33,069  | 817    | 32,641  | 31    | 1,245 | 2    | 626   |
| 4,628   | 146 | 17    | 3,084   | 1,527  | 4,649   | 3     | 125   | 0    | 0     |
| 17,802  | 0   | 0     | 17,802  | 0      | 16,402  | 24    | 1,400 | 0    | 0     |
| 7,598   | 0   | 0     | 7,598   | 0      | 7,551   | 1     | 47    | 0    | 0     |
| 21,055  | 0   | 0     | 20,125  | 930    | 20,916  | 13    | 139   | 0    | 0     |
| 2,066   | 0   | 0     | 1,780   | 286    | 2,029   | 1     | 37    | 0    | 0     |
|         |     |       |         |        |         |       |       |      |       |
| 105,169 | 347 | 1,221 | 101,149 | 2,799  | 102,090 | 65    | 2,235 | 3    | 1,191 |
| 1,701   | 0   | 0     | 1,701   | 0      | 1,689   | 1     | 12    | 0    | 0     |
| 14,175  | 0   | 667   | 13,508  | 0      | 13,230  | 11    | 278   | 2    | 667   |
| 4,490   | 0   | 0     | 4,490   | 0      | 4,490   | 0     | 0     | 0    | 0     |
| 49,883  | 0   | 30    | 49,853  | 0      | 48,806  | 20    | 1,077 | 0    | 0     |
| 1,314   | 347 | 0     | 1,314   | 0      | 1,661   | 0     | 0     | 0    | 0     |
| 10,851  | 0   | 0     | 10,851  | 0      | 10,732  | 9     | 119   | 0    | 0     |
| 15,674  | 0   | 0     | 15,674  | 0      | 15,438  | 18    | 236   | 0    | 0     |
| 3,415   | 0   | 0     | 616     | 2,799  | 3,415   | 0     | 0     | 0    | 0     |
| 3,666   | 0   | 524   | 3,142   | 0      | 2,629   | 6     | 513   | 1    | 524   |
|         |     |       |         |        |         |       |       |      |       |
| 151,314 | 411 | 1,337 | 114,017 | 35,960 | 142,744 | 76    | 7,931 | 5    | 1,050 |
| 14,420  | 0   | 0     | 14,420  | 0      | 14,189  | (1) 4 | 231   | 0    | 0     |
| 2,585   | 0   | 0     | 0       | 2,585  | 2,585   | 0     | 0     | 0    | 0     |
| 2,633   | 0   | 0     | 2,013   | 620    | 2,065   | 2     | 176   | 2    | 392   |
| 690     | 173 | 0     | 690     | 0      | 863     | 0     | 0     | 0    | 0     |
| 4,151   | 0   | 0     | 4,151   | 0      | 4,079   | 3     | 72    | 0    | 0     |
| 584     | 0   | 0     | 584     | 0      | 584     | 0     | 0     | 0    | 0     |
| 8,218   | 0   | 0     | 8,218   | 0      | 7,870   | 9     | 348   | 0    | 0     |
| 242     | 0   | 0     | 0       | 242    | 242     | 0     | 0     | 0    | 0     |
| 9,344   | 0   | 658   | 8,686   | 0      | 6,633   | 15    | 2,053 | 3    | 658   |
| 1,550   | 0   | 0     | 1,550   | 0      | 1,535   | 1     | 15    | 0    | 0     |
| 8,052   | 0   | 0     | 4,934   | 3,118  | 7,940   | 5     | 112   | 0    | 0     |

※( ) 市町村境界に架設された橋梁個数。

事務所別内訳 (令和3年4月1日現在)  
 北部土木事務所

| 路線名        | 総延長     | 重用     | 未供用   | 実延長     | 改良率<br>(%) | 舗高<br>装級<br>率(%) |
|------------|---------|--------|-------|---------|------------|------------------|
| 県道110号線    | 11,081  | 0      | 0     | 11,081  | 100.0      | 84.9             |
| 県道110号線(旧) | 5,322   | 0      | 0     | 5,322   | 97.6       | 100.0            |
| 県道114号線    | 6,071   | 0      | 0     | 6,071   | 100.0      | 100.0            |
| 県道115号線    | 6,941   | 0      | 0     | 6,941   | 100.0      | 100.0            |
| 県道115号線(旧) | 2,785   | 0      | 0     | 2,785   | 100.0      | 100.0            |
| 県道118号線    | 490     | 12     | 0     | 478     | 0.0        | 100.0            |
| 県道123号線    | 4,245   | 325    | 0     | 3,920   | 44.0       | 41.3             |
| 県道125号線    | 2,161   | 640    | 0     | 1,521   | 100.0      | 100.0            |
| 瀬底健堅線      | 2,772   | 0      | 0     | 2,772   | 91.3       | 95.5             |
| 伊江川平線      | 1,064   | 0      | 0     | 1,064   | 100.0      | 0.0              |
| 伊江島空港川平線   | 4,244   | 0      | 0     | 4,244   | 100.0      | 0.0              |
| 田名野甫線      | 11,915  | 0      | 0     | 11,915  | 100.0      | 42.1             |
| 田名野甫線(旧)   | 774     | 0      | 0     | 774     | 100.0      | 0.0              |
| 仲田伊是名線     | 2,713   | 0      | 0     | 2,713   | 100.0      | 100.0            |
| 諸見勢理客線     | 3,467   | 0      | 0     | 3,467   | 100.0      | 100.0            |
| 渡久地港線      | 611     | 0      | 0     | 611     | 100.0      | 100.0            |
| 伊江島環状線     | 17,533  | 185    | 0     | 17,348  | 57.6       | 27.7             |
| 漢那松田線      | 6,349   | 0      | 0     | 6,349   | 100.0      | 100.0            |
| 渡久地山之端線    | 6,110   | 0      | 2,000 | 4,110   | 100.0      | 100.0            |
| 古宇利屋我地線    | 3,432   | 0      | 0     | 3,432   | 100.0      | 100.0            |
| 屋我地仲宗根線    | 2,165   | 0      | 0     | 2,165   | 100.0      | 100.0            |
|            |         |        |       |         |            |                  |
| 現道合計       | 361,331 | 52,992 | 2,000 | 306,339 | 95.4       | 88.8             |
| 旧道合計       | 38,709  | 0      | 0     | 38,709  | 73.5       | 77.1             |
| 事務所合計      | 400,040 | 52,992 | 2,000 | 345,048 | 92.9       | 87.5             |

単位：メートル

| 舗装簡易<br>含率<br>(%) | 歩道橋 | 道 路 面 積(m <sup>2</sup> ) |           |           | 歩 道 延 長 |         | 改良済<br>延 長 | 未改良<br>延 長 |
|-------------------|-----|--------------------------|-----------|-----------|---------|---------|------------|------------|
|                   |     | 道 路 敷                    | 道 路 部     | 車 道       | 設置延長    | 総延長     |            |            |
| 100.0             | 0   | 138,788                  | 102,192   | 72,013    | 6,964   | 9,685   | 11,081     | 0          |
| 100.0             | 0   | 59,452                   | 45,382    | 30,711    | 3,119   | 3,872   | 5,196      | 126        |
| 100.0             | 0   | 105,708                  | 77,150    | 45,647    | 6,071   | 12,328  | 6,071      | 0          |
| 100.0             | 0   | 161,542                  | 73,271    | 42,721    | 6,835   | 7,389   | 6,941      | 0          |
| 100.0             | 0   | 21,005                   | 21,005    | 16,720    | 0       | 0       | 2,785      | 0          |
| 100.0             | 0   | 4,229                    | 3,017     | 1,073     | 236     | 236     | 0          | 478        |
| 97.3              | 0   | 36,616                   | 25,190    | 19,533    | 950     | 981     | 1,726      | 2,194      |
| 100.0             | 0   | 21,467                   | 16,390    | 10,457    | 1,369   | 1,423   | 1,521      | 0          |
| 95.5              | 0   | 35,323                   | 25,181    | 17,563    | 1,932   | 1,932   | 2,531      | 241        |
| 100.0             | 0   | 14,731                   | 12,930    | 7,878     | 455     | 876     | 1,064      | 0          |
| 100.0             | 0   | 57,575                   | 40,441    | 25,916    | 800     | 830     | 4,244      | 0          |
| 100.0             | 0   | 125,415                  | 110,865   | 78,845    | 6,659   | 7,510   | 11,915     | 0          |
| 100.0             | 0   | 4,417                    | 4,288     | 3,483     | 0       | 0       | 774        | 0          |
| 100.0             | 0   | 43,256                   | 31,506    | 17,099    | 2,532   | 3,637   | 2,713      | 0          |
| 100.0             | 0   | 46,480                   | 33,054    | 20,568    | 3,111   | 3,256   | 3,467      | 0          |
| 100.0             | 0   | 7,729                    | 7,133     | 3,717     | 609     | 1,218   | 611        | 0          |
| 100.0             | 0   | 184,995                  | 149,200   | 97,587    | 3,091   | 3,756   | 10,001     | 7,347      |
| 100.0             | 0   | 143,571                  | 80,576    | 42,500    | 6,349   | 6,386   | 6,349      | 0          |
| 100.0             | 0   | 94,073                   | 43,143    | 24,745    | 4,110   | 4,113   | 4,110      | 0          |
| 100.0             | 0   | 62,331                   | 37,485    | 21,172    | 3,332   | 3,332   | 3,432      | 0          |
| 100.0             | 0   | 66,337                   | 33,922    | 16,345    | 2,133   | 3,330   | 2,165      | 0          |
|                   |     |                          |           |           |         |         |            |            |
| 99.9              | 0   | 5,867,161                | 3,167,488 | 2,124,788 | 168,415 | 247,152 | 292,144    | 14,195     |
| 98.3              | 0   | 394,241                  | 305,481   | 219,554   | 10,623  | 17,278  | 28,458     | 10,251     |
| 99.7              | 0   | 6,261,402                | 3,472,969 | 2,344,342 | 179,038 | 264,430 | 320,602    | 24,446     |

事務所別内訳 (令和3年4月1日現在)  
 北部土木事務所

| 路線名        | 改良済         |             |            |            | 未改良        |            |            |               |
|------------|-------------|-------------|------------|------------|------------|------------|------------|---------------|
|            | 19.5m<br>以上 | 13.0m<br>以上 | 5.5m<br>以上 | 5.5m<br>未満 | 5.5m<br>以上 | 3.5m<br>以上 | 3.5m<br>未満 | うち自動車<br>交通不能 |
| 県道110号線    | 0           | 19          | 11,062     | 0          | 0          | 0          | 0          | 0             |
| 県道110号線(旧) | 0           | 0           | 4,687      | 509        | 0          | 126        | 0          | 0             |
| 県道114号線    | 0           | 11          | 6,060      | 0          | 0          | 0          | 0          | 0             |
| 県道115号線    | 0           | 0           | 6,791      | 150        | 0          | 0          | 0          | 0             |
| 県道115号線(旧) | 0           | 0           | 2,635      | 150        | 0          | 0          | 0          | 0             |
| 県道118号線    | 0           | 0           | 0          | 0          | 13         | 172        | 293        | 201           |
| 県道123号線    | 0           | 0           | 1,726      | 0          | 0          | 2,194      | 0          | 0             |
| 県道125号線    | 0           | 0           | 1,521      | 0          | 0          | 0          | 0          | 0             |
| 瀬底健堅線      | 0           | 0           | 2,531      | 0          | 19         | 25         | 197        | 0             |
| 伊江川平線      | 0           | 0           | 1,064      | 0          | 0          | 0          | 0          | 0             |
| 伊江島空港川平線   | 0           | 0           | 1,800      | 2,444      | 0          | 0          | 0          | 0             |
| 田名野甫線      | 0           | 18          | 10,384     | 1,513      | 0          | 0          | 0          | 0             |
| 田名野甫線(旧)   | 0           | 0           | 0          | 774        | 0          | 0          | 0          | 0             |
| 仲田伊是名線     | 0           | 0           | 2,639      | 74         | 0          | 0          | 0          | 0             |
| 諸見勢理客線     | 0           | 10          | 3,085      | 372        | 0          | 0          | 0          | 0             |
| 渡久地港線      | 0           | 0           | 499        | 112        | 0          | 0          | 0          | 0             |
| 伊江島環状線     | 0           | 0           | 10,001     | 0          | 0          | 4,973      | 2,374      | 0             |
| 漢那松田線      | 0           | 16          | 6,333      | 0          | 0          | 0          | 0          | 0             |
| 渡久地山之端線    | 0           | 31          | 4,079      | 0          | 0          | 0          | 0          | 0             |
| 古宇利屋我地線    | 0           | 0           | 3,432      | 0          | 0          | 0          | 0          | 0             |
| 屋我地仲宗根線    | 0           | 0           | 2,165      | 0          | 0          | 0          | 0          | 0             |
|            |             |             |            |            |            |            |            |               |
| 現道合計       | 139         | 11,407      | 273,781    | 6,817      | 942        | 10,389     | 2,864      | 201           |
| 旧道合計       | 0           | 0           | 20,020     | 8,438      | 2,524      | 4,551      | 3,176      | 33            |
| 事務所合計      | 139         | 11,407      | 293,801    | 15,255     | 3,466      | 14,940     | 6,040      | 234           |

単位：メートル

| 舗装済     | 未舗装 | 舗装済   |         |        | 道路延長    | 橋梁  |        | トンネル |       |
|---------|-----|-------|---------|--------|---------|-----|--------|------|-------|
|         |     | セメント  | アスファルト  |        |         | 個数  | 延長     | 個数   | 延長    |
|         |     |       | 高級      | 簡易     |         |     |        |      |       |
| 11,081  | 0   | 0     | 9,407   | 1,674  | 10,680  | 6   | 401    | 0    | 0     |
| 5,322   | 0   | 0     | 5,322   | 0      | 5,322   | 0   | 0      | 0    | 0     |
| 6,071   | 0   | 0     | 6,071   | 0      | 6,057   | 1   | 14     | 0    | 0     |
| 6,941   | 0   | 0     | 6,941   | 0      | 6,446   | 4   | 495    | 0    | 0     |
| 2,785   | 0   | 0     | 2,785   | 0      | 2,785   | 0   | 0      | 0    | 0     |
| 478     | 0   | 0     | 478     | 0      | 473     | 1   | 5      | 0    | 0     |
| 3,814   | 106 | 0     | 1,620   | 2,194  | 3,841   | 5   | 79     | 0    | 0     |
| 1,521   | 0   | 0     | 1,521   | 0      | 1,506   | 3   | 15     | 0    | 0     |
| 2,646   | 126 | 0     | 2,646   | 0      | 2,010   | 1   | 762    | 0    | 0     |
| 1,064   | 0   | 0     | 0       | 1,064  | 1,064   | 0   | 0      | 0    | 0     |
| 4,244   | 0   | 0     | 0       | 4,244  | 4,244   | 0   | 0      | 0    | 0     |
| 11,915  | 0   | 679   | 4,333   | 6,903  | 11,438  | 6   | 477    | 0    | 0     |
| 774     | 0   | 0     | 0       | 774    | 774     | 0   | 0      | 0    | 0     |
| 2,713   | 0   | 0     | 2,713   | 0      | 2,713   | 0   | 0      | 0    | 0     |
| 3,467   | 0   | 0     | 3,467   | 0      | 3,460   | 2   | 7      | 0    | 0     |
| 611     | 0   | 0     | 611     | 0      | 611     | 0   | 0      | 0    | 0     |
| 17,342  | 6   | 0     | 4,800   | 12,542 | 17,348  | 0   | 0      | 0    | 0     |
| 6,349   | 0   | 0     | 6,349   | 0      | 6,159   | 4   | 190    | 0    | 0     |
| 4,110   | 0   | 0     | 4,110   | 0      | 4,110   | 0   | 0      | 0    | 0     |
| 3,432   | 0   | 0     | 3,432   | 0      | 1,357   | 2   | 2,075  | 0    | 0     |
| 2,165   | 0   | 0     | 2,165   | 0      | 1,761   | 2   | 404    | 0    | 0     |
|         |     |       |         |        |         | (1) |        |      |       |
| 306,101 | 238 | 3,184 | 268,811 | 34,106 | 290,537 | 208 | 12,935 | 10   | 2,867 |
| 38,043  | 666 | 17    | 29,813  | 8,213  | 38,485  | 6   | 224    | 0    | 0     |
| 344,144 | 904 | 3,201 | 298,624 | 42,319 | 329,022 | 214 | 13,159 | 10   | 2,867 |
|         |     |       |         |        |         | (1) |        |      |       |

※（ ）市町村境界に架設された橋梁個数。

事務所別内訳 (令和3年4月1日現在)  
中部土木事務所

| 路線名        | 総延長     | 重用     | 未供用   | 実延長     | 改良率<br>(%) | 舗高<br>装級<br>率(%) |
|------------|---------|--------|-------|---------|------------|------------------|
| 主要地方道      | 102,614 | 3,735  | 4,357 | 94,522  | 96.4       | 96.4             |
| 石川仲泊線      | 3,674   | 0      | 0     | 3,674   | 100.0      | 100.0            |
| 沖繩嘉手納線     | 6,323   | 0      | 0     | 6,323   | 100.0      | 100.0            |
| 沖繩石川線      | 11,546  | 0      | 0     | 11,546  | 100.0      | 100.0            |
| 宜野湾北中城線    | 5,555   | 0      | 0     | 5,555   | 100.0      | 100.0            |
| 宜野湾北中城線(旧) | 1,015   | 0      | 0     | 1,015   | 100.0      | 100.0            |
| 伊計平良川線     | 22,404  | 0      | 3,331 | 19,073  | 100.0      | 100.0            |
| 伊計平良川線(旧)  | 643     | 0      | 0     | 643     | 100.0      | 100.0            |
| 沖繩北谷線      | 4,588   | 0      | 0     | 4,588   | 100.0      | 100.0            |
| 浦添西原線      | 12,297  | 1,853  | 1,026 | 9,418   | 100.0      | 100.0            |
| 浦添西原線(旧)   | 1,685   | 208    | 0     | 1,477   | 100.0      | 100.0            |
| 沖繩環状線      | 17,769  | 1,674  | 0     | 16,095  | 100.0      | 100.0            |
| 那覇北中城線     | 11,178  | 0      | 0     | 11,178  | 100.0      | 100.0            |
| 那覇北中城線(旧)  | 3,937   | 0      | 0     | 3,937   | 14.5       | 14.5             |
| 一般県道       | 183,872 | 18,946 | 7,968 | 156,958 | 89.2       | 88.3             |
| 県道6号線      | 21,219  | 1,182  | 0     | 20,037  | 100.0      | 100.0            |
| 県道6号線(旧)   | 159     | 0      | 0     | 159     | 100.0      | 100.0            |
| 県道8号線      | 13,625  | 3,547  | 0     | 10,078  | 100.0      | 100.0            |
| 県道12号線     | 3,390   | 0      | 0     | 3,390   | 100.0      | 100.0            |
| 県道16号線     | 17,031  | 7,433  | 0     | 9,598   | 92.4       | 92.4             |
| 県道20号線     | 3,399   | 0      | 0     | 3,399   | 100.0      | 100.0            |
| 県道20号線(旧)  | 590     | 0      | 0     | 590     | 0.0        | 0.0              |
| 県道22号線     | 3,206   | 0      | 0     | 3,206   | 100.0      | 100.0            |
| 県道22号線(旧)  | 333     | 0      | 0     | 333     | 100.0      | 100.0            |
| 県道24号線     | 4,312   | 162    | 0     | 4,150   | 100.0      | 100.0            |
| 県道26号線     | 2,899   | 0      | 0     | 2,899   | 100.0      | 100.0            |
| 県道26号線(旧)  | 245     | 0      | 0     | 245     | 100.0      | 100.0            |
| 浜比嘉平安座線    | 2,272   | 0      | 0     | 2,272   | 100.0      | 100.0            |
| 宜野湾南風原線    | 3,460   | 41     | 0     | 3,419   | 100.0      | 100.0            |
| 与那城具志川線    | 11,098  | 1,100  | 6,895 | 3,103   | 100.0      | 75.8             |

単位：メートル

| 舗装<br>簡易<br>含率<br>(%) | 歩道橋 | 道 路 面 積(㎡) |           |           | 歩 道 延 長 |         | 改良済<br>延 長 | 未改良<br>延 長 |
|-----------------------|-----|------------|-----------|-----------|---------|---------|------------|------------|
|                       |     | 道 路 敷      | 道 路 部     | 車 道       | 設置延長    | 総延長     |            |            |
| 100.0                 | 8   | 2,478,219  | 1,886,647 | 1,074,522 | 84,603  | 157,709 | 91,156     | 3,366      |
| 100.0                 | 0   | 125,293    | 68,041    | 45,905    | 3,566   | 6,351   | 3,674      | 0          |
| 100.0                 | 0   | 125,112    | 93,838    | 69,747    | 4,017   | 5,426   | 6,323      | 0          |
| 100.0                 | 0   | 206,059    | 192,723   | 118,934   | 10,881  | 21,752  | 11,546     | 0          |
| 100.0                 | 0   | 174,129    | 148,808   | 86,273    | 5,555   | 10,749  | 5,555      | 0          |
| 100.0                 | 0   | 22,192     | 17,593    | 9,372     | 1,015   | 1,015   | 1,015      | 0          |
| 100.0                 | 1   | 622,154    | 360,312   | 205,147   | 18,949  | 32,166  | 19,073     | 0          |
| 100.0                 | 0   | 7,807      | 6,585     | 4,194     | 643     | 918     | 643        | 0          |
| 100.0                 | 1   | 120,097    | 109,374   | 60,763    | 4,588   | 8,455   | 4,588      | 0          |
| 100.0                 | 2   | 233,120    | 201,089   | 99,619    | 7,298   | 15,271  | 9,418      | 0          |
| 100.0                 | 0   | 11,259     | 11,259    | 7,676     | 398     | 405     | 1,477      | 0          |
| 100.0                 | 4   | 583,765    | 490,551   | 268,040   | 16,095  | 32,130  | 16,095     | 0          |
| 100.0                 | 0   | 210,921    | 156,516   | 76,799    | 11,024  | 21,933  | 11,178     | 0          |
| 100.0                 | 0   | 36,311     | 29,958    | 22,053    | 574     | 1,138   | 571        | 3,366      |
| 100.0                 | 2   | 2,899,947  | 2,313,615 | 1,275,267 | 130,000 | 240,533 | 139,993    | 16,965     |
| 100.0                 | 0   | 324,646    | 278,608   | 149,710   | 19,540  | 37,474  | 20,037     | 0          |
| 100.0                 | 0   | 2,310      | 1,556     | 1,372     | 0       | 0       | 159        | 0          |
| 100.0                 | 0   | 169,825    | 149,022   | 73,980    | 9,078   | 16,978  | 10,078     | 0          |
| 100.0                 | 0   | 39,813     | 35,593    | 21,651    | 2,387   | 4,546   | 3,390      | 0          |
| 100.0                 | 0   | 147,497    | 129,612   | 70,155    | 9,127   | 17,936  | 8,867      | 731        |
| 100.0                 | 0   | 67,509     | 63,536    | 34,444    | 3,399   | 6,755   | 3,399      | 0          |
| 100.0                 | 0   | 4,650      | 3,755     | 3,145     | 0       | 0       | 0          | 590        |
| 100.0                 | 0   | 63,774     | 43,460    | 24,314    | 2,630   | 4,683   | 3,206      | 0          |
| 100.0                 | 0   | 4,978      | 3,810     | 3,230     | 0       | 0       | 333        | 0          |
| 100.0                 | 0   | 57,750     | 52,762    | 29,775    | 3,098   | 5,070   | 4,150      | 0          |
| 100.0                 | 0   | 51,818     | 45,433    | 25,760    | 2,802   | 4,378   | 2,899      | 0          |
| 100.0                 | 0   | 3,834      | 2,281     | 1,967     | 19      | 19      | 245        | 0          |
| 100.0                 | 0   | 31,150     | 24,142    | 14,068    | 1,700   | 2,552   | 2,272      | 0          |
| 100.0                 | 2   | 85,922     | 72,925    | 45,971    | 3,419   | 6,794   | 3,419      | 0          |
| 100.0                 | 0   | 66,979     | 44,214    | 20,449    | 3,078   | 6,178   | 3,103      | 0          |

# 事務所別内訳 (令和3年4月1日現在)

## 中部土木事務所

| 路線名        | 改 良 済       |             |            |            | 未 改 良      |            |            |               |
|------------|-------------|-------------|------------|------------|------------|------------|------------|---------------|
|            | 19.5m<br>以上 | 13.0m<br>以上 | 5.5m<br>以上 | 5.5m<br>未満 | 5.5m<br>以上 | 3.5m<br>以上 | 3.5m<br>未満 | うち自動車<br>交通不能 |
| 主要地方道      | 4,281       | 25,306      | 59,298     | 2,271      | 1,312      | 2,035      | 19         | 0             |
| 石川仲泊線      | 229         | 2,559       | 146        | 740        | 0          | 0          | 0          | 0             |
| 沖縄嘉手納線     | 100         | 591         | 5,632      | 0          | 0          | 0          | 0          | 0             |
| 沖縄石川線      | 0           | 719         | 10,827     | 0          | 0          | 0          | 0          | 0             |
| 宜野湾北中城線    | 301         | 3,836       | 1,418      | 0          | 0          | 0          | 0          | 0             |
| 宜野湾北中城線(旧) | 0           | 0           | 1,015      | 0          | 0          | 0          | 0          | 0             |
| 伊計平良川線     | 243         | 5,565       | 12,592     | 673        | 0          | 0          | 0          | 0             |
| 伊計平良川線(旧)  | 0           | 34          | 548        | 61         | 0          | 0          | 0          | 0             |
| 沖縄北谷線      | 188         | 1,142       | 3,258      | 0          | 0          | 0          | 0          | 0             |
| 浦添西原線      | 1,708       | 354         | 7,263      | 93         | 0          | 0          | 0          | 0             |
| 浦添西原線(旧)   | 0           | 0           | 828        | 649        | 0          | 0          | 0          | 0             |
| 沖縄環状線      | 1,512       | 10,451      | 4,132      | 0          | 0          | 0          | 0          | 0             |
| 那覇北中城線     | 0           | 46          | 11,132     | 0          | 0          | 0          | 0          | 0             |
| 那覇北中城線(旧)  | 0           | 9           | 507        | 55         | 1,312      | 2,035      | 19         | 0             |
| 一般県道       | 331         | 11,331      | 125,998    | 2,333      | 5,354      | 8,237      | 3,374      | 0             |
| 県道6号線      | 0           | 202         | 19,835     | 0          | 0          | 0          | 0          | 0             |
| 県道6号線(旧)   | 0           | 0           | 159        | 0          | 0          | 0          | 0          | 0             |
| 県道8号線      | 0           | 0           | 10,078     | 0          | 0          | 0          | 0          | 0             |
| 県道12号線     | 0           | 23          | 3,288      | 79         | 0          | 0          | 0          | 0             |
| 県道16号線     | 11          | 40          | 8,762      | 54         | 595        | 136        | 0          | 0             |
| 県道20号線     | 0           | 519         | 2,880      | 0          | 0          | 0          | 0          | 0             |
| 県道20号線(旧)  | 0           | 0           | 0          | 0          | 241        | 278        | 71         | 0             |
| 県道22号線     | 0           | 24          | 3,182      | 0          | 0          | 0          | 0          | 0             |
| 県道22号線(旧)  | 0           | 0           | 333        | 0          | 0          | 0          | 0          | 0             |
| 県道24号線     | 0           | 0           | 3,798      | 352        | 0          | 0          | 0          | 0             |
| 県道26号線     | 0           | 211         | 2,688      | 0          | 0          | 0          | 0          | 0             |
| 県道26号線(旧)  | 9           | 0           | 236        | 0          | 0          | 0          | 0          | 0             |
| 浜比嘉平安座線    | 0           | 0           | 2,272      | 0          | 0          | 0          | 0          | 0             |
| 宜野湾南風原線    | 52          | 2,388       | 979        | 0          | 0          | 0          | 0          | 0             |
| 与那城具志川線    | 0           | 20          | 3,083      | 0          | 0          | 0          | 0          | 0             |



単位：メートル

| 舗装済     | 未舗装 | 舗装済  |         |        | 道路延長    | 橋梁     |       | トンネル |     |
|---------|-----|------|---------|--------|---------|--------|-------|------|-----|
|         |     | セメント | アスファルト  |        |         | 個数     | 延長    | 個数   | 延長  |
|         |     |      | 高級      | 簡易     |         |        |       |      |     |
|         |     |      |         |        |         |        |       |      |     |
| 94,522  | 0   | 259  | 90,897  | 3,366  | 91,892  | 26     | 2,114 | 2    | 516 |
| 3,674   | 0   | 0    | 3,674   | 0      | 3,558   | 2      | 116   | 0    | 0   |
| 6,323   | 0   | 0    | 6,323   | 0      | 6,285   | 2      | 38    | 0    | 0   |
| 11,546  | 0   | 0    | 11,546  | 0      | 11,505  | 1      | 41    | 0    | 0   |
| 5,555   | 0   | 0    | 5,555   | 0      | 5,298   | 0      | 0     | 1    | 257 |
| 1,015   | 0   | 0    | 1,015   | 0      | 1,015   | 0      | 0     | 0    | 0   |
| 19,073  | 0   | 0    | 19,073  | 0      | 18,481  | 4      | 592   | 0    | 0   |
| 643     | 0   | 0    | 643     | 0      | 643     | 0      | 0     | 0    | 0   |
| 4,588   | 0   | 0    | 4,588   | 0      | 4,588   | 0      | 0     | 0    | 0   |
| 9,418   | 0   | 0    | 9,418   | 0      | 9,354   | 6      | 64    | 0    | 0   |
| 1,477   | 0   | 0    | 1,477   | 0      | 1,477   | 0      | 0     | 0    | 0   |
| 16,095  | 0   | 259  | 15,836  | 0      | 14,846  | 8      | 990   | 1    | 259 |
| 11,178  | 0   | 0    | 11,178  | 0      | 10,905  | 3      | 273   | 0    | 0   |
| 3,937   | 0   | 0    | 571     | 3,366  | 3,937   | 0      | 0     | 0    | 0   |
|         |     |      |         |        |         |        |       |      |     |
| 156,958 | 0   | 40   | 138,563 | 18,355 | 153,240 | (1) 75 | 3,718 | 0    | 0   |
| 20,037  | 0   | 0    | 20,037  | 0      | 19,946  | (1) 8  | 91    | 0    | 0   |
| 159     | 0   | 0    | 159     | 0      | 159     | 0      | 0     | 0    | 0   |
| 10,078  | 0   | 0    | 10,078  | 0      | 10,032  | 2      | 46    | 0    | 0   |
| 3,390   | 0   | 0    | 3,390   | 0      | 3,390   | 0      | 0     | 0    | 0   |
| 9,598   | 0   | 0    | 8,867   | 731    | 9,594   | 1      | 4     | 0    | 0   |
| 3,399   | 0   | 0    | 3,399   | 0      | 3,372   | 3      | 27    | 0    | 0   |
| 590     | 0   | 0    | 0       | 590    | 590     | 0      | 0     | 0    | 0   |
| 3,206   | 0   | 0    | 3,206   | 0      | 3,206   | 0      | 0     | 0    | 0   |
| 333     | 0   | 0    | 333     | 0      | 333     | 0      | 0     | 0    | 0   |
| 4,150   | 0   | 0    | 4,150   | 0      | 4,150   | 0      | 0     | 0    | 0   |
| 2,899   | 0   | 0    | 2,899   | 0      | 2,831   | 2      | 68    | 0    | 0   |
| 245     | 0   | 0    | 245     | 0      | 245     | 0      | 0     | 0    | 0   |
| 2,272   | 0   | 0    | 2,272   | 0      | 1,372   | 1      | 900   | 0    | 0   |
| 3,419   | 0   | 0    | 3,419   | 0      | 3,385   | 2      | 34    | 0    | 0   |
| 3,103   | 0   | 0    | 2,353   | 750    | 2,913   | 1      | 190   | 0    | 0   |

※()市町村境界に架設された橋梁個数。

事務所別内訳 (令和3年4月1日現在)  
中部土木事務所

| 路線名        | 総延長     | 重用     | 未供用    | 実延長     | 改良率<br>(%) | 舗装<br>高級<br>率(%) |
|------------|---------|--------|--------|---------|------------|------------------|
| 県道32号線     | 1,658   | 0      | 0      | 1,658   | 100.0      | 100.0            |
| 県道32号線(旧)  | 604     | 0      | 0      | 604     | 100.0      | 100.0            |
| 具志川前原線     | 4,076   | 64     | 0      | 4,012   | 100.0      | 100.0            |
| 具志川前原線(旧)  | 1,199   | 45     | 0      | 1,154   | 100.0      | 100.0            |
| 宜野湾西原線     | 6,336   | 94     | 0      | 6,242   | 100.0      | 100.0            |
| 宜野湾西原線(旧)  | 3,053   | 661    | 0      | 2,392   | 64.0       | 65.6             |
| 県道35号線     | 5,387   | 2,094  | 0      | 3,293   | 100.0      | 100.0            |
| 県道35号線(旧)  | 276     | 0      | 0      | 276     | 100.0      | 100.0            |
| 県道36号線     | 5,618   | 21     | 0      | 5,597   | 100.0      | 100.0            |
| 県道36号線(旧)  | 7,096   | 645    | 0      | 6,451   | 46.0       | 46.0             |
| 県道37号線     | 8,617   | 598    | 0      | 8,019   | 83.2       | 83.2             |
| 県道37号線(旧)  | 4,093   | 0      | 0      | 4,093   | 35.0       | 35.0             |
| 県道130号線    | 1,641   | 0      | 0      | 1,641   | 100.0      | 100.0            |
| 県道146号線    | 4,288   | 0      | 0      | 4,288   | 100.0      | 100.0            |
| 県道153号線    | 5,664   | 381    | 0      | 5,283   | 98.5       | 98.5             |
| 県道153号線(旧) | 216     | 0      | 0      | 216     | 100.0      | 0.0              |
| 県道155号線    | 3,256   | 0      | 0      | 3,256   | 100.0      | 100.0            |
| 県道155号線(旧) | 1,778   | 0      | 0      | 1,778   | 100.0      | 100.0            |
| 具志川環状線     | 9,517   | 303    | 0      | 9,214   | 100.0      | 100.0            |
| 具志川環状線(旧)  | 7,760   | 85     | 0      | 7,675   | 6.0        | 0.0              |
| 那覇宜野湾線     | 5,375   | 411    | 0      | 4,964   | 100.0      | 100.0            |
| 沖縄県総合運動公園線 | 2,277   | 0      | 0      | 2,277   | 100.0      | 100.0            |
| 石川池原線      | 5,437   | 0      | 0      | 5,437   | 100.0      | 100.0            |
| 幸地インター線    | 1,152   | 79     | 1,073  | 0       | 0.0        | 0.0              |
| 浦西停車場線     | 260     | 0      | 0      | 260     | 100.0      | 100.0            |
|            |         |        |        |         |            |                  |
| 現道合計       | 251,804 | 21,037 | 12,325 | 218,442 | 99.0       | 98.7             |
| 旧道合計       | 34,682  | 1,644  | 0      | 33,038  | 45.0       | 43.1             |
| 事務所合計      | 286,486 | 22,681 | 12,325 | 251,480 | 91.9       | 91.4             |

単位：メートル

| 舗装<br>簡易<br>含率<br>(%) | 歩道<br>橋 | 道 路 面 積(m <sup>2</sup> ) |           |           | 歩 道 延 長 |         | 改良済<br>延 長 | 未改良<br>延 長 |
|-----------------------|---------|--------------------------|-----------|-----------|---------|---------|------------|------------|
|                       |         | 道 路 敷                    | 道 路 部     | 車 道       | 設置延長    | 総延長     |            |            |
| 100.0                 | 0       | 26,078                   | 23,285    | 10,997    | 1,658   | 3,356   | 1,658      | 0          |
| 100.0                 | 0       | 4,774                    | 4,608     | 3,593     | 0       | 0       | 604        | 0          |
| 100.0                 | 0       | 162,421                  | 122,438   | 61,926    | 4,012   | 7,995   | 4,012      | 0          |
| 100.0                 | 0       | 12,555                   | 10,765    | 8,416     | 180     | 231     | 1,154      | 0          |
| 100.0                 | 0       | 160,827                  | 124,578   | 66,620    | 6,242   | 12,481  | 6,242      | 0          |
| 100.0                 | 0       | 22,092                   | 17,028    | 12,411    | 411     | 770     | 1,531      | 861        |
| 100.0                 | 0       | 72,067                   | 41,426    | 22,633    | 2,683   | 3,732   | 3,293      | 0          |
| 100.0                 | 0       | 2,662                    | 1,892     | 1,616     | 0       | 0       | 276        | 0          |
| 100.0                 | 0       | 160,708                  | 101,020   | 51,935    | 5,597   | 11,175  | 5,597      | 0          |
| 100.0                 | 0       | 66,079                   | 57,402    | 38,630    | 2,758   | 3,527   | 2,969      | 3,482      |
| 100.0                 | 0       | 155,455                  | 99,873    | 52,698    | 6,879   | 12,132  | 6,669      | 1,350      |
| 100.0                 | 0       | 32,523                   | 28,024    | 17,293    | 1,219   | 2,426   | 1,433      | 2,660      |
| 100.0                 | 0       | 46,602                   | 41,436    | 26,215    | 1,641   | 3,282   | 1,641      | 0          |
| 100.0                 | 0       | 64,745                   | 51,531    | 27,524    | 4,272   | 6,662   | 4,288      | 0          |
| 100.0                 | 0       | 106,359                  | 89,953    | 45,378    | 4,806   | 9,352   | 5,205      | 78         |
| 100.0                 | 0       | 2,057                    | 2,005     | 1,282     | 216     | 356     | 216        | 0          |
| 100.0                 | 0       | 55,642                   | 38,696    | 20,869    | 3,256   | 4,824   | 3,256      | 0          |
| 100.0                 | 0       | 18,747                   | 16,506    | 10,593    | 1,601   | 1,907   | 1,778      | 0          |
| 100.0                 | 0       | 240,425                  | 210,937   | 97,485    | 9,214   | 18,376  | 9,214      | 0          |
| 100.0                 | 0       | 59,912                   | 45,311    | 34,571    | 1,143   | 1,206   | 462        | 7,213      |
| 100.0                 | 0       | 78,433                   | 75,662    | 35,472    | 3,961   | 7,660   | 4,964      | 0          |
| 100.0                 | 0       | 82,631                   | 68,558    | 37,951    | 2,277   | 4,554   | 2,277      | 0          |
| 100.0                 | 0       | 122,476                  | 84,962    | 66,576    | 5,437   | 10,906  | 5,437      | 0          |
| 0.0                   | 0       | 0                        | 0         | 0         | 0       | 0       | 0          | 0          |
| 100.0                 | 0       | 21,222                   | 5,010     | 2,592     | 260     | 260     | 260        | 0          |
|                       |         |                          |           |           |         |         |            |            |
| 100.0                 | 10      | 5,063,424                | 3,939,924 | 2,168,375 | 204,426 | 384,324 | 216,283    | 2,159      |
| 100.0                 | 0       | 314,742                  | 260,338   | 181,414   | 10,177  | 13,918  | 14,866     | 18,172     |
| 100.0                 | 10      | 5,378,166                | 4,200,262 | 2,349,789 | 214,603 | 398,242 | 231,149    | 20,331     |

事務所別内訳 (令和3年4月1日現在)  
中部土木事務所

| 路線名        | 改良済     |         |         |        | 未改良    |        |        |           |
|------------|---------|---------|---------|--------|--------|--------|--------|-----------|
|            | 19.5m以上 | 13.0m以上 | 5.5m以上  | 5.5m未満 | 5.5m以上 | 3.5m以上 | 3.5m未満 | うち自動車交通不能 |
| 県道32号線     | 0       | 0       | 1,600   | 58     | 0      | 0      | 0      | 0         |
| 県道32号線(旧)  | 0       | 0       | 538     | 66     | 0      | 0      | 0      | 0         |
| 具志川前原線     | 169     | 2,761   | 1,082   | 0      | 0      | 0      | 0      | 0         |
| 具志川前原線(旧)  | 0       | 0       | 1,071   | 83     | 0      | 0      | 0      | 0         |
| 宜野湾西原線     | 0       | 75      | 6,167   | 0      | 0      | 0      | 0      | 0         |
| 宜野湾西原線(旧)  | 0       | 0       | 1,050   | 481    | 18     | 446    | 397    | 0         |
| 県道35号線     | 0       | 0       | 3,293   | 0      | 0      | 0      | 0      | 0         |
| 県道35号線(旧)  | 0       | 0       | 220     | 56     | 0      | 0      | 0      | 0         |
| 県道36号線     | 53      | 28      | 5,516   | 0      | 0      | 0      | 0      | 0         |
| 県道36号線(旧)  | 0       | 0       | 2,794   | 175    | 1,769  | 1,713  | 0      | 0         |
| 県道37号線     | 0       | 0       | 6,669   | 0      | 991    | 359    | 0      | 0         |
| 県道37号線(旧)  | 0       | 0       | 1,433   | 0      | 4      | 721    | 1,935  | 0         |
| 県道130号線    | 0       | 1,641   | 0       | 0      | 0      | 0      | 0      | 0         |
| 県道146号線    | 0       | 0       | 4,288   | 0      | 0      | 0      | 0      | 0         |
| 県道153号線    | 0       | 853     | 4,346   | 6      | 78     | 0      | 0      | 0         |
| 県道153号線(旧) | 0       | 0       | 158     | 58     | 0      | 0      | 0      | 0         |
| 県道155号線    | 0       | 0       | 3,127   | 129    | 0      | 0      | 0      | 0         |
| 県道155号線(旧) | 0       | 0       | 1,187   | 591    | 0      | 0      | 0      | 0         |
| 具志川環状線     | 0       | 42      | 9,172   | 0      | 0      | 0      | 0      | 0         |
| 具志川環状線(旧)  | 0       | 0       | 462     | 0      | 1,658  | 4,584  | 971    | 0         |
| 那覇宜野湾線     | 0       | 11      | 4,808   | 145    | 0      | 0      | 0      | 0         |
| 沖縄県総合運動公園線 | 37      | 2,240   | 0       | 0      | 0      | 0      | 0      | 0         |
| 石川池原線      | 0       | 253     | 5,184   | 0      | 0      | 0      | 0      | 0         |
| 幸地インター線    | 0       | 0       | 0       | 0      | 0      | 0      | 0      | 0         |
| 浦西停車場線     | 0       | 0       | 260     | 0      | 0      | 0      | 0      | 0         |
|            |         |         |         |        |        |        |        |           |
| 現道合計       | 4,603   | 36,594  | 172,757 | 2,329  | 1,664  | 495    | 0      | 0         |
| 旧道合計       | 9       | 43      | 12,539  | 2,275  | 5,002  | 9,777  | 3,393  | 0         |
| 事務所合計      | 4,612   | 36,637  | 185,296 | 4,604  | 6,666  | 10,272 | 3,393  | 0         |

単位：メートル

| 舗装済     | 未舗装 | 舗装済  |         |        | 道路延長    | 橋梁      |       | トンネル |     |
|---------|-----|------|---------|--------|---------|---------|-------|------|-----|
|         |     | セメント | アスファルト  |        |         | 個数      | 延長    | 個数   | 延長  |
|         |     |      | 高級      | 簡易     |         |         |       |      |     |
| 1,658   | 0   | 0    | 1,658   | 0      | 1,624   | 1       | 34    | 0    | 0   |
| 604     | 0   | 0    | 604     | 0      | 604     | 0       | 0     | 0    | 0   |
| 4,012   | 0   | 0    | 4,012   | 0      | 3,784   | 10      | 228   | 0    | 0   |
| 1,154   | 0   | 0    | 1,154   | 0      | 1,154   | 0       | 0     | 0    | 0   |
| 6,242   | 0   | 0    | 6,242   | 0      | 6,242   | 0       | 0     | 0    | 0   |
| 2,392   | 0   | 40   | 1,530   | 822    | 2,369   | 1       | 23    | 0    | 0   |
| 3,293   | 0   | 0    | 3,293   | 0      | 3,293   | 0       | 0     | 0    | 0   |
| 276     | 0   | 0    | 276     | 0      | 276     | 0       | 0     | 0    | 0   |
| 5,597   | 0   | 0    | 5,597   | 0      | 4,940   | 7       | 657   | 0    | 0   |
| 6,451   | 0   | 0    | 2,968   | 3,483  | 6,451   | 0       | 0     | 0    | 0   |
| 8,019   | 0   | 0    | 6,669   | 1,350  | 7,969   | 7       | 50    | 0    | 0   |
| 4,093   | 0   | 0    | 1,433   | 2,660  | 4,093   | 0       | 0     | 0    | 0   |
| 1,641   | 0   | 0    | 1,641   | 0      | 1,641   | 0       | 0     | 0    | 0   |
| 4,288   | 0   | 0    | 4,288   | 0      | 4,239   | 1       | 49    | 0    | 0   |
| 5,283   | 0   | 0    | 5,205   | 78     | 4,575   | 6       | 708   | 0    | 0   |
| 216     | 0   | 0    | 0       | 216    | 216     | 0       | 0     | 0    | 0   |
| 3,256   | 0   | 0    | 3,256   | 0      | 3,245   | 2       | 11    | 0    | 0   |
| 1,778   | 0   | 0    | 1,778   | 0      | 1,778   | 0       | 0     | 0    | 0   |
| 9,214   | 0   | 0    | 9,214   | 0      | 8,839   | 11      | 375   | 0    | 0   |
| 7,675   | 0   | 0    | 0       | 7,675  | 7,620   | 2       | 55    | 0    | 0   |
| 4,964   | 0   | 0    | 4,964   | 0      | 4,882   | 3       | 82    | 0    | 0   |
| 2,277   | 0   | 0    | 2,277   | 0      | 2,234   | 2       | 43    | 0    | 0   |
| 5,437   | 0   | 0    | 5,437   | 0      | 5,394   | 2       | 43    | 0    | 0   |
| 0       | 0   | 0    | 0       | 0      | 0       | 0       | 0     | 0    | 0   |
| 260     | 0   | 0    | 260     | 0      | 260     | 0       | 0     | 0    | 0   |
|         |     |      |         |        |         |         |       |      |     |
| 218,442 | 0   | 259  | 215,274 | 2,909  | 212,172 | (1) 98  | 5,754 | 2    | 516 |
| 33,038  | 0   | 40   | 14,186  | 18,812 | 32,960  | 3       | 78    | 0    | 0   |
| 251,480 | 0   | 299  | 229,460 | 21,721 | 245,132 | (1) 101 | 5,832 | 2    | 516 |

※（ ）市町村境界に架設された橋梁個数。

事務所別内訳 (令和3年4月1日現在)  
南部土木事務所

| 路線名         | 総延長     | 重用     | 未供用     | 実延長     | 改良率<br>(%) | 舗装<br>高級<br>率(%) |
|-------------|---------|--------|---------|---------|------------|------------------|
| 国 道         | 201,656 | 13,077 | 165,000 | 23,579  | 100.0      | 97.0             |
| 国道330号      | 5,718   | 0      | 0       | 5,718   | 100.0      | 100.0            |
| 国道390号      | 165,609 | 0      | 165,000 | 609     | 100.0      | 100.0            |
| 国道507号      | 25,901  | 13,000 | 0       | 12,901  | 100.0      | 100.0            |
| 国道507号(旧)   | 2,317   | 77     | 0       | 2,240   | 100.0      | 68.5             |
| 国道507号(新)   | 2,111   | 0      | 0       | 2,111   | 100.0      | 100.0            |
| 主 要 地 方 道   | 106,976 | 4,370  | 6,281   | 96,325  | 98.4       | 95.9             |
| 糸満与那原線      | 16,590  | 1,729  | 0       | 14,861  | 99.0       | 98.2             |
| 糸満与那原線(旧)   | 1,579   | 0      | 0       | 1,579   | 13.9       | 10.1             |
| 那覇糸満線       | 16,436  | 388    | 0       | 16,048  | 100.0      | 100.0            |
| 那覇糸満線(旧)    | 7,087   | 836    | 0       | 6,251   | 99.5       | 100.0            |
| 那覇糸満線(新)    | 1,033   | 0      | 0       | 1,033   | 100.0      | 100.0            |
| 奥武山米須線      | 14,559  | 0      | 0       | 14,559  | 100.0      | 100.0            |
| 奥武山米須線(旧)   | 3,878   | 0      | 0       | 3,878   | 100.0      | 100.0            |
| 南風原知念線      | 15,256  | 1,342  | 0       | 13,914  | 100.0      | 100.0            |
| 南風原知念線(旧)   | 749     | 0      | 0       | 749     | 100.0      | 100.0            |
| 南風原知念線(新)   | 8,281   | 0      | 6,281   | 2,000   | 100.0      | 100.0            |
| 久米島空港真泊線    | 13,099  | 0      | 0       | 13,099  | 100.0      | 100.0            |
| 久米島空港真泊線(旧) | 2,639   | 0      | 0       | 2,639   | 100.0      | 12.3             |
| 那覇北中城線      | 5,790   | 75     | 0       | 5,715   | 100.0      | 100.0            |
| 一 般 県 道     | 185,413 | 21,523 | 35,499  | 128,391 | 97.0       | 91.3             |
| 宜野湾南風原線     | 7,775   | 3,090  | 0       | 4,685   | 100.0      | 100.0            |
| 県道153号線     | 697     | 0      | 0       | 697     | 0.0        | 0.0              |
| 県道3号線       | 1,442   | 0      | 0       | 1,442   | 95.2       | 95.2             |
| 県道3号線(旧)    | 431     | 0      | 0       | 431     | 0.0        | 0.0              |
| 県道11号線      | 2,795   | 0      | 0       | 2,795   | 100.0      | 100.0            |
| 県道11号線(新)   | 1,435   | 51     | 0       | 1,384   | 100.0      | 100.0            |
| 県道15号線      | 3,932   | 0      | 0       | 3,932   | 100.0      | 100.0            |
| 県道17号線      | 5,926   | 0      | 0       | 5,926   | 100.0      | 100.0            |

単位：メートル

| 舗装簡易含率(%) | 歩道橋 | 道 路 面 積(㎡) |           |         | 歩 道 延 長 |         | 改良済<br>延 長 | 未改良<br>延 長 |
|-----------|-----|------------|-----------|---------|---------|---------|------------|------------|
|           |     | 道 路 敷      | 道 路 部     | 車 道     | 設置延長    | 総延長     |            |            |
| 100.0     | 9   | 603,327    | 545,097   | 294,318 | 23,278  | 45,312  | 23,579     | 0          |
| 100.0     | 8   | 172,987    | 161,883   | 83,923  | 5,629   | 10,978  | 5,718      | 0          |
| 100.0     | 0   | 10,110     | 10,110    | 5,545   | 609     | 1,062   | 609        | 0          |
| 100.0     | 1   | 351,503    | 310,412   | 175,019 | 12,689  | 24,768  | 12,901     | 0          |
| 100.0     | 0   | 34,949     | 33,760    | 15,699  | 2,240   | 4,467   | 2,240      | 0          |
| 100.0     | 0   | 33,778     | 28,932    | 14,132  | 2,111   | 4,037   | 2,111      | 0          |
|           |     |            |           |         |         |         |            |            |
| 100.0     | 5   | 1,855,182  | 1,504,217 | 837,477 | 84,730  | 159,045 | 94,789     | 1,536      |
| 100.0     | 0   | 241,976    | 196,178   | 112,626 | 14,137  | 27,336  | 14,718     | 143        |
| 100.0     | 0   | 23,096     | 19,278    | 8,394   | 1,409   | 2,240   | 219        | 1,360      |
| 100.0     | 4   | 465,407    | 386,702   | 222,699 | 15,916  | 31,573  | 16,048     | 0          |
| 100.0     | 0   | 72,719     | 65,579    | 36,541  | 4,262   | 7,241   | 6,218      | 33         |
| 100.0     | 0   | 30,920     | 21,498    | 8,565   | 1,033   | 2,035   | 1,033      | 0          |
| 100.0     | 1   | 323,563    | 287,232   | 139,711 | 13,030  | 25,955  | 14,559     | 0          |
| 100.0     | 0   | 44,094     | 39,763    | 27,361  | 3,349   | 6,063   | 3,878      | 0          |
| 100.0     | 0   | 241,019    | 177,475   | 97,651  | 13,862  | 20,885  | 13,914     | 0          |
| 100.0     | 0   | 6,099      | 4,542     | 3,722   | 0       | 0       | 749        | 0          |
| 100.0     | 0   | 69,044     | 26,854    | 22,193  | 0       | 0       | 2,000      | 0          |
| 100.0     | 0   | 201,683    | 156,262   | 85,057  | 11,150  | 22,670  | 13,099     | 0          |
| 100.0     | 0   | 22,772     | 19,358    | 14,847  | 867     | 1,617   | 2,639      | 0          |
| 100.0     | 0   | 112,790    | 103,496   | 58,110  | 5,715   | 11,430  | 5,715      | 0          |
|           |     |            |           |         |         |         |            |            |
| 100.0     | 4   | 2,012,841  | 1,725,876 | 958,197 | 103,940 | 180,352 | 124,562    | 3,829      |
| 100.0     | 0   | 93,634     | 69,584    | 37,961  | 4,556   | 8,126   | 4,685      | 0          |
| 100.0     | 0   | 5,349      | 5,210     | 3,969   | 338     | 776     | 0          | 697        |
| 100.0     | 0   | 24,971     | 19,379    | 13,383  | 1,228   | 1,684   | 1,373      | 69         |
| 100.0     | 0   | 3,243      | 2,428     | 1,951   | 0       | 0       | 0          | 431        |
| 100.0     | 0   | 37,297     | 32,985    | 21,215  | 2,603   | 4,145   | 2,795      | 0          |
| 100.0     | 0   | 20,535     | 19,378    | 9,492   | 1,381   | 2,742   | 1,384      | 0          |
| 100.0     | 0   | 66,384     | 51,098    | 24,239  | 3,932   | 7,801   | 3,932      | 0          |
| 100.0     | 0   | 77,834     | 68,384    | 37,491  | 5,234   | 8,130   | 5,926      | 0          |

# 事務所別内訳 (令和3年4月1日現在)

## 南部土木事務所

| 路線名         | 改良済     |         |         |        | 未改良    |        |        |           |
|-------------|---------|---------|---------|--------|--------|--------|--------|-----------|
|             | 19.5m以上 | 13.0m以上 | 5.5m以上  | 5.5m未満 | 5.5m以上 | 3.5m以上 | 3.5m未満 | うち自動車交通不能 |
| 国 道         | 2,520   | 7,285   | 13,774  | 0      | 0      | 0      | 0      | 0         |
| 国道330号      | 752     | 2,900   | 2,066   | 0      | 0      | 0      | 0      | 0         |
| 国道390号      | 0       | 0       | 609     | 0      | 0      | 0      | 0      | 0         |
| 国道507号      | 1,768   | 4,385   | 6,748   | 0      | 0      | 0      | 0      | 0         |
| 国道507号(旧)   | 0       | 0       | 2,240   | 0      | 0      | 0      | 0      | 0         |
| 国道507号(新)   | 0       | 0       | 2,111   | 0      | 0      | 0      | 0      | 0         |
| 主要地方道       | 669     | 19,056  | 70,701  | 4,363  | 693    | 843    | 0      | 0         |
| 糸満与那原線      | 0       | 1,894   | 12,563  | 261    | 143    | 0      | 0      | 0         |
| 糸満与那原線(旧)   | 0       | 60      | 159     | 0      | 540    | 820    | 0      | 0         |
| 那覇糸満線       | 328     | 13,270  | 2,450   | 0      | 0      | 0      | 0      | 0         |
| 那覇糸満線(旧)    | 0       | 0       | 4,440   | 1,778  | 10     | 23     | 0      | 0         |
| 那覇糸満線(新)    | 0       | 27      | 1,006   | 0      | 0      | 0      | 0      | 0         |
| 奥武山米須線      | 70      | 1,036   | 13,453  | 0      | 0      | 0      | 0      | 0         |
| 奥武山米須線(旧)   | 0       | 0       | 3,878   | 0      | 0      | 0      | 0      | 0         |
| 南風原知念線      | 0       | 262     | 13,619  | 33     | 0      | 0      | 0      | 0         |
| 南風原知念線(旧)   | 0       | 0       | 319     | 430    | 0      | 0      | 0      | 0         |
| 南風原知念線(新)   | 0       | 2,000   | 0       | 0      | 0      | 0      | 0      | 0         |
| 久米島空港真泊線    | 29      | 88      | 12,894  | 88     | 0      | 0      | 0      | 0         |
| 久米島空港真泊線(旧) | 0       | 0       | 866     | 1,773  | 0      | 0      | 0      | 0         |
| 那覇北中城線      | 242     | 419     | 5,054   | 0      | 0      | 0      | 0      | 0         |
| 一般県道        | 1,052   | 9,168   | 109,984 | 4,358  | 1,643  | 2,114  | 72     | 18        |
| 宜野湾南風原線     | 380     | 396     | 3,909   | 0      | 0      | 0      | 0      | 0         |
| 県道153号線     | 0       | 0       | 0       | 0      | 373    | 324    | 0      | 0         |
| 県道3号線       | 0       | 0       | 1,373   | 0      | 69     | 0      | 0      | 0         |
| 県道3号線(旧)    | 0       | 0       | 0       | 0      | 0      | 431    | 0      | 0         |
| 県道11号線      | 0       | 60      | 2,735   | 0      | 0      | 0      | 0      | 0         |
| 県道11号線(新)   | 0       | 0       | 1,384   | 0      | 0      | 0      | 0      | 0         |
| 県道15号線      | 0       | 0       | 3,932   | 0      | 0      | 0      | 0      | 0         |
| 県道17号線      | 0       | 0       | 5,912   | 14     | 0      | 0      | 0      | 0         |



単位：メートル

| 舗装済     | 未舗装 | 舗装済  |         |        | 道路延長    | 橋梁 |       | トンネル |     |
|---------|-----|------|---------|--------|---------|----|-------|------|-----|
|         |     | セメント | アスファルト  |        |         | 個数 | 延長    | 個数   | 延長  |
|         |     |      | 高級      | 簡易     |         |    |       |      |     |
|         |     |      |         |        |         |    |       |      |     |
| 23,579  | 0   | 0    | 22,873  | 706    | 22,324  | 25 | 1,034 | 2    | 221 |
| 5,718   | 0   | 0    | 5,718   | 0      | 5,185   | 7  | 533   | 0    | 0   |
| 609     | 0   | 0    | 609     | 0      | 609     | 0  | 0     | 0    | 0   |
| 12,901  | 0   | 0    | 12,901  | 0      | 12,445  | 16 | 235   | 2    | 221 |
| 2,240   | 0   | 0    | 1,534   | 706    | 2,010   | 1  | 230   | 0    | 0   |
| 2,111   | 0   | 0    | 2,111   | 0      | 2,075   | 1  | 36    | 0    | 0   |
|         |     |      |         |        |         |    |       |      |     |
| 96,325  | 0   | 0    | 92,329  | 3,996  | 93,143  | 63 | 2,978 | 3    | 204 |
| 14,861  | 0   | 0    | 14,600  | 261    | 14,644  | 13 | 193   | 1    | 24  |
| 1,579   | 0   | 0    | 159     | 1,420  | 1,579   | 0  | 0     | 0    | 0   |
| 16,048  | 0   | 0    | 16,048  | 0      | 15,112  | 11 | 936   | 0    | 0   |
| 6,251   | 0   | 0    | 6,251   | 0      | 6,251   | 0  | 0     | 0    | 0   |
| 1,033   | 0   | 0    | 1,033   | 0      | 1,015   | 1  | 18    | 0    | 0   |
| 14,559  | 0   | 0    | 14,559  | 0      | 14,092  | 11 | 310   | 1    | 157 |
| 3,878   | 0   | 0    | 3,878   | 0      | 3,878   | 0  | 0     | 0    | 0   |
| 13,914  | 0   | 0    | 13,914  | 0      | 13,210  | 6  | 681   | 1    | 23  |
| 749     | 0   | 0    | 749     | 0      | 749     | 0  | 0     | 0    | 0   |
| 2,000   | 0   | 0    | 2,000   | 0      | 1,504   | 4  | 496   | 0    | 0   |
| 13,099  | 0   | 0    | 13,099  | 0      | 12,762  | 15 | 337   | 0    | 0   |
| 2,639   | 0   | 0    | 324     | 2,315  | 2,639   | 0  | 0     | 0    | 0   |
| 5,715   | 0   | 0    | 5,715   | 0      | 5,708   | 2  | 7     | 0    | 0   |
|         |     |      |         |        |         |    |       |      |     |
| 128,366 | 25  | 69   | 117,190 | 11,107 | 125,639 | 55 | 2,193 | 1    | 559 |
| 4,685   | 0   | 0    | 4,685   | 0      | 4,631   | 3  | 54    | 0    | 0   |
| 697     | 0   | 0    | 0       | 697    | 697     | 0  | 0     | 0    | 0   |
| 1,442   | 0   | 0    | 1,373   | 69     | 1,442   | 0  | 0     | 0    | 0   |
| 431     | 0   | 0    | 0       | 431    | 431     | 0  | 0     | 0    | 0   |
| 2,795   | 0   | 0    | 2,795   | 0      | 2,623   | 7  | 172   | 0    | 0   |
| 1,384   | 0   | 0    | 1,384   | 0      | 1,070   | 1  | 314   | 0    | 0   |
| 3,932   | 0   | 0    | 3,932   | 0      | 3,932   | 0  | 0     | 0    | 0   |
| 5,926   | 0   | 0    | 5,926   | 0      | 5,902   | 3  | 24    | 0    | 0   |

事務所別内訳 (令和3年4月1日現在)  
南部土木事務所

| 路線名        | 総延長    | 重用    | 未供用 | 実延長    | 改良率<br>(%) | 舗装<br>高級<br>率(%) |
|------------|--------|-------|-----|--------|------------|------------------|
| 県道28号線     | 934    | 0     | 0   | 934    | 100.0      | 100.0            |
| 県道39号線     | 2,008  | 0     | 0   | 2,008  | 99.1       | 100.0            |
| 南風原与那原線    | 3,291  | 0     | 0   | 3,291  | 100.0      | 100.0            |
| 南風原与那原線(旧) | 315    | 0     | 0   | 315    | 100.0      | 100.0            |
| 県道42号線     | 698    | 19    | 0   | 679    | 100.0      | 100.0            |
| 県道43号線     | 1,916  | 0     | 0   | 1,916  | 100.0      | 100.0            |
| 宇根仲泊線      | 12,844 | 0     | 714 | 12,130 | 100.0      | 100.0            |
| 県道46号線     | 3,008  | 0     | 0   | 3,008  | 100.0      | 100.0            |
| 県道47号線     | 774    | 13    | 0   | 761    | 100.0      | 100.0            |
| 県道48号線     | 7,252  | 63    | 0   | 7,189  | 100.0      | 100.0            |
| 県道48号線(旧)  | 764    | 0     | 0   | 764    | 0.0        | 0.0              |
| 県道49号線     | 694    | 0     | 0   | 694    | 100.0      | 100.0            |
| 県道50号線     | 888    | 0     | 0   | 888    | 100.0      | 100.0            |
| 県道52号線     | 4,820  | 122   | 0   | 4,698  | 84.7       | 34.4             |
| 県道54号線     | 2,921  | 0     | 0   | 2,921  | 100.0      | 100.0            |
| 県道62号線     | 2,204  | 0     | 0   | 2,204  | 100.0      | 100.0            |
| 県道128号線    | 1,717  | 0     | 0   | 1,717  | 100.0      | 100.0            |
| 県道131号線    | 2,601  | 0     | 0   | 2,601  | 100.0      | 100.0            |
| 県道134号線    | 1,893  | 0     | 0   | 1,893  | 62.5       | 68.0             |
| 佐敷玉城線      | 7,198  | 1,032 | 0   | 6,166  | 100.0      | 100.0            |
| 佐敷玉城線(旧)   | 319    | 0     | 0   | 319    | 100.0      | 100.0            |
| 県道138号線    | 386    | 0     | 0   | 386    | 100.0      | 100.0            |
| 兼城港線       | 98     | 0     | 0   | 98     | 100.0      | 100.0            |
| 渡嘉敷港線      | 324    | 0     | 0   | 324    | 93.8       | 0.0              |
| 渡嘉敷港線(旧)   | 252    | 0     | 0   | 252    | 87.7       | 0.0              |
| 座間味港線      | 129    | 0     | 0   | 129    | 0.0        | 0.0              |
| 栗国港線       | 780    | 0     | 0   | 780    | 100.0      | 0.0              |
| 渡名喜港線      | 25     | 0     | 0   | 25     | 0.0        | 0.0              |
| 南大東飛行場線    | 4,427  | 0     | 0   | 4,427  | 100.0      | 100.0            |
| 北大東港線      | 2,219  | 0     | 0   | 2,219  | 100.0      | 83.8             |
| 真地久茂地線     | 4,902  | 837   | 0   | 4,065  | 94.7       | 44.7             |
| 那覇内環状線     | 5,498  | 871   | 0   | 4,627  | 100.0      | 100.0            |

単位：メートル

| 舗装<br>簡易<br>含率<br>(%) | 歩<br>道<br>橋 | 道 路 面 積(㎡) |         |        | 歩 道 延 長 |        | 改 良 済<br>延 長 | 未 改 良<br>延 長 |
|-----------------------|-------------|------------|---------|--------|---------|--------|--------------|--------------|
|                       |             | 道 路 敷      | 道 路 部   | 車 道    | 設 置 延 長 | 総 延 長  |              |              |
| 100.0                 | 0           | 21,503     | 21,166  | 8,406  | 934     | 2,098  | 934          | 0            |
| 100.0                 | 1           | 42,966     | 42,708  | 19,032 | 2,008   | 3,832  | 1,990        | 18           |
| 100.0                 | 0           | 55,006     | 42,610  | 22,830 | 3,291   | 6,597  | 3,291        | 0            |
| 100.0                 | 0           | 2,664      | 2,179   | 1,834  | 0       | 0      | 315          | 0            |
| 100.0                 | 0           | 19,691     | 19,691  | 12,336 | 647     | 1,200  | 679          | 0            |
| 100.0                 | 0           | 25,217     | 25,217  | 17,244 | 1,916   | 3,832  | 1,916        | 0            |
| 100.0                 | 0           | 187,438    | 122,864 | 75,851 | 8,278   | 12,586 | 12,130       | 0            |
| 100.0                 | 0           | 40,674     | 39,858  | 24,176 | 3,008   | 5,728  | 3,008        | 0            |
| 100.0                 | 0           | 10,715     | 10,715  | 5,708  | 761     | 1,522  | 761          | 0            |
| 100.0                 | 0           | 109,520    | 95,062  | 46,291 | 7,189   | 13,282 | 7,189        | 0            |
| 100.0                 | 0           | 5,833      | 5,575   | 4,060  | 0       | 0      | 0            | 764          |
| 100.0                 | 0           | 7,715      | 7,078   | 4,097  | 694     | 735    | 694          | 0            |
| 100.0                 | 0           | 8,871      | 7,593   | 5,393  | 348     | 685    | 888          | 0            |
| 100.0                 | 0           | 51,475     | 43,990  | 28,859 | 2,593   | 5,290  | 3,980        | 718          |
| 100.0                 | 0           | 25,954     | 22,308  | 17,236 | 667     | 961    | 2,921        | 0            |
| 100.0                 | 0           | 24,683     | 24,418  | 15,461 | 2,183   | 4,221  | 2,204        | 0            |
| 100.0                 | 0           | 19,437     | 18,467  | 10,054 | 1,717   | 3,434  | 1,717        | 0            |
| 100.0                 | 0           | 37,683     | 32,306  | 16,266 | 2,533   | 3,051  | 2,601        | 0            |
| 100.0                 | 0           | 19,476     | 16,421  | 9,875  | 616     | 1,128  | 1,183        | 710          |
| 100.0                 | 0           | 102,705    | 86,688  | 40,336 | 5,946   | 11,364 | 6,166        | 0            |
| 100.0                 | 0           | 3,594      | 3,474   | 1,783  | 319     | 634    | 319          | 0            |
| 100.0                 | 0           | 4,232      | 3,775   | 2,263  | 381     | 736    | 386          | 0            |
| 100.0                 | 0           | 1,176      | 1,176   | 588    | 98      | 196    | 98           | 0            |
| 100.0                 | 0           | 2,208      | 2,142   | 1,316  | 221     | 288    | 304          | 20           |
| 100.0                 | 0           | 1,429      | 1,400   | 771    | 221     | 221    | 221          | 31           |
| 100.0                 | 0           | 1,069      | 810     | 648    | 0       | 0      | 0            | 129          |
| 100.0                 | 0           | 7,722      | 5,850   | 4,680  | 0       | 0      | 780          | 0            |
| 0.0                   | 0           | 132        | 100     | 75     | 0       | 0      | 0            | 25           |
| 100.0                 | 0           | 104,963    | 96,636  | 31,390 | 4,427   | 5,314  | 4,427        | 0            |
| 100.0                 | 0           | 28,733     | 20,875  | 14,755 | 1,184   | 1,390  | 2,219        | 0            |
| 100.0                 | 0           | 63,723     | 62,246  | 40,305 | 3,070   | 5,412  | 3,848        | 217          |
| 100.0                 | 1           | 118,611    | 107,735 | 56,106 | 4,627   | 7,699  | 4,627        | 0            |

事務所別内訳 (令和3年4月1日現在)  
南部土木事務所

| 路線名        | 改良済     |         |        |        | 未改良    |        |        |           |
|------------|---------|---------|--------|--------|--------|--------|--------|-----------|
|            | 19.5m以上 | 13.0m以上 | 5.5m以上 | 5.5m未満 | 5.5m以上 | 3.5m以上 | 3.5m未満 | うち自動車交通不能 |
| 県道28号線     | 0       | 0       | 934    | 0      | 0      | 0      | 0      | 0         |
| 県道39号線     | 88      | 280     | 1,622  | 0      | 18     | 0      | 0      | 18        |
| 南風原与那原線    | 112     | 13      | 3,166  | 0      | 0      | 0      | 0      | 0         |
| 南風原与那原線(旧) | 0       | 0       | 211    | 104    | 0      | 0      | 0      | 0         |
| 県道42号線     | 0       | 679     | 0      | 0      | 0      | 0      | 0      | 0         |
| 県道43号線     | 0       | 0       | 1,916  | 0      | 0      | 0      | 0      | 0         |
| 宇根仲泊線      | 0       | 25      | 11,666 | 439    | 0      | 0      | 0      | 0         |
| 県道46号線     | 0       | 410     | 2,598  | 0      | 0      | 0      | 0      | 0         |
| 県道47号線     | 0       | 0       | 761    | 0      | 0      | 0      | 0      | 0         |
| 県道48号線     | 0       | 0       | 7,189  | 0      | 0      | 0      | 0      | 0         |
| 県道48号線(旧)  | 0       | 0       | 0      | 0      | 580    | 184    | 0      | 0         |
| 県道49号線     | 0       | 0       | 694    | 0      | 0      | 0      | 0      | 0         |
| 県道50号線     | 0       | 0       | 888    | 0      | 0      | 0      | 0      | 0         |
| 県道52号線     | 0       | 0       | 3,980  | 0      | 603    | 115    | 0      | 0         |
| 県道54号線     | 0       | 0       | 2,040  | 881    | 0      | 0      | 0      | 0         |
| 県道62号線     | 0       | 12      | 2,192  | 0      | 0      | 0      | 0      | 0         |
| 県道128号線    | 0       | 0       | 1,641  | 76     | 0      | 0      | 0      | 0         |
| 県道131号線    | 0       | 0       | 2,601  | 0      | 0      | 0      | 0      | 0         |
| 県道134号線    | 0       | 0       | 1,183  | 0      | 0      | 710    | 0      | 0         |
| 佐敷玉城線      | 0       | 0       | 6,166  | 0      | 0      | 0      | 0      | 0         |
| 佐敷玉城線(旧)   | 0       | 0       | 33     | 286    | 0      | 0      | 0      | 0         |
| 県道138号線    | 0       | 0       | 386    | 0      | 0      | 0      | 0      | 0         |
| 兼城港線       | 0       | 0       | 98     | 0      | 0      | 0      | 0      | 0         |
| 渡嘉敷港線      | 0       | 0       | 0      | 304    | 0      | 0      | 20     | 0         |
| 渡嘉敷港線(旧)   | 0       | 0       | 0      | 221    | 0      | 9      | 22     | 0         |
| 座間味港線      | 0       | 0       | 0      | 0      | 0      | 129    | 0      | 0         |
| 栗国港線       | 0       | 0       | 780    | 0      | 0      | 0      | 0      | 0         |
| 渡名喜港線      | 0       | 0       | 0      | 0      | 0      | 0      | 25     | 0         |
| 南大東飛行場線    | 22      | 17      | 4,388  | 0      | 0      | 0      | 0      | 0         |
| 北大東港線      | 0       | 0       | 2,219  | 0      | 0      | 0      | 0      | 0         |
| 真地久茂地線     | 0       | 663     | 1,398  | 1,787  | 0      | 212    | 5      | 0         |
| 那覇内環状線     | 144     | 2,395   | 2,088  | 0      | 0      | 0      | 0      | 0         |

単位：メートル

| 舗装済    | 未舗装 | 舗装済  |        |       | 道路延長   | 橋梁 |     | トンネル |     |
|--------|-----|------|--------|-------|--------|----|-----|------|-----|
|        |     | セメント | アスファルト |       |        | 個数 | 延長  | 個数   | 延長  |
|        |     |      | 高級     | 簡易    |        |    |     |      |     |
| 934    | 0   | 0    | 934    | 0     | 934    | 0  | 0   | 0    | 0   |
| 2,008  | 0   | 0    | 2,008  | 0     | 1,982  | 2  | 26  | 0    | 0   |
| 3,291  | 0   | 0    | 3,291  | 0     | 3,280  | 2  | 11  | 0    | 0   |
| 315    | 0   | 0    | 315    | 0     | 315    | 0  | 0   | 0    | 0   |
| 679    | 0   | 0    | 679    | 0     | 657    | 1  | 22  | 0    | 0   |
| 1,916  | 0   | 0    | 1,916  | 0     | 1,899  | 1  | 17  | 0    | 0   |
| 12,130 | 0   | 0    | 12,130 | 0     | 11,488 | 7  | 642 | 0    | 0   |
| 3,008  | 0   | 0    | 3,008  | 0     | 2,994  | 2  | 14  | 0    | 0   |
| 761    | 0   | 0    | 761    | 0     | 761    | 0  | 0   | 0    | 0   |
| 7,189  | 0   | 0    | 7,189  | 0     | 7,154  | 3  | 35  | 0    | 0   |
| 764    | 0   | 0    | 0      | 764   | 764    | 0  | 0   | 0    | 0   |
| 694    | 0   | 0    | 694    | 0     | 694    | 0  | 0   | 0    | 0   |
| 888    | 0   | 0    | 888    | 0     | 888    | 0  | 0   | 0    | 0   |
| 4,698  | 0   | 0    | 1,617  | 3,081 | 4,689  | 3  | 9   | 0    | 0   |
| 2,921  | 0   | 0    | 2,921  | 0     | 2,921  | 0  | 0   | 0    | 0   |
| 2,204  | 0   | 0    | 2,204  | 0     | 2,201  | 1  | 3   | 0    | 0   |
| 1,717  | 0   | 0    | 1,717  | 0     | 1,717  | 0  | 0   | 0    | 0   |
| 2,601  | 0   | 0    | 2,601  | 0     | 2,598  | 1  | 3   | 0    | 0   |
| 1,893  | 0   | 0    | 1,287  | 606   | 1,893  | 0  | 0   | 0    | 0   |
| 6,166  | 0   | 0    | 6,166  | 0     | 6,166  | 0  | 0   | 0    | 0   |
| 319    | 0   | 0    | 319    | 0     | 319    | 0  | 0   | 0    | 0   |
| 386    | 0   | 0    | 386    | 0     | 386    | 0  | 0   | 0    | 0   |
| 98     | 0   | 0    | 98     | 0     | 98     | 0  | 0   | 0    | 0   |
| 324    | 0   | 0    | 0      | 324   | 324    | 0  | 0   | 0    | 0   |
| 252    | 0   | 0    | 0      | 252   | 252    | 0  | 0   | 0    | 0   |
| 129    | 0   | 0    | 0      | 129   | 124    | 1  | 5   | 0    | 0   |
| 780    | 0   | 0    | 0      | 780   | 780    | 0  | 0   | 0    | 0   |
| 0      | 25  | 0    | 0      | 0     | 25     | 0  | 0   | 0    | 0   |
| 4,427  | 0   | 0    | 4,427  | 0     | 4,427  | 0  | 0   | 0    | 0   |
| 2,219  | 0   | 69   | 1,790  | 360   | 2,219  | 0  | 0   | 0    | 0   |
| 4,065  | 0   | 0    | 1,817  | 2,248 | 3,208  | 2  | 298 | 1    | 559 |
| 4,627  | 0   | 0    | 4,627  | 0     | 4,469  | 2  | 158 | 0    | 0   |

事務所別内訳 (令和3年4月1日現在)  
 南部土木事務所

| 路線名       | 総延長     | 重用     | 未供用     | 実延長     | 改良率<br>(%) | 舗装<br>高級<br>率(%) |
|-----------|---------|--------|---------|---------|------------|------------------|
| 那覇内環状線(旧) | 1,738   | 0      | 0       | 1,738   | 100.0      | 21.4             |
| 魂魄之塔線     | 1,479   | 0      | 0       | 1,479   | 100.0      | 100.0            |
| 魂魄之塔線(旧)  | 169     | 0      | 0       | 169     | 100.0      | 100.0            |
| 北南線       | 6,744   | 0      | 0       | 6,744   | 100.0      | 100.0            |
| 那覇宜野湾線    | 2,122   | 31     | 0       | 2,091   | 100.0      | 100.0            |
| 那覇空港線     | 3,812   | 546    | 0       | 3,266   | 100.0      | 100.0            |
| 久米島一周線    | 40,167  | 13,517 | 25,156  | 1,494   | 100.0      | 100.0            |
| 東風平豊見城線   | 9,156   | 1,297  | 6,519   | 1,340   | 100.0      | 100.0            |
| 糸満具志頭線    | 9,242   | 34     | 3,110   | 6,098   | 100.0      | 100.0            |
| 豊見城糸満線    | 8,252   | 0      | 0       | 8,252   | 100.0      | 100.0            |
|           |         |        |         |         |            |                  |
| 現道合計      | 458,948 | 38,006 | 200,499 | 220,443 | 98.8       | 96.1             |
| 旧道合計      | 22,237  | 913    | 0       | 21,324  | 87.7       | 66.0             |
| 新道合計      | 12,860  | 51     | 6,281   | 6,528   | 100.0      | 100.0            |
| 事務所合計     | 494,045 | 38,970 | 206,780 | 248,295 | 97.8       | 93.6             |

単位：メートル

| 舗装<br>簡易<br>含率<br>(%) | 歩道橋 | 道 路 面 積(m <sup>2</sup> ) |           |           | 歩 道 延 長 |         | 改良済<br>延 長 | 未改良<br>延 長 |
|-----------------------|-----|--------------------------|-----------|-----------|---------|---------|------------|------------|
|                       |     | 道 路 敷                    | 道 路 部     | 車 道       | 設置延長    | 総延長     |            |            |
| 100.0                 | 0   | 18,648                   | 17,632    | 12,420    | 760     | 1,170   | 1,738      | 0          |
| 100.0                 | 0   | 21,133                   | 17,005    | 9,109     | 1,479   | 1,481   | 1,479      | 0          |
| 100.0                 | 0   | 1,612                    | 1,529     | 1,010     | 77      | 78      | 169        | 0          |
| 100.0                 | 0   | 76,303                   | 61,586    | 42,374    | 1,705   | 1,705   | 6,744      | 0          |
| 100.0                 | 1   | 57,615                   | 56,187    | 31,018    | 2,091   | 4,086   | 2,091      | 0          |
| 100.0                 | 0   | 60,322                   | 55,667    | 29,388    | 3,266   | 8,000   | 3,266      | 0          |
| 100.0                 | 0   | 48,600                   | 23,012    | 9,022     | 1,494   | 2,989   | 1,494      | 0          |
| 100.0                 | 0   | 42,770                   | 42,660    | 22,481    | 1,340   | 2,716   | 1,340      | 0          |
| 100.0                 | 0   | 80,310                   | 69,556    | 40,075    | 4,421   | 7,368   | 6,098      | 0          |
| 100.0                 | 1   | 119,463                  | 119,463   | 71,574    | 8,158   | 13,919  | 8,252      | 0          |
|                       |     |                          |           |           |         |         |            |            |
| 100.0                 | 18  | 4,076,321                | 3,462,031 | 1,905,217 | 193,919 | 352,164 | 217,697    | 2,746      |
| 100.0                 | 0   | 240,752                  | 216,497   | 130,393   | 13,504  | 23,731  | 18,705     | 2,619      |
| 100.0                 | 0   | 154,277                  | 96,662    | 54,382    | 4,525   | 8,814   | 6,528      | 0          |
| 100.0                 | 18  | 4,471,350                | 3,775,190 | 2,089,992 | 211,948 | 384,709 | 242,930    | 5,365      |

事務所別内訳 (令和3年4月1日現在)  
 南部土木事務所

| 路線名       | 改良済         |             |            |            | 未改良        |            |            |               |
|-----------|-------------|-------------|------------|------------|------------|------------|------------|---------------|
|           | 19.5m<br>以上 | 13.0m<br>以上 | 5.5m<br>以上 | 5.5m<br>未満 | 5.5m<br>以上 | 3.5m<br>以上 | 3.5m<br>未満 | うち自動車<br>交通不能 |
| 那覇内環状線(旧) | 0           | 0           | 1,591      | 147        | 0          | 0          | 0          | 0             |
| 魂魄之塔線     | 0           | 0           | 1,479      | 0          | 0          | 0          | 0          | 0             |
| 魂魄之塔線(旧)  | 0           | 0           | 169        | 0          | 0          | 0          | 0          | 0             |
| 北南線       | 0           | 0           | 6,688      | 56         | 0          | 0          | 0          | 0             |
| 那覇宜野湾線    | 273         | 844         | 974        | 0          | 0          | 0          | 0          | 0             |
| 那覇空港線     | 20          | 980         | 2,223      | 43         | 0          | 0          | 0          | 0             |
| 久米島一周線    | 0           | 0           | 1,494      | 0          | 0          | 0          | 0          | 0             |
| 東風平豊見城線   | 0           | 1,340       | 0          | 0          | 0          | 0          | 0          | 0             |
| 糸満具志頭線    | 0           | 0           | 6,098      | 0          | 0          | 0          | 0          | 0             |
| 豊見城糸満線    | 13          | 1,054       | 7,185      | 0          | 0          | 0          | 0          | 0             |
|           |             |             |            |            |            |            |            |               |
| 現道合計      | 4,241       | 33,422      | 176,052    | 3,982      | 1,206      | 1,490      | 50         | 18            |
| 旧道合計      | 0           | 60          | 13,906     | 4,739      | 1,130      | 1,467      | 22         | 0             |
| 新道合計      | 0           | 2,027       | 4,501      | 0          | 0          | 0          | 0          | 0             |
| 事務所合計     | 4,241       | 35,509      | 194,459    | 8,721      | 2,336      | 2,957      | 72         | 18            |



単位：メートル

| 舗装済     | 未舗装 | 舗装済  |         |        | 道路延長    | 橋梁  |       | トンネル |     |
|---------|-----|------|---------|--------|---------|-----|-------|------|-----|
|         |     | セメント | アスファルト  |        |         | 個数  | 延長    | 個数   | 延長  |
|         |     |      | 高級      | 簡易     |         |     |       |      |     |
| 1,738   | 0   | 0    | 372     | 1,366  | 1,738   | 0   | 0     | 0    | 0   |
| 1,479   | 0   | 0    | 1,479   | 0      | 1,479   | 0   | 0     | 0    | 0   |
| 169     | 0   | 0    | 169     | 0      | 169     | 0   | 0     | 0    | 0   |
| 6,744   | 0   | 0    | 6,744   | 0      | 6,744   | 0   | 0     | 0    | 0   |
| 2,091   | 0   | 0    | 2,091   | 0      | 2,075   | 1   | 16    | 0    | 0   |
| 3,266   | 0   | 0    | 3,266   | 0      | 3,259   | 1   | 7     | 0    | 0   |
| 1,494   | 0   | 0    | 1,494   | 0      | 1,292   | 4   | 202   | 0    | 0   |
| 1,340   | 0   | 0    | 1,340   | 0      | 1,254   | 2   | 86    | 0    | 0   |
| 6,098   | 0   | 0    | 6,098   | 0      | 6,095   | 1   | 3     | 0    | 0   |
| 8,252   | 0   | 0    | 8,252   | 0      | 8,180   | 4   | 72    | 0    | 0   |
|         |     |      |         |        |         |     |       |      |     |
| 220,418 | 25  | 69   | 211,794 | 8,555  | 214,348 | 135 | 5,111 | 6    | 984 |
| 21,324  | 0   | 0    | 14,070  | 7,254  | 21,094  | 1   | 230   | 0    | 0   |
| 6,528   | 0   | 0    | 6,528   | 0      | 5,664   | 7   | 864   | 0    | 0   |
| 248,270 | 25  | 69   | 232,392 | 15,809 | 241,106 | 143 | 6,205 | 6    | 984 |

事務所別内訳 (令和3年4月1日現在)  
宮古土木事務所

| 路線名         | 総延長     | 重用     | 未供用     | 実延長     | 改良率<br>(%) | 舗高<br>装級<br>率(%) |
|-------------|---------|--------|---------|---------|------------|------------------|
| 国 道         | 272,449 | 0      | 244,500 | 27,949  | 97.9       | 96.5             |
| 国道390号      | 272,449 | 0      | 244,500 | 27,949  | 97.9       | 96.5             |
| 主要地方道       | 53,284  | 9      | 469     | 52,806  | 97.4       | 97.5             |
| 平良城辺線       | 13,924  | 9      | 0       | 13,915  | 92.6       | 95.5             |
| 平良城辺線(旧)    | 690     | 0      | 0       | 690     | 69.1       | 69.1             |
| 保良西里線       | 31,444  | 0      | 469     | 30,975  | 99.6       | 98.5             |
| 下地島空港佐良浜線   | 7,226   | 0      | 0       | 7,226   | 100.0      | 100.0            |
| 一般県道        | 127,870 | 10,197 | 11,467  | 106,206 | 97.7       | 97.3             |
| 平良下地島空港線    | 14,900  | 5,000  | 4,480   | 5,420   | 100.0      | 100.0            |
| 平良新里線       | 13,362  | 923    | 0       | 12,439  | 93.3       | 90.4             |
| 平良新里線(旧)    | 511     | 0      | 0       | 511     | 100.0      | 100.0            |
| 与那覇上地線      | 1,175   | 0      | 0       | 1,175   | 41.2       | 41.2             |
| 平良久松港線      | 2,978   | 0      | 0       | 2,978   | 100.0      | 100.0            |
| 嘉手苅屋原線      | 4,626   | 0      | 0       | 4,626   | 100.0      | 100.0            |
| 根間地与那節線     | 3,886   | 0      | 0       | 3,886   | 100.0      | 100.0            |
| 根間地与那節線(旧)  | 317     | 0      | 0       | 317     | 100.0      | 100.0            |
| 福里保良線       | 4,890   | 0      | 0       | 4,890   | 100.0      | 100.0            |
| 福里保良線(旧)    | 452     | 0      | 0       | 452     | 0.0        | 0.0              |
| 友利線         | 6,335   | 44     | 0       | 6,291   | 100.0      | 100.0            |
| 宮国線         | 3,956   | 9      | 0       | 3,947   | 100.0      | 100.0            |
| 長山港佐良浜港線    | 11,216  | 960    | 0       | 10,256  | 100.0      | 100.0            |
| 長山港佐良浜港線(新) | 3,179   | 0      | 0       | 3,179   | 100.0      | 100.0            |
| 多良間多良間港線    | 814     | 0      | 0       | 814     | 60.7       | 60.7             |
| 保良上地線       | 20,933  | 51     | 905     | 19,977  | 99.8       | 100.0            |
| 池間大浦線       | 11,825  | 0      | 0       | 11,825  | 99.1       | 98.3             |
| 城辺下地線       | 11,874  | 46     | 6,082   | 5,746   | 100.0      | 100.0            |
| 高野西里線       | 10,641  | 3,164  | 0       | 7,477   | 100.0      | 100.0            |
| 現道合計        | 448,454 | 10,206 | 256,436 | 181,812 | 98.0       | 97.5             |

単位：メートル

| 舗装<br>簡易<br>含率<br>(%) | 歩<br>道<br>橋 | 道 路 面 積(㎡) |           |           | 歩 道 延 長 |         | 改 良 済<br>延 長 | 未 改 良<br>延 長 |
|-----------------------|-------------|------------|-----------|-----------|---------|---------|--------------|--------------|
|                       |             | 道 路 敷      | 道 路 部     | 車 道       | 設 置 延 長 | 総 延 長   |              |              |
| 100.0                 | 0           | 408,921    | 354,877   | 184,064   | 23,435  | 45,425  | 27,364       | 585          |
| 100.0                 | 0           | 408,921    | 354,877   | 184,064   | 23,435  | 45,425  | 27,364       | 585          |
|                       |             |            |           |           |         |         |              |              |
| 99.6                  | 0           | 809,751    | 686,059   | 355,222   | 48,579  | 69,271  | 51,438       | 1,368        |
| 100.0                 | 0           | 210,531    | 200,018   | 102,515   | 12,719  | 23,470  | 12,883       | 1,032        |
| 72.5                  | 0           | 5,905      | 5,848     | 3,607     | 477     | 477     | 477          | 213          |
| 100.0                 | 0           | 488,880    | 389,368   | 203,555   | 29,590  | 30,956  | 30,852       | 123          |
| 100.0                 | 0           | 104,435    | 90,825    | 45,545    | 5,793   | 14,368  | 7,226        | 0            |
|                       |             |            |           |           |         |         |              |              |
| 100.0                 | 0           | 1,608,853  | 1,366,993 | 712,205   | 98,970  | 144,404 | 103,770      | 2,436        |
| 100.0                 | 0           | 103,019    | 78,870    | 57,567    | 2,522   | 3,787   | 5,420        | 0            |
| 100.0                 | 0           | 150,166    | 142,661   | 78,492    | 11,416  | 17,412  | 11,606       | 833          |
| 100.0                 | 0           | 4,197      | 3,326     | 2,712     | 0       | 0       | 511          | 0            |
| 100.0                 | 0           | 12,925     | 12,680    | 8,273     | 831     | 1,033   | 484          | 691          |
| 100.0                 | 0           | 54,246     | 51,009    | 23,956    | 2,978   | 7,292   | 2,978        | 0            |
| 100.0                 | 0           | 63,002     | 56,796    | 29,322    | 4,626   | 8,436   | 4,626        | 0            |
| 100.0                 | 0           | 55,807     | 48,621    | 24,293    | 3,886   | 7,764   | 3,886        | 0            |
| 100.0                 | 0           | 2,000      | 1,736     | 1,185     | 0       | 0       | 317          | 0            |
| 100.0                 | 0           | 63,676     | 54,919    | 30,136    | 4,852   | 4,852   | 4,890        | 0            |
| 100.0                 | 0           | 2,407      | 2,163     | 1,519     | 0       | 0       | 0            | 452          |
| 100.0                 | 0           | 78,116     | 68,113    | 38,492    | 6,291   | 7,769   | 6,291        | 0            |
| 100.0                 | 0           | 44,821     | 40,002    | 23,986    | 3,947   | 3,947   | 3,947        | 0            |
| 100.0                 | 0           | 122,910    | 113,571   | 67,933    | 9,772   | 16,557  | 10,256       | 0            |
| 100.0                 | 0           | 47,288     | 37,633    | 19,225    | 3,179   | 5,607   | 3,179        | 0            |
| 100.0                 | 0           | 7,408      | 6,894     | 4,698     | 446     | 546     | 494          | 320          |
| 100.0                 | 0           | 361,493    | 281,891   | 123,672   | 19,695  | 22,203  | 19,944       | 33           |
| 100.0                 | 0           | 130,302    | 114,854   | 76,708    | 11,798  | 11,969  | 11,718       | 107          |
| 100.0                 | 0           | 122,475    | 100,204   | 36,733    | 5,746   | 11,511  | 5,746        | 0            |
| 100.0                 | 0           | 182,595    | 151,050   | 63,303    | 6,985   | 13,719  | 7,477        | 0            |
|                       |             |            |           |           |         |         |              |              |
| 100.0                 | 0           | 2,765,728  | 2,357,223 | 1,223,243 | 167,328 | 253,016 | 178,088      | 3,724        |

事務所別内訳 (令和3年4月1日現在)  
宮古土木事務所

| 路線名         | 改良済     |         |         |        | 未改良    |        |        |           |
|-------------|---------|---------|---------|--------|--------|--------|--------|-----------|
|             | 19.5m以上 | 13.0m以上 | 5.5m以上  | 5.5m未満 | 5.5m以上 | 3.5m以上 | 3.5m未満 | うち自動車交通不能 |
| 国 道         | 0       | 367     | 26,617  | 380    | 0      | 585    | 0      | 0         |
| 国道390号      | 0       | 367     | 26,617  | 380    | 0      | 585    | 0      | 0         |
| 主要地方道       | 50      | 0       | 50,307  | 1,081  | 0      | 1,368  | 0      | 0         |
| 平良城辺線       | 0       | 0       | 12,883  | 0      | 0      | 1,032  | 0      | 0         |
| 平良城辺線(旧)    | 0       | 0       | 477     | 0      | 0      | 213    | 0      | 0         |
| 保良西里線       | 0       | 0       | 30,852  | 0      | 0      | 123    | 0      | 0         |
| 下地島空港佐良浜線   | 50      | 0       | 6,095   | 1,081  | 0      | 0      | 0      | 0         |
| 一般県道        | 207     | 624     | 101,296 | 1,643  | 831    | 1,444  | 161    | 0         |
| 平良下地島空港線    | 0       | 0       | 5,420   | 0      | 0      | 0      | 0      | 0         |
| 平良新里線       | 0       | 0       | 11,606  | 0      | 0      | 833    | 0      | 0         |
| 平良新里線(旧)    | 0       | 0       | 0       | 511    | 0      | 0      | 0      | 0         |
| 与那覇上地線      | 0       | 0       | 484     | 0      | 691    | 0      | 0      | 0         |
| 平良久松港線      | 0       | 0       | 2,978   | 0      | 0      | 0      | 0      | 0         |
| 嘉手苅屋原線      | 52      | 0       | 4,574   | 0      | 0      | 0      | 0      | 0         |
| 根間地与那節線     | 0       | 0       | 3,886   | 0      | 0      | 0      | 0      | 0         |
| 根間地与那節線(旧)  | 0       | 0       | 0       | 317    | 0      | 0      | 0      | 0         |
| 福里保良線       | 0       | 0       | 4,890   | 0      | 0      | 0      | 0      | 0         |
| 福里保良線(旧)    | 0       | 0       | 0       | 0      | 0      | 291    | 161    | 0         |
| 友利線         | 0       | 41      | 6,250   | 0      | 0      | 0      | 0      | 0         |
| 官国線         | 0       | 0       | 3,947   | 0      | 0      | 0      | 0      | 0         |
| 長山港佐良浜港線    | 0       | 0       | 9,652   | 604    | 0      | 0      | 0      | 0         |
| 長山港佐良浜港線(新) | 0       | 0       | 3,179   | 0      | 0      | 0      | 0      | 0         |
| 多良間多良間港線    | 0       | 0       | 494     | 0      | 0      | 320    | 0      | 0         |
| 保良上地線       | 53      | 82      | 19,694  | 115    | 33     | 0      | 0      | 0         |
| 池間大浦線       | 0       | 0       | 11,622  | 96     | 107    | 0      | 0      | 0         |
| 城辺下地線       | 0       | 87      | 5,659   | 0      | 0      | 0      | 0      | 0         |
| 高野西里線       | 102     | 414     | 6,961   | 0      | 0      | 0      | 0      | 0         |
| 現道合計        | 257     | 991     | 174,564 | 2,276  | 831    | 2,893  | 0      | 0         |

単位：メートル

| 舗装済     | 未舗装 | 舗装済  |         |       | 道路延長    | 橋梁 |       | トンネル |    |
|---------|-----|------|---------|-------|---------|----|-------|------|----|
|         |     | セメント | アスファルト  |       |         | 個数 | 延長    | 個数   | 延長 |
|         |     |      | 高級      | 簡易    |         |    |       |      |    |
|         |     |      |         |       |         |    |       |      |    |
| 27,949  | 0   | 0    | 26,962  | 987   | 27,932  | 3  | 17    | 0    | 0  |
| 27,949  | 0   | 0    | 26,962  | 987   | 27,932  | 3  | 17    | 0    | 0  |
|         |     |      |         |       |         |    |       |      |    |
| 52,616  | 190 | 422  | 51,074  | 1,120 | 52,678  | 9  | 128   | 0    | 0  |
| 13,915  | 0   | 422  | 12,869  | 624   | 13,887  | 3  | 28    | 0    | 0  |
| 500     | 190 | 0    | 477     | 23    | 690     | 0  | 0     | 0    | 0  |
| 30,975  | 0   | 0    | 30,502  | 473   | 30,951  | 4  | 24    | 0    | 0  |
| 7,226   | 0   | 0    | 7,226   | 0     | 7,150   | 2  | 76    | 0    | 0  |
|         |     |      |         |       |         |    |       |      |    |
| 106,206 | 0   | 110  | 103,238 | 2,858 | 100,656 | 24 | 5,550 | 0    | 0  |
| 5,420   | 0   | 0    | 5,420   | 0     | 1,593   | 6  | 3,827 | 0    | 0  |
| 12,439  | 0   | 110  | 11,137  | 1,192 | 12,439  | 0  | 0     | 0    | 0  |
| 511     | 0   | 0    | 511     | 0     | 511     | 0  | 0     | 0    | 0  |
| 1,175   | 0   | 0    | 484     | 691   | 1,172   | 1  | 3     | 0    | 0  |
| 2,978   | 0   | 0    | 2,978   | 0     | 2,978   | 0  | 0     | 0    | 0  |
| 4,626   | 0   | 0    | 4,626   | 0     | 4,599   | 4  | 27    | 0    | 0  |
| 3,886   | 0   | 0    | 3,886   | 0     | 3,886   | 0  | 0     | 0    | 0  |
| 317     | 0   | 0    | 317     | 0     | 317     | 0  | 0     | 0    | 0  |
| 4,890   | 0   | 0    | 4,890   | 0     | 4,890   | 0  | 0     | 0    | 0  |
| 452     | 0   | 0    | 0       | 452   | 452     | 0  | 0     | 0    | 0  |
| 6,291   | 0   | 0    | 6,291   | 0     | 6,288   | 1  | 3     | 0    | 0  |
| 3,947   | 0   | 0    | 3,947   | 0     | 3,947   | 0  | 0     | 0    | 0  |
| 10,256  | 0   | 0    | 10,256  | 0     | 10,256  | 0  | 0     | 0    | 0  |
| 3,179   | 0   | 0    | 3,179   | 0     | 3,179   | 0  | 0     | 0    | 0  |
| 814     | 0   | 0    | 494     | 320   | 814     | 0  | 0     | 0    | 0  |
| 19,977  | 0   | 0    | 19,977  | 0     | 19,817  | 8  | 160   | 0    | 0  |
| 11,825  | 0   | 0    | 11,622  | 203   | 10,295  | 4  | 1,530 | 0    | 0  |
| 5,746   | 0   | 0    | 5,746   | 0     | 5,746   | 0  | 0     | 0    | 0  |
| 7,477   | 0   | 0    | 7,477   | 0     | 7,477   | 0  | 0     | 0    | 0  |
|         |     |      |         |       |         |    |       |      |    |
| 181,812 | 0   | 532  | 176,790 | 4,490 | 176,117 | 36 | 5,695 | 0    | 0  |

事務所別内訳 (令和3年4月1日現在)  
宮古土木事務所

| 路線名   | 総延長     | 重用     | 未供用     | 実延長     | 改良率<br>(%) | 舗装<br>高級<br>率(%) |
|-------|---------|--------|---------|---------|------------|------------------|
| 旧道合計  | 1,970   | 0      | 0       | 1,970   | 66.2       | 66.2             |
| 新道合計  | 3,179   | 0      | 0       | 3,179   | 100.0      | 100.0            |
| 事務所合計 | 453,603 | 10,206 | 256,436 | 186,961 | 97.7       | 97.2             |

単位：メートル

| 舗装<br>簡易<br>含率<br>(%) | 歩道橋 | 道 路 面 積(m <sup>2</sup> ) |           |           | 歩 道 延 長 |         | 改良済<br>延 長 | 未改良<br>延 長 |
|-----------------------|-----|--------------------------|-----------|-----------|---------|---------|------------|------------|
|                       |     | 道路敷                      | 道路部       | 車道        | 設置延長    | 総延長     |            |            |
| 90.4                  | 0   | 14,509                   | 13,073    | 9,023     | 477     | 477     | 1,305      | 665        |
| 100.0                 | 0   | 47,288                   | 37,633    | 19,225    | 3,179   | 5,607   | 3,179      | 0          |
| 99.9                  | 0   | 2,827,525                | 2,407,929 | 1,251,491 | 170,984 | 259,100 | 182,572    | 4,389      |

事務所別内訳 (令和3年4月1日現在)  
宮古土木事務所

| 路線名   | 改良済         |             |            |            | 未改良        |            |            |               |
|-------|-------------|-------------|------------|------------|------------|------------|------------|---------------|
|       | 19.5m<br>以上 | 13.0m<br>以上 | 5.5m<br>以上 | 5.5m<br>未満 | 5.5m<br>以上 | 3.5m<br>以上 | 3.5m<br>未満 | うち自動車<br>交通不能 |
| 旧道合計  | 0           | 0           | 477        | 828        | 0          | 504        | 161        | 0             |
| 新道合計  | 0           | 0           | 3,179      | 0          | 0          | 0          | 0          | 0             |
| 事務所合計 | 257         | 991         | 178,220    | 3,104      | 831        | 3,397      | 161        | 0             |



単位：メートル

| 舗装済     | 未舗装 | 舗装済  |         |       | 道路延長    | 橋梁 |       | トンネル |    |
|---------|-----|------|---------|-------|---------|----|-------|------|----|
|         |     | セメント | アスファルト  |       |         | 個数 | 延長    | 個数   | 延長 |
|         |     |      | 高級      | 簡易    |         |    |       |      |    |
| 1,780   | 190 | 0    | 1,305   | 475   | 1,970   | 0  | 0     | 0    | 0  |
| 3,179   | 0   | 0    | 3,179   | 0     | 3,179   | 0  | 0     | 0    | 0  |
| 186,771 | 190 | 532  | 181,274 | 4,965 | 181,266 | 36 | 5,695 | 0    | 0  |

事務所別内訳 (令和3年4月1日現在)  
八重山土木事務所

| 路線名        | 総延長     | 重用    | 未供用    | 実延長     | 改良率<br>(%) | 舗装<br>高級<br>率(%) |
|------------|---------|-------|--------|---------|------------|------------------|
| 国 道        | 114,156 | 0     | 79,500 | 34,656  | 97.3       | 87.8             |
| 国道390号     | 110,002 | 0     | 79,500 | 30,502  | 100.0      | 93.9             |
| 国道390号(旧)  | 4,154   | 0     | 0      | 4,154   | 77.3       | 42.9             |
| 主要地方道      | 64,534  | 0     | 0      | 64,534  | 90.4       | 88.4             |
| 石垣港伊原間線    | 40,243  | 0     | 0      | 40,243  | 100.0      | 100.0            |
| 石垣港伊原間線(旧) | 4,873   | 0     | 0      | 4,873   | 28.0       | 0.0              |
| 富野大川線      | 16,757  | 0     | 0      | 16,757  | 100.0      | 100.0            |
| 富野大川線(旧)   | 2,661   | 0     | 0      | 2,661   | 0.0        | 0.8              |
| 一般県道       | 135,576 | 3,130 | 7,035  | 125,411 | 88.8       | 80.8             |
| 平野伊原間線     | 14,544  | 0     | 0      | 14,544  | 60.4       | 37.1             |
| 川平高屋線      | 3,099   | 0     | 0      | 3,099   | 100.0      | 100.0            |
| 石垣浅田線      | 8,577   | 0     | 0      | 8,577   | 98.1       | 64.3             |
| 石垣浅田線(旧)   | 220     | 0     | 0      | 220     | 100.0      | 100.0            |
| 大浜富野線      | 10,254  | 46    | 0      | 10,208  | 100.0      | 100.0            |
| 石垣空港線      | 799     | 0     | 0      | 799     | 100.0      | 100.0            |
| 石垣空港線(新)   | 8,900   | 0     | 7,035  | 1,865   | 0.0        | 100.0            |
| 白浜南風見線     | 50,352  | 0     | 0      | 50,352  | 100.0      | 95.0             |
| 白浜南風見線(旧)  | 3,686   | 0     | 0      | 3,686   | 0.0        | 0.0              |
| 与那国島線      | 14,433  | 0     | 0      | 14,433  | 90.5       | 90.5             |
| 与那国港線      | 613     | 0     | 0      | 613     | 100.0      | 100.0            |
| 新川白保線      | 15,360  | 3,084 | 0      | 12,276  | 93.6       | 87.6             |
| 新川白保線(旧)   | 381     | 0     | 0      | 381     | 0.0        | 0.0              |
| 小浜港線       | 1,536   | 0     | 0      | 1,536   | 100.0      | 100.0            |
| 黒島港線       | 2,438   | 0     | 0      | 2,438   | 100.0      | 0.0              |
| 黒島港線(旧)    | 384     | 0     | 0      | 384     | 100.0      | 100.0            |
| 現道合計       | 289,007 | 3,130 | 79,500 | 206,377 | 96.1       | 89.4             |
| 旧道合計       | 16,359  | 0     | 0      | 16,359  | 31.7       | 14.7             |
| 新道合計       | 8,900   | 0     | 7,035  | 1,865   | 0.0        | 100.0            |

単位：メートル

| 舗装<br>簡易<br>含率<br>(%) | 歩<br>道<br>橋 | 道 路 面 積(㎡) |           |           | 歩 道 延 長 |         | 改 良 済<br>延 長 | 未 改 良<br>延 長 |
|-----------------------|-------------|------------|-----------|-----------|---------|---------|--------------|--------------|
|                       |             | 道 路 敷      | 道 路 部     | 車 道       | 設 置 延 長 | 総 延 長   |              |              |
|                       |             |            |           |           |         |         |              |              |
| 96.5                  | 0           | 677,090    | 488,171   | 213,856   | 34,029  | 70,668  | 33,715       | 941          |
| 100.0                 | 0           | 624,376    | 437,701   | 185,222   | 30,502  | 63,809  | 30,502       | 0            |
| 70.8                  | 0           | 52,714     | 50,470    | 28,634    | 3,527   | 6,859   | 3,213        | 941          |
|                       |             |            |           |           |         |         |              |              |
| 91.8                  | 0           | 973,150    | 642,016   | 411,966   | 40,327  | 47,250  | 58,364       | 6,170        |
| 100.0                 | 0           | 610,944    | 425,268   | 266,779   | 26,679  | 30,831  | 40,243       | 0            |
| 33.3                  | 0           | 35,030     | 26,973    | 22,097    | 0       | 0       | 1,364        | 3,509        |
| 100.0                 | 0           | 296,885    | 177,112   | 113,088   | 13,648  | 16,419  | 16,757       | 0            |
| 22.4                  | 0           | 30,291     | 12,663    | 10,002    | 0       | 0       | 0            | 2,661        |
|                       |             |            |           |           |         |         |              |              |
| 99.8                  | 0           | 1,869,233  | 1,268,862 | 801,216   | 98,961  | 113,358 | 111,415      | 13,996       |
| 100.0                 | 0           | 194,820    | 121,077   | 85,073    | 10,857  | 12,846  | 8,784        | 5,760        |
| 100.0                 | 0           | 56,169     | 40,767    | 23,041    | 3,099   | 3,469   | 3,099        | 0            |
| 100.0                 | 0           | 147,860    | 114,673   | 66,958    | 8,479   | 9,482   | 8,418        | 159          |
| 100.0                 | 0           | 2,288      | 1,772     | 1,540     | 0       | 0       | 220          | 0            |
| 100.0                 | 0           | 199,843    | 124,388   | 63,546    | 10,208  | 12,886  | 10,208       | 0            |
| 100.0                 | 0           | 12,543     | 12,093    | 5,425     | 799     | 1,598   | 799          | 0            |
| 100.0                 | 0           | 28,279     | 25,657    | 19,417    | 721     | 721     | 0            | 1,865        |
| 100.0                 | 0           | 702,779    | 501,299   | 299,270   | 45,507  | 51,177  | 50,352       | 0            |
| 94.4                  | 0           | 54,285     | 24,840    | 19,763    | 0       | 0       | 0            | 3,686        |
| 100.0                 | 0           | 224,824    | 131,246   | 92,094    | 6,317   | 8,151   | 13,068       | 1,365        |
| 100.0                 | 0           | 6,182      | 5,029     | 3,317     | 303     | 303     | 613          | 0            |
| 100.0                 | 0           | 179,030    | 115,551   | 92,355    | 8,694   | 8,748   | 11,496       | 780          |
| 100.0                 | 0           | 2,913      | 1,981     | 1,600     | 0       | 0       | 0            | 381          |
| 100.0                 | 0           | 24,451     | 18,204    | 10,464    | 1,536   | 1,536   | 1,536        | 0            |
| 100.0                 | 0           | 28,736     | 27,958    | 15,728    | 2,314   | 2,314   | 2,438        | 0            |
| 100.0                 | 0           | 4,231      | 2,327     | 1,625     | 127     | 127     | 384          | 0            |
|                       |             |            |           |           |         |         |              |              |
| 100.0                 | 0           | 3,309,442  | 2,252,366 | 1,322,360 | 168,942 | 223,569 | 198,313      | 8,064        |
| 58.9                  | 0           | 181,752    | 121,026   | 85,261    | 3,654   | 6,986   | 5,181        | 11,178       |
| 100.0                 | 0           | 28,279     | 25,657    | 19,417    | 721     | 721     | 0            | 1,865        |

事務所別内訳 (令和3年4月1日現在)  
八重山土木事務所

| 路線名        | 改 良 済       |             |            |            | 未 改 良      |            |            |               |
|------------|-------------|-------------|------------|------------|------------|------------|------------|---------------|
|            | 19.5m<br>以上 | 13.0m<br>以上 | 5.5m<br>以上 | 5.5m<br>未満 | 5.5m<br>以上 | 3.5m<br>以上 | 3.5m<br>未満 | うち自動車<br>交通不能 |
| 国 道        | 0           | 96          | 33,619     | 0          | 0          | 941        | 0          | 0             |
| 国道390号     | 0           | 96          | 30,406     | 0          | 0          | 0          | 0          | 0             |
| 国道390号(旧)  | 0           | 0           | 3,213      | 0          | 0          | 941        | 0          | 0             |
| 主 要 地 方 道  | 125         | 33          | 57,884     | 322        | 272        | 4,613      | 1,285      | 0             |
| 石垣港伊原間線    | 76          | 4           | 40,065     | 98         | 0          | 0          | 0          | 0             |
| 石垣港伊原間線(旧) | 0           | 0           | 1,140      | 224        | 0          | 3,509      | 0          | 0             |
| 富野大川線      | 49          | 29          | 16,679     | 0          | 0          | 0          | 0          | 0             |
| 富野大川線(旧)   | 0           | 0           | 0          | 0          | 272        | 1,104      | 1,285      | 0             |
| 一 般 県 道    | 128         | 126         | 108,567    | 2,594      | 5,911      | 8,085      | 0          | 0             |
| 平野伊原間線     | 0           | 0           | 8,784      | 0          | 912        | 4,848      | 0          | 0             |
| 川平高屋線      | 29          | 0           | 3,070      | 0          | 0          | 0          | 0          | 0             |
| 石垣浅田線      | 0           | 0           | 8,418      | 0          | 0          | 159        | 0          | 0             |
| 石垣浅田線(旧)   | 0           | 0           | 220        | 0          | 0          | 0          | 0          | 0             |
| 大浜富野線      | 99          | 71          | 10,038     | 0          | 0          | 0          | 0          | 0             |
| 石垣空港線      | 0           | 0           | 799        | 0          | 0          | 0          | 0          | 0             |
| 石垣空港線(新)   | 0           | 0           | 0          | 0          | 1,865      | 0          | 0          | 0             |
| 白浜南風見線     | 0           | 55          | 48,497     | 1,800      | 0          | 0          | 0          | 0             |
| 白浜南風見線(旧)  | 0           | 0           | 0          | 0          | 2,354      | 1,332      | 0          | 0             |
| 与那国島線      | 0           | 0           | 13,068     | 0          | 0          | 1,365      | 0          | 0             |
| 与那国港線      | 0           | 0           | 334        | 279        | 0          | 0          | 0          | 0             |
| 新川白保線      | 0           | 0           | 11,496     | 0          | 780        | 0          | 0          | 0             |
| 新川白保線(旧)   | 0           | 0           | 0          | 0          | 0          | 381        | 0          | 0             |
| 小浜港線       | 0           | 0           | 1,536      | 0          | 0          | 0          | 0          | 0             |
| 黒島港線       | 0           | 0           | 2,307      | 131        | 0          | 0          | 0          | 0             |
| 黒島港線(旧)    | 0           | 0           | 0          | 384        | 0          | 0          | 0          | 0             |
| 現 道 合 計    | 253         | 255         | 195,497    | 2,308      | 1,692      | 6,372      | 0          | 0             |
| 旧 道 合 計    | 0           | 0           | 4,573      | 608        | 2,626      | 7,267      | 1,285      | 0             |
| 新 道 合 計    | 0           | 0           | 0          | 0          | 1,865      | 0          | 0          | 0             |

単位：メートル

| 舗装済     | 未舗装   | 舗装済   |         |        | 道路延長    | 橋梁  |       | トンネル |       |
|---------|-------|-------|---------|--------|---------|-----|-------|------|-------|
|         |       | セメント  | アスファルト  |        |         | 個数  | 延長    | 個数   | 延長    |
|         |       |       | 高級      | 簡易     |         |     |       |      |       |
|         |       |       |         |        |         |     |       |      |       |
| 33,445  | 1,211 | 0     | 30,428  | 3,017  | 34,380  | 14  | 276   | 0    | 0     |
| 30,502  | 0     | 0     | 28,647  | 1,855  | 30,226  | 14  | 276   | 0    | 0     |
| 2,943   | 1,211 | 0     | 1,781   | 1,162  | 4,154   | 0   | 0     | 0    | 0     |
|         |       |       |         |        |         |     |       |      |       |
| 59,219  | 5,315 | 1,196 | 55,826  | 2,197  | 62,184  | 48  | 1,176 | 1    | 1,174 |
| 40,243  | 0     | 0     | 40,243  | 0      | 39,573  | 39  | 670   | 0    | 0     |
| 1,623   | 3,250 | 0     | 0       | 1,623  | 4,873   | 0   | 0     | 0    | 0     |
| 16,757  | 0     | 1,174 | 15,583  | 0      | 15,077  | 9   | 506   | 1    | 1,174 |
| 596     | 2,065 | 22    | 0       | 574    | 2,661   | 0   | 0     | 0    | 0     |
|         |       |       |         |        |         |     |       |      |       |
| 125,206 | 205   | 0     | 101,306 | 23,900 | 122,525 | 73  | 2,211 | 1    | 675   |
| 14,544  | 0     | 0     | 5,403   | 9,141  | 14,480  | 2   | 64    | 0    | 0     |
| 3,099   | 0     | 0     | 3,099   | 0      | 3,097   | 1   | 2     | 0    | 0     |
| 8,577   | 0     | 0     | 5,514   | 3,063  | 8,460   | 5   | 117   | 0    | 0     |
| 220     | 0     | 0     | 220     | 0      | 220     | 0   | 0     | 0    | 0     |
| 10,208  | 0     | 0     | 10,208  | 0      | 10,079  | 7   | 129   | 0    | 0     |
| 799     | 0     | 0     | 799     | 0      | 799     | 0   | 0     | 0    | 0     |
| 1,865   | 0     | 0     | 1,865   | 0      | 1,865   | 0   | 0     | 0    | 0     |
| 50,352  | 0     | 0     | 47,848  | 2,504  | 47,984  | 39  | 1,693 | 1    | 675   |
| 3,481   | 205   | 0     | 0       | 3,481  | 3,686   | 0   | 0     | 0    | 0     |
| 14,433  | 0     | 0     | 13,068  | 1,365  | 14,372  | 7   | 61    | 0    | 0     |
| 613     | 0     | 0     | 613     | 0      | 613     | 0   | 0     | 0    | 0     |
| 12,276  | 0     | 0     | 10,749  | 1,527  | 12,137  | 11  | 139   | 0    | 0     |
| 381     | 0     | 0     | 0       | 381    | 381     | 0   | 0     | 0    | 0     |
| 1,536   | 0     | 0     | 1,536   | 0      | 1,530   | 1   | 6     | 0    | 0     |
| 2,438   | 0     | 0     | 0       | 2,438  | 2,438   | 0   | 0     | 0    | 0     |
| 384     | 0     | 0     | 384     | 0      | 384     | 0   | 0     | 0    | 0     |
|         |       |       |         |        |         |     |       |      |       |
| 206,377 | 0     | 1,174 | 183,310 | 21,893 | 200,865 | 135 | 3,663 | 2    | 1,849 |
| 9,628   | 6,731 | 22    | 2,385   | 7,221  | 16,359  | 0   | 0     | 0    | 0     |
| 1,865   | 0     | 0     | 1,865   | 0      | 1,865   | 0   | 0     | 0    | 0     |

事務所別内訳 (令和3年4月1日現在)  
八重山土木事務所

| 路線名   | 総延長     | 重用    | 未供用    | 実延長     | 改良率<br>(%) | 舗装<br>高級<br>率(%) |
|-------|---------|-------|--------|---------|------------|------------------|
| 事務所合計 | 314,266 | 3,130 | 86,535 | 224,601 | 90.6       | 84.0             |

単位：メートル

| 舗装<br>簡易<br>含率<br>(%) | 歩道橋 | 道 路 面 積(m <sup>2</sup> ) |           |           | 歩 道 延 長 |         | 改良済<br>延 長 | 未改良<br>延 長 |
|-----------------------|-----|--------------------------|-----------|-----------|---------|---------|------------|------------|
|                       |     | 道路敷                      | 道路部       | 車道        | 設置延長    | 総延長     |            |            |
| 97.0                  | 0   | 3,519,473                | 2,399,049 | 1,427,038 | 173,317 | 231,276 | 203,494    | 21,107     |

事務所別内訳 (令和3年4月1日現在)  
八重山土木事務所

| 路線名   | 改良済         |             |            |            | 未改良        |            |            |               |
|-------|-------------|-------------|------------|------------|------------|------------|------------|---------------|
|       | 19.5m<br>以上 | 13.0m<br>以上 | 5.5m<br>以上 | 5.5m<br>未満 | 5.5m<br>以上 | 3.5m<br>以上 | 3.5m<br>未満 | うち自動車<br>交通不能 |
| 事務所合計 | 253         | 255         | 200,070    | 2,916      | 6,183      | 13,639     | 1,285      | 0             |



単位：メートル

| 舗装済     | 未舗装   | 舗装済   |         |        | 道路延長    | 橋梁  |       | トンネル |       |
|---------|-------|-------|---------|--------|---------|-----|-------|------|-------|
|         |       | セメント  | アスファルト  |        |         | 個数  | 延長    | 個数   | 延長    |
|         |       |       | 高級      | 簡易     |         |     |       |      |       |
| 217,870 | 6,731 | 1,196 | 187,560 | 29,114 | 219,089 | 135 | 3,663 | 2    | 1,849 |

# 事務所別内訳 (令和3年4月1日現在)

自転車歩行者専用道路(独立専用自歩道)

南部土木事務所

| 路線名               | 総延長    | 重用    | 未供用    | 実延長   |
|-------------------|--------|-------|--------|-------|
| 一般県道<br>玉城那覇自転車道線 | 35,620 | 4,737 | 21,709 | 9,174 |
| 合計                | 35,620 | 4,737 | 21,709 | 9,174 |

単位：メートル

| 有効幅員区別実延長内訳 |       |       |      |      |
|-------------|-------|-------|------|------|
| 4m以上        | 3m以上  | 2m以上  | 1m以上 | 1m未満 |
| 418         | 3,765 | 4,991 | 0    | 0    |
| 418         | 3,765 | 4,991 | 0    | 0    |

# 事務所別内訳

(令和3年4月1日現在)

自転車歩行者専用道路(独立専用自歩道)

南部土木事務所

| 路線名  |           | 未舗装道 | 舗装道   | 道路延長  |
|------|-----------|------|-------|-------|
| 一般県道 | 玉城那覇自転車道線 | 0    | 9,174 | 9,089 |
| 合計   |           | 0    | 9,174 | 9,089 |

単位：メートル

| 橋 梁 |     | トンネル |     | 道 路 面 積 (m2) |        | 重用自歩道<br>設置延長 |
|-----|-----|------|-----|--------------|--------|---------------|
| 個数  | 延 長 | 個数   | 延 長 | 道 路 敷        | 有効幅員   |               |
| 2   | 85  | 0    | 0   | 62,122       | 28,574 | 0             |
| 2   | 85  | 0    | 0   | 62,122       | 28,574 | 0             |



## 6 . 路 線 別 内 訳

- (1) 国道(指定区間)
- (2) 国道(指定区間外)
- (3) 主要地方道
- (4) 一般県道(北部土木事務所)
- (5) 一般県道(中部土木事務所)
- (6) 一般県道(南部土木事務所)
- (7) 一般県道(宮古土木事務所)
- (8) 一般県道(八重山土木事務所)
- (9) 自転車歩行者専用道路

路線別内訳  
国道（指定区間）

（令和3年4月1日現在）

| 路線名      | 総延長     | 重用 | 未供用    | 実延長     | 改良率<br>(%) | 舗装<br>高級<br>率(%) |
|----------|---------|----|--------|---------|------------|------------------|
| 国道58号    | 140,718 | 0  | 18,500 | 122,218 | 100.0      | 100.0            |
| 那覇市      | 4,211   | 0  | 0      | 4,211   | 100.0      | 100.0            |
| 宜野湾市     | 4,068   | 0  | 0      | 4,068   | 100.0      | 100.0            |
| 浦添市      | 5,400   | 0  | 0      | 5,400   | 100.0      | 100.0            |
| 名護市      | 26,242  | 0  | 0      | 26,242  | 100.0      | 100.0            |
| 国頭村      | 48,898  | 0  | 18,500 | 30,398  | 100.0      | 100.0            |
| 大宜味村     | 12,796  | 0  | 0      | 12,796  | 100.0      | 100.0            |
| 恩納村      | 23,092  | 0  | 0      | 23,092  | 100.0      | 100.0            |
| 読谷村      | 6,552   | 0  | 0      | 6,552   | 100.0      | 100.0            |
| 嘉手納町     | 3,544   | 0  | 0      | 3,544   | 100.0      | 100.0            |
| 北谷町      | 5,915   | 0  | 0      | 5,915   | 100.0      | 100.0            |
| 国道58号(旧) | 17,381  | 0  | 0      | 17,381  | 100.0      | 100.0            |
| 宜野湾市     | 4,505   | 0  | 0      | 4,505   | 100.0      | 100.0            |
| 浦添市      | 145     | 0  | 0      | 145     | 100.0      | 100.0            |
| 国頭村      | 762     | 0  | 0      | 762     | 100.0      | 100.0            |
| 恩納村      | 11,969  | 0  | 0      | 11,969  | 100.0      | 100.0            |
| 国道58号(新) | 11,555  | 0  | 0      | 11,555  | 100.0      | 100.0            |
| 那覇市      | 2,548   | 0  | 0      | 2,548   | 100.0      | 100.0            |
| 宜野湾市     | 225     | 0  | 0      | 225     | 100.0      | 100.0            |
| 浦添市      | 1,761   | 0  | 0      | 1,761   | 100.0      | 100.0            |
| 名護市      | 4,243   | 0  | 0      | 4,243   | 100.0      | 100.0            |
| 読谷村      | 2,778   | 0  | 0      | 2,778   | 100.0      | 100.0            |



単位：メートル

| 舗装<br>簡易<br>含率<br>(%) | 歩道<br>橋 | 道 路 面 積 (㎡) |           |           | 歩 道 延 長 |         | 改良済<br>延 長 | 未改良<br>延 長 |
|-----------------------|---------|-------------|-----------|-----------|---------|---------|------------|------------|
|                       |         | 道 路 敷       | 道 路 部     | 車 道       | 設置延長    | 総延長     |            |            |
| 100.0                 | 22      | 3,784,404   | 2,357,305 | 1,389,452 | 119,916 | 207,098 | 122,218    | 0          |
| 100.0                 | 6       | 141,176     | 140,263   | 101,250   | 4,211   | 8,422   | 4,211      | 0          |
| 100.0                 | 0       | 197,714     | 195,372   | 55,266    | 4,068   | 8,720   | 4,068      | 0          |
| 100.0                 | 5       | 164,755     | 160,484   | 121,645   | 5,400   | 10,800  | 5,400      | 0          |
| 100.0                 | 6       | 927,540     | 528,318   | 291,823   | 26,242  | 48,343  | 26,242     | 0          |
| 100.0                 | 0       | 440,737     | 333,058   | 207,020   | 28,096  | 37,408  | 30,398     | 0          |
| 100.0                 | 0       | 268,949     | 157,403   | 89,559    | 12,796  | 22,101  | 12,796     | 0          |
| 100.0                 | 0       | 1,084,346   | 396,839   | 215,661   | 23,092  | 39,282  | 23,092     | 0          |
| 100.0                 | 1       | 271,467     | 157,848   | 101,943   | 6,552   | 13,104  | 6,552      | 0          |
| 100.0                 | 1       | 99,037      | 99,037    | 81,667    | 3,544   | 7,088   | 3,544      | 0          |
| 100.0                 | 3       | 188,683     | 188,683   | 123,618   | 5,915   | 11,830  | 5,915      | 0          |
| 100.0                 | 3       | 477,072     | 398,630   | 248,252   | 16,619  | 33,744  | 17,381     | 0          |
| 100.0                 | 2       | 136,701     | 136,701   | 105,174   | 4,505   | 10,180  | 4,505      | 0          |
| 100.0                 | 0       | 5,350       | 5,350     | 3,770     | 145     | 290     | 145        | 0          |
| 100.0                 | 0       | 31,732      | 6,478     | 4,572     | 0       | 0       | 762        | 0          |
| 100.0                 | 1       | 303,289     | 250,101   | 134,736   | 11,969  | 23,274  | 11,969     | 0          |
| 100.0                 | 0       | 552,710     | 250,912   | 126,636   | 2,778   | 4,870   | 11,555     | 0          |
| 100.0                 | 0       | 136,229     | 111,029   | 33,124    | 0       | 0       | 2,548      | 0          |
| 100.0                 | 0       | 3,002       | 1,903     | 1,590     | 0       | 0       | 225        | 0          |
| 100.0                 | 0       | 24,845      | 19,900    | 16,023    | 0       | 0       | 1,761      | 0          |
| 100.0                 | 0       | 288,008     | 48,345    | 39,743    | 0       | 0       | 4,243      | 0          |
| 100.0                 | 0       | 100,626     | 69,735    | 36,156    | 2,778   | 4,870   | 2,778      | 0          |

# 路線別内訳

## 国道（指定区間）

（令和3年4月1日現在）

| 路線名      | 改良済     |         |        |        | 未改良    |        |        |           |
|----------|---------|---------|--------|--------|--------|--------|--------|-----------|
|          | 19.5m以上 | 13.0m以上 | 5.5m以上 | 5.5m未満 | 5.5m以上 | 3.5m以上 | 3.5m未満 | うち自動車交通不能 |
| 国道58号    | 18,541  | 29,393  | 74,284 | 0      | 0      | 0      | 0      | 0         |
| 那覇市      | 4,211   | 0       | 0      | 0      | 0      | 0      | 0      | 0         |
| 宜野湾市     | 260     | 3,808   | 0      | 0      | 0      | 0      | 0      | 0         |
| 浦添市      | 5,000   | 400     | 0      | 0      | 0      | 0      | 0      | 0         |
| 名護市      | 0       | 11,330  | 14,912 | 0      | 0      | 0      | 0      | 0         |
| 国頭村      | 0       | 440     | 29,958 | 0      | 0      | 0      | 0      | 0         |
| 大宜味村     | 0       | 0       | 12,796 | 0      | 0      | 0      | 0      | 0         |
| 恩納村      | 0       | 6,474   | 16,618 | 0      | 0      | 0      | 0      | 0         |
| 読谷村      | 0       | 6,552   | 0      | 0      | 0      | 0      | 0      | 0         |
| 嘉手納町     | 3,155   | 389     | 0      | 0      | 0      | 0      | 0      | 0         |
| 北谷町      | 5,915   | 0       | 0      | 0      | 0      | 0      | 0      | 0         |
| 国道58号(旧) | 4,358   | 292     | 12,731 | 0      | 0      | 0      | 0      | 0         |
| 宜野湾市     | 4,213   | 292     | 0      | 0      | 0      | 0      | 0      | 0         |
| 浦添市      | 145     | 0       | 0      | 0      | 0      | 0      | 0      | 0         |
| 国頭村      | 0       | 0       | 762    | 0      | 0      | 0      | 0      | 0         |
| 恩納村      | 0       | 0       | 11,969 | 0      | 0      | 0      | 0      | 0         |
| 国道58号(新) | 1,453   | 3,473   | 6,629  | 0      | 0      | 0      | 0      | 0         |
| 那覇市      | 0       | 2,548   | 0      | 0      | 0      | 0      | 0      | 0         |
| 宜野湾市     | 0       | 0       | 225    | 0      | 0      | 0      | 0      | 0         |
| 浦添市      | 0       | 845     | 916    | 0      | 0      | 0      | 0      | 0         |
| 名護市      | 0       | 80      | 4,163  | 0      | 0      | 0      | 0      | 0         |
| 読谷村      | 1,453   | 0       | 1,325  | 0      | 0      | 0      | 0      | 0         |

単位：メートル

| 舗装済     | 未舗装 | 舗装済   |         |    | 道路延長    | 橋梁         |       | トンネル |       |
|---------|-----|-------|---------|----|---------|------------|-------|------|-------|
|         |     | セメント  | アスファルト  |    |         | 個数         | 延長    | 個数   | 延長    |
|         |     |       | 高級      | 簡易 |         |            |       |      |       |
| 122,218 | 0   | 2,685 | 119,533 | 0  | 113,862 | 120<br>(6) | 5,671 | 5    | 2,685 |
| 4,211   | 0   | 0     | 4,211   | 0  | 4,010   | 4<br>(1)   | 201   | 0    | 0     |
| 4,068   | 0   | 0     | 4,068   | 0  | 3,924   | 2<br>(1)   | 144   | 0    | 0     |
| 5,400   | 0   | 0     | 5,400   | 0  | 5,248   | 5<br>(2)   | 152   | 0    | 0     |
| 26,242  | 0   | 0     | 26,242  | 0  | 25,234  | 28         | 1,008 | 0    | 0     |
| 30,398  | 0   | 2,685 | 27,713  | 0  | 27,144  | 22         | 569   | 5    | 2,685 |
| 12,796  | 0   | 0     | 12,796  | 0  | 11,852  | 16         | 944   | 0    | 0     |
| 23,092  | 0   | 0     | 23,092  | 0  | 20,586  | 30         | 2,506 | 0    | 0     |
| 6,552   | 0   | 0     | 6,552   | 0  | 6,515   | 2<br>(1)   | 37    | 0    | 0     |
| 3,544   | 0   | 0     | 3,544   | 0  | 3,520   | 3<br>(1)   | 24    | 0    | 0     |
| 5,915   | 0   | 0     | 5,915   | 0  | 5,829   | 8          | 86    | 0    | 0     |
| 17,381  | 0   | 0     | 17,381  | 0  | 17,228  | 11         | 153   | 0    | 0     |
| 4,505   | 0   | 0     | 4,505   | 0  | 4,498   | 1          | 7     | 0    | 0     |
| 145     | 0   | 0     | 145     | 0  | 97      | 2          | 48    | 0    | 0     |
| 762     | 0   | 0     | 762     | 0  | 762     | 0          | 0     | 0    | 0     |
| 11,969  | 0   | 0     | 11,969  | 0  | 11,871  | 8          | 98    | 0    | 0     |
| 11,555  | 0   | 0     | 11,555  | 0  | 4,992   | 6          | 2,276 | 3    | 4,287 |
| 2,548   | 0   | 0     | 2,548   | 0  | 733     | 1          | 674   | 1    | 1,141 |
| 225     | 0   | 0     | 225     | 0  | 17      | 1          | 208   | 0    | 0     |
| 1,761   | 0   | 0     | 1,761   | 0  | 845     | 2          | 916   | 0    | 0     |
| 4,243   | 0   | 0     | 4,243   | 0  | 619     | 2          | 478   | 2    | 3,146 |
| 2,778   | 0   | 0     | 2,778   | 0  | 2,778   | 0          | 0     | 0    | 0     |

※（ ）市町村境界に架設された橋梁個数。

# 路線別内訳

## 国道 (指定区間)

(令和3年4月1日現在)

| 路線名       | 総延長    | 重用 | 未供用 | 実延長    | 改良率<br>(%) | 舗装<br>高級<br>率(%) |
|-----------|--------|----|-----|--------|------------|------------------|
| 国道329号    | 78,111 | 0  | 0   | 78,111 | 100.0      | 100.0            |
| 名護市       | 13,603 | 0  | 0   | 13,603 | 100.0      | 100.0            |
| 沖縄市       | 10,949 | 0  | 0   | 10,949 | 100.0      | 100.0            |
| 宜野座村      | 8,563  | 0  | 0   | 8,563  | 100.0      | 100.0            |
| 金武町       | 13,396 | 0  | 0   | 13,396 | 100.0      | 100.0            |
| 北中城村      | 1,950  | 0  | 0   | 1,950  | 100.0      | 100.0            |
| 中城村       | 7,810  | 0  | 0   | 7,810  | 100.0      | 100.0            |
| 西原町       | 3,450  | 0  | 0   | 3,450  | 100.0      | 100.0            |
| 与那原町      | 2,100  | 0  | 0   | 2,100  | 100.0      | 100.0            |
| 南風原町      | 3,060  | 0  | 0   | 3,060  | 100.0      | 100.0            |
| 豊見城市      | 2,239  | 0  | 0   | 2,239  | 100.0      | 100.0            |
| うるま市      | 7,264  | 0  | 0   | 7,264  | 100.0      | 100.0            |
| 那覇市       | 1,861  | 0  | 0   | 1,861  | 100.0      | 100.0            |
| 那覇市       | 1,866  | 0  | 0   | 1,866  | 100.0      | 100.0            |
| 国道329号(旧) | 6,914  | 0  | 0   | 6,914  | 100.0      | 100.0            |
| 名護市       | 3,100  | 0  | 0   | 3,100  | 100.0      | 100.0            |
| 金武町       | 3,814  | 0  | 0   | 3,814  | 100.0      | 100.0            |
| 国道329号(新) | 4,661  | 0  | 0   | 4,661  | 100.0      | 100.0            |
| 那覇市       | 60     | 0  | 0   | 60     | 100.0      | 100.0            |
| 金武町       | 744    | 0  | 0   | 744    | 100.0      | 100.0            |
| 西原町       | 1,532  | 0  | 0   | 1,532  | 100.0      | 100.0            |
| 与那原町      | 150    | 0  | 0   | 150    | 100.0      | 100.0            |
| 南風原町      | 2,175  | 0  | 0   | 2,175  | 100.0      | 100.0            |
| 国道330号    | 20,535 | 0  | 0   | 20,535 | 100.0      | 100.0            |
| 那覇市       | 1,207  | 0  | 0   | 1,207  | 100.0      | 100.0            |
| 宜野湾市      | 5,790  | 0  | 0   | 5,790  | 100.0      | 100.0            |
| 浦添市       | 6,441  | 0  | 0   | 6,441  | 100.0      | 100.0            |
| 沖縄市       | 3,905  | 0  | 0   | 3,905  | 100.0      | 100.0            |
| 北中城村      | 3,192  | 0  | 0   | 3,192  | 100.0      | 100.0            |

単位：メートル

| 舗装簡易含率 (%) | 歩道橋 | 道 路 面 積 (㎡) |           |         | 歩 道 延 長 |         | 改良済<br>延 長 | 未改良<br>延 長 |
|------------|-----|-------------|-----------|---------|---------|---------|------------|------------|
|            |     | 道 路 敷       | 道 路 部     | 車 道     | 設置延長    | 総延長     |            |            |
| 100.0      | 11  | 2,059,444   | 1,496,739 | 873,197 | 77,761  | 144,560 | 78,111     | 0          |
| 100.0      | 0   | 320,322     | 177,097   | 102,289 | 13,253  | 20,559  | 13,603     | 0          |
| 100.0      | 5   | 212,233     | 201,095   | 152,525 | 10,949  | 21,898  | 10,949     | 0          |
| 100.0      | 0   | 325,980     | 146,631   | 60,570  | 8,563   | 15,646  | 8,563      | 0          |
| 100.0      | 0   | 319,401     | 160,067   | 98,555  | 13,396  | 23,257  | 13,396     | 0          |
| 100.0      | 0   | 35,100      | 33,444    | 25,575  | 1,950   | 3,900   | 1,950      | 0          |
| 100.0      | 2   | 142,242     | 141,460   | 110,790 | 7,810   | 15,620  | 7,810      | 0          |
| 100.0      | 0   | 62,704      | 60,825    | 48,300  | 3,450   | 6,900   | 3,450      | 0          |
| 100.0      | 1   | 37,800      | 37,800    | 29,400  | 2,100   | 4,200   | 2,100      | 0          |
| 100.0      | 0   | 56,299      | 56,299    | 43,310  | 3,060   | 6,120   | 3,060      | 0          |
| 100.0      | 0   | 123,060     | 103,536   | 36,584  | 2,239   | 4,478   | 2,239      | 0          |
| 100.0      | 1   | 250,786     | 210,370   | 101,696 | 7,264   | 14,528  | 7,264      | 0          |
| 100.0      | 1   | 91,774      | 90,076    | 31,098  | 1,861   | 6,864   | 1,861      | 0          |
| 100.0      | 1   | 81,743      | 78,039    | 32,505  | 1,866   | 590     | 1,866      | 0          |
| 100.0      | 0   | 140,607     | 106,893   | 50,007  | 3,814   | 7,628   | 6,914      | 0          |
| 100.0      | 0   | 66,542      | 39,796    | 22,096  | 0       | 0       | 3,100      | 0          |
| 100.0      | 0   | 74,065      | 67,097    | 27,911  | 3,814   | 7,628   | 3,814      | 0          |
| 100.0      | 0   | 168,477     | 109,765   | 48,845  | 3,325   | 4,701   | 4,661      | 0          |
| 100.0      | 0   | 2,421       | 2,408     | 702     | 60      | 100     | 60         | 0          |
| 100.0      | 0   | 28,381      | 14,108    | 5,700   | 0       | 0       | 744        | 0          |
| 100.0      | 0   | 56,087      | 25,999    | 17,086  | 1,532   | 1,532   | 1,532      | 0          |
| 100.0      | 0   | 3,175       | 2,158     | 975     | 150     | 150     | 150        | 0          |
| 100.0      | 0   | 78,413      | 65,092    | 24,382  | 1,583   | 2,919   | 2,175      | 0          |
| 100.0      | 13  | 693,820     | 515,267   | 324,278 | 20,535  | 41,070  | 20,535     | 0          |
| 100.0      | 1   | 28,364      | 23,536    | 15,691  | 1,207   | 2,414   | 1,207      | 0          |
| 100.0      | 6   | 140,044     | 124,638   | 90,213  | 5,790   | 11,580  | 5,790      | 0          |
| 100.0      | 5   | 316,658     | 176,373   | 87,714  | 6,441   | 12,882  | 6,441      | 0          |
| 100.0      | 0   | 112,279     | 103,955   | 77,230  | 3,905   | 7,810   | 3,905      | 0          |
| 100.0      | 1   | 96,475      | 86,765    | 53,430  | 3,192   | 6,384   | 3,192      | 0          |

路線別内訳  
国道（指定区間）

（令和3年4月1日現在）

| 路線名       | 改 良 済       |             |            |            | 未 改 良      |            |            |               |
|-----------|-------------|-------------|------------|------------|------------|------------|------------|---------------|
|           | 19.5m<br>以上 | 13.0m以<br>上 | 5.5m<br>以上 | 5.5m<br>未満 | 5.5m<br>以上 | 3.5m<br>以上 | 3.5m<br>未満 | うち自動車<br>交通不能 |
| 国道329号    | 2,400       | 40,063      | 35,648     | 0          | 0          | 0          | 0          | 0             |
| 名護市       | 0           | 0           | 13,603     | 0          | 0          | 0          | 0          | 0             |
| 沖縄市       | 0           | 10,799      | 150        | 0          | 0          | 0          | 0          | 0             |
| 宜野座村      | 0           | 0           | 8,563      | 0          | 0          | 0          | 0          | 0             |
| 金武町       | 63          | 140         | 13,193     | 0          | 0          | 0          | 0          | 0             |
| 北中城村      | 0           | 1,950       | 0          | 0          | 0          | 0          | 0          | 0             |
| 中城村       | 0           | 7,810       | 0          | 0          | 0          | 0          | 0          | 0             |
| 西原町       | 0           | 3,450       | 0          | 0          | 0          | 0          | 0          | 0             |
| 与那原町      | 0           | 2,100       | 0          | 0          | 0          | 0          | 0          | 0             |
| 南風原町      | 0           | 3,060       | 0          | 0          | 0          | 0          | 0          | 0             |
| 豊見城市      | 1,300       | 800         | 139        | 0          | 0          | 0          | 0          | 0             |
| うるま市      | 0           | 7,264       | 0          | 0          | 0          | 0          | 0          | 0             |
| 那覇市       | 485         | 1,376       | 0          | 0          | 0          | 0          | 0          | 0             |
| 那覇市       | 552         | 1,314       | 0          | 0          | 0          | 0          | 0          | 0             |
| 国道329号(旧) | 0           | 0           | 6,914      | 0          | 0          | 0          | 0          | 0             |
| 名護市       | 0           | 0           | 3,100      | 0          | 0          | 0          | 0          | 0             |
| 金武町       | 0           | 0           | 3,814      | 0          | 0          | 0          | 0          | 0             |
| 国道329号(新) | 0           | 661         | 4,000      | 0          | 0          | 0          | 0          | 0             |
| 那覇市       | 0           | 48          | 12         | 0          | 0          | 0          | 0          | 0             |
| 金武町       | 0           | 36          | 708        | 0          | 0          | 0          | 0          | 0             |
| 西原町       | 0           | 0           | 1,532      | 0          | 0          | 0          | 0          | 0             |
| 与那原町      | 0           | 0           | 150        | 0          | 0          | 0          | 0          | 0             |
| 南風原町      | 0           | 577         | 1,598      | 0          | 0          | 0          | 0          | 0             |
| 国道330号    | 1,570       | 18,605      | 360        | 0          | 0          | 0          | 0          | 0             |
| 那覇市       | 0           | 1,207       | 0          | 0          | 0          | 0          | 0          | 0             |
| 宜野湾市      | 0           | 5,790       | 0          | 0          | 0          | 0          | 0          | 0             |
| 浦添市       | 0           | 6,441       | 0          | 0          | 0          | 0          | 0          | 0             |
| 沖縄市       | 1,570       | 1,975       | 360        | 0          | 0          | 0          | 0          | 0             |
| 北中城村      | 0           | 3,192       | 0          | 0          | 0          | 0          | 0          | 0             |

単位：メートル

| 舗装済    | 未舗装 | 舗装済  |        |    | 道路延長   | 橋梁        |       | トンネル |     |
|--------|-----|------|--------|----|--------|-----------|-------|------|-----|
|        |     | セメント | アスファルト |    |        | 個数        | 延長    | 個数   | 延長  |
|        |     |      | 高級     | 簡易 |        |           |       |      |     |
| 78,111 | 0   | 165  | 77,946 | 0  | 73,866 | 56<br>(4) | 4,080 | 1    | 165 |
| 13,603 | 0   | 0    | 13,603 | 0  | 12,339 | 7         | 1,264 | 0    | 0   |
| 10,949 | 0   | 0    | 10,949 | 0  | 10,923 | 4<br>(1)  | 26    | 0    | 0   |
| 8,563  | 0   | 0    | 8,563  | 0  | 8,188  | 8         | 375   | 0    | 0   |
| 13,396 | 0   | 0    | 13,396 | 0  | 12,592 | 9         | 804   | 0    | 0   |
| 1,950  | 0   | 0    | 1,950  | 0  | 1,943  | 2<br>(1)  | 7     | 0    | 0   |
| 7,810  | 0   | 0    | 7,810  | 0  | 7,803  | 2         | 7     | 0    | 0   |
| 3,450  | 0   | 0    | 3,450  | 0  | 3,413  | 4         | 37    | 0    | 0   |
| 2,100  | 0   | 0    | 2,100  | 0  | 2,097  | 1         | 3     | 0    | 0   |
| 3,060  | 0   | 0    | 3,060  | 0  | 3,039  | 2         | 21    | 0    | 0   |
| 2,239  | 0   | 0    | 2,239  | 0  | 1,774  | 2<br>(1)  | 465   | 0    | 0   |
| 7,264  | 0   | 165  | 7,099  | 0  | 6,428  | 9         | 671   | 1    | 165 |
| 1,861  | 0   | 0    | 1,861  | 0  | 1,745  | 4<br>(1)  | 116   | 0    | 0   |
| 1,866  | 0   | 0    | 1,866  | 0  | 1,582  | 2         | 284   | 0    | 0   |
| 6,914  | 0   | 0    | 6,914  | 0  | 6,608  | 1         | 306   | 0    | 0   |
| 3,100  | 0   | 0    | 3,100  | 0  | 3,100  | 0         | 0     | 0    | 0   |
| 3,814  | 0   | 0    | 3,814  | 0  | 3,508  | 1         | 306   | 0    | 0   |
| 4,661  | 0   | 0    | 4,661  | 0  | 4,416  | 4         | 245   | 0    | 0   |
| 60     | 0   | 0    | 60     | 0  | 60     | 0         | 0     | 0    | 0   |
| 744    | 0   | 0    | 744    | 0  | 744    | 0         | 0     | 0    | 0   |
| 1,532  | 0   | 0    | 1,532  | 0  | 1,309  | 3         | 223   | 0    | 0   |
| 150    | 0   | 0    | 150    | 0  | 150    | 0         | 0     | 0    | 0   |
| 2,175  | 0   | 0    | 2,175  | 0  | 2,153  | 1         | 22    | 0    | 0   |
| 20,535 | 0   | 128  | 20,407 | 0  | 19,737 | 10<br>(2) | 570   | 2    | 228 |
| 1,207  | 0   | 0    | 1,207  | 0  | 1,207  | 0         | 0     | 0    | 0   |
| 5,790  | 0   | 0    | 5,790  | 0  | 5,758  | 3         | 32    | 0    | 0   |
| 6,441  | 0   | 128  | 6,313  | 0  | 5,744  | 3<br>(1)  | 469   | 2    | 228 |
| 3,905  | 0   | 0    | 3,905  | 0  | 3,901  | 1         | 4     | 0    | 0   |
| 3,192  | 0   | 0    | 3,192  | 0  | 3,127  | 3<br>(1)  | 65    | 0    | 0   |

※（ ）市町村境界に架設された橋梁個数。

# 路線別内訳

## 国道 (指定区間)

(令和3年4月1日現在)

| 路線名       | 総延長     | 重用     | 未供用    | 実延長     | 改良率<br>(%) | 舗装<br>高級<br>率(%) |
|-----------|---------|--------|--------|---------|------------|------------------|
| 国道331号    | 110,989 | 62,623 | 0      | 48,366  | 100.0      | 100.0            |
| 那覇市       | 5,300   | 0      | 0      | 5,300   | 100.0      | 100.0            |
| 名護市       | 7,811   | 7,811  | 0      | 0       | 0.0        | 0.0              |
| 糸満市       | 11,449  | 0      | 0      | 11,449  | 100.0      | 100.0            |
| 沖縄市       | 10,949  | 10,949 | 0      | 0       | 0.0        | 0.0              |
| 宜野座村      | 8,563   | 8,563  | 0      | 0       | 0.0        | 0.0              |
| 金武町       | 13,396  | 13,396 | 0      | 0       | 0.0        | 0.0              |
| 北中城村      | 1,950   | 1,950  | 0      | 0       | 0.0        | 0.0              |
| 中城村       | 7,810   | 7,810  | 0      | 0       | 0.0        | 0.0              |
| 西原町       | 3,450   | 3,450  | 0      | 0       | 0.0        | 0.0              |
| 与那原町      | 4,190   | 1,430  | 0      | 2,760   | 100.0      | 100.0            |
| 豊見城市      | 3,050   | 0      | 0      | 3,050   | 100.0      | 100.0            |
| うるま市      | 7,264   | 7,264  | 0      | 0       | 0.0        | 0.0              |
| 南城市       | 20,327  | 0      | 0      | 20,327  | 100.0      | 100.0            |
| 八重瀬町      | 5,480   | 0      | 0      | 5,480   | 100.0      | 100.0            |
| 国道331号(旧) | 3,343   | 0      | 0      | 3,343   | 100.0      | 100.0            |
| 豊見城市      | 1,401   | 0      | 0      | 1,401   | 100.0      | 100.0            |
| 南城市       | 1,942   | 0      | 0      | 1,942   | 100.0      | 100.0            |
| 国道332号    | 3,870   | 900    | 0      | 2,970   | 100.0      | 100.0            |
| 那覇市       | 3,870   | 900    | 0      | 2,970   | 100.0      | 100.0            |
| 国道506号    | 11,660  | 0      | 0      | 11,660  | 100.0      | 100.0            |
| 西原町       | 464     | 0      | 0      | 464     | 100.0      | 100.0            |
| 南風原町      | 5,735   | 0      | 0      | 5,735   | 100.0      | 100.0            |
| 豊見城市      | 4,882   | 0      | 0      | 4,882   | 100.0      | 100.0            |
| 八重瀬町      | 579     | 0      | 0      | 579     | 100.0      | 100.0            |
| 国道合計      | 409,737 | 63,523 | 18,500 | 327,714 | 100.0      | 100.0            |
| 現道計       | 365,883 | 63,523 | 18,500 | 283,860 | 100.0      | 100.0            |
| 旧道計       | 27,638  | 0      | 0      | 27,638  | 100.0      | 100.0            |
| 新道計       | 16,216  | 0      | 0      | 16,216  | 100.0      | 100.0            |



単位：メートル

| 舗装簡易含率 (%) | 歩道橋 | 道 路 面 積 (㎡) |           |           | 歩 道 延 長 |         | 改良済<br>延 長 | 未改良<br>延 長 |
|------------|-----|-------------|-----------|-----------|---------|---------|------------|------------|
|            |     | 道 路 敷       | 道 路 部     | 車 道       | 設置延長    | 総延長     |            |            |
| 100.0      | 5   | 1,152,127   | 826,156   | 446,873   | 46,981  | 86,158  | 48,366     | 0          |
| 100.0      | 2   | 176,022     | 168,039   | 93,539    | 5,300   | 10,600  | 5,300      | 0          |
| 0.0        | 0   | 0           | 0         | 0         | 0       | 0       | 0          | 0          |
| 100.0      | 2   | 301,999     | 181,142   | 89,316    | 11,449  | 21,704  | 11,449     | 0          |
| 0.0        | 0   | 0           | 0         | 0         | 0       | 0       | 0          | 0          |
| 0.0        | 0   | 0           | 0         | 0         | 0       | 0       | 0          | 0          |
| 0.0        | 0   | 0           | 0         | 0         | 0       | 0       | 0          | 0          |
| 0.0        | 0   | 0           | 0         | 0         | 0       | 0       | 0          | 0          |
| 0.0        | 0   | 0           | 0         | 0         | 0       | 0       | 0          | 0          |
| 0.0        | 0   | 0           | 0         | 0         | 0       | 0       | 0          | 0          |
| 100.0      | 0   | 49,680      | 49,680    | 38,640    | 2,760   | 5,520   | 2,760      | 0          |
| 100.0      | 0   | 99,552      | 82,310    | 36,081    | 3,050   | 5,568   | 3,050      | 0          |
| 0.0        | 0   | 0           | 0         | 0         | 0       | 0       | 0          | 0          |
| 100.0      | 1   | 412,507     | 257,522   | 143,921   | 19,487  | 31,967  | 20,327     | 0          |
| 100.0      | 0   | 112,367     | 87,463    | 45,376    | 4,935   | 10,799  | 5,480      | 0          |
| 100.0      | 0   | 85,143      | 65,277    | 32,639    | 3,343   | 3,701   | 3,343      | 0          |
| 100.0      | 0   | 54,926      | 42,316    | 18,073    | 1,401   | 2,711   | 1,401      | 0          |
| 100.0      | 0   | 30,217      | 22,961    | 14,566    | 1,942   | 990     | 1,942      | 0          |
| 100.0      | 0   | 101,070     | 91,172    | 43,862    | 2,200   | 5,940   | 2,970      | 0          |
| 100.0      | 0   | 101,070     | 91,172    | 43,862    | 2,200   | 5,940   | 2,970      | 0          |
| 100.0      | 0   | 354,907     | 258,614   | 162,922   | 0       | 0       | 11,660     | 0          |
| 100.0      | 0   | 23,740      | 9,280     | 6,496     | 0       | 0       | 464        | 0          |
| 100.0      | 0   | 177,332     | 107,619   | 78,988    | 0       | 0       | 5,735      | 0          |
| 100.0      | 0   | 134,646     | 128,519   | 68,425    | 0       | 0       | 4,882      | 0          |
| 100.0      | 0   | 19,189      | 13,196    | 9,013     | 0       | 0       | 579        | 0          |
| 100.0      | 54  | 9,569,781   | 6,476,730 | 3,746,963 | 297,272 | 539,470 | 327,714    | 0          |
| 100.0      | 51  | 8,145,772   | 5,545,253 | 3,240,584 | 267,393 | 484,826 | 283,860    | 0          |
| 100.0      | 3   | 702,822     | 570,800   | 330,898   | 23,776  | 45,073  | 27,638     | 0          |
| 100.0      | 0   | 721,187     | 360,677   | 175,481   | 6,103   | 9,571   | 16,216     | 0          |

# 路線別内訳

## 国道（指定区間）

（令和3年4月1日現在）

| 路線名       | 改 良 済   |         |         |        | 未 改 良  |        |        |           |
|-----------|---------|---------|---------|--------|--------|--------|--------|-----------|
|           | 19.5m以上 | 13.0m以上 | 5.5m以上  | 5.5m未満 | 5.5m以上 | 3.5m以上 | 3.5m未満 | うち自動車交通不能 |
| 国道331号    | 1,075   | 5,295   | 41,996  | 0      | 0      | 0      | 0      | 0         |
| 那覇市       | 1,075   | 1,005   | 3,220   | 0      | 0      | 0      | 0      | 0         |
| 名護市       | 0       | 0       | 0       | 0      | 0      | 0      | 0      | 0         |
| 糸満市       | 0       | 880     | 10,569  | 0      | 0      | 0      | 0      | 0         |
| 沖縄市       | 0       | 0       | 0       | 0      | 0      | 0      | 0      | 0         |
| 宜野座村      | 0       | 0       | 0       | 0      | 0      | 0      | 0      | 0         |
| 金武町       | 0       | 0       | 0       | 0      | 0      | 0      | 0      | 0         |
| 北中城村      | 0       | 0       | 0       | 0      | 0      | 0      | 0      | 0         |
| 中城村       | 0       | 0       | 0       | 0      | 0      | 0      | 0      | 0         |
| 西原町       | 0       | 0       | 0       | 0      | 0      | 0      | 0      | 0         |
| 与那原町      | 0       | 2,760   | 0       | 0      | 0      | 0      | 0      | 0         |
| 豊見城市      | 0       | 410     | 2,640   | 0      | 0      | 0      | 0      | 0         |
| うるま市      | 0       | 0       | 0       | 0      | 0      | 0      | 0      | 0         |
| 南城市       | 0       | 160     | 20,167  | 0      | 0      | 0      | 0      | 0         |
| 八重瀬町      | 0       | 80      | 5,400   | 0      | 0      | 0      | 0      | 0         |
| 国道331号(旧) | 0       | 0       | 3,343   | 0      | 0      | 0      | 0      | 0         |
| 豊見城市      | 0       | 0       | 1,401   | 0      | 0      | 0      | 0      | 0         |
| 南城市       | 0       | 0       | 1,942   | 0      | 0      | 0      | 0      | 0         |
| 国道332号    | 0       | 2,970   | 0       | 0      | 0      | 0      | 0      | 0         |
| 那覇市       | 0       | 2,970   | 0       | 0      | 0      | 0      | 0      | 0         |
| 国道506号    | 0       | 10,946  | 714     | 0      | 0      | 0      | 0      | 0         |
| 西原町       | 0       | 464     | 0       | 0      | 0      | 0      | 0      | 0         |
| 南風原町      | 0       | 5,735   | 0       | 0      | 0      | 0      | 0      | 0         |
| 豊見城市      | 0       | 4,168   | 714     | 0      | 0      | 0      | 0      | 0         |
| 八重瀬町      | 0       | 579     | 0       | 0      | 0      | 0      | 0      | 0         |
| 国道合計      | 29,397  | 111,698 | 186,619 | 0      | 0      | 0      | 0      | 0         |
| 現道計       | 23,586  | 107,272 | 153,002 | 0      | 0      | 0      | 0      | 0         |
| 旧道計       | 4,358   | 292     | 22,988  | 0      | 0      | 0      | 0      | 0         |
| 新道計       | 1,453   | 4,134   | 10,629  | 0      | 0      | 0      | 0      | 0         |

単位：メートル

| 舗装済     | 未舗装 | 舗装済   |         |    | 道路延長    | 橋梁          |        | トンネル |       |
|---------|-----|-------|---------|----|---------|-------------|--------|------|-------|
|         |     | セメント  | アスファルト  |    |         | 個数          | 延長     | 個数   | 延長    |
|         |     |       | 高級      | 簡易 |         |             |        |      |       |
| 48,366  | 0   | 0     | 48,366  | 0  | 43,176  | 33<br>(4)   | 5,038  | 1    | 152   |
| 5,300   | 0   | 0     | 5,300   | 0  | 5,283   | 4           | 17     | 0    | 0     |
| 0       | 0   | 0     | 0       | 0  | 0       | 0           | 0      | 0    | 0     |
| 11,449  | 0   | 0     | 11,449  | 0  | 9,042   | 5<br>(1)    | 2,407  | 0    | 0     |
| 0       | 0   | 0     | 0       | 0  | 0       | 0           | 0      | 0    | 0     |
| 0       | 0   | 0     | 0       | 0  | 0       | 0           | 0      | 0    | 0     |
| 0       | 0   | 0     | 0       | 0  | 0       | 0           | 0      | 0    | 0     |
| 0       | 0   | 0     | 0       | 0  | 0       | 0           | 0      | 0    | 0     |
| 0       | 0   | 0     | 0       | 0  | 0       | 0           | 0      | 0    | 0     |
| 2,760   | 0   | 0     | 2,760   | 0  | 2,760   | 0           | 0      | 0    | 0     |
| 3,050   | 0   | 0     | 3,050   | 0  | 1,145   | 4<br>(1)    | 1,905  | 0    | 0     |
| 0       | 0   | 0     | 0       | 0  | 0       | 0           | 0      | 0    | 0     |
| 20,327  | 0   | 0     | 20,327  | 0  | 19,627  | 17<br>(1)   | 548    | 1    | 152   |
| 5,480   | 0   | 0     | 5,480   | 0  | 5,319   | 3<br>(1)    | 161    | 0    | 0     |
| 3,343   | 0   | 0     | 3,343   | 0  | 3,331   | 1           | 12     | 0    | 0     |
| 1,401   | 0   | 0     | 1,401   | 0  | 1,389   | 1           | 12     | 0    | 0     |
| 1,942   | 0   | 0     | 1,942   | 0  | 1,942   | 0           | 0      | 0    | 0     |
| 2,970   | 0   | 0     | 2,970   | 0  | 2,970   | 0           | 0      | 0    | 0     |
| 2,970   | 0   | 0     | 2,970   | 0  | 2,970   | 0           | 0      | 0    | 0     |
| 11,660  | 0   | 0     | 11,660  | 0  | 1,306   | 15<br>(6)   | 8,930  | 1    | 1,424 |
| 464     | 0   | 0     | 464     | 0  | 6       | 2<br>(1)    | 458    | 0    | 0     |
| 5,735   | 0   | 0     | 5,735   | 0  | 358     | 7<br>(2)    | 5,377  | 0    | 0     |
| 4,882   | 0   | 0     | 4,882   | 0  | 942     | 3<br>(1)    | 2,516  | 1    | 1,424 |
| 579     | 0   | 0     | 579     | 0  | 0       | 3<br>(2)    | 579    | 0    | 0     |
| 327,714 | 0   | 2,978 | 324,736 | 0  | 291,492 | 257<br>(22) | 27,281 | 13   | 8,941 |
| 283,860 | 0   | 2,978 | 280,882 | 0  | 254,917 | 234<br>(22) | 24,289 | 10   | 4,654 |
| 27,638  | 0   | 0     | 27,638  | 0  | 27,167  | 13          | 471    | 0    | 0     |
| 16,216  | 0   | 0     | 16,216  | 0  | 9,408   | 10          | 2,521  | 3    | 4,287 |

※（ ）市町村境界に架設された橋梁個数。

# 路線別内訳 (令和3年4月1日現在)

## 国道(指定区間外)

| 路線名       | 総延長     | 重用 | 未供用     | 実延長    | 改良率(%) | 舗装高級率(%) |
|-----------|---------|----|---------|--------|--------|----------|
| 国道330号    | 5,718   | 0  | 0       | 5,718  | 100.0  | 100.0    |
| 那覇市       | 5,718   | 0  | 0       | 5,718  | 100.0  | 100.0    |
| 国道331号    | 34,512  | 0  | 0       | 34,512 | 97.6   | 97.6     |
| 名護市       | 18,415  | 0  | 0       | 18,415 | 100.0  | 100.0    |
| 大宜味村      | 5,882   | 0  | 0       | 5,882  | 86.1   | 86.1     |
| 東村        | 10,215  | 0  | 0       | 10,215 | 100.0  | 100.0    |
| 国道331号(旧) | 4,774   | 0  | 0       | 4,774  | 64.6   | 65.0     |
| 名護市       | 4,155   | 0  | 0       | 4,155  | 74.2   | 74.2     |
| 大宜味村      | 304     | 0  | 0       | 304    | 0.0    | 0.0      |
| 東村        | 315     | 0  | 0       | 315    | 0.0    | 5.4      |
| 国道390号    | 548,060 | 0  | 489,000 | 59,060 | 99.0   | 95.2     |
| 那覇市       | 165,609 | 0  | 165,000 | 609    | 100.0  | 100.0    |
| 石垣市       | 110,002 | 0  | 79,500  | 30,502 | 100.0  | 93.9     |
| 宮古島市      | 272,449 | 0  | 244,500 | 27,949 | 97.9   | 96.5     |
| 国道390号(旧) | 4,154   | 0  | 0       | 4,154  | 77.3   | 42.9     |
| 石垣市       | 4,154   | 0  | 0       | 4,154  | 77.3   | 42.9     |
| 国道449号    | 17,802  | 0  | 0       | 17,802 | 100.0  | 100.0    |
| 名護市       | 7,932   | 0  | 0       | 7,932  | 100.0  | 100.0    |
| 本部町       | 9,870   | 0  | 0       | 9,870  | 100.0  | 100.0    |
| 国道449号(旧) | 7,598   | 0  | 0       | 7,598  | 100.0  | 100.0    |
| 名護市       | 6,992   | 0  | 0       | 6,992  | 100.0  | 100.0    |
| 本部町       | 606     | 0  | 0       | 606    | 100.0  | 100.0    |
| 国道505号    | 21,055  | 0  | 0       | 21,055 | 100.0  | 95.6     |
| 名護市       | 5,190   | 0  | 0       | 5,190  | 100.0  | 82.1     |
| 今帰仁村      | 11,633  | 0  | 0       | 11,633 | 100.0  | 100.0    |
| 本部町       | 4,232   | 0  | 0       | 4,232  | 100.0  | 100.0    |
| 国道505号(旧) | 2,066   | 0  | 0       | 2,066  | 86.2   | 86.2     |
| 名護市       | 1,916   | 0  | 0       | 1,916  | 85.1   | 85.1     |
| 今帰仁村      | 150     | 0  | 0       | 150    | 100.0  | 100.0    |

単位：メートル

| 舗装簡易含率 (%) | 歩道橋 | 道 路 面 積 (㎡) |         |         | 歩 道 延 長 |         | 改良済<br>延 長 | 未改良<br>延 長 |
|------------|-----|-------------|---------|---------|---------|---------|------------|------------|
|            |     | 道 路 敷       | 道 路 部   | 車 道     | 設置延長    | 総延長     |            |            |
| 100.0      | 8   | 172,987     | 161,883 | 83,923  | 5,629   | 10,978  | 5,718      | 0          |
| 100.0      | 8   | 172,987     | 161,883 | 83,923  | 5,629   | 10,978  | 5,718      | 0          |
| 100.0      | 0   | 735,486     | 320,044 | 239,951 | 14,740  | 17,268  | 33,695     | 817        |
| 100.0      | 0   | 403,208     | 169,849 | 131,951 | 6,641   | 7,524   | 18,415     | 0          |
| 100.0      | 0   | 102,099     | 56,697  | 39,827  | 2,917   | 3,680   | 5,065      | 817        |
| 100.0      | 0   | 230,179     | 93,498  | 68,173  | 5,182   | 6,064   | 10,215     | 0          |
| 96.9       | 0   | 70,327      | 37,452  | 23,739  | 1,283   | 1,475   | 3,084      | 1,690      |
| 96.5       | 0   | 64,431      | 32,818  | 19,953  | 1,273   | 1,465   | 3,084      | 1,071      |
| 100.0      | 0   | 3,158       | 2,468   | 2,164   | 0       | 0       | 0          | 304        |
| 100.0      | 0   | 2,738       | 2,166   | 1,622   | 10      | 10      | 0          | 315        |
| 100.0      | 0   | 1,043,407   | 802,688 | 374,831 | 54,546  | 110,296 | 58,475     | 585        |
| 100.0      | 0   | 10,110      | 10,110  | 5,545   | 609     | 1,062   | 609        | 0          |
| 100.0      | 0   | 624,376     | 437,701 | 185,222 | 30,502  | 63,809  | 30,502     | 0          |
| 100.0      | 0   | 408,921     | 354,877 | 184,064 | 23,435  | 45,425  | 27,364     | 585        |
| 70.8       | 0   | 52,714      | 50,470  | 28,634  | 3,527   | 6,859   | 3,213      | 941        |
| 70.8       | 0   | 52,714      | 50,470  | 28,634  | 3,527   | 6,859   | 3,213      | 941        |
| 100.0      | 0   | 521,611     | 370,640 | 203,288 | 17,789  | 34,453  | 17,802     | 0          |
| 100.0      | 0   | 303,554     | 232,707 | 118,451 | 7,930   | 15,945  | 7,932      | 0          |
| 100.0      | 0   | 218,057     | 137,933 | 84,837  | 9,859   | 18,508  | 9,870      | 0          |
| 100.0      | 0   | 91,255      | 90,344  | 61,263  | 5,600   | 10,966  | 7,598      | 0          |
| 100.0      | 0   | 84,120      | 84,120  | 55,936  | 5,264   | 10,528  | 6,992      | 0          |
| 100.0      | 0   | 7,135       | 6,224   | 5,327   | 336     | 438     | 606        | 0          |
| 100.0      | 0   | 319,946     | 229,700 | 130,979 | 18,013  | 39,118  | 21,055     | 0          |
| 100.0      | 0   | 88,308      | 47,869  | 30,948  | 2,445   | 4,968   | 5,190      | 0          |
| 100.0      | 0   | 173,209     | 132,866 | 73,527  | 11,336  | 25,718  | 11,633     | 0          |
| 100.0      | 0   | 58,429      | 48,965  | 26,504  | 4,232   | 8,432   | 4,232      | 0          |
| 100.0      | 0   | 27,336      | 19,733  | 12,517  | 621     | 965     | 1,780      | 286        |
| 100.0      | 0   | 25,044      | 17,907  | 11,453  | 471     | 661     | 1,630      | 286        |
| 100.0      | 0   | 2,292       | 1,826   | 1,064   | 150     | 304     | 150        | 0          |

# 路線別内訳 (令和3年4月1日現在)

## 国道 (指定区間外)

| 路線名       | 改 良 済       |             |            |            | 未 改 良      |            |            |               |
|-----------|-------------|-------------|------------|------------|------------|------------|------------|---------------|
|           | 19.5m<br>以上 | 13.0m以<br>上 | 5.5m<br>以上 | 5.5m<br>未満 | 5.5m<br>以上 | 3.5m<br>以上 | 3.5m<br>未満 | うち自動車<br>交通不能 |
| 国道330号    | 752         | 2,900       | 2,066      | 0          | 0          | 0          | 0          | 0             |
| 那覇市       | 752         | 2,900       | 2,066      | 0          | 0          | 0          | 0          | 0             |
| 国道331号    | 7           | 205         | 33,179     | 304        | 160        | 657        | 0          | 0             |
| 名護市       | 0           | 88          | 18,247     | 80         | 0          | 0          | 0          | 0             |
| 大宜味村      | 7           | 111         | 4,921      | 26         | 160        | 657        | 0          | 0             |
| 東村        | 0           | 6           | 10,011     | 198        | 0          | 0          | 0          | 0             |
| 国道331号(旧) | 0           | 0           | 2,787      | 297        | 341        | 906        | 443        | 0             |
| 名護市       | 0           | 0           | 2,787      | 297        | 23         | 631        | 417        | 0             |
| 大宜味村      | 0           | 0           | 0          | 0          | 304        | 0          | 0          | 0             |
| 東村        | 0           | 0           | 0          | 0          | 14         | 275        | 26         | 0             |
| 国道390号    | 0           | 463         | 57,632     | 380        | 0          | 585        | 0          | 0             |
| 那覇市       | 0           | 0           | 609        | 0          | 0          | 0          | 0          | 0             |
| 石垣市       | 0           | 96          | 30,406     | 0          | 0          | 0          | 0          | 0             |
| 宮古島市      | 0           | 367         | 26,617     | 380        | 0          | 585        | 0          | 0             |
| 国道390号(旧) | 0           | 0           | 3,213      | 0          | 0          | 941        | 0          | 0             |
| 石垣市       | 0           | 0           | 3,213      | 0          | 0          | 941        | 0          | 0             |
| 国道449号    | 52          | 10,622      | 7,128      | 0          | 0          | 0          | 0          | 0             |
| 名護市       | 52          | 7,434       | 446        | 0          | 0          | 0          | 0          | 0             |
| 本部町       | 0           | 3,188       | 6,682      | 0          | 0          | 0          | 0          | 0             |
| 国道449号(旧) | 0           | 0           | 7,598      | 0          | 0          | 0          | 0          | 0             |
| 名護市       | 0           | 0           | 6,992      | 0          | 0          | 0          | 0          | 0             |
| 本部町       | 0           | 0           | 606        | 0          | 0          | 0          | 0          | 0             |
| 国道505号    | 0           | 5           | 20,692     | 358        | 0          | 0          | 0          | 0             |
| 名護市       | 0           | 0           | 5,190      | 0          | 0          | 0          | 0          | 0             |
| 今帰仁村      | 0           | 5           | 11,362     | 266        | 0          | 0          | 0          | 0             |
| 本部町       | 0           | 0           | 4,140      | 92         | 0          | 0          | 0          | 0             |
| 国道505号(旧) | 0           | 0           | 1,743      | 37         | 67         | 219        | 0          | 0             |
| 名護市       | 0           | 0           | 1,593      | 37         | 67         | 219        | 0          | 0             |
| 今帰仁村      | 0           | 0           | 150        | 0          | 0          | 0          | 0          | 0             |

単位：メートル

| 舗装済    | 未舗装   | 舗装済  |        |       | 道路延長   | 橋梁 |       | トンネル |     |
|--------|-------|------|--------|-------|--------|----|-------|------|-----|
|        |       | セメント | アスファルト |       |        | 個数 | 延長    | 個数   | 延長  |
|        |       |      | 高級     | 簡易    |        |    |       |      |     |
| 5,718  | 0     | 0    | 5,718  | 0     | 5,185  | 7  | 533   | 0    | 0   |
| 5,718  | 0     | 0    | 5,718  | 0     | 5,185  | 7  | 533   | 0    | 0   |
| 34,512 | 0     | 626  | 33,069 | 817   | 32,641 | 31 | 1,245 | 2    | 626 |
| 18,415 | 0     | 626  | 17,789 | 0     | 16,982 | 23 | 807   | 2    | 626 |
| 5,882  | 0     | 0    | 5,065  | 817   | 5,838  | 1  | 44    | 0    | 0   |
| 10,215 | 0     | 0    | 10,215 | 0     | 9,821  | 7  | 394   | 0    | 0   |
| 4,628  | 146   | 17   | 3,084  | 1,527 | 4,649  | 3  | 125   | 0    | 0   |
| 4,009  | 146   | 0    | 3,084  | 925   | 4,053  | 2  | 102   | 0    | 0   |
| 304    | 0     | 0    | 0      | 304   | 304    | 0  | 0     | 0    | 0   |
| 315    | 0     | 17   | 0      | 298   | 292    | 1  | 23    | 0    | 0   |
| 59,060 | 0     | 0    | 56,218 | 2,842 | 58,767 | 17 | 293   | 0    | 0   |
| 609    | 0     | 0    | 609    | 0     | 609    | 0  | 0     | 0    | 0   |
| 30,502 | 0     | 0    | 28,647 | 1,855 | 30,226 | 14 | 276   | 0    | 0   |
| 27,949 | 0     | 0    | 26,962 | 987   | 27,932 | 3  | 17    | 0    | 0   |
| 2,943  | 1,211 | 0    | 1,781  | 1,162 | 4,154  | 0  | 0     | 0    | 0   |
| 2,943  | 1,211 | 0    | 1,781  | 1,162 | 4,154  | 0  | 0     | 0    | 0   |
| 17,802 | 0     | 0    | 17,802 | 0     | 16,402 | 24 | 1,400 | 0    | 0   |
| 7,932  | 0     | 0    | 7,932  | 0     | 7,090  | 20 | 842   | 0    | 0   |
| 9,870  | 0     | 0    | 9,870  | 0     | 9,312  | 4  | 558   | 0    | 0   |
| 7,598  | 0     | 0    | 7,598  | 0     | 7,551  | 1  | 47    | 0    | 0   |
| 6,992  | 0     | 0    | 6,992  | 0     | 6,945  | 1  | 47    | 0    | 0   |
| 606    | 0     | 0    | 606    | 0     | 606    | 0  | 0     | 0    | 0   |
| 21,055 | 0     | 0    | 20,125 | 930   | 20,916 | 13 | 139   | 0    | 0   |
| 5,190  | 0     | 0    | 4,260  | 930   | 5,081  | 12 | 109   | 0    | 0   |
| 11,633 | 0     | 0    | 11,633 | 0     | 11,603 | 1  | 30    | 0    | 0   |
| 4,232  | 0     | 0    | 4,232  | 0     | 4,232  | 0  | 0     | 0    | 0   |
| 2,066  | 0     | 0    | 1,780  | 286   | 2,029  | 1  | 37    | 0    | 0   |
| 1,916  | 0     | 0    | 1,630  | 286   | 1,879  | 1  | 37    | 0    | 0   |
| 150    | 0     | 0    | 150    | 0     | 150    | 0  | 0     | 0    | 0   |

# 路線別内訳 (令和3年4月1日現在)

## 国道(指定区間外)

| 路線名       | 総延長     | 重用     | 未供用     | 実延長     | 改良率<br>(%) | 舗装<br>高級<br>率(%) |
|-----------|---------|--------|---------|---------|------------|------------------|
| 国道507号    | 25,901  | 13,000 | 0       | 12,901  | 100.0      | 100.0            |
| 那覇市       | 3,350   | 0      | 0       | 3,350   | 100.0      | 100.0            |
| 糸満市       | 10,000  | 10,000 | 0       | 0       | 0.0        | 0.0              |
| 南風原町      | 3,410   | 0      | 0       | 3,410   | 100.0      | 100.0            |
| 八重瀬町      | 9,141   | 3,000  | 0       | 6,141   | 100.0      | 100.0            |
| 国道507号(旧) | 2,317   | 77     | 0       | 2,240   | 100.0      | 68.5             |
| 那覇市       | 674     | 77     | 0       | 597     | 100.0      | 65.3             |
| 南風原町      | 1,643   | 0      | 0       | 1,643   | 100.0      | 69.6             |
| 国道507号(新) | 2,111   | 0      | 0       | 2,111   | 100.0      | 100.0            |
| 八重瀬町      | 2,111   | 0      | 0       | 2,111   | 100.0      | 100.0            |
| 国道合計      | 676,068 | 13,077 | 489,000 | 173,991 | 97.5       | 94.5             |
| 現道計       | 653,048 | 13,000 | 489,000 | 151,048 | 99.1       | 97.0             |
| 旧道計       | 20,909  | 77     | 0       | 20,832  | 86.0       | 75.8             |
| 新道計       | 2,111   | 0      | 0       | 2,111   | 100.0      | 100.0            |



単位：メートル

| 舗装<br>簡易<br>含率<br>(%) | 歩道橋 | 道 路 面 積 (㎡) |           |           | 歩 道 延 長 |         | 改良済<br>延 長 | 未改良<br>延 長 |
|-----------------------|-----|-------------|-----------|-----------|---------|---------|------------|------------|
|                       |     | 道 路 敷       | 道 路 部     | 車 道       | 設置延長    | 総延長     |            |            |
| 100.0                 | 1   | 351,503     | 310,412   | 175,019   | 12,689  | 24,768  | 12,901     | 0          |
| 100.0                 | 1   | 66,817      | 66,110    | 43,232    | 3,350   | 6,814   | 3,350      | 0          |
| 0.0                   | 0   | 0           | 0         | 0         | 0       | 0       | 0          | 0          |
| 100.0                 | 0   | 143,115     | 128,146   | 64,956    | 3,387   | 6,617   | 3,410      | 0          |
| 100.0                 | 0   | 141,571     | 116,156   | 66,831    | 5,952   | 11,337  | 6,141      | 0          |
| 100.0                 | 0   | 34,949      | 33,760    | 15,699    | 2,240   | 4,467   | 2,240      | 0          |
| 100.0                 | 0   | 8,568       | 8,444     | 4,027     | 597     | 1,195   | 597        | 0          |
| 100.0                 | 0   | 26,381      | 25,316    | 11,672    | 1,643   | 3,272   | 1,643      | 0          |
| 100.0                 | 0   | 33,778      | 28,932    | 14,132    | 2,111   | 4,037   | 2,111      | 0          |
| 100.0                 | 0   | 33,778      | 28,932    | 14,132    | 2,111   | 4,037   | 2,111      | 0          |
| 99.2                  | 9   | 3,455,299   | 2,456,058 | 1,363,975 | 138,788 | 265,650 | 169,672    | 4,319      |
| 100.0                 | 9   | 3,144,940   | 2,195,367 | 1,207,991 | 123,406 | 236,881 | 149,646    | 1,402      |
| 93.5                  | 0   | 276,581     | 231,759   | 141,852   | 13,271  | 24,732  | 17,915     | 2,917      |
| 100.0                 | 0   | 33,778      | 28,932    | 14,132    | 2,111   | 4,037   | 2,111      | 0          |

# 路線別内訳 (令和3年4月1日現在)

## 国道(指定区間外)

| 路線名       | 改 良 済       |             |            |            | 未 改 良      |            |            |               |
|-----------|-------------|-------------|------------|------------|------------|------------|------------|---------------|
|           | 19.5m<br>以上 | 13.0m以<br>上 | 5.5m<br>以上 | 5.5m<br>未満 | 5.5m<br>以上 | 3.5m<br>以上 | 3.5m<br>未満 | うち自動車<br>交通不能 |
| 国道507号    | 1,768       | 4,385       | 6,748      | 0          | 0          | 0          | 0          | 0             |
| 那覇市       | 43          | 421         | 2,886      | 0          | 0          | 0          | 0          | 0             |
| 糸満市       | 0           | 0           | 0          | 0          | 0          | 0          | 0          | 0             |
| 南風原町      | 991         | 2,419       | 0          | 0          | 0          | 0          | 0          | 0             |
| 八重瀬町      | 734         | 1,545       | 3,862      | 0          | 0          | 0          | 0          | 0             |
| 国道507号(旧) | 0           | 0           | 2,240      | 0          | 0          | 0          | 0          | 0             |
| 那覇市       | 0           | 0           | 597        | 0          | 0          | 0          | 0          | 0             |
| 南風原町      | 0           | 0           | 1,643      | 0          | 0          | 0          | 0          | 0             |
| 国道507号(新) | 0           | 0           | 2,111      | 0          | 0          | 0          | 0          | 0             |
| 八重瀬町      | 0           | 0           | 2,111      | 0          | 0          | 0          | 0          | 0             |
| 国道合計      | 2,579       | 18,580      | 147,137    | 1,376      | 568        | 3,308      | 443        | 0             |
| 現道計       | 2,579       | 18,580      | 127,445    | 1,042      | 160        | 1,242      | 0          | 0             |
| 旧道計       | 0           | 0           | 17,581     | 334        | 408        | 2,066      | 443        | 0             |
| 新道計       | 0           | 0           | 2,111      | 0          | 0          | 0          | 0          | 0             |

単位：メートル

| 舗装済     | 未舗装   | 舗装済  |         |       | 道路延長    | 橋梁  |       | トンネル |     |
|---------|-------|------|---------|-------|---------|-----|-------|------|-----|
|         |       | セメント | アスファルト  |       |         | 個数  | 延長    | 個数   | 延長  |
|         |       |      | 高級      | 簡易    |         |     |       |      |     |
| 12,901  | 0     | 0    | 12,901  | 0     | 12,445  | 16  | 235   | 2    | 221 |
| 3,350   | 0     | 0    | 3,350   | 0     | 3,313   | 1   | 37    | 0    | 0   |
| 0       | 0     | 0    | 0       | 0     | 0       | 0   | 0     | 0    | 0   |
| 3,410   | 0     | 0    | 3,410   | 0     | 3,069   | 7   | 120   | 2    | 221 |
| 6,141   | 0     | 0    | 6,141   | 0     | 6,063   | 8   | 78    | 0    | 0   |
| 2,240   | 0     | 0    | 1,534   | 706   | 2,010   | 1   | 230   | 0    | 0   |
| 597     | 0     | 0    | 390     | 207   | 597     | 0   | 0     | 0    | 0   |
| 1,643   | 0     | 0    | 1,144   | 499   | 1,413   | 1   | 230   | 0    | 0   |
| 2,111   | 0     | 0    | 2,111   | 0     | 2,075   | 1   | 36    | 0    | 0   |
| 2,111   | 0     | 0    | 2,111   | 0     | 2,075   | 1   | 36    | 0    | 0   |
| 172,634 | 1,357 | 643  | 163,721 | 8,270 | 168,824 | 115 | 4,320 | 4    | 847 |
| 151,048 | 0     | 626  | 145,833 | 4,589 | 146,356 | 108 | 3,845 | 4    | 847 |
| 19,475  | 1,357 | 17   | 15,777  | 3,681 | 20,393  | 6   | 439   | 0    | 0   |
| 2,111   | 0     | 0    | 2,111   | 0     | 2,075   | 1   | 36    | 0    | 0   |

# 路線別内訳

## 主要地方道

(令和3年4月1日現在)

| 路線名       | 総延長    | 重用     | 未供用 | 実延長    | 改良率<br>(%) | 舗装<br>高級<br>率(%) |
|-----------|--------|--------|-----|--------|------------|------------------|
| 本部循環線     | 43,737 | 42,036 | 0   | 1,701  | 100.0      | 100.0            |
| 今帰仁村      | 11,776 | 11,776 | 0   | 0      | 0.0        | 0.0              |
| 本部町       | 13,491 | 13,491 | 0   | 0      | 0.0        | 0.0              |
| 名護市       | 11,592 | 9,891  | 0   | 1,701  | 100.0      | 100.0            |
| 名護市       | 6,878  | 6,878  | 0   | 0      | 0.0        | 0.0              |
| 名護運天港線    | 14,211 | 36     | 0   | 14,175 | 100.0      | 100.0            |
| 名護市       | 4,875  | 0      | 0   | 4,875  | 100.0      | 100.0            |
| 今帰仁村      | 9,336  | 36     | 0   | 9,300  | 100.0      | 100.0            |
| 名護運天港線(旧) | 4,490  | 0      | 0   | 4,490  | 100.0      | 100.0            |
| 名護市       | 810    | 0      | 0   | 810    | 100.0      | 100.0            |
| 今帰仁村      | 3,680  | 0      | 0   | 3,680  | 100.0      | 100.0            |
| 石川仲泊線     | 3,674  | 0      | 0   | 3,674  | 100.0      | 100.0            |
| 恩納村       | 1,254  | 0      | 0   | 1,254  | 100.0      | 100.0            |
| うるま市      | 2,420  | 0      | 0   | 2,420  | 100.0      | 100.0            |
| 沖縄嘉手納線    | 6,323  | 0      | 0   | 6,323  | 100.0      | 100.0            |
| 沖縄市       | 3,889  | 0      | 0   | 3,889  | 100.0      | 100.0            |
| 嘉手納町      | 2,434  | 0      | 0   | 2,434  | 100.0      | 100.0            |
| 沖縄石川線     | 11,546 | 0      | 0   | 11,546 | 100.0      | 100.0            |
| 沖縄市       | 1,543  | 0      | 0   | 1,543  | 100.0      | 100.0            |
| うるま市      | 10,003 | 0      | 0   | 10,003 | 100.0      | 100.0            |
| 糸満与那原線    | 16,590 | 1,729  | 0   | 14,861 | 99.0       | 98.2             |
| 糸満市       | 6,226  | 303    | 0   | 5,923  | 100.0      | 95.6             |
| 与那原町      | 3,079  | 1,185  | 0   | 1,894  | 100.0      | 100.0            |
| 南城市       | 4,865  | 0      | 0   | 4,865  | 97.1       | 100.0            |
| 八重瀬町      | 2,420  | 241    | 0   | 2,179  | 100.0      | 100.0            |
| 糸満与那原線(旧) | 1,579  | 0      | 0   | 1,579  | 13.9       | 10.1             |
| 糸満市       | 159    | 0      | 0   | 159    | 100.0      | 100.0            |
| 南城市       | 1,420  | 0      | 0   | 1,420  | 4.2        | 0.0              |
| 平良城辺線     | 13,924 | 9      | 0   | 13,915 | 92.6       | 95.5             |
| 宮古島市      | 13,924 | 9      | 0   | 13,915 | 92.6       | 95.5             |
| 平良城辺線(旧)  | 690    | 0      | 0   | 690    | 69.1       | 69.1             |
| 宮古島市      | 690    | 0      | 0   | 690    | 69.1       | 69.1             |

単位：メートル

| 舗装簡易含率(%) | 歩道橋 | 道 路 面 積 (㎡) |         |         | 歩 道 延 長 |        | 改良済延長  | 未改良延長 |
|-----------|-----|-------------|---------|---------|---------|--------|--------|-------|
|           |     | 道 路 敷       | 道 路 部   | 車 道     | 設置延長    | 総延長    |        |       |
| 100.0     | 0   | 26,850      | 26,647  | 12,378  | 1,701   | 3,320  | 1,701  | 0     |
| 0.0       | 0   | 0           | 0       | 0       | 0       | 0      | 0      | 0     |
| 0.0       | 0   | 0           | 0       | 0       | 0       | 0      | 0      | 0     |
| 100.0     | 0   | 26,850      | 26,647  | 12,378  | 1,701   | 3,320  | 1,701  | 0     |
| 0.0       | 0   | 0           | 0       | 0       | 0       | 0      | 0      | 0     |
| 100.0     | 0   | 282,336     | 155,581 | 94,636  | 13,244  | 17,879 | 14,175 | 0     |
| 100.0     | 0   | 98,604      | 47,913  | 32,417  | 3,944   | 3,956  | 4,875  | 0     |
| 100.0     | 0   | 183,732     | 107,668 | 62,219  | 9,300   | 13,923 | 9,300  | 0     |
| 100.0     | 0   | 24,695      | 24,695  | 20,205  | 0       | 0      | 4,490  | 0     |
| 100.0     | 0   | 4,455       | 4,455   | 3,645   | 0       | 0      | 810    | 0     |
| 100.0     | 0   | 20,240      | 20,240  | 16,560  | 0       | 0      | 3,680  | 0     |
| 100.0     | 0   | 125,293     | 68,041  | 45,905  | 3,566   | 6,351  | 3,674  | 0     |
| 100.0     | 0   | 41,466      | 17,048  | 11,042  | 1,146   | 1,511  | 1,254  | 0     |
| 100.0     | 0   | 83,827      | 50,993  | 34,863  | 2,420   | 4,840  | 2,420  | 0     |
| 100.0     | 0   | 125,112     | 93,838  | 69,747  | 4,017   | 5,426  | 6,323  | 0     |
| 100.0     | 0   | 80,559      | 61,298  | 46,668  | 2,246   | 3,556  | 3,889  | 0     |
| 100.0     | 0   | 44,553      | 32,540  | 23,079  | 1,771   | 1,870  | 2,434  | 0     |
| 100.0     | 0   | 206,059     | 192,723 | 118,934 | 10,881  | 21,752 | 11,546 | 0     |
| 100.0     | 0   | 28,684      | 28,113  | 18,554  | 1,543   | 3,085  | 1,543  | 0     |
| 100.0     | 0   | 177,375     | 164,610 | 100,380 | 9,338   | 18,667 | 10,003 | 0     |
| 100.0     | 0   | 241,976     | 196,178 | 112,626 | 14,137  | 27,336 | 14,718 | 143   |
| 100.0     | 0   | 93,463      | 75,101  | 40,050  | 5,346   | 9,894  | 5,923  | 0     |
| 100.0     | 0   | 44,711      | 42,417  | 26,932  | 1,856   | 3,690  | 1,894  | 0     |
| 100.0     | 0   | 72,163      | 54,691  | 31,480  | 4,756   | 9,394  | 4,722  | 143   |
| 100.0     | 0   | 31,639      | 23,969  | 14,164  | 2,179   | 4,358  | 2,179  | 0     |
| 100.0     | 0   | 23,096      | 19,278  | 8,394   | 1,409   | 2,240  | 219    | 1,360 |
| 100.0     | 0   | 1,553       | 1,553   | 934     | 159     | 159    | 159    | 0     |
| 100.0     | 0   | 21,543      | 17,725  | 7,460   | 1,250   | 2,081  | 60     | 1,360 |
| 100.0     | 0   | 210,531     | 200,018 | 102,515 | 12,719  | 23,470 | 12,883 | 1,032 |
| 100.0     | 0   | 210,531     | 200,018 | 102,515 | 12,719  | 23,470 | 12,883 | 1,032 |
| 72.5      | 0   | 5,905       | 5,848   | 3,607   | 477     | 477    | 477    | 213   |
| 72.5      | 0   | 5,905       | 5,848   | 3,607   | 477     | 477    | 477    | 213   |

# 路線別内訳

## 主要地方道

(令和3年4月1日現在)

| 路線名       | 改 良 済       |             |            |            | 未 改 良      |            |            |               |
|-----------|-------------|-------------|------------|------------|------------|------------|------------|---------------|
|           | 19.5m<br>以上 | 13.0m<br>以上 | 5.5m<br>以上 | 5.5m<br>未満 | 5.5m<br>以上 | 3.5m<br>以上 | 3.5m<br>未満 | うち自動車<br>交通不能 |
| 本部循環線     | 0           | 33          | 1,668      | 0          | 0          | 0          | 0          | 0             |
| 今帰仁村      | 0           | 0           | 0          | 0          | 0          | 0          | 0          | 0             |
| 本部町       | 0           | 0           | 0          | 0          | 0          | 0          | 0          | 0             |
| 名護市       | 0           | 33          | 1,668      | 0          | 0          | 0          | 0          | 0             |
| 名護市       | 0           | 0           | 0          | 0          | 0          | 0          | 0          | 0             |
| 名護運天港線    | 7           | 129         | 13,848     | 191        | 0          | 0          | 0          | 0             |
| 名護市       | 0           | 0           | 4,684      | 191        | 0          | 0          | 0          | 0             |
| 今帰仁村      | 7           | 129         | 9,164      | 0          | 0          | 0          | 0          | 0             |
| 名護運天港線(旧) | 0           | 0           | 0          | 4,490      | 0          | 0          | 0          | 0             |
| 名護市       | 0           | 0           | 0          | 810        | 0          | 0          | 0          | 0             |
| 今帰仁村      | 0           | 0           | 0          | 3,680      | 0          | 0          | 0          | 0             |
| 石川仲泊線     | 229         | 2,559       | 146        | 740        | 0          | 0          | 0          | 0             |
| 恩納村       | 106         | 262         | 146        | 740        | 0          | 0          | 0          | 0             |
| うるま市      | 123         | 2,297       | 0          | 0          | 0          | 0          | 0          | 0             |
| 沖縄嘉手納線    | 100         | 591         | 5,632      | 0          | 0          | 0          | 0          | 0             |
| 沖縄市       | 100         | 462         | 3,327      | 0          | 0          | 0          | 0          | 0             |
| 嘉手納町      | 0           | 129         | 2,305      | 0          | 0          | 0          | 0          | 0             |
| 沖縄石川線     | 0           | 719         | 10,827     | 0          | 0          | 0          | 0          | 0             |
| 沖縄市       | 0           | 0           | 1,543      | 0          | 0          | 0          | 0          | 0             |
| うるま市      | 0           | 719         | 9,284      | 0          | 0          | 0          | 0          | 0             |
| 糸満与那原線    | 0           | 1,894       | 12,563     | 261        | 143        | 0          | 0          | 0             |
| 糸満市       | 0           | 0           | 5,662      | 261        | 0          | 0          | 0          | 0             |
| 与那原町      | 0           | 1,894       | 0          | 0          | 0          | 0          | 0          | 0             |
| 南城市       | 0           | 0           | 4,722      | 0          | 143        | 0          | 0          | 0             |
| 八重瀬町      | 0           | 0           | 2,179      | 0          | 0          | 0          | 0          | 0             |
| 糸満与那原線(旧) | 0           | 60          | 159        | 0          | 540        | 820        | 0          | 0             |
| 糸満市       | 0           | 0           | 159        | 0          | 0          | 0          | 0          | 0             |
| 南城市       | 0           | 60          | 0          | 0          | 540        | 820        | 0          | 0             |
| 平良城辺線     | 0           | 0           | 12,883     | 0          | 0          | 1,032      | 0          | 0             |
| 宮古島市      | 0           | 0           | 12,883     | 0          | 0          | 1,032      | 0          | 0             |
| 平良城辺線(旧)  | 0           | 0           | 477        | 0          | 0          | 213        | 0          | 0             |
| 宮古島市      | 0           | 0           | 477        | 0          | 0          | 213        | 0          | 0             |

単位：メートル

| 舗装済    | 未舗装 | 舗装済  |        |       | 道路延長   | 橋梁 |     | トンネル |     |
|--------|-----|------|--------|-------|--------|----|-----|------|-----|
|        |     | セメント | アスファルト |       |        | 個数 | 延長  | 個数   | 延長  |
|        |     |      | 高級     | 簡易    |        |    |     |      |     |
| 1,701  | 0   | 0    | 1,701  | 0     | 1,689  | 1  | 12  | 0    | 0   |
| 0      | 0   | 0    | 0      | 0     | 0      | 0  | 0   | 0    | 0   |
| 0      | 0   | 0    | 0      | 0     | 0      | 0  | 0   | 0    | 0   |
| 1,701  | 0   | 0    | 1,701  | 0     | 1,689  | 1  | 12  | 0    | 0   |
| 0      | 0   | 0    | 0      | 0     | 0      | 0  | 0   | 0    | 0   |
| 14,175 | 0   | 667  | 13,508 | 0     | 13,230 | 11 | 278 | 2    | 667 |
| 4,875  | 0   | 0    | 4,875  | 0     | 4,695  | 7  | 180 | 0    | 0   |
| 9,300  | 0   | 667  | 8,633  | 0     | 8,535  | 4  | 98  | 2    | 667 |
| 4,490  | 0   | 0    | 4,490  | 0     | 4,490  | 0  | 0   | 0    | 0   |
| 810    | 0   | 0    | 810    | 0     | 810    | 0  | 0   | 0    | 0   |
| 3,680  | 0   | 0    | 3,680  | 0     | 3,680  | 0  | 0   | 0    | 0   |
| 3,674  | 0   | 0    | 3,674  | 0     | 3,558  | 2  | 116 | 0    | 0   |
| 1,254  | 0   | 0    | 1,254  | 0     | 1,138  | 2  | 116 | 0    | 0   |
| 2,420  | 0   | 0    | 2,420  | 0     | 2,420  | 0  | 0   | 0    | 0   |
| 6,323  | 0   | 0    | 6,323  | 0     | 6,285  | 2  | 38  | 0    | 0   |
| 3,889  | 0   | 0    | 3,889  | 0     | 3,851  | 2  | 38  | 0    | 0   |
| 2,434  | 0   | 0    | 2,434  | 0     | 2,434  | 0  | 0   | 0    | 0   |
| 11,546 | 0   | 0    | 11,546 | 0     | 11,505 | 1  | 41  | 0    | 0   |
| 1,543  | 0   | 0    | 1,543  | 0     | 1,543  | 0  | 0   | 0    | 0   |
| 10,003 | 0   | 0    | 10,003 | 0     | 9,962  | 1  | 41  | 0    | 0   |
| 14,861 | 0   | 0    | 14,600 | 261   | 14,644 | 13 | 193 | 1    | 24  |
| 5,923  | 0   | 0    | 5,662  | 261   | 5,862  | 5  | 61  | 0    | 0   |
| 1,894  | 0   | 0    | 1,894  | 0     | 1,812  | 1  | 82  | 0    | 0   |
| 4,865  | 0   | 0    | 4,865  | 0     | 4,805  | 5  | 36  | 1    | 24  |
| 2,179  | 0   | 0    | 2,179  | 0     | 2,165  | 2  | 14  | 0    | 0   |
| 1,579  | 0   | 0    | 159    | 1,420 | 1,579  | 0  | 0   | 0    | 0   |
| 159    | 0   | 0    | 159    | 0     | 159    | 0  | 0   | 0    | 0   |
| 1,420  | 0   | 0    | 0      | 1,420 | 1,420  | 0  | 0   | 0    | 0   |
| 13,915 | 0   | 422  | 12,869 | 624   | 13,887 | 3  | 28  | 0    | 0   |
| 13,915 | 0   | 422  | 12,869 | 624   | 13,887 | 3  | 28  | 0    | 0   |
| 500    | 190 | 0    | 477    | 23    | 690    | 0  | 0   | 0    | 0   |
| 500    | 190 | 0    | 477    | 23    | 690    | 0  | 0   | 0    | 0   |

# 路線別内訳

## 主要地方道

( 令和 3年 4月 1日 現在 )

| 路線名        | 総延長    | 重用    | 未供用 | 実延長    | 改良率<br>(%) | 舗装<br>高級<br>率(%) |
|------------|--------|-------|-----|--------|------------|------------------|
| 石垣港伊原間線    | 40,243 | 0     | 0   | 40,243 | 100.0      | 100.0            |
| 石垣市        | 40,243 | 0     | 0   | 40,243 | 100.0      | 100.0            |
| 石垣港伊原間線(旧) | 4,873  | 0     | 0   | 4,873  | 28.0       | 0.0              |
| 石垣市        | 4,873  | 0     | 0   | 4,873  | 28.0       | 0.0              |
| 宜野湾北中城線    | 5,555  | 0     | 0   | 5,555  | 100.0      | 100.0            |
| 宜野湾市       | 2,238  | 0     | 0   | 2,238  | 100.0      | 100.0            |
| 北中城村       | 3,317  | 0     | 0   | 3,317  | 100.0      | 100.0            |
| 宜野湾北中城線(旧) | 1,015  | 0     | 0   | 1,015  | 100.0      | 100.0            |
| 北中城村       | 1,015  | 0     | 0   | 1,015  | 100.0      | 100.0            |
| 那覇糸満線      | 16,436 | 388   | 0   | 16,048 | 100.0      | 100.0            |
| 那覇市        | 6,876  | 42    | 0   | 6,834  | 100.0      | 100.0            |
| 糸満市        | 3,626  | 60    | 0   | 3,566  | 100.0      | 100.0            |
| 南風原町       | 3,462  | 286   | 0   | 3,176  | 100.0      | 100.0            |
| 八重瀬町       | 2,472  | 0     | 0   | 2,472  | 100.0      | 100.0            |
| 那覇糸満線(旧)   | 7,087  | 836   | 0   | 6,251  | 99.5       | 100.0            |
| 糸満市        | 3,896  | 619   | 0   | 3,277  | 99.0       | 100.0            |
| 南風原町       | 828    | 0     | 0   | 828    | 100.0      | 100.0            |
| 八重瀬町       | 2,363  | 217   | 0   | 2,146  | 100.0      | 100.0            |
| 那覇糸満線(新)   | 1,033  | 0     | 0   | 1,033  | 100.0      | 100.0            |
| 南風原町       | 1,033  | 0     | 0   | 1,033  | 100.0      | 100.0            |
| 保良西里線      | 31,444 | 0     | 469 | 30,975 | 99.6       | 98.5             |
| 宮古島市       | 31,444 | 0     | 469 | 30,975 | 99.6       | 98.5             |
| 国頭東線       | 49,883 | 0     | 0   | 49,883 | 100.0      | 100.0            |
| 国頭村        | 29,287 | 0     | 0   | 29,287 | 100.0      | 100.0            |
| 東村         | 20,596 | 0     | 0   | 20,596 | 100.0      | 100.0            |
| 国頭東線(旧)    | 1,661  | 0     | 0   | 1,661  | 0.0        | 79.1             |
| 国頭村        | 1,562  | 0     | 0   | 1,562  | 0.0        | 77.8             |
| 東村         | 99     | 0     | 0   | 99     | 0.0        | 100.0            |
| 名護宜野座線     | 16,864 | 6,013 | 0   | 10,851 | 100.0      | 100.0            |
| 名護市        | 13,961 | 6,013 | 0   | 7,948  | 100.0      | 100.0            |
| 宜野座村       | 2,903  | 0     | 0   | 2,903  | 100.0      | 100.0            |



単位：メートル

| 舗装簡易含率(%) | 歩道橋 | 道 路 面 積 (㎡) |         |         | 歩 道 延 長 |        | 改良済<br>延 長 | 未改良<br>延 長 |
|-----------|-----|-------------|---------|---------|---------|--------|------------|------------|
|           |     | 道 路 敷       | 道 路 部   | 車 道     | 設置延長    | 総延長    |            |            |
| 100.0     | 0   | 610,944     | 425,268 | 266,779 | 26,679  | 30,831 | 40,243     | 0          |
| 100.0     | 0   | 610,944     | 425,268 | 266,779 | 26,679  | 30,831 | 40,243     | 0          |
| 33.3      | 0   | 35,030      | 26,973  | 22,097  | 0       | 0      | 1,364      | 3,509      |
| 33.3      | 0   | 35,030      | 26,973  | 22,097  | 0       | 0      | 1,364      | 3,509      |
| 100.0     | 0   | 174,129     | 148,808 | 86,273  | 5,555   | 10,749 | 5,555      | 0          |
| 100.0     | 0   | 70,994      | 68,863  | 39,365  | 2,238   | 4,459  | 2,238      | 0          |
| 100.0     | 0   | 103,135     | 79,945  | 46,908  | 3,317   | 6,290  | 3,317      | 0          |
| 100.0     | 0   | 22,192      | 17,593  | 9,372   | 1,015   | 1,015  | 1,015      | 0          |
| 100.0     | 0   | 22,192      | 17,593  | 9,372   | 1,015   | 1,015  | 1,015      | 0          |
| 100.0     | 4   | 465,407     | 386,702 | 222,699 | 15,916  | 31,573 | 16,048     | 0          |
| 100.0     | 4   | 193,286     | 180,076 | 108,253 | 6,702   | 13,319 | 6,834      | 0          |
| 100.0     | 0   | 119,332     | 86,025  | 48,913  | 3,566   | 7,132  | 3,566      | 0          |
| 100.0     | 0   | 72,845      | 62,072  | 31,579  | 3,176   | 6,211  | 3,176      | 0          |
| 100.0     | 0   | 79,944      | 58,529  | 33,954  | 2,472   | 4,911  | 2,472      | 0          |
| 100.0     | 0   | 72,719      | 65,579  | 36,541  | 4,262   | 7,241  | 6,218      | 33         |
| 100.0     | 0   | 34,296      | 30,521  | 18,223  | 2,129   | 3,359  | 3,244      | 33         |
| 100.0     | 0   | 12,079      | 11,617  | 5,762   | 828     | 1,645  | 828        | 0          |
| 100.0     | 0   | 26,344      | 23,441  | 12,556  | 1,305   | 2,237  | 2,146      | 0          |
| 100.0     | 0   | 30,920      | 21,498  | 8,565   | 1,033   | 2,035  | 1,033      | 0          |
| 100.0     | 0   | 30,920      | 21,498  | 8,565   | 1,033   | 2,035  | 1,033      | 0          |
| 100.0     | 0   | 488,880     | 389,368 | 203,555 | 29,590  | 30,956 | 30,852     | 123        |
| 100.0     | 0   | 488,880     | 389,368 | 203,555 | 29,590  | 30,956 | 30,852     | 123        |
| 100.0     | 0   | 1,102,190   | 413,888 | 357,375 | 7,124   | 8,853  | 49,883     | 0          |
| 100.0     | 0   | 577,132     | 226,546 | 192,243 | 3,685   | 3,777  | 29,287     | 0          |
| 100.0     | 0   | 525,058     | 187,342 | 165,132 | 3,439   | 5,076  | 20,596     | 0          |
| 79.1      | 0   | 25,921      | 10,404  | 8,592   | 0       | 0      | 0          | 1,661      |
| 77.8      | 0   | 24,962      | 9,740   | 8,059   | 0       | 0      | 0          | 1,562      |
| 100.0     | 0   | 959         | 664     | 533     | 0       | 0      | 0          | 99         |
| 100.0     | 0   | 218,078     | 132,429 | 81,498  | 7,440   | 13,236 | 10,851     | 0          |
| 100.0     | 0   | 148,305     | 104,325 | 57,834  | 7,144   | 12,640 | 7,948      | 0          |
| 100.0     | 0   | 69,773      | 28,104  | 23,664  | 296     | 596    | 2,903      | 0          |

# 路線別内訳

## 主要地方道

( 令和 3年 4月 1日 現在 )

| 路線名        | 改 良 済       |         |            |            | 未 改 良      |            |            |               |
|------------|-------------|---------|------------|------------|------------|------------|------------|---------------|
|            | 19.5m<br>以上 | 13.0m以上 | 5.5m<br>以上 | 5.5m<br>未満 | 5.5m<br>以上 | 3.5m<br>以上 | 3.5m<br>未満 | うち自動車<br>交通不能 |
| 石垣港伊原間線    | 76          | 4       | 40,065     | 98         | 0          | 0          | 0          | 0             |
| 石垣市        | 76          | 4       | 40,065     | 98         | 0          | 0          | 0          | 0             |
| 石垣港伊原間線(旧) | 0           | 0       | 1,140      | 224        | 0          | 3,509      | 0          | 0             |
| 石垣市        | 0           | 0       | 1,140      | 224        | 0          | 3,509      | 0          | 0             |
| 宜野湾北中城線    | 301         | 3,836   | 1,418      | 0          | 0          | 0          | 0          | 0             |
| 宜野湾市       | 113         | 2,125   | 0          | 0          | 0          | 0          | 0          | 0             |
| 北中城村       | 188         | 1,711   | 1,418      | 0          | 0          | 0          | 0          | 0             |
| 宜野湾北中城線(旧) | 0           | 0       | 1,015      | 0          | 0          | 0          | 0          | 0             |
| 北中城村       | 0           | 0       | 1,015      | 0          | 0          | 0          | 0          | 0             |
| 那覇糸満線      | 328         | 13,270  | 2,450      | 0          | 0          | 0          | 0          | 0             |
| 那覇市        | 147         | 6,385   | 302        | 0          | 0          | 0          | 0          | 0             |
| 糸満市        | 0           | 3,500   | 66         | 0          | 0          | 0          | 0          | 0             |
| 南風原町       | 181         | 961     | 2,034      | 0          | 0          | 0          | 0          | 0             |
| 八重瀬町       | 0           | 2,424   | 48         | 0          | 0          | 0          | 0          | 0             |
| 那覇糸満線(旧)   | 0           | 0       | 4,440      | 1,778      | 10         | 23         | 0          | 0             |
| 糸満市        | 0           | 0       | 2,032      | 1,212      | 10         | 23         | 0          | 0             |
| 南風原町       | 0           | 0       | 828        | 0          | 0          | 0          | 0          | 0             |
| 八重瀬町       | 0           | 0       | 1,580      | 566        | 0          | 0          | 0          | 0             |
| 那覇糸満線(新)   | 0           | 27      | 1,006      | 0          | 0          | 0          | 0          | 0             |
| 南風原町       | 0           | 27      | 1,006      | 0          | 0          | 0          | 0          | 0             |
| 保良西里線      | 0           | 0       | 30,852     | 0          | 0          | 123        | 0          | 0             |
| 宮古島市       | 0           | 0       | 30,852     | 0          | 0          | 123        | 0          | 0             |
| 国頭東線       | 0           | 9       | 49,681     | 193        | 0          | 0          | 0          | 0             |
| 国頭村        | 0           | 9       | 29,085     | 193        | 0          | 0          | 0          | 0             |
| 東村         | 0           | 0       | 20,596     | 0          | 0          | 0          | 0          | 0             |
| 国頭東線(旧)    | 0           | 0       | 0          | 0          | 808        | 425        | 428        | 0             |
| 国頭村        | 0           | 0       | 0          | 0          | 808        | 326        | 428        | 0             |
| 東村         | 0           | 0       | 0          | 0          | 0          | 99         | 0          | 0             |
| 名護宜野座線     | 51          | 119     | 10,681     | 0          | 0          | 0          | 0          | 0             |
| 名護市        | 51          | 103     | 7,794      | 0          | 0          | 0          | 0          | 0             |
| 宜野座村       | 0           | 16      | 2,887      | 0          | 0          | 0          | 0          | 0             |

単位：メートル

| 舗装済    | 未舗装   | 舗装済  |        |       | 道路延長   | 橋梁 |       | トンネル |     |
|--------|-------|------|--------|-------|--------|----|-------|------|-----|
|        |       | セメント | アスファルト |       |        | 個数 | 延長    | 個数   | 延長  |
|        |       |      | 高級     | 簡易    |        |    |       |      |     |
| 40,243 | 0     | 0    | 40,243 | 0     | 39,573 | 39 | 670   | 0    | 0   |
| 40,243 | 0     | 0    | 40,243 | 0     | 39,573 | 39 | 670   | 0    | 0   |
| 1,623  | 3,250 | 0    | 0      | 1,623 | 4,873  | 0  | 0     | 0    | 0   |
| 1,623  | 3,250 | 0    | 0      | 1,623 | 4,873  | 0  | 0     | 0    | 0   |
| 5,555  | 0     | 0    | 5,555  | 0     | 5,298  | 0  | 0     | 1    | 257 |
| 2,238  | 0     | 0    | 2,238  | 0     | 2,238  | 0  | 0     | 0    | 0   |
| 3,317  | 0     | 0    | 3,317  | 0     | 3,060  | 0  | 0     | 1    | 257 |
| 1,015  | 0     | 0    | 1,015  | 0     | 1,015  | 0  | 0     | 0    | 0   |
| 1,015  | 0     | 0    | 1,015  | 0     | 1,015  | 0  | 0     | 0    | 0   |
| 16,048 | 0     | 0    | 16,048 | 0     | 15,112 | 11 | 936   | 0    | 0   |
| 6,834  | 0     | 0    | 6,834  | 0     | 6,586  | 2  | 248   | 0    | 0   |
| 3,566  | 0     | 0    | 3,566  | 0     | 3,526  | 1  | 40    | 0    | 0   |
| 3,176  | 0     | 0    | 3,176  | 0     | 3,151  | 5  | 25    | 0    | 0   |
| 2,472  | 0     | 0    | 2,472  | 0     | 1,849  | 3  | 623   | 0    | 0   |
| 6,251  | 0     | 0    | 6,251  | 0     | 6,251  | 0  | 0     | 0    | 0   |
| 3,277  | 0     | 0    | 3,277  | 0     | 3,277  | 0  | 0     | 0    | 0   |
| 828    | 0     | 0    | 828    | 0     | 828    | 0  | 0     | 0    | 0   |
| 2,146  | 0     | 0    | 2,146  | 0     | 2,146  | 0  | 0     | 0    | 0   |
| 1,033  | 0     | 0    | 1,033  | 0     | 1,015  | 1  | 18    | 0    | 0   |
| 1,033  | 0     | 0    | 1,033  | 0     | 1,015  | 1  | 18    | 0    | 0   |
| 30,975 | 0     | 0    | 30,502 | 473   | 30,951 | 4  | 24    | 0    | 0   |
| 30,975 | 0     | 0    | 30,502 | 473   | 30,951 | 4  | 24    | 0    | 0   |
| 49,883 | 0     | 30   | 49,853 | 0     | 48,806 | 20 | 1,077 | 0    | 0   |
| 29,287 | 0     | 30   | 29,257 | 0     | 28,544 | 12 | 743   | 0    | 0   |
| 20,596 | 0     | 0    | 20,596 | 0     | 20,262 | 8  | 334   | 0    | 0   |
| 1,314  | 347   | 0    | 1,314  | 0     | 1,661  | 0  | 0     | 0    | 0   |
| 1,215  | 347   | 0    | 1,215  | 0     | 1,562  | 0  | 0     | 0    | 0   |
| 99     | 0     | 0    | 99     | 0     | 99     | 0  | 0     | 0    | 0   |
| 10,851 | 0     | 0    | 10,851 | 0     | 10,732 | 9  | 119   | 0    | 0   |
| 7,948  | 0     | 0    | 7,948  | 0     | 7,877  | 8  | 71    | 0    | 0   |
| 2,903  | 0     | 0    | 2,903  | 0     | 2,855  | 1  | 48    | 0    | 0   |

# 路線別内訳

## 主要地方道

(令和3年4月1日現在)

| 路線名       | 総延長    | 重用    | 未供用   | 実延長    | 改良率<br>(%) | 舗装<br>高級<br>率(%) |
|-----------|--------|-------|-------|--------|------------|------------------|
| 名護本部線     | 17,516 | 1,842 | 0     | 15,674 | 100.0      | 100.0            |
| 名護市       | 7,455  | 66    | 0     | 7,389  | 100.0      | 100.0            |
| 本部町       | 10,061 | 1,776 | 0     | 8,285  | 100.0      | 100.0            |
| 名護本部線(旧)  | 3,415  | 0     | 0     | 3,415  | 35.2       | 18.0             |
| 名護市       | 2,079  | 0     | 0     | 2,079  | 32.5       | 29.6             |
| 本部町       | 1,336  | 0     | 0     | 1,336  | 39.4       | 0.0              |
| 屋嘉恩納線     | 3,666  | 0     | 0     | 3,666  | 100.0      | 100.0            |
| 恩納村       | 1,889  | 0     | 0     | 1,889  | 100.0      | 100.0            |
| 金武町       | 1,777  | 0     | 0     | 1,777  | 100.0      | 100.0            |
| 伊計平良川線    | 22,404 | 0     | 3,331 | 19,073 | 100.0      | 100.0            |
| うるま市      | 22,404 | 0     | 3,331 | 19,073 | 100.0      | 100.0            |
| 伊計平良川線(旧) | 643    | 0     | 0     | 643    | 100.0      | 100.0            |
| うるま市      | 643    | 0     | 0     | 643    | 100.0      | 100.0            |
| 沖縄北谷線     | 4,588  | 0     | 0     | 4,588  | 100.0      | 100.0            |
| 沖縄市       | 2,008  | 0     | 0     | 2,008  | 100.0      | 100.0            |
| 北谷町       | 2,580  | 0     | 0     | 2,580  | 100.0      | 100.0            |
| 浦添西原線     | 12,297 | 1,853 | 1,026 | 9,418  | 100.0      | 100.0            |
| 浦添市       | 7,171  | 1,497 | 0     | 5,674  | 100.0      | 100.0            |
| 西原町       | 5,126  | 356   | 1,026 | 3,744  | 100.0      | 100.0            |
| 浦添西原線(旧)  | 1,685  | 208   | 0     | 1,477  | 100.0      | 100.0            |
| 浦添市       | 1,685  | 208   | 0     | 1,477  | 100.0      | 100.0            |
| 沖縄環状線     | 17,769 | 1,674 | 0     | 16,095 | 100.0      | 100.0            |
| 沖縄市       | 12,846 | 1,602 | 0     | 11,244 | 100.0      | 100.0            |
| 北中城村      | 1,483  | 49    | 0     | 1,434  | 100.0      | 100.0            |
| うるま市      | 3,440  | 23    | 0     | 3,417  | 100.0      | 100.0            |
| 奥武山米須線    | 14,559 | 0     | 0     | 14,559 | 100.0      | 100.0            |
| 那覇市       | 2,391  | 0     | 0     | 2,391  | 100.0      | 100.0            |
| 糸満市       | 8,471  | 0     | 0     | 8,471  | 100.0      | 100.0            |
| 豊見城市      | 3,697  | 0     | 0     | 3,697  | 100.0      | 100.0            |

単位：メートル

| 舗装簡易含率(%) | 歩道橋 | 道 路 面 積 (㎡) |         |         | 歩 道 延 長 |        | 改良済<br>延 長 | 未改良<br>延 長 |
|-----------|-----|-------------|---------|---------|---------|--------|------------|------------|
|           |     | 道 路 敷       | 道 路 部   | 車 道     | 設置延長    | 総延長    |            |            |
| 100.0     | 0   | 282,724     | 180,775 | 112,434 | 13,640  | 22,077 | 15,674     | 0          |
| 100.0     | 0   | 124,458     | 89,532  | 54,899  | 7,183   | 10,737 | 7,389      | 0          |
| 100.0     | 0   | 158,266     | 91,243  | 57,535  | 6,457   | 11,340 | 8,285      | 0          |
| 100.0     | 0   | 23,758      | 19,006  | 15,532  | 0       | 0      | 1,201      | 2,214      |
| 100.0     | 0   | 14,491      | 11,844  | 9,755   | 0       | 0      | 675        | 1,404      |
| 100.0     | 0   | 9,267       | 7,162   | 5,777   | 0       | 0      | 526        | 810        |
| 100.0     | 0   | 86,726      | 38,228  | 24,680  | 3,662   | 4,193  | 3,666      | 0          |
| 100.0     | 0   | 46,484      | 20,268  | 12,988  | 1,889   | 1,896  | 1,889      | 0          |
| 100.0     | 0   | 40,242      | 17,960  | 11,692  | 1,773   | 2,297  | 1,777      | 0          |
| 100.0     | 1   | 622,154     | 360,312 | 205,147 | 18,949  | 32,166 | 19,073     | 0          |
| 100.0     | 1   | 622,154     | 360,312 | 205,147 | 18,949  | 32,166 | 19,073     | 0          |
| 100.0     | 0   | 7,807       | 6,585   | 4,194   | 643     | 918    | 643        | 0          |
| 100.0     | 0   | 7,807       | 6,585   | 4,194   | 643     | 918    | 643        | 0          |
| 100.0     | 1   | 120,097     | 109,374 | 60,763  | 4,588   | 8,455  | 4,588      | 0          |
| 100.0     | 0   | 61,846      | 52,087  | 29,528  | 2,008   | 3,289  | 2,008      | 0          |
| 100.0     | 1   | 58,251      | 57,287  | 31,235  | 2,580   | 5,166  | 2,580      | 0          |
| 100.0     | 2   | 233,120     | 201,089 | 99,619  | 7,298   | 15,271 | 9,418      | 0          |
| 100.0     | 2   | 173,248     | 144,254 | 71,443  | 3,554   | 7,857  | 5,674      | 0          |
| 100.0     | 0   | 59,872      | 56,835  | 28,176  | 3,744   | 7,414  | 3,744      | 0          |
| 100.0     | 0   | 11,259      | 11,259  | 7,676   | 398     | 405    | 1,477      | 0          |
| 100.0     | 0   | 11,259      | 11,259  | 7,676   | 398     | 405    | 1,477      | 0          |
| 100.0     | 4   | 583,765     | 490,551 | 268,040 | 16,095  | 32,130 | 16,095     | 0          |
| 100.0     | 4   | 407,663     | 344,753 | 187,791 | 11,244  | 22,475 | 11,244     | 0          |
| 100.0     | 0   | 53,297      | 41,444  | 22,008  | 1,434   | 2,894  | 1,434      | 0          |
| 100.0     | 0   | 122,805     | 104,354 | 58,241  | 3,417   | 6,761  | 3,417      | 0          |
| 100.0     | 1   | 323,563     | 287,232 | 139,711 | 13,030  | 25,955 | 14,559     | 0          |
| 100.0     | 1   | 54,104      | 52,711  | 28,764  | 2,391   | 4,823  | 2,391      | 0          |
| 100.0     | 0   | 177,163     | 157,901 | 70,906  | 6,942   | 13,822 | 8,471      | 0          |
| 100.0     | 0   | 92,296      | 76,620  | 40,041  | 3,697   | 7,310  | 3,697      | 0          |

# 路線別内訳

## 主要地方道

(令和3年4月1日現在)

| 路線名       | 改 良 済       |             |            |            | 未 改 良      |            |            |               |
|-----------|-------------|-------------|------------|------------|------------|------------|------------|---------------|
|           | 19.5m<br>以上 | 13.0m<br>以上 | 5.5m<br>以上 | 5.5m<br>未満 | 5.5m<br>以上 | 3.5m<br>以上 | 3.5m<br>未満 | うち自動車<br>交通不能 |
| 名護本部線     | 6           | 64          | 15,413     | 191        | 0          | 0          | 0          | 0             |
| 名護市       | 0           | 53          | 7,145      | 191        | 0          | 0          | 0          | 0             |
| 本部町       | 6           | 11          | 8,268      | 0          | 0          | 0          | 0          | 0             |
| 名護本部線(旧)  | 0           | 0           | 250        | 951        | 558        | 1,101      | 555        | 33            |
| 名護市       | 0           | 0           | 212        | 463        | 475        | 630        | 299        | 33            |
| 本部町       | 0           | 0           | 38         | 488        | 83         | 471        | 256        | 0             |
| 屋嘉恩納線     | 0           | 0           | 3,666      | 0          | 0          | 0          | 0          | 0             |
| 恩納村       | 0           | 0           | 1,889      | 0          | 0          | 0          | 0          | 0             |
| 金武町       | 0           | 0           | 1,777      | 0          | 0          | 0          | 0          | 0             |
| 伊計平良川線    | 243         | 5,565       | 12,592     | 673        | 0          | 0          | 0          | 0             |
| うるま市      | 243         | 5,565       | 12,592     | 673        | 0          | 0          | 0          | 0             |
| 伊計平良川線(旧) | 0           | 34          | 548        | 61         | 0          | 0          | 0          | 0             |
| うるま市      | 0           | 34          | 548        | 61         | 0          | 0          | 0          | 0             |
| 沖繩北谷線     | 188         | 1,142       | 3,258      | 0          | 0          | 0          | 0          | 0             |
| 沖繩市       | 188         | 840         | 980        | 0          | 0          | 0          | 0          | 0             |
| 北谷町       | 0           | 302         | 2,278      | 0          | 0          | 0          | 0          | 0             |
| 浦添西原線     | 1,708       | 354         | 7,263      | 93         | 0          | 0          | 0          | 0             |
| 浦添市       | 1,708       | 324         | 3,549      | 93         | 0          | 0          | 0          | 0             |
| 西原町       | 0           | 30          | 3,714      | 0          | 0          | 0          | 0          | 0             |
| 浦添西原線(旧)  | 0           | 0           | 828        | 649        | 0          | 0          | 0          | 0             |
| 浦添市       | 0           | 0           | 828        | 649        | 0          | 0          | 0          | 0             |
| 沖繩環状線     | 1,512       | 10,451      | 4,132      | 0          | 0          | 0          | 0          | 0             |
| 沖繩市       | 1,151       | 7,143       | 2,950      | 0          | 0          | 0          | 0          | 0             |
| 北中城村      | 305         | 354         | 775        | 0          | 0          | 0          | 0          | 0             |
| うるま市      | 56          | 2,954       | 407        | 0          | 0          | 0          | 0          | 0             |
| 奥武山米須線    | 70          | 1,036       | 13,453     | 0          | 0          | 0          | 0          | 0             |
| 那覇市       | 20          | 747         | 1,624      | 0          | 0          | 0          | 0          | 0             |
| 糸満市       | 50          | 8           | 8,413      | 0          | 0          | 0          | 0          | 0             |
| 豊見城市      | 0           | 281         | 3,416      | 0          | 0          | 0          | 0          | 0             |

単位：メートル

| 舗装済    | 未舗装 | 舗装済  |        |       | 道路延長   | 橋梁 |     | トンネル |     |
|--------|-----|------|--------|-------|--------|----|-----|------|-----|
|        |     | セメント | アスファルト |       |        | 個数 | 延長  | 個数   | 延長  |
|        |     |      | 高級     | 簡易    |        |    |     |      |     |
| 15,674 | 0   | 0    | 15,674 | 0     | 15,438 | 18 | 236 | 0    | 0   |
| 7,389  | 0   | 0    | 7,389  | 0     | 7,248  | 15 | 141 | 0    | 0   |
| 8,285  | 0   | 0    | 8,285  | 0     | 8,190  | 3  | 95  | 0    | 0   |
| 3,415  | 0   | 0    | 616    | 2,799 | 3,415  | 0  | 0   | 0    | 0   |
| 2,079  | 0   | 0    | 616    | 1,463 | 2,079  | 0  | 0   | 0    | 0   |
| 1,336  | 0   | 0    | 0      | 1,336 | 1,336  | 0  | 0   | 0    | 0   |
| 3,666  | 0   | 524  | 3,142  | 0     | 2,629  | 6  | 513 | 1    | 524 |
| 1,889  | 0   | 0    | 1,889  | 0     | 1,538  | 3  | 351 | 0    | 0   |
| 1,777  | 0   | 524  | 1,253  | 0     | 1,091  | 3  | 162 | 1    | 524 |
| 19,073 | 0   | 0    | 19,073 | 0     | 18,481 | 4  | 592 | 0    | 0   |
| 19,073 | 0   | 0    | 19,073 | 0     | 18,481 | 4  | 592 | 0    | 0   |
| 643    | 0   | 0    | 643    | 0     | 643    | 0  | 0   | 0    | 0   |
| 643    | 0   | 0    | 643    | 0     | 643    | 0  | 0   | 0    | 0   |
| 4,588  | 0   | 0    | 4,588  | 0     | 4,588  | 0  | 0   | 0    | 0   |
| 2,008  | 0   | 0    | 2,008  | 0     | 2,008  | 0  | 0   | 0    | 0   |
| 2,580  | 0   | 0    | 2,580  | 0     | 2,580  | 0  | 0   | 0    | 0   |
| 9,418  | 0   | 0    | 9,418  | 0     | 9,354  | 6  | 64  | 0    | 0   |
| 5,674  | 0   | 0    | 5,674  | 0     | 5,615  | 5  | 59  | 0    | 0   |
| 3,744  | 0   | 0    | 3,744  | 0     | 3,739  | 1  | 5   | 0    | 0   |
| 1,477  | 0   | 0    | 1,477  | 0     | 1,477  | 0  | 0   | 0    | 0   |
| 1,477  | 0   | 0    | 1,477  | 0     | 1,477  | 0  | 0   | 0    | 0   |
| 16,095 | 0   | 259  | 15,836 | 0     | 14,846 | 8  | 990 | 1    | 259 |
| 11,244 | 0   | 259  | 10,985 | 0     | 10,741 | 4  | 244 | 1    | 259 |
| 1,434  | 0   | 0    | 1,434  | 0     | 752    | 2  | 682 | 0    | 0   |
| 3,417  | 0   | 0    | 3,417  | 0     | 3,353  | 2  | 64  | 0    | 0   |
| 14,559 | 0   | 0    | 14,559 | 0     | 14,092 | 11 | 310 | 1    | 157 |
| 2,391  | 0   | 0    | 2,391  | 0     | 2,211  | 3  | 23  | 1    | 157 |
| 8,471  | 0   | 0    | 8,471  | 0     | 8,416  | 4  | 55  | 0    | 0   |
| 3,697  | 0   | 0    | 3,697  | 0     | 3,465  | 4  | 232 | 0    | 0   |

# 路線別内訳

## 主要地方道

( 令和 3年 4月 1日 現在 )

| 路線名         | 総延長    | 重用    | 未供用   | 実延長    | 改良率<br>(%) | 舗装<br>高級<br>率(%) |
|-------------|--------|-------|-------|--------|------------|------------------|
| 奥武山米須線(旧)   | 3,878  | 0     | 0     | 3,878  | 100.0      | 100.0            |
| 那覇市         | 700    | 0     | 0     | 700    | 100.0      | 100.0            |
| 糸満市         | 1,203  | 0     | 0     | 1,203  | 100.0      | 100.0            |
| 豊見城市        | 1,975  | 0     | 0     | 1,975  | 100.0      | 100.0            |
| 南風原知念線      | 15,256 | 1,342 | 0     | 13,914 | 100.0      | 100.0            |
| 南風原町        | 2,161  | 1,316 | 0     | 845    | 100.0      | 100.0            |
| 南城市         | 13,095 | 26    | 0     | 13,069 | 100.0      | 100.0            |
| 南風原知念線(旧)   | 749    | 0     | 0     | 749    | 100.0      | 100.0            |
| 南城市         | 749    | 0     | 0     | 749    | 100.0      | 100.0            |
| 南風原知念線(新)   | 8,281  | 0     | 6,281 | 2,000  | 100.0      | 100.0            |
| 南風原町        | 1,393  | 0     | 1,393 | 0      | 0.0        | 0.0              |
| 南城市         | 6,888  | 0     | 4,888 | 2,000  | 100.0      | 100.0            |
| 久米島空港真泊線    | 13,099 | 0     | 0     | 13,099 | 100.0      | 100.0            |
| 久米島町        | 13,099 | 0     | 0     | 13,099 | 100.0      | 100.0            |
| 久米島空港真泊線(旧) | 2,639  | 0     | 0     | 2,639  | 100.0      | 12.3             |
| 久米島町        | 2,639  | 0     | 0     | 2,639  | 100.0      | 12.3             |
| 那覇北中城線      | 16,968 | 75    | 0     | 16,893 | 100.0      | 100.0            |
| 那覇市         | 5,790  | 75    | 0     | 5,715  | 100.0      | 100.0            |
| 宜野湾市        | 277    | 0     | 0     | 277    | 100.0      | 100.0            |
| 北中城村        | 966    | 0     | 0     | 966    | 100.0      | 100.0            |
| 中城村         | 5,554  | 0     | 0     | 5,554  | 100.0      | 100.0            |
| 西原町         | 4,381  | 0     | 0     | 4,381  | 100.0      | 100.0            |
| 那覇北中城線(旧)   | 3,937  | 0     | 0     | 3,937  | 14.5       | 14.5             |
| 中城村         | 617    | 0     | 0     | 617    | 0.0        | 0.0              |
| 西原町         | 3,320  | 0     | 0     | 3,320  | 17.2       | 17.2             |
| 下地島空港佐良浜線   | 7,226  | 0     | 0     | 7,226  | 100.0      | 100.0            |
| 官古島市        | 7,226  | 0     | 0     | 7,226  | 100.0      | 100.0            |
| 富野大川線       | 16,757 | 0     | 0     | 16,757 | 100.0      | 100.0            |
| 石垣市         | 16,757 | 0     | 0     | 16,757 | 100.0      | 100.0            |
| 富野大川線(旧)    | 2,661  | 0     | 0     | 2,661  | 0.0        | 0.8              |
| 石垣市         | 2,661  | 0     | 0     | 2,661  | 0.0        | 0.8              |



単位：メートル

| 舗装簡易含率(%) | 歩道橋 | 道 路 面 積 (㎡) |         |         | 歩 道 延 長 |        | 改良済延長  | 未改良延長 |
|-----------|-----|-------------|---------|---------|---------|--------|--------|-------|
|           |     | 道 路 敷       | 道 路 部   | 車 道     | 設置延長    | 総延長    |        |       |
| 100.0     | 0   | 44,094      | 39,763  | 27,361  | 3,349   | 6,063  | 3,878  | 0     |
| 100.0     | 0   | 9,142       | 9,142   | 5,600   | 700     | 1,400  | 700    | 0     |
| 100.0     | 0   | 12,199      | 11,401  | 8,171   | 674     | 713    | 1,203  | 0     |
| 100.0     | 0   | 22,753      | 19,220  | 13,590  | 1,975   | 3,950  | 1,975  | 0     |
| 100.0     | 0   | 241,019     | 177,475 | 97,651  | 13,862  | 20,885 | 13,914 | 0     |
| 100.0     | 0   | 12,755      | 10,777  | 6,111   | 793     | 1,534  | 845    | 0     |
| 100.0     | 0   | 228,264     | 166,698 | 91,540  | 13,069  | 19,351 | 13,069 | 0     |
| 100.0     | 0   | 6,099       | 4,542   | 3,722   | 0       | 0      | 749    | 0     |
| 100.0     | 0   | 6,099       | 4,542   | 3,722   | 0       | 0      | 749    | 0     |
| 100.0     | 0   | 69,044      | 26,854  | 22,193  | 0       | 0      | 2,000  | 0     |
| 0.0       | 0   | 0           | 0       | 0       | 0       | 0      | 0      | 0     |
| 100.0     | 0   | 69,044      | 26,854  | 22,193  | 0       | 0      | 2,000  | 0     |
| 100.0     | 0   | 201,683     | 156,262 | 85,057  | 11,150  | 22,670 | 13,099 | 0     |
| 100.0     | 0   | 201,683     | 156,262 | 85,057  | 11,150  | 22,670 | 13,099 | 0     |
| 100.0     | 0   | 22,772      | 19,358  | 14,847  | 867     | 1,617  | 2,639  | 0     |
| 100.0     | 0   | 22,772      | 19,358  | 14,847  | 867     | 1,617  | 2,639  | 0     |
| 100.0     | 0   | 323,711     | 260,012 | 134,909 | 16,739  | 33,363 | 16,893 | 0     |
| 100.0     | 0   | 112,790     | 103,496 | 58,110  | 5,715   | 11,430 | 5,715  | 0     |
| 100.0     | 0   | 3,543       | 2,913   | 1,881   | 155     | 265    | 277    | 0     |
| 100.0     | 0   | 25,422      | 13,425  | 7,402   | 958     | 1,923  | 966    | 0     |
| 100.0     | 0   | 100,438     | 79,382  | 38,530  | 5,554   | 11,094 | 5,554  | 0     |
| 100.0     | 0   | 81,518      | 60,796  | 28,986  | 4,357   | 8,651  | 4,381  | 0     |
| 100.0     | 0   | 36,311      | 29,958  | 22,053  | 574     | 1,138  | 571    | 3,366 |
| 100.0     | 0   | 5,448       | 3,909   | 3,271   | 3       | 3      | 0      | 617   |
| 100.0     | 0   | 30,863      | 26,049  | 18,782  | 571     | 1,135  | 571    | 2,749 |
| 100.0     | 0   | 104,435     | 90,825  | 45,545  | 5,793   | 14,368 | 7,226  | 0     |
| 100.0     | 0   | 104,435     | 90,825  | 45,545  | 5,793   | 14,368 | 7,226  | 0     |
| 100.0     | 0   | 296,885     | 177,112 | 113,088 | 13,648  | 16,419 | 16,757 | 0     |
| 100.0     | 0   | 296,885     | 177,112 | 113,088 | 13,648  | 16,419 | 16,757 | 0     |
| 22.4      | 0   | 30,291      | 12,663  | 10,002  | 0       | 0      | 0      | 2,661 |
| 22.4      | 0   | 30,291      | 12,663  | 10,002  | 0       | 0      | 0      | 2,661 |

# 路線別内訳

## 主要地方道

( 令和 3年 4月 1日 現在 )

| 路線名         | 改 良 済       |             |            |                | 未 改 良      |            |                |               |
|-------------|-------------|-------------|------------|----------------|------------|------------|----------------|---------------|
|             | 19.5m<br>以上 | 13.0m以<br>上 | 5.5m<br>以上 | 5.5m<br>未<br>満 | 5.5m<br>以上 | 3.5m<br>以上 | 3.5m<br>未<br>満 | うち自動車<br>交通不能 |
| 奥武山米須線(旧)   | 0           | 0           | 3,878      | 0              | 0          | 0          | 0              | 0             |
| 那覇市         | 0           | 0           | 700        | 0              | 0          | 0          | 0              | 0             |
| 糸満市         | 0           | 0           | 1,203      | 0              | 0          | 0          | 0              | 0             |
| 豊見城市        | 0           | 0           | 1,975      | 0              | 0          | 0          | 0              | 0             |
| 南風原知念線      | 0           | 262         | 13,619     | 33             | 0          | 0          | 0              | 0             |
| 南風原町        | 0           | 20          | 792        | 33             | 0          | 0          | 0              | 0             |
| 南城市         | 0           | 242         | 12,827     | 0              | 0          | 0          | 0              | 0             |
| 南風原知念線(旧)   | 0           | 0           | 319        | 430            | 0          | 0          | 0              | 0             |
| 南城市         | 0           | 0           | 319        | 430            | 0          | 0          | 0              | 0             |
| 南風原知念線(新)   | 0           | 2,000       | 0          | 0              | 0          | 0          | 0              | 0             |
| 南風原町        | 0           | 0           | 0          | 0              | 0          | 0          | 0              | 0             |
| 南城市         | 0           | 2,000       | 0          | 0              | 0          | 0          | 0              | 0             |
| 久米島空港真泊線    | 29          | 88          | 12,894     | 88             | 0          | 0          | 0              | 0             |
| 久米島町        | 29          | 88          | 12,894     | 88             | 0          | 0          | 0              | 0             |
| 久米島空港真泊線(旧) | 0           | 0           | 866        | 1,773          | 0          | 0          | 0              | 0             |
| 久米島町        | 0           | 0           | 866        | 1,773          | 0          | 0          | 0              | 0             |
| 那覇北中城線      | 242         | 465         | 16,186     | 0              | 0          | 0          | 0              | 0             |
| 那覇市         | 242         | 419         | 5,054      | 0              | 0          | 0          | 0              | 0             |
| 宜野湾市        | 0           | 0           | 277        | 0              | 0          | 0          | 0              | 0             |
| 北中城村        | 0           | 9           | 957        | 0              | 0          | 0          | 0              | 0             |
| 中城村         | 0           | 37          | 5,517      | 0              | 0          | 0          | 0              | 0             |
| 西原町         | 0           | 0           | 4,381      | 0              | 0          | 0          | 0              | 0             |
| 那覇北中城線(旧)   | 0           | 9           | 507        | 55             | 1,312      | 2,035      | 19             | 0             |
| 中城村         | 0           | 0           | 0          | 0              | 116        | 501        | 0              | 0             |
| 西原町         | 0           | 9           | 507        | 55             | 1,196      | 1,534      | 19             | 0             |
| 下地島空港佐良浜線   | 50          | 0           | 6,095      | 1,081          | 0          | 0          | 0              | 0             |
| 官古島市        | 50          | 0           | 6,095      | 1,081          | 0          | 0          | 0              | 0             |
| 富野大川線       | 49          | 29          | 16,679     | 0              | 0          | 0          | 0              | 0             |
| 石垣市         | 49          | 29          | 16,679     | 0              | 0          | 0          | 0              | 0             |
| 富野大川線(旧)    | 0           | 0           | 0          | 0              | 272        | 1,104      | 1,285          | 0             |
| 石垣市         | 0           | 0           | 0          | 0              | 272        | 1,104      | 1,285          | 0             |

単位：メートル

| 舗装済    | 未舗装   | 舗装済   |        |       | 道路延長   | 橋梁 |     | トンネル |       |
|--------|-------|-------|--------|-------|--------|----|-----|------|-------|
|        |       | セメント  | アスファルト |       |        | 個数 | 延長  | 個数   | 延長    |
|        |       |       | 高級     | 簡易    |        |    |     |      |       |
| 3,878  | 0     | 0     | 3,878  | 0     | 3,878  | 0  | 0   | 0    | 0     |
| 700    | 0     | 0     | 700    | 0     | 700    | 0  | 0   | 0    | 0     |
| 1,203  | 0     | 0     | 1,203  | 0     | 1,203  | 0  | 0   | 0    | 0     |
| 1,975  | 0     | 0     | 1,975  | 0     | 1,975  | 0  | 0   | 0    | 0     |
| 13,914 | 0     | 0     | 13,914 | 0     | 13,210 | 6  | 681 | 1    | 23    |
| 845    | 0     | 0     | 845    | 0     | 845    | 0  | 0   | 0    | 0     |
| 13,069 | 0     | 0     | 13,069 | 0     | 12,365 | 6  | 681 | 1    | 23    |
| 749    | 0     | 0     | 749    | 0     | 749    | 0  | 0   | 0    | 0     |
| 749    | 0     | 0     | 749    | 0     | 749    | 0  | 0   | 0    | 0     |
| 2,000  | 0     | 0     | 2,000  | 0     | 1,504  | 4  | 496 | 0    | 0     |
| 0      | 0     | 0     | 0      | 0     | 0      | 0  | 0   | 0    | 0     |
| 2,000  | 0     | 0     | 2,000  | 0     | 1,504  | 4  | 496 | 0    | 0     |
| 13,099 | 0     | 0     | 13,099 | 0     | 12,762 | 15 | 337 | 0    | 0     |
| 13,099 | 0     | 0     | 13,099 | 0     | 12,762 | 15 | 337 | 0    | 0     |
| 2,639  | 0     | 0     | 324    | 2,315 | 2,639  | 0  | 0   | 0    | 0     |
| 2,639  | 0     | 0     | 324    | 2,315 | 2,639  | 0  | 0   | 0    | 0     |
| 16,893 | 0     | 0     | 16,893 | 0     | 16,613 | 5  | 280 | 0    | 0     |
| 5,715  | 0     | 0     | 5,715  | 0     | 5,708  | 2  | 7   | 0    | 0     |
| 277    | 0     | 0     | 277    | 0     | 277    | 0  | 0   | 0    | 0     |
| 966    | 0     | 0     | 966    | 0     | 693    | 3  | 273 | 0    | 0     |
| 5,554  | 0     | 0     | 5,554  | 0     | 5,554  | 0  | 0   | 0    | 0     |
| 4,381  | 0     | 0     | 4,381  | 0     | 4,381  | 0  | 0   | 0    | 0     |
| 3,937  | 0     | 0     | 571    | 3,366 | 3,937  | 0  | 0   | 0    | 0     |
| 617    | 0     | 0     | 0      | 617   | 617    | 0  | 0   | 0    | 0     |
| 3,320  | 0     | 0     | 571    | 2,749 | 3,320  | 0  | 0   | 0    | 0     |
| 7,226  | 0     | 0     | 7,226  | 0     | 7,150  | 2  | 76  | 0    | 0     |
| 7,226  | 0     | 0     | 7,226  | 0     | 7,150  | 2  | 76  | 0    | 0     |
| 16,757 | 0     | 1,174 | 15,583 | 0     | 15,077 | 9  | 506 | 1    | 1,174 |
| 16,757 | 0     | 1,174 | 15,583 | 0     | 15,077 | 9  | 506 | 1    | 1,174 |
| 596    | 2,065 | 22    | 0      | 574   | 2,661  | 0  | 0   | 0    | 0     |
| 596    | 2,065 | 22    | 0      | 574   | 2,661  | 0  | 0   | 0    | 0     |

路線別内訳  
主要地方道

(令和3年4月1日現在)

| 路線名     | 総延長     | 重用     | 未供用    | 実延長     | 改良率<br>(%) | 舗装<br>高級<br>率(%) |
|---------|---------|--------|--------|---------|------------|------------------|
| 主要地方道合計 | 482,851 | 58,041 | 11,107 | 413,703 | 96.1       | 95.3             |
| 現道計     | 432,535 | 56,997 | 4,826  | 370,712 | 99.6       | 99.6             |
| 旧道計     | 41,002  | 1,044  | 0      | 39,958  | 62.4       | 55.0             |
| 新道計     | 9,314   | 0      | 6,281  | 3,033   | 100.0      | 100.0            |

単位：メートル

| 舗装<br>簡易<br>含率<br>(%) | 歩道<br>橋 | 道 路 面 積 (㎡) |           |           | 歩 道 延 長 |         | 改 良 済<br>延 長 | 未 改 良<br>延 長 |
|-----------------------|---------|-------------|-----------|-----------|---------|---------|--------------|--------------|
|                       |         | 道 路 敷       | 道 路 部     | 車 道       | 設 置 延 長 | 総 延 長   |              |              |
| 98.6                  | 13      | 8,189,580   | 5,720,592 | 3,406,517 | 305,050 | 502,833 | 397,388      | 16,315       |
| 100.0                 | 13      | 7,697,667   | 5,358,736 | 3,161,564 | 291,023 | 479,684 | 369,414      | 1,298        |
| 85.4                  | 0       | 391,949     | 313,504   | 214,195   | 12,994  | 21,114  | 24,941       | 15,017       |
| 100.0                 | 0       | 99,964      | 48,352    | 30,758    | 1,033   | 2,035   | 3,033        | 0            |

路線別内訳  
主要地方道

(令和3年4月1日現在)

| 路線名     | 改良済     |         |         |        | 未改良    |        |        |           |
|---------|---------|---------|---------|--------|--------|--------|--------|-----------|
|         | 19.5m以上 | 13.0m以上 | 5.5m以上  | 5.5m未満 | 5.5m以上 | 3.5m以上 | 3.5m未満 | うち自動車交通不能 |
| 主要地方道合計 | 5,189   | 44,749  | 333,397 | 14,053 | 3,643  | 10,385 | 2,287  | 33        |
| 現道計     | 5,189   | 42,619  | 317,964 | 3,642  | 143    | 1,155  | 0      | 0         |
| 旧道計     | 0       | 103     | 14,427  | 10,411 | 3,500  | 9,230  | 2,287  | 33        |
| 新道計     | 0       | 2,027   | 1,006   | 0      | 0      | 0      | 0      | 0         |

単位：メートル

| 舗装済     | 未舗装   | 舗装済   |         |        | 道路延長    | 橋梁  |       | トンネル |       |
|---------|-------|-------|---------|--------|---------|-----|-------|------|-------|
|         |       | セメント  | アスファルト  |        |         | 個数  | 延長    | 個数   | 延長    |
|         |       |       | 高級      | 簡易     |         |     |       |      |       |
| 407,851 | 5,852 | 3,098 | 391,275 | 13,478 | 401,987 | 211 | 8,631 | 9    | 3,085 |
| 370,712 | 0     | 3,076 | 366,278 | 1,358  | 359,510 | 206 | 8,117 | 9    | 3,085 |
| 34,106  | 5,852 | 22    | 21,964  | 12,120 | 39,958  | 0   | 0     | 0    | 0     |
| 3,033   | 0     | 0     | 3,033   | 0      | 2,519   | 5   | 514   | 0    | 0     |

路線別内訳  
一般県道

(令和3年4月1日現在)  
北部土木事務所

| 路線名        | 総延長    | 重用    | 未供用 | 実延長    | 改良率<br>(%) | 舗装<br>高級<br>率(%) |
|------------|--------|-------|-----|--------|------------|------------------|
| 県道2号線      | 16,323 | 1,903 | 0   | 14,420 | 100.0      | 100.0            |
| 国頭村        | 16,323 | 1,903 | 0   | 14,420 | 100.0      | 100.0            |
| 県道2号線(旧)   | 2,585  | 0     | 0   | 2,585  | 0.0        | 0.0              |
| 国頭村        | 2,585  | 0     | 0   | 2,585  | 0.0        | 0.0              |
| 県道9号線      | 2,633  | 0     | 0   | 2,633  | 100.0      | 76.5             |
| 大宜味村       | 2,633  | 0     | 0   | 2,633  | 100.0      | 76.5             |
| 県道9号線(旧)   | 863    | 0     | 0   | 863    | 0.0        | 80.0             |
| 大宜味村       | 863    | 0     | 0   | 863    | 0.0        | 80.0             |
| 県道13号線     | 4,151  | 0     | 0   | 4,151  | 100.0      | 100.0            |
| 名護市        | 4,151  | 0     | 0   | 4,151  | 100.0      | 100.0            |
| 県道13号線(旧)  | 584    | 0     | 0   | 584    | 0.0        | 100.0            |
| 名護市        | 584    | 0     | 0   | 584    | 0.0        | 100.0            |
| 県道14号線     | 8,218  | 0     | 0   | 8,218  | 100.0      | 100.0            |
| 名護市        | 5,260  | 0     | 0   | 5,260  | 100.0      | 100.0            |
| 東村         | 2,958  | 0     | 0   | 2,958  | 100.0      | 100.0            |
| 県道14号線(旧)  | 242    | 0     | 0   | 242    | 0.0        | 0.0              |
| 東村         | 242    | 0     | 0   | 242    | 0.0        | 0.0              |
| 県道18号線     | 9,344  | 0     | 0   | 9,344  | 100.0      | 100.0            |
| 名護市        | 9,344  | 0     | 0   | 9,344  | 100.0      | 100.0            |
| 県道18号線(旧)  | 1,550  | 0     | 0   | 1,550  | 100.0      | 100.0            |
| 名護市        | 1,550  | 0     | 0   | 1,550  | 100.0      | 100.0            |
| 県道104号線    | 8,052  | 0     | 0   | 8,052  | 61.3       | 61.3             |
| 恩納村        | 4,648  | 0     | 0   | 4,648  | 100.0      | 100.0            |
| 金武町        | 3,404  | 0     | 0   | 3,404  | 8.4        | 8.4              |
| 県道110号線    | 11,081 | 0     | 0   | 11,081 | 100.0      | 84.9             |
| 名護市        | 11,081 | 0     | 0   | 11,081 | 100.0      | 84.9             |
| 県道110号線(旧) | 5,322  | 0     | 0   | 5,322  | 97.6       | 100.0            |
| 名護市        | 5,322  | 0     | 0   | 5,322  | 97.6       | 100.0            |
| 県道114号線    | 6,071  | 0     | 0   | 6,071  | 100.0      | 100.0            |
| 本部町        | 6,071  | 0     | 0   | 6,071  | 100.0      | 100.0            |



単位：メートル

| 舗装簡易含率(%) | 歩道橋 | 道 路 面 積 (㎡) |         |        | 歩 道 延 長 |        | 改良済<br>延 長 | 未改良<br>延 長 |
|-----------|-----|-------------|---------|--------|---------|--------|------------|------------|
|           |     | 道 路 敷       | 道 路 部   | 車 道    | 設置延長    | 総延長    |            |            |
| 100.0     | 0   | 496,238     | 110,252 | 95,815 | 0       | 0      | 14,420     | 0          |
| 100.0     | 0   | 496,238     | 110,252 | 95,815 | 0       | 0      | 14,420     | 0          |
| 100.0     | 0   | 14,126      | 11,385  | 8,791  | 0       | 0      | 0          | 2,585      |
| 100.0     | 0   | 14,126      | 11,385  | 8,791  | 0       | 0      | 0          | 2,585      |
| 100.0     | 0   | 32,121      | 22,452  | 16,784 | 699     | 699    | 2,633      | 0          |
| 100.0     | 0   | 32,121      | 22,452  | 16,784 | 699     | 699    | 2,633      | 0          |
| 80.0      | 0   | 13,525      | 8,031   | 7,168  | 0       | 0      | 0          | 863        |
| 80.0      | 0   | 13,525      | 8,031   | 7,168  | 0       | 0      | 0          | 863        |
| 100.0     | 0   | 53,913      | 34,537  | 28,116 | 520     | 884    | 4,151      | 0          |
| 100.0     | 0   | 53,913      | 34,537  | 28,116 | 520     | 884    | 4,151      | 0          |
| 100.0     | 0   | 5,342       | 3,112   | 2,528  | 0       | 0      | 0          | 584        |
| 100.0     | 0   | 5,342       | 3,112   | 2,528  | 0       | 0      | 0          | 584        |
| 100.0     | 0   | 78,549      | 67,020  | 52,969 | 1,145   | 1,145  | 8,218      | 0          |
| 100.0     | 0   | 39,997      | 39,386  | 29,883 | 250     | 250    | 5,260      | 0          |
| 100.0     | 0   | 38,552      | 27,634  | 23,086 | 895     | 895    | 2,958      | 0          |
| 100.0     | 0   | 3,117       | 1,858   | 1,284  | 0       | 0      | 0          | 242        |
| 100.0     | 0   | 3,117       | 1,858   | 1,284  | 0       | 0      | 0          | 242        |
| 100.0     | 0   | 193,921     | 92,826  | 60,474 | 7,256   | 7,905  | 9,344      | 0          |
| 100.0     | 0   | 193,921     | 92,826  | 60,474 | 7,256   | 7,905  | 9,344      | 0          |
| 100.0     | 0   | 9,965       | 8,786   | 7,021  | 0       | 0      | 1,550      | 0          |
| 100.0     | 0   | 9,965       | 8,786   | 7,021  | 0       | 0      | 1,550      | 0          |
| 100.0     | 0   | 86,306      | 69,823  | 48,032 | 3,904   | 3,904  | 4,934      | 3,118      |
| 100.0     | 0   | 44,623      | 35,758  | 25,980 | 1,740   | 1,740  | 4,648      | 0          |
| 100.0     | 0   | 41,683      | 34,065  | 22,052 | 2,164   | 2,164  | 286        | 3,118      |
| 100.0     | 0   | 138,788     | 102,192 | 72,013 | 6,964   | 9,685  | 11,081     | 0          |
| 100.0     | 0   | 138,788     | 102,192 | 72,013 | 6,964   | 9,685  | 11,081     | 0          |
| 100.0     | 0   | 59,452      | 45,382  | 30,711 | 3,119   | 3,872  | 5,196      | 126        |
| 100.0     | 0   | 59,452      | 45,382  | 30,711 | 3,119   | 3,872  | 5,196      | 126        |
| 100.0     | 0   | 105,708     | 77,150  | 45,647 | 6,071   | 12,328 | 6,071      | 0          |
| 100.0     | 0   | 105,708     | 77,150  | 45,647 | 6,071   | 12,328 | 6,071      | 0          |

# 路線別内訳

## 一般県道

(令和3年4月1日現在)  
北部土木事務所

| 路線名        | 改良済     |         |        |        | 未改良    |        |        |           |
|------------|---------|---------|--------|--------|--------|--------|--------|-----------|
|            | 19.5m以上 | 13.0m以上 | 5.5m以上 | 5.5m未満 | 5.5m以上 | 3.5m以上 | 3.5m未満 | うち自動車交通不能 |
| 県道2号線      | 16      | 44      | 14,360 | 0      | 0      | 0      | 0      | 0         |
| 国頭村        | 16      | 44      | 14,360 | 0      | 0      | 0      | 0      | 0         |
| 県道2号線(旧)   | 0       | 0       | 0      | 0      | 35     | 847    | 1,703  | 0         |
| 国頭村        | 0       | 0       | 0      | 0      | 35     | 847    | 1,703  | 0         |
| 県道9号線      | 0       | 0       | 2,182  | 451    | 0      | 0      | 0      | 0         |
| 大宜味村       | 0       | 0       | 2,182  | 451    | 0      | 0      | 0      | 0         |
| 県道9号線(旧)   | 0       | 0       | 0      | 0      | 663    | 200    | 0      | 0         |
| 大宜味村       | 0       | 0       | 0      | 0      | 663    | 200    | 0      | 0         |
| 県道13号線     | 0       | 0       | 3,792  | 359    | 0      | 0      | 0      | 0         |
| 名護市        | 0       | 0       | 3,792  | 359    | 0      | 0      | 0      | 0         |
| 県道13号線(旧)  | 0       | 0       | 0      | 0      | 52     | 485    | 47     | 0         |
| 名護市        | 0       | 0       | 0      | 0      | 52     | 485    | 47     | 0         |
| 県道14号線     | 0       | 0       | 8,218  | 0      | 0      | 0      | 0      | 0         |
| 名護市        | 0       | 0       | 5,260  | 0      | 0      | 0      | 0      | 0         |
| 東村         | 0       | 0       | 2,958  | 0      | 0      | 0      | 0      | 0         |
| 県道14号線(旧)  | 0       | 0       | 0      | 0      | 0      | 242    | 0      | 0         |
| 東村         | 0       | 0       | 0      | 0      | 0      | 242    | 0      | 0         |
| 県道18号線     | 0       | 72      | 9,167  | 105    | 0      | 0      | 0      | 0         |
| 名護市        | 0       | 72      | 9,167  | 105    | 0      | 0      | 0      | 0         |
| 県道18号線(旧)  | 0       | 0       | 320    | 1,230  | 0      | 0      | 0      | 0         |
| 名護市        | 0       | 0       | 320    | 1,230  | 0      | 0      | 0      | 0         |
| 県道104号線    | 0       | 0       | 4,934  | 0      | 750    | 2,368  | 0      | 0         |
| 恩納村        | 0       | 0       | 4,648  | 0      | 0      | 0      | 0      | 0         |
| 金武町        | 0       | 0       | 286    | 0      | 750    | 2,368  | 0      | 0         |
| 県道110号線    | 0       | 19      | 11,062 | 0      | 0      | 0      | 0      | 0         |
| 名護市        | 0       | 19      | 11,062 | 0      | 0      | 0      | 0      | 0         |
| 県道110号線(旧) | 0       | 0       | 4,687  | 509    | 0      | 126    | 0      | 0         |
| 名護市        | 0       | 0       | 4,687  | 509    | 0      | 126    | 0      | 0         |
| 県道114号線    | 0       | 11      | 6,060  | 0      | 0      | 0      | 0      | 0         |
| 本部町        | 0       | 11      | 6,060  | 0      | 0      | 0      | 0      | 0         |

単位：メートル

| 舗装済    | 未舗装 | 舗装済  |        |       | 道路延長   | 橋梁 |       | トンネル |     |
|--------|-----|------|--------|-------|--------|----|-------|------|-----|
|        |     | セメント | アスファルト |       |        | 個数 | 延長    | 個数   | 延長  |
|        |     |      | 高級     | 簡易    |        |    |       |      |     |
| 14,420 | 0   | 0    | 14,420 | 0     | 14,189 | 4  | 231   | 0    | 0   |
| 14,420 | 0   | 0    | 14,420 | 0     | 14,189 | 4  | 231   | 0    | 0   |
| 2,585  | 0   | 0    | 0      | 2,585 | 2,585  | 0  | 0     | 0    | 0   |
| 2,585  | 0   | 0    | 0      | 2,585 | 2,585  | 0  | 0     | 0    | 0   |
| 2,633  | 0   | 0    | 2,013  | 620   | 2,065  | 2  | 176   | 2    | 392 |
| 2,633  | 0   | 0    | 2,013  | 620   | 2,065  | 2  | 176   | 2    | 392 |
| 690    | 173 | 0    | 690    | 0     | 863    | 0  | 0     | 0    | 0   |
| 690    | 173 | 0    | 690    | 0     | 863    | 0  | 0     | 0    | 0   |
| 4,151  | 0   | 0    | 4,151  | 0     | 4,079  | 3  | 72    | 0    | 0   |
| 4,151  | 0   | 0    | 4,151  | 0     | 4,079  | 3  | 72    | 0    | 0   |
| 584    | 0   | 0    | 584    | 0     | 584    | 0  | 0     | 0    | 0   |
| 584    | 0   | 0    | 584    | 0     | 584    | 0  | 0     | 0    | 0   |
| 8,218  | 0   | 0    | 8,218  | 0     | 7,870  | 9  | 348   | 0    | 0   |
| 5,260  | 0   | 0    | 5,260  | 0     | 4,940  | 6  | 320   | 0    | 0   |
| 2,958  | 0   | 0    | 2,958  | 0     | 2,930  | 3  | 28    | 0    | 0   |
| 242    | 0   | 0    | 0      | 242   | 242    | 0  | 0     | 0    | 0   |
| 242    | 0   | 0    | 0      | 242   | 242    | 0  | 0     | 0    | 0   |
| 9,344  | 0   | 658  | 8,686  | 0     | 6,633  | 15 | 2,053 | 3    | 658 |
| 9,344  | 0   | 658  | 8,686  | 0     | 6,633  | 15 | 2,053 | 3    | 658 |
| 1,550  | 0   | 0    | 1,550  | 0     | 1,535  | 1  | 15    | 0    | 0   |
| 1,550  | 0   | 0    | 1,550  | 0     | 1,535  | 1  | 15    | 0    | 0   |
| 8,052  | 0   | 0    | 4,934  | 3,118 | 7,940  | 5  | 112   | 0    | 0   |
| 4,648  | 0   | 0    | 4,648  | 0     | 4,591  | 3  | 57    | 0    | 0   |
| 3,404  | 0   | 0    | 286    | 3,118 | 3,349  | 2  | 55    | 0    | 0   |
| 11,081 | 0   | 0    | 9,407  | 1,674 | 10,680 | 6  | 401   | 0    | 0   |
| 11,081 | 0   | 0    | 9,407  | 1,674 | 10,680 | 6  | 401   | 0    | 0   |
| 5,322  | 0   | 0    | 5,322  | 0     | 5,322  | 0  | 0     | 0    | 0   |
| 5,322  | 0   | 0    | 5,322  | 0     | 5,322  | 0  | 0     | 0    | 0   |
| 6,071  | 0   | 0    | 6,071  | 0     | 6,057  | 1  | 14    | 0    | 0   |
| 6,071  | 0   | 0    | 6,071  | 0     | 6,057  | 1  | 14    | 0    | 0   |

路線別内訳  
一般県道

(令和3年4月1日現在)  
北部土木事務所

| 路線名        | 総延長    | 重用  | 未供用 | 実延長    | 改良率<br>(%) | 舗装<br>高級<br>率(%) |
|------------|--------|-----|-----|--------|------------|------------------|
| 県道115号線    | 6,941  | 0   | 0   | 6,941  | 100.0      | 100.0            |
| 今帰仁村       | 2,838  | 0   | 0   | 2,838  | 100.0      | 100.0            |
| 本部町        | 4,103  | 0   | 0   | 4,103  | 100.0      | 100.0            |
| 県道115号線(旧) | 2,785  | 0   | 0   | 2,785  | 100.0      | 100.0            |
| 本部町        | 2,785  | 0   | 0   | 2,785  | 100.0      | 100.0            |
| 県道118号線    | 490    | 12  | 0   | 478    | 0.0        | 100.0            |
| 名護市        | 490    | 12  | 0   | 478    | 0.0        | 100.0            |
| 県道123号線    | 4,245  | 325 | 0   | 3,920  | 44.0       | 41.3             |
| 今帰仁村       | 2,645  | 325 | 0   | 2,320  | 69.8       | 69.8             |
| 本部町        | 1,600  | 0   | 0   | 1,600  | 6.6        | 0.0              |
| 県道125号線    | 2,161  | 640 | 0   | 1,521  | 100.0      | 100.0            |
| 名護市        | 2,161  | 640 | 0   | 1,521  | 100.0      | 100.0            |
| 瀬底健堅線      | 2,772  | 0   | 0   | 2,772  | 91.3       | 95.5             |
| 本部町        | 2,772  | 0   | 0   | 2,772  | 91.3       | 95.5             |
| 伊江川平線      | 1,064  | 0   | 0   | 1,064  | 100.0      | 0.0              |
| 伊江村        | 1,064  | 0   | 0   | 1,064  | 100.0      | 0.0              |
| 伊江島空港川平線   | 4,244  | 0   | 0   | 4,244  | 100.0      | 0.0              |
| 伊江村        | 4,244  | 0   | 0   | 4,244  | 100.0      | 0.0              |
| 田名野甫線      | 11,915 | 0   | 0   | 11,915 | 100.0      | 42.1             |
| 伊平屋村       | 11,915 | 0   | 0   | 11,915 | 100.0      | 42.1             |
| 田名野甫線(旧)   | 774    | 0   | 0   | 774    | 100.0      | 0.0              |
| 伊平屋村       | 774    | 0   | 0   | 774    | 100.0      | 0.0              |
| 仲田伊是名線     | 2,713  | 0   | 0   | 2,713  | 100.0      | 100.0            |
| 伊是名村       | 2,713  | 0   | 0   | 2,713  | 100.0      | 100.0            |
| 諸見勢理客線     | 3,467  | 0   | 0   | 3,467  | 100.0      | 100.0            |
| 伊是名村       | 3,467  | 0   | 0   | 3,467  | 100.0      | 100.0            |
| 渡久地港線      | 611    | 0   | 0   | 611    | 100.0      | 100.0            |
| 本部町        | 611    | 0   | 0   | 611    | 100.0      | 100.0            |
| 伊江島環状線     | 17,533 | 185 | 0   | 17,348 | 57.6       | 27.7             |
| 伊江村        | 17,533 | 185 | 0   | 17,348 | 57.6       | 27.7             |
| 漢那松田線      | 6,349  | 0   | 0   | 6,349  | 100.0      | 100.0            |
| 宜野座村       | 6,349  | 0   | 0   | 6,349  | 100.0      | 100.0            |

単位：メートル

| 舗装簡易含率(%) | 歩道橋 | 道 路 面 積 (㎡) |         |        | 歩 道 延 長 |       | 改良済<br>延 長 | 未改良<br>延 長 |
|-----------|-----|-------------|---------|--------|---------|-------|------------|------------|
|           |     | 道 路 敷       | 道 路 部   | 車 道    | 設置延長    | 総延長   |            |            |
| 100.0     | 0   | 161,542     | 73,271  | 42,721 | 6,835   | 7,389 | 6,941      | 0          |
| 100.0     | 0   | 72,056      | 29,005  | 17,015 | 2,779   | 3,009 | 2,838      | 0          |
| 100.0     | 0   | 89,486      | 44,266  | 25,706 | 4,056   | 4,380 | 4,103      | 0          |
| 100.0     | 0   | 21,005      | 21,005  | 16,720 | 0       | 0     | 2,785      | 0          |
| 100.0     | 0   | 21,005      | 21,005  | 16,720 | 0       | 0     | 2,785      | 0          |
| 100.0     | 0   | 4,229       | 3,017   | 1,073  | 236     | 236   | 0          | 478        |
| 100.0     | 0   | 4,229       | 3,017   | 1,073  | 236     | 236   | 0          | 478        |
| 97.3      | 0   | 36,616      | 25,190  | 19,533 | 950     | 981   | 1,726      | 2,194      |
| 100.0     | 0   | 25,366      | 16,978  | 12,980 | 950     | 981   | 1,620      | 700        |
| 93.4      | 0   | 11,250      | 8,212   | 6,553  | 0       | 0     | 106        | 1,494      |
| 100.0     | 0   | 21,467      | 16,390  | 10,457 | 1,369   | 1,423 | 1,521      | 0          |
| 100.0     | 0   | 21,467      | 16,390  | 10,457 | 1,369   | 1,423 | 1,521      | 0          |
| 95.5      | 0   | 35,323      | 25,181  | 17,563 | 1,932   | 1,932 | 2,531      | 241        |
| 95.5      | 0   | 35,323      | 25,181  | 17,563 | 1,932   | 1,932 | 2,531      | 241        |
| 100.0     | 0   | 14,731      | 12,930  | 7,878  | 455     | 876   | 1,064      | 0          |
| 100.0     | 0   | 14,731      | 12,930  | 7,878  | 455     | 876   | 1,064      | 0          |
| 100.0     | 0   | 57,575      | 40,441  | 25,916 | 800     | 830   | 4,244      | 0          |
| 100.0     | 0   | 57,575      | 40,441  | 25,916 | 800     | 830   | 4,244      | 0          |
| 100.0     | 0   | 125,415     | 110,865 | 78,845 | 6,659   | 7,510 | 11,915     | 0          |
| 100.0     | 0   | 125,415     | 110,865 | 78,845 | 6,659   | 7,510 | 11,915     | 0          |
| 100.0     | 0   | 4,417       | 4,288   | 3,483  | 0       | 0     | 774        | 0          |
| 100.0     | 0   | 4,417       | 4,288   | 3,483  | 0       | 0     | 774        | 0          |
| 100.0     | 0   | 43,256      | 31,506  | 17,099 | 2,532   | 3,637 | 2,713      | 0          |
| 100.0     | 0   | 43,256      | 31,506  | 17,099 | 2,532   | 3,637 | 2,713      | 0          |
| 100.0     | 0   | 46,480      | 33,054  | 20,568 | 3,111   | 3,256 | 3,467      | 0          |
| 100.0     | 0   | 46,480      | 33,054  | 20,568 | 3,111   | 3,256 | 3,467      | 0          |
| 100.0     | 0   | 7,729       | 7,133   | 3,717  | 609     | 1,218 | 611        | 0          |
| 100.0     | 0   | 7,729       | 7,133   | 3,717  | 609     | 1,218 | 611        | 0          |
| 100.0     | 0   | 184,995     | 149,200 | 97,587 | 3,091   | 3,756 | 10,001     | 7,347      |
| 100.0     | 0   | 184,995     | 149,200 | 97,587 | 3,091   | 3,756 | 10,001     | 7,347      |
| 100.0     | 0   | 143,571     | 80,576  | 42,500 | 6,349   | 6,386 | 6,349      | 0          |
| 100.0     | 0   | 143,571     | 80,576  | 42,500 | 6,349   | 6,386 | 6,349      | 0          |

路線別内訳  
一般県道

(令和3年4月1日現在)  
北部土木事務所

| 路線名        | 改良済     |         |        |        | 未改良    |        |        |           |
|------------|---------|---------|--------|--------|--------|--------|--------|-----------|
|            | 19.5m以上 | 13.0m以上 | 5.5m以上 | 5.5m未満 | 5.5m以上 | 3.5m以上 | 3.5m未満 | うち自動車交通不能 |
| 県道115号線    | 0       | 0       | 6,791  | 150    | 0      | 0      | 0      | 0         |
| 今帰仁村       | 0       | 0       | 2,708  | 130    | 0      | 0      | 0      | 0         |
| 本部町        | 0       | 0       | 4,083  | 20     | 0      | 0      | 0      | 0         |
| 県道115号線(旧) | 0       | 0       | 2,635  | 150    | 0      | 0      | 0      | 0         |
| 本部町        | 0       | 0       | 2,635  | 150    | 0      | 0      | 0      | 0         |
| 県道118号線    | 0       | 0       | 0      | 0      | 13     | 172    | 293    | 201       |
| 名護市        | 0       | 0       | 0      | 0      | 13     | 172    | 293    | 201       |
| 県道123号線    | 0       | 0       | 1,726  | 0      | 0      | 2,194  | 0      | 0         |
| 今帰仁村       | 0       | 0       | 1,620  | 0      | 0      | 700    | 0      | 0         |
| 本部町        | 0       | 0       | 106    | 0      | 0      | 1,494  | 0      | 0         |
| 県道125号線    | 0       | 0       | 1,521  | 0      | 0      | 0      | 0      | 0         |
| 名護市        | 0       | 0       | 1,521  | 0      | 0      | 0      | 0      | 0         |
| 瀬底健堅線      | 0       | 0       | 2,531  | 0      | 19     | 25     | 197    | 0         |
| 本部町        | 0       | 0       | 2,531  | 0      | 19     | 25     | 197    | 0         |
| 伊江川平線      | 0       | 0       | 1,064  | 0      | 0      | 0      | 0      | 0         |
| 伊江村        | 0       | 0       | 1,064  | 0      | 0      | 0      | 0      | 0         |
| 伊江島空港川平線   | 0       | 0       | 1,800  | 2,444  | 0      | 0      | 0      | 0         |
| 伊江村        | 0       | 0       | 1,800  | 2,444  | 0      | 0      | 0      | 0         |
| 田名野甫線      | 0       | 18      | 10,384 | 1,513  | 0      | 0      | 0      | 0         |
| 伊平屋村       | 0       | 18      | 10,384 | 1,513  | 0      | 0      | 0      | 0         |
| 田名野甫線(旧)   | 0       | 0       | 0      | 774    | 0      | 0      | 0      | 0         |
| 伊平屋村       | 0       | 0       | 0      | 774    | 0      | 0      | 0      | 0         |
| 仲田伊是名線     | 0       | 0       | 2,639  | 74     | 0      | 0      | 0      | 0         |
| 伊是名村       | 0       | 0       | 2,639  | 74     | 0      | 0      | 0      | 0         |
| 諸見勢理客線     | 0       | 10      | 3,085  | 372    | 0      | 0      | 0      | 0         |
| 伊是名村       | 0       | 10      | 3,085  | 372    | 0      | 0      | 0      | 0         |
| 渡久地港線      | 0       | 0       | 499    | 112    | 0      | 0      | 0      | 0         |
| 本部町        | 0       | 0       | 499    | 112    | 0      | 0      | 0      | 0         |
| 伊江島環状線     | 0       | 0       | 10,001 | 0      | 0      | 4,973  | 2,374  | 0         |
| 伊江村        | 0       | 0       | 10,001 | 0      | 0      | 4,973  | 2,374  | 0         |
| 漢那松田線      | 0       | 16      | 6,333  | 0      | 0      | 0      | 0      | 0         |
| 宜野座村       | 0       | 16      | 6,333  | 0      | 0      | 0      | 0      | 0         |

単位：メートル

| 舗装済    | 未舗装 | 舗装済  |        |        | 道路延長   | 橋梁 |     | トンネル |    |
|--------|-----|------|--------|--------|--------|----|-----|------|----|
|        |     | セメント | アスファルト |        |        | 個数 | 延長  | 個数   | 延長 |
|        |     |      | 高級     | 簡易     |        |    |     |      |    |
| 6,941  | 0   | 0    | 6,941  | 0      | 6,446  | 4  | 495 | 0    | 0  |
| 2,838  | 0   | 0    | 2,838  | 0      | 2,831  | 1  | 7   | 0    | 0  |
| 4,103  | 0   | 0    | 4,103  | 0      | 3,615  | 3  | 488 | 0    | 0  |
| 2,785  | 0   | 0    | 2,785  | 0      | 2,785  | 0  | 0   | 0    | 0  |
| 2,785  | 0   | 0    | 2,785  | 0      | 2,785  | 0  | 0   | 0    | 0  |
| 478    | 0   | 0    | 478    | 0      | 473    | 1  | 5   | 0    | 0  |
| 478    | 0   | 0    | 478    | 0      | 473    | 1  | 5   | 0    | 0  |
| 3,814  | 106 | 0    | 1,620  | 2,194  | 3,841  | 5  | 79  | 0    | 0  |
| 2,320  | 0   | 0    | 1,620  | 700    | 2,300  | 1  | 20  | 0    | 0  |
| 1,494  | 106 | 0    | 0      | 1,494  | 1,541  | 4  | 59  | 0    | 0  |
| 1,521  | 0   | 0    | 1,521  | 0      | 1,506  | 3  | 15  | 0    | 0  |
| 1,521  | 0   | 0    | 1,521  | 0      | 1,506  | 3  | 15  | 0    | 0  |
| 2,646  | 126 | 0    | 2,646  | 0      | 2,010  | 1  | 762 | 0    | 0  |
| 2,646  | 126 | 0    | 2,646  | 0      | 2,010  | 1  | 762 | 0    | 0  |
| 1,064  | 0   | 0    | 0      | 1,064  | 1,064  | 0  | 0   | 0    | 0  |
| 1,064  | 0   | 0    | 0      | 1,064  | 1,064  | 0  | 0   | 0    | 0  |
| 4,244  | 0   | 0    | 0      | 4,244  | 4,244  | 0  | 0   | 0    | 0  |
| 4,244  | 0   | 0    | 0      | 4,244  | 4,244  | 0  | 0   | 0    | 0  |
| 11,915 | 0   | 679  | 4,333  | 6,903  | 11,438 | 6  | 477 | 0    | 0  |
| 11,915 | 0   | 679  | 4,333  | 6,903  | 11,438 | 6  | 477 | 0    | 0  |
| 774    | 0   | 0    | 0      | 774    | 774    | 0  | 0   | 0    | 0  |
| 774    | 0   | 0    | 0      | 774    | 774    | 0  | 0   | 0    | 0  |
| 2,713  | 0   | 0    | 2,713  | 0      | 2,713  | 0  | 0   | 0    | 0  |
| 2,713  | 0   | 0    | 2,713  | 0      | 2,713  | 0  | 0   | 0    | 0  |
| 3,467  | 0   | 0    | 3,467  | 0      | 3,460  | 2  | 7   | 0    | 0  |
| 3,467  | 0   | 0    | 3,467  | 0      | 3,460  | 2  | 7   | 0    | 0  |
| 611    | 0   | 0    | 611    | 0      | 611    | 0  | 0   | 0    | 0  |
| 611    | 0   | 0    | 611    | 0      | 611    | 0  | 0   | 0    | 0  |
| 17,342 | 6   | 0    | 4,800  | 12,542 | 17,348 | 0  | 0   | 0    | 0  |
| 17,342 | 6   | 0    | 4,800  | 12,542 | 17,348 | 0  | 0   | 0    | 0  |
| 6,349  | 0   | 0    | 6,349  | 0      | 6,159  | 4  | 190 | 0    | 0  |
| 6,349  | 0   | 0    | 6,349  | 0      | 6,159  | 4  | 190 | 0    | 0  |

路線別内訳  
一般県道

(令和3年4月1日現在)  
北部土木事務所

| 路線名     | 総延長     | 重用    | 未供用   | 実延長     | 改良率<br>(%) | 舗装<br>高級<br>率(%) |
|---------|---------|-------|-------|---------|------------|------------------|
| 渡久地山之端線 | 6,110   | 0     | 2,000 | 4,110   | 100.0      | 100.0            |
| 名護市     | 2,000   | 0     | 2,000 | 0       | 0.0        | 0.0              |
| 本部町     | 4,110   | 0     | 0     | 4,110   | 100.0      | 100.0            |
| 古宇利屋我地線 | 3,432   | 0     | 0     | 3,432   | 100.0      | 100.0            |
| 名護市     | 2,630   | 0     | 0     | 2,630   | 100.0      | 100.0            |
| 今帰仁村    | 802     | 0     | 0     | 802     | 100.0      | 100.0            |
| 屋我地仲宗根線 | 2,165   | 0     | 0     | 2,165   | 100.0      | 100.0            |
| 名護市     | 640     | 0     | 0     | 640     | 100.0      | 100.0            |
| 今帰仁村    | 1,525   | 0     | 0     | 1,525   | 100.0      | 100.0            |
| 事務所計    | 156,790 | 3,065 | 2,000 | 151,725 | 88.3       | 76.0             |
| 現道計     | 142,085 | 3,065 | 2,000 | 137,020 | 90.2       | 76.2             |
| 旧道計     | 14,705  | 0     | 0     | 14,705  | 70.1       | 74.3             |



単位：メートル

| 舗装<br>簡易<br>含率<br>(%) | 歩道橋 | 道 路 面 積 (㎡) |           |         | 歩 道 延 長 |        | 改良済<br>延 長 | 未改良<br>延 長 |
|-----------------------|-----|-------------|-----------|---------|---------|--------|------------|------------|
|                       |     | 道 路 敷       | 道 路 部     | 車 道     | 設置延長    | 総延長    |            |            |
| 100.0                 | 0   | 94,073      | 43,143    | 24,745  | 4,110   | 4,113  | 4,110      | 0          |
| 0.0                   | 0   | 0           | 0         | 0       | 0       | 0      | 0          | 0          |
| 100.0                 | 0   | 94,073      | 43,143    | 24,745  | 4,110   | 4,113  | 4,110      | 0          |
| 100.0                 | 0   | 62,331      | 37,485    | 21,172  | 3,332   | 3,332  | 3,432      | 0          |
| 100.0                 | 0   | 35,914      | 28,097    | 16,026  | 2,630   | 2,630  | 2,630      | 0          |
| 100.0                 | 0   | 26,417      | 9,388     | 5,146   | 702     | 702    | 802        | 0          |
| 100.0                 | 0   | 66,337      | 33,922    | 16,345  | 2,133   | 3,330  | 2,165      | 0          |
| 100.0                 | 0   | 16,788      | 7,772     | 4,433   | 640     | 659    | 640        | 0          |
| 100.0                 | 0   | 49,549      | 26,150    | 11,912  | 1,493   | 2,671  | 1,525      | 0          |
| 99.7                  | 0   | 2,422,163   | 1,403,403 | 945,275 | 74,181  | 90,627 | 133,947    | 17,778     |
| 99.8                  | 0   | 2,291,214   | 1,299,556 | 867,569 | 71,062  | 86,755 | 123,642    | 13,378     |
| 98.8                  | 0   | 130,949     | 103,847   | 77,706  | 3,119   | 3,872  | 10,305     | 4,400      |

路線別内訳  
一般県道

(令和3年4月1日現在)  
北部土木事務所

| 路線名     | 改良済     |         |         |        | 未改良    |        |        |           |
|---------|---------|---------|---------|--------|--------|--------|--------|-----------|
|         | 19.5m以上 | 13.0m以上 | 5.5m以上  | 5.5m未満 | 5.5m以上 | 3.5m以上 | 3.5m未満 | うち自動車交通不能 |
| 渡久地山之端線 | 0       | 31      | 4,079   | 0      | 0      | 0      | 0      | 0         |
| 名護市     | 0       | 0       | 0       | 0      | 0      | 0      | 0      | 0         |
| 本部町     | 0       | 31      | 4,079   | 0      | 0      | 0      | 0      | 0         |
| 古宇利屋我地線 | 0       | 0       | 3,432   | 0      | 0      | 0      | 0      | 0         |
| 名護市     | 0       | 0       | 2,630   | 0      | 0      | 0      | 0      | 0         |
| 今帰仁村    | 0       | 0       | 802     | 0      | 0      | 0      | 0      | 0         |
| 屋我地仲宗根線 | 0       | 0       | 2,165   | 0      | 0      | 0      | 0      | 0         |
| 名護市     | 0       | 0       | 640     | 0      | 0      | 0      | 0      | 0         |
| 今帰仁村    | 0       | 0       | 1,525   | 0      | 0      | 0      | 0      | 0         |
| 事務所計    | 16      | 221     | 125,467 | 8,243  | 1,532  | 11,632 | 4,614  | 201       |
| 現道計     | 16      | 221     | 117,825 | 5,580  | 782    | 9,732  | 2,864  | 201       |
| 旧道計     | 0       | 0       | 7,642   | 2,663  | 750    | 1,900  | 1,750  | 0         |

単位：メートル

| 舗装済     | 未舗装 | 舗装済   |         |        | 道路延長    | 橋梁     |       | トンネル |       |
|---------|-----|-------|---------|--------|---------|--------|-------|------|-------|
|         |     | セメント  | アスファルト  |        |         | 個数     | 延長    | 個数   | 延長    |
|         |     |       | 高級      | 簡易     |         |        |       |      |       |
| 4,110   | 0   | 0     | 4,110   | 0      | 4,110   | 0      | 0     | 0    | 0     |
| 0       | 0   | 0     | 0       | 0      | 0       | 0      | 0     | 0    | 0     |
| 4,110   | 0   | 0     | 4,110   | 0      | 4,110   | 0      | 0     | 0    | 0     |
| 3,432   | 0   | 0     | 3,432   | 0      | 1,357   | 2      | 2,075 | 0    | 0     |
| 2,630   | 0   | 0     | 2,630   | 0      | 555     | 2      | 2,075 | 0    | 0     |
| 802     | 0   | 0     | 802     | 0      | 802     | 0      | 0     | 0    | 0     |
| 2,165   | 0   | 0     | 2,165   | 0      | 1,761   | (1) 2  | 404   | 0    | 0     |
| 640     | 0   | 0     | 640     | 0      | 325     | (1) 1  | 315   | 0    | 0     |
| 1,525   | 0   | 0     | 1,525   | 0      | 1,436   | 1      | 89    | 0    | 0     |
| 151,314 | 411 | 1,337 | 114,017 | 35,960 | 142,744 | (1) 76 | 7,931 | 5    | 1,050 |
| 136,782 | 238 | 1,337 | 103,086 | 32,359 | 128,054 | (1) 75 | 7,916 | 5    | 1,050 |
| 14,532  | 173 | 0     | 10,931  | 3,601  | 14,690  | 1      | 15    | 0    | 0     |

※（ ）市町村境界に架設された橋梁個数。

# 路線別内訳

## 一般県道

(令和3年4月1日現在)  
中部土木事務所

| 路線名       | 総延長    | 重用    | 未供用 | 実延長    | 改良率<br>(%) | 舗装<br>高級<br>率(%) |
|-----------|--------|-------|-----|--------|------------|------------------|
| 県道6号線     | 21,219 | 1,182 | 0   | 20,037 | 100.0      | 100.0            |
| 恩納村       | 8,894  | 1,119 | 0   | 7,775  | 100.0      | 100.0            |
| 読谷村       | 8,561  | 0     | 0   | 8,561  | 100.0      | 100.0            |
| うるま市      | 3,764  | 63    | 0   | 3,701  | 100.0      | 100.0            |
| 県道6号線(旧)  | 159    | 0     | 0   | 159    | 100.0      | 100.0            |
| 恩納村       | 159    | 0     | 0   | 159    | 100.0      | 100.0            |
| 県道8号線     | 13,625 | 3,547 | 0   | 10,078 | 100.0      | 100.0            |
| うるま市      | 13,625 | 3,547 | 0   | 10,078 | 100.0      | 100.0            |
| 県道12号線    | 3,390  | 0     | 0   | 3,390  | 100.0      | 100.0            |
| 読谷村       | 3,390  | 0     | 0   | 3,390  | 100.0      | 100.0            |
| 県道16号線    | 17,031 | 7,433 | 0   | 9,598  | 92.4       | 92.4             |
| 沖縄市       | 4,681  | 3,854 | 0   | 827    | 100.0      | 100.0            |
| 読谷村       | 1,294  | 410   | 0   | 884    | 100.0      | 100.0            |
| 嘉手納町      | 3,137  | 3,137 | 0   | 0      | 0.0        | 0.0              |
| うるま市      | 7,919  | 32    | 0   | 7,887  | 90.7       | 90.7             |
| 県道20号線    | 3,399  | 0     | 0   | 3,399  | 100.0      | 100.0            |
| 沖縄市       | 3,399  | 0     | 0   | 3,399  | 100.0      | 100.0            |
| 県道20号線(旧) | 590    | 0     | 0   | 590    | 0.0        | 0.0              |
| 沖縄市       | 590    | 0     | 0   | 590    | 0.0        | 0.0              |
| 県道22号線    | 3,206  | 0     | 0   | 3,206  | 100.0      | 100.0            |
| 沖縄市       | 1,566  | 0     | 0   | 1,566  | 100.0      | 100.0            |
| 北中城村      | 1,640  | 0     | 0   | 1,640  | 100.0      | 100.0            |
| 県道22号線(旧) | 333    | 0     | 0   | 333    | 100.0      | 100.0            |
| 沖縄市       | 333    | 0     | 0   | 333    | 100.0      | 100.0            |
| 県道24号線    | 4,312  | 162   | 0   | 4,150  | 100.0      | 100.0            |
| 沖縄市       | 1,614  | 122   | 0   | 1,492  | 100.0      | 100.0            |
| 北谷町       | 2,698  | 40    | 0   | 2,658  | 100.0      | 100.0            |
| 県道26号線    | 2,899  | 0     | 0   | 2,899  | 100.0      | 100.0            |
| 沖縄市       | 2,899  | 0     | 0   | 2,899  | 100.0      | 100.0            |
| 県道26号線(旧) | 245    | 0     | 0   | 245    | 100.0      | 100.0            |
| 沖縄市       | 245    | 0     | 0   | 245    | 100.0      | 100.0            |

単位：メートル

| 舗装簡易含率(%) | 歩道橋 | 道 路 面 積 (㎡) |         |         | 歩 道 延 長 |        | 改良済<br>延 長 | 未改良<br>延 長 |
|-----------|-----|-------------|---------|---------|---------|--------|------------|------------|
|           |     | 道 路 敷       | 道 路 部   | 車 道     | 設置延長    | 総延長    |            |            |
| 100.0     | 0   | 324,646     | 278,608 | 149,710 | 19,540  | 37,474 | 20,037     | 0          |
| 100.0     | 0   | 124,147     | 98,145  | 52,355  | 7,278   | 13,100 | 7,775      | 0          |
| 100.0     | 0   | 134,259     | 124,358 | 69,505  | 8,561   | 16,982 | 8,561      | 0          |
| 100.0     | 0   | 66,240      | 56,105  | 27,850  | 3,701   | 7,392  | 3,701      | 0          |
| 100.0     | 0   | 2,310       | 1,556   | 1,372   | 0       | 0      | 159        | 0          |
| 100.0     | 0   | 2,310       | 1,556   | 1,372   | 0       | 0      | 159        | 0          |
| 100.0     | 0   | 169,825     | 149,022 | 73,980  | 9,078   | 16,978 | 10,078     | 0          |
| 100.0     | 0   | 169,825     | 149,022 | 73,980  | 9,078   | 16,978 | 10,078     | 0          |
| 100.0     | 0   | 39,813      | 35,593  | 21,651  | 2,387   | 4,546  | 3,390      | 0          |
| 100.0     | 0   | 39,813      | 35,593  | 21,651  | 2,387   | 4,546  | 3,390      | 0          |
| 100.0     | 0   | 147,497     | 129,612 | 70,155  | 9,127   | 17,936 | 8,867      | 731        |
| 100.0     | 0   | 15,132      | 14,909  | 8,465   | 827     | 1,654  | 827        | 0          |
| 100.0     | 0   | 13,701      | 12,654  | 6,705   | 884     | 1,767  | 884        | 0          |
| 0.0       | 0   | 0           | 0       | 0       | 0       | 0      | 0          | 0          |
| 100.0     | 0   | 118,664     | 102,049 | 54,985  | 7,416   | 14,515 | 7,156      | 731        |
| 100.0     | 0   | 67,509      | 63,536  | 34,444  | 3,399   | 6,755  | 3,399      | 0          |
| 100.0     | 0   | 67,509      | 63,536  | 34,444  | 3,399   | 6,755  | 3,399      | 0          |
| 100.0     | 0   | 4,650       | 3,755   | 3,145   | 0       | 0      | 0          | 590        |
| 100.0     | 0   | 4,650       | 3,755   | 3,145   | 0       | 0      | 0          | 590        |
| 100.0     | 0   | 63,774      | 43,460  | 24,314  | 2,630   | 4,683  | 3,206      | 0          |
| 100.0     | 0   | 25,721      | 22,815  | 10,095  | 1,566   | 3,138  | 1,566      | 0          |
| 100.0     | 0   | 38,053      | 20,645  | 14,219  | 1,064   | 1,545  | 1,640      | 0          |
| 100.0     | 0   | 4,978       | 3,810   | 3,230   | 0       | 0      | 333        | 0          |
| 100.0     | 0   | 4,978       | 3,810   | 3,230   | 0       | 0      | 333        | 0          |
| 100.0     | 0   | 57,750      | 52,762  | 29,775  | 3,098   | 5,070  | 4,150      | 0          |
| 100.0     | 0   | 25,890      | 24,754  | 13,212  | 1,363   | 2,637  | 1,492      | 0          |
| 100.0     | 0   | 31,860      | 28,008  | 16,563  | 1,735   | 2,433  | 2,658      | 0          |
| 100.0     | 0   | 51,818      | 45,433  | 25,760  | 2,802   | 4,378  | 2,899      | 0          |
| 100.0     | 0   | 51,818      | 45,433  | 25,760  | 2,802   | 4,378  | 2,899      | 0          |
| 100.0     | 0   | 3,834       | 2,281   | 1,967   | 19      | 19     | 245        | 0          |
| 100.0     | 0   | 3,834       | 2,281   | 1,967   | 19      | 19     | 245        | 0          |

路線別内訳  
一般県道

(令和3年4月1日現在)  
中部土木事務所

| 路線名       | 改良済     |         |        |        | 未改良    |        |        |           |
|-----------|---------|---------|--------|--------|--------|--------|--------|-----------|
|           | 19.5m以上 | 13.0m以上 | 5.5m以上 | 5.5m未満 | 5.5m以上 | 3.5m以上 | 3.5m未満 | うち自動車交通不能 |
| 県道6号線     | 0       | 202     | 19,835 | 0      | 0      | 0      | 0      | 0         |
| 恩納村       | 0       | 86      | 7,689  | 0      | 0      | 0      | 0      | 0         |
| 読谷村       | 0       | 43      | 8,518  | 0      | 0      | 0      | 0      | 0         |
| うるま市      | 0       | 73      | 3,628  | 0      | 0      | 0      | 0      | 0         |
| 県道6号線(旧)  | 0       | 0       | 159    | 0      | 0      | 0      | 0      | 0         |
| 恩納村       | 0       | 0       | 159    | 0      | 0      | 0      | 0      | 0         |
| 県道8号線     | 0       | 0       | 10,078 | 0      | 0      | 0      | 0      | 0         |
| うるま市      | 0       | 0       | 10,078 | 0      | 0      | 0      | 0      | 0         |
| 県道12号線    | 0       | 23      | 3,288  | 79     | 0      | 0      | 0      | 0         |
| 読谷村       | 0       | 23      | 3,288  | 79     | 0      | 0      | 0      | 0         |
| 県道16号線    | 11      | 40      | 8,762  | 54     | 595    | 136    | 0      | 0         |
| 沖縄市       | 0       | 34      | 793    | 0      | 0      | 0      | 0      | 0         |
| 読谷村       | 11      | 0       | 868    | 5      | 0      | 0      | 0      | 0         |
| 嘉手納町      | 0       | 0       | 0      | 0      | 0      | 0      | 0      | 0         |
| うるま市      | 0       | 6       | 7,101  | 49     | 595    | 136    | 0      | 0         |
| 県道20号線    | 0       | 519     | 2,880  | 0      | 0      | 0      | 0      | 0         |
| 沖縄市       | 0       | 519     | 2,880  | 0      | 0      | 0      | 0      | 0         |
| 県道20号線(旧) | 0       | 0       | 0      | 0      | 241    | 278    | 71     | 0         |
| 沖縄市       | 0       | 0       | 0      | 0      | 241    | 278    | 71     | 0         |
| 県道22号線    | 0       | 24      | 3,182  | 0      | 0      | 0      | 0      | 0         |
| 沖縄市       | 0       | 0       | 1,566  | 0      | 0      | 0      | 0      | 0         |
| 北中城村      | 0       | 24      | 1,616  | 0      | 0      | 0      | 0      | 0         |
| 県道22号線(旧) | 0       | 0       | 333    | 0      | 0      | 0      | 0      | 0         |
| 沖縄市       | 0       | 0       | 333    | 0      | 0      | 0      | 0      | 0         |
| 県道24号線    | 0       | 0       | 3,798  | 352    | 0      | 0      | 0      | 0         |
| 沖縄市       | 0       | 0       | 1,492  | 0      | 0      | 0      | 0      | 0         |
| 北谷町       | 0       | 0       | 2,306  | 352    | 0      | 0      | 0      | 0         |
| 県道26号線    | 0       | 211     | 2,688  | 0      | 0      | 0      | 0      | 0         |
| 沖縄市       | 0       | 211     | 2,688  | 0      | 0      | 0      | 0      | 0         |
| 県道26号線(旧) | 9       | 0       | 236    | 0      | 0      | 0      | 0      | 0         |
| 沖縄市       | 9       | 0       | 236    | 0      | 0      | 0      | 0      | 0         |

単位：メートル

| 舗装済    | 未舗装 | 舗装済  |        |     | 道路延長   | 橋梁       |    | トンネル |    |
|--------|-----|------|--------|-----|--------|----------|----|------|----|
|        |     | セメント | アスファルト |     |        | 個数       | 延長 | 個数   | 延長 |
|        |     |      | 高級     | 簡易  |        |          |    |      |    |
| 20,037 | 0   | 0    | 20,037 | 0   | 19,946 | 8<br>(1) | 91 | 0    | 0  |
| 7,775  | 0   | 0    | 7,775  | 0   | 7,717  | 7        | 58 | 0    | 0  |
| 8,561  | 0   | 0    | 8,561  | 0   | 8,528  | 1<br>(1) | 33 | 0    | 0  |
| 3,701  | 0   | 0    | 3,701  | 0   | 3,701  | 0        | 0  | 0    | 0  |
| 159    | 0   | 0    | 159    | 0   | 159    | 0        | 0  | 0    | 0  |
| 159    | 0   | 0    | 159    | 0   | 159    | 0        | 0  | 0    | 0  |
| 10,078 | 0   | 0    | 10,078 | 0   | 10,032 | 2        | 46 | 0    | 0  |
| 10,078 | 0   | 0    | 10,078 | 0   | 10,032 | 2        | 46 | 0    | 0  |
| 3,390  | 0   | 0    | 3,390  | 0   | 3,390  | 0        | 0  | 0    | 0  |
| 3,390  | 0   | 0    | 3,390  | 0   | 3,390  | 0        | 0  | 0    | 0  |
| 9,598  | 0   | 0    | 8,867  | 731 | 9,594  | 1        | 4  | 0    | 0  |
| 827    | 0   | 0    | 827    | 0   | 827    | 0        | 0  | 0    | 0  |
| 884    | 0   | 0    | 884    | 0   | 884    | 0        | 0  | 0    | 0  |
| 0      | 0   | 0    | 0      | 0   | 0      | 0        | 0  | 0    | 0  |
| 7,887  | 0   | 0    | 7,156  | 731 | 7,883  | 1        | 4  | 0    | 0  |
| 3,399  | 0   | 0    | 3,399  | 0   | 3,372  | 3        | 27 | 0    | 0  |
| 3,399  | 0   | 0    | 3,399  | 0   | 3,372  | 3        | 27 | 0    | 0  |
| 590    | 0   | 0    | 0      | 590 | 590    | 0        | 0  | 0    | 0  |
| 590    | 0   | 0    | 0      | 590 | 590    | 0        | 0  | 0    | 0  |
| 3,206  | 0   | 0    | 3,206  | 0   | 3,206  | 0        | 0  | 0    | 0  |
| 1,566  | 0   | 0    | 1,566  | 0   | 1,566  | 0        | 0  | 0    | 0  |
| 1,640  | 0   | 0    | 1,640  | 0   | 1,640  | 0        | 0  | 0    | 0  |
| 333    | 0   | 0    | 333    | 0   | 333    | 0        | 0  | 0    | 0  |
| 333    | 0   | 0    | 333    | 0   | 333    | 0        | 0  | 0    | 0  |
| 4,150  | 0   | 0    | 4,150  | 0   | 4,150  | 0        | 0  | 0    | 0  |
| 1,492  | 0   | 0    | 1,492  | 0   | 1,492  | 0        | 0  | 0    | 0  |
| 2,658  | 0   | 0    | 2,658  | 0   | 2,658  | 0        | 0  | 0    | 0  |
| 2,899  | 0   | 0    | 2,899  | 0   | 2,831  | 2        | 68 | 0    | 0  |
| 2,899  | 0   | 0    | 2,899  | 0   | 2,831  | 2        | 68 | 0    | 0  |
| 245    | 0   | 0    | 245    | 0   | 245    | 0        | 0  | 0    | 0  |
| 245    | 0   | 0    | 245    | 0   | 245    | 0        | 0  | 0    | 0  |

※（）市町村境界に架設された橋梁個数。

# 路線別内訳

## 一般県道

(令和3年4月1日現在)  
中部土木事務所

| 路線名       | 総延長    | 重用    | 未供用   | 実延長   | 改良率<br>(%) | 舗装<br>高級<br>率(%) |
|-----------|--------|-------|-------|-------|------------|------------------|
| 浜比嘉平安座線   | 2,272  | 0     | 0     | 2,272 | 100.0      | 100.0            |
| うるま市      | 2,272  | 0     | 0     | 2,272 | 100.0      | 100.0            |
| 宜野湾南風原線   | 11,235 | 3,131 | 0     | 8,104 | 100.0      | 100.0            |
| 那覇市       | 4,400  | 2,311 | 0     | 2,089 | 100.0      | 100.0            |
| 宜野湾市      | 402    | 0     | 0     | 402   | 100.0      | 100.0            |
| 浦添市       | 2,803  | 41    | 0     | 2,762 | 100.0      | 100.0            |
| 西原町       | 255    | 0     | 0     | 255   | 100.0      | 100.0            |
| 南風原町      | 3,375  | 779   | 0     | 2,596 | 100.0      | 100.0            |
| 与那城具志川線   | 11,098 | 1,100 | 6,895 | 3,103 | 100.0      | 75.8             |
| うるま市      | 11,098 | 1,100 | 6,895 | 3,103 | 100.0      | 75.8             |
| 県道32号線    | 1,658  | 0     | 0     | 1,658 | 100.0      | 100.0            |
| 宜野湾市      | 786    | 0     | 0     | 786   | 100.0      | 100.0            |
| 中城村       | 872    | 0     | 0     | 872   | 100.0      | 100.0            |
| 県道32号線(旧) | 604    | 0     | 0     | 604   | 100.0      | 100.0            |
| 宜野湾市      | 393    | 0     | 0     | 393   | 100.0      | 100.0            |
| 中城村       | 211    | 0     | 0     | 211   | 100.0      | 100.0            |
| 具志川前原線    | 4,076  | 64    | 0     | 4,012 | 100.0      | 100.0            |
| うるま市      | 4,076  | 64    | 0     | 4,012 | 100.0      | 100.0            |
| 具志川前原線(旧) | 1,199  | 45    | 0     | 1,154 | 100.0      | 100.0            |
| うるま市      | 1,199  | 45    | 0     | 1,154 | 100.0      | 100.0            |
| 宜野湾西原線    | 6,336  | 94    | 0     | 6,242 | 100.0      | 100.0            |
| 宜野湾市      | 3,363  | 57    | 0     | 3,306 | 100.0      | 100.0            |
| 西原町       | 2,973  | 37    | 0     | 2,936 | 100.0      | 100.0            |
| 宜野湾西原線(旧) | 3,053  | 661   | 0     | 2,392 | 64.0       | 65.6             |
| 宜野湾市      | 611    | 34    | 0     | 577   | 100.0      | 100.0            |
| 西原町       | 2,442  | 627   | 0     | 1,815 | 52.6       | 54.7             |
| 県道35号線    | 5,387  | 2,094 | 0     | 3,293 | 100.0      | 100.0            |
| 宜野湾市      | 662    | 0     | 0     | 662   | 100.0      | 100.0            |
| 北中城村      | 151    | 0     | 0     | 151   | 100.0      | 100.0            |
| 中城村       | 4,574  | 2,094 | 0     | 2,480 | 100.0      | 100.0            |
| 県道35号線(旧) | 276    | 0     | 0     | 276   | 100.0      | 100.0            |
| 中城村       | 276    | 0     | 0     | 276   | 100.0      | 100.0            |



単位：メートル

| 舗装簡易含率(%) | 歩道橋 | 道 路 面 積 (㎡) |         |        | 歩 道 延 長 |        | 改良済延長 | 未改良延長 |
|-----------|-----|-------------|---------|--------|---------|--------|-------|-------|
|           |     | 道 路 敷       | 道 路 部   | 車 道    | 設置延長    | 総延長    |       |       |
| 100.0     | 0   | 31,150      | 24,142  | 14,068 | 1,700   | 2,552  | 2,272 | 0     |
| 100.0     | 0   | 31,150      | 24,142  | 14,068 | 1,700   | 2,552  | 2,272 | 0     |
| 100.0     | 2   | 179,556     | 142,509 | 83,932 | 7,975   | 14,920 | 8,104 | 0     |
| 100.0     | 0   | 35,464      | 31,024  | 17,443 | 1,967   | 3,908  | 2,089 | 0     |
| 100.0     | 1   | 8,409       | 7,375   | 5,231  | 402     | 808    | 402   | 0     |
| 100.0     | 1   | 70,364      | 59,821  | 38,277 | 2,762   | 5,470  | 2,762 | 0     |
| 100.0     | 0   | 7,149       | 5,729   | 2,463  | 255     | 516    | 255   | 0     |
| 100.0     | 0   | 58,170      | 38,560  | 20,518 | 2,589   | 4,218  | 2,596 | 0     |
| 100.0     | 0   | 66,979      | 44,214  | 20,449 | 3,078   | 6,178  | 3,103 | 0     |
| 100.0     | 0   | 66,979      | 44,214  | 20,449 | 3,078   | 6,178  | 3,103 | 0     |
| 100.0     | 0   | 26,078      | 23,285  | 10,997 | 1,658   | 3,356  | 1,658 | 0     |
| 100.0     | 0   | 12,581      | 11,969  | 5,471  | 786     | 1,617  | 786   | 0     |
| 100.0     | 0   | 13,497      | 11,316  | 5,526  | 872     | 1,739  | 872   | 0     |
| 100.0     | 0   | 4,774       | 4,608   | 3,593  | 0       | 0      | 604   | 0     |
| 100.0     | 0   | 2,999       | 2,923   | 2,323  | 0       | 0      | 393   | 0     |
| 100.0     | 0   | 1,775       | 1,685   | 1,270  | 0       | 0      | 211   | 0     |
| 100.0     | 0   | 162,421     | 122,438 | 61,926 | 4,012   | 7,995  | 4,012 | 0     |
| 100.0     | 0   | 162,421     | 122,438 | 61,926 | 4,012   | 7,995  | 4,012 | 0     |
| 100.0     | 0   | 12,555      | 10,765  | 8,416  | 180     | 231    | 1,154 | 0     |
| 100.0     | 0   | 12,555      | 10,765  | 8,416  | 180     | 231    | 1,154 | 0     |
| 100.0     | 0   | 160,827     | 124,578 | 66,620 | 6,242   | 12,481 | 6,242 | 0     |
| 100.0     | 0   | 64,473      | 62,544  | 35,893 | 3,306   | 6,603  | 3,306 | 0     |
| 100.0     | 0   | 96,354      | 62,034  | 30,727 | 2,936   | 5,878  | 2,936 | 0     |
| 100.0     | 0   | 22,092      | 17,028  | 12,411 | 411     | 770    | 1,531 | 861   |
| 100.0     | 0   | 4,229       | 3,934   | 3,329  | 0       | 0      | 577   | 0     |
| 100.0     | 0   | 17,863      | 13,094  | 9,082  | 411     | 770    | 954   | 861   |
| 100.0     | 0   | 72,067      | 41,426  | 22,633 | 2,683   | 3,732  | 3,293 | 0     |
| 100.0     | 0   | 11,239      | 11,159  | 5,505  | 662     | 1,317  | 662   | 0     |
| 100.0     | 0   | 4,554       | 2,825   | 1,352  | 151     | 300    | 151   | 0     |
| 100.0     | 0   | 56,274      | 27,442  | 15,776 | 1,870   | 2,115  | 2,480 | 0     |
| 100.0     | 0   | 2,662       | 1,892   | 1,616  | 0       | 0      | 276   | 0     |
| 100.0     | 0   | 2,662       | 1,892   | 1,616  | 0       | 0      | 276   | 0     |

# 路線別内訳

## 一般県道

(令和3年4月1日現在)  
中部土木事務所

| 路線名       | 改良済     |         |        |        | 未改良    |        |        |           |
|-----------|---------|---------|--------|--------|--------|--------|--------|-----------|
|           | 19.5m以上 | 13.0m以上 | 5.5m以上 | 5.5m未満 | 5.5m以上 | 3.5m以上 | 3.5m未満 | うち自動車交通不能 |
| 浜比嘉平安座線   | 0       | 0       | 2,272  | 0      | 0      | 0      | 0      | 0         |
| うるま市      | 0       | 0       | 2,272  | 0      | 0      | 0      | 0      | 0         |
| 宜野湾南風原線   | 432     | 2,784   | 4,888  | 0      | 0      | 0      | 0      | 0         |
| 那覇市       | 200     | 0       | 1,889  | 0      | 0      | 0      | 0      | 0         |
| 宜野湾市      | 0       | 296     | 106    | 0      | 0      | 0      | 0      | 0         |
| 浦添市       | 52      | 2,079   | 631    | 0      | 0      | 0      | 0      | 0         |
| 西原町       | 0       | 13      | 242    | 0      | 0      | 0      | 0      | 0         |
| 南風原町      | 180     | 396     | 2,020  | 0      | 0      | 0      | 0      | 0         |
| 与那城具志川線   | 0       | 20      | 3,083  | 0      | 0      | 0      | 0      | 0         |
| うるま市      | 0       | 20      | 3,083  | 0      | 0      | 0      | 0      | 0         |
| 県道32号線    | 0       | 0       | 1,600  | 58     | 0      | 0      | 0      | 0         |
| 宜野湾市      | 0       | 0       | 786    | 0      | 0      | 0      | 0      | 0         |
| 中城村       | 0       | 0       | 814    | 58     | 0      | 0      | 0      | 0         |
| 県道32号線(旧) | 0       | 0       | 538    | 66     | 0      | 0      | 0      | 0         |
| 宜野湾市      | 0       | 0       | 351    | 42     | 0      | 0      | 0      | 0         |
| 中城村       | 0       | 0       | 187    | 24     | 0      | 0      | 0      | 0         |
| 具志川前原線    | 169     | 2,761   | 1,082  | 0      | 0      | 0      | 0      | 0         |
| うるま市      | 169     | 2,761   | 1,082  | 0      | 0      | 0      | 0      | 0         |
| 具志川前原線(旧) | 0       | 0       | 1,071  | 83     | 0      | 0      | 0      | 0         |
| うるま市      | 0       | 0       | 1,071  | 83     | 0      | 0      | 0      | 0         |
| 宜野湾西原線    | 0       | 75      | 6,167  | 0      | 0      | 0      | 0      | 0         |
| 宜野湾市      | 0       | 0       | 3,306  | 0      | 0      | 0      | 0      | 0         |
| 西原町       | 0       | 75      | 2,861  | 0      | 0      | 0      | 0      | 0         |
| 宜野湾西原線(旧) | 0       | 0       | 1,050  | 481    | 18     | 446    | 397    | 0         |
| 宜野湾市      | 0       | 0       | 320    | 257    | 0      | 0      | 0      | 0         |
| 西原町       | 0       | 0       | 730    | 224    | 18     | 446    | 397    | 0         |
| 県道35号線    | 0       | 0       | 3,293  | 0      | 0      | 0      | 0      | 0         |
| 宜野湾市      | 0       | 0       | 662    | 0      | 0      | 0      | 0      | 0         |
| 北中城村      | 0       | 0       | 151    | 0      | 0      | 0      | 0      | 0         |
| 中城村       | 0       | 0       | 2,480  | 0      | 0      | 0      | 0      | 0         |
| 県道35号線(旧) | 0       | 0       | 220    | 56     | 0      | 0      | 0      | 0         |
| 中城村       | 0       | 0       | 220    | 56     | 0      | 0      | 0      | 0         |

単位：メートル

| 舗装済   | 未舗装 | 舗装済  |        |     | 道路延長  | 橋梁 |     | トンネル |    |
|-------|-----|------|--------|-----|-------|----|-----|------|----|
|       |     | セメント | アスファルト |     |       | 個数 | 延長  | 個数   | 延長 |
|       |     |      | 高級     | 簡易  |       |    |     |      |    |
| 2,272 | 0   | 0    | 2,272  | 0   | 1,372 | 1  | 900 | 0    | 0  |
| 2,272 | 0   | 0    | 2,272  | 0   | 1,372 | 1  | 900 | 0    | 0  |
| 8,104 | 0   | 0    | 8,104  | 0   | 8,016 | 5  | 88  | 0    | 0  |
| 2,089 | 0   | 0    | 2,089  | 0   | 2,058 | 2  | 31  | 0    | 0  |
| 402   | 0   | 0    | 402    | 0   | 386   | 1  | 16  | 0    | 0  |
| 2,762 | 0   | 0    | 2,762  | 0   | 2,744 | 1  | 18  | 0    | 0  |
| 255   | 0   | 0    | 255    | 0   | 255   | 0  | 0   | 0    | 0  |
| 2,596 | 0   | 0    | 2,596  | 0   | 2,573 | 1  | 23  | 0    | 0  |
| 3,103 | 0   | 0    | 2,353  | 750 | 2,913 | 1  | 190 | 0    | 0  |
| 3,103 | 0   | 0    | 2,353  | 750 | 2,913 | 1  | 190 | 0    | 0  |
| 1,658 | 0   | 0    | 1,658  | 0   | 1,624 | 1  | 34  | 0    | 0  |
| 786   | 0   | 0    | 786    | 0   | 786   | 0  | 0   | 0    | 0  |
| 872   | 0   | 0    | 872    | 0   | 838   | 1  | 34  | 0    | 0  |
| 604   | 0   | 0    | 604    | 0   | 604   | 0  | 0   | 0    | 0  |
| 393   | 0   | 0    | 393    | 0   | 393   | 0  | 0   | 0    | 0  |
| 211   | 0   | 0    | 211    | 0   | 211   | 0  | 0   | 0    | 0  |
| 4,012 | 0   | 0    | 4,012  | 0   | 3,784 | 10 | 228 | 0    | 0  |
| 4,012 | 0   | 0    | 4,012  | 0   | 3,784 | 10 | 228 | 0    | 0  |
| 1,154 | 0   | 0    | 1,154  | 0   | 1,154 | 0  | 0   | 0    | 0  |
| 1,154 | 0   | 0    | 1,154  | 0   | 1,154 | 0  | 0   | 0    | 0  |
| 6,242 | 0   | 0    | 6,242  | 0   | 6,242 | 0  | 0   | 0    | 0  |
| 3,306 | 0   | 0    | 3,306  | 0   | 3,306 | 0  | 0   | 0    | 0  |
| 2,936 | 0   | 0    | 2,936  | 0   | 2,936 | 0  | 0   | 0    | 0  |
| 2,392 | 0   | 40   | 1,530  | 822 | 2,369 | 1  | 23  | 0    | 0  |
| 577   | 0   | 0    | 577    | 0   | 577   | 0  | 0   | 0    | 0  |
| 1,815 | 0   | 40   | 953    | 822 | 1,792 | 1  | 23  | 0    | 0  |
| 3,293 | 0   | 0    | 3,293  | 0   | 3,293 | 0  | 0   | 0    | 0  |
| 662   | 0   | 0    | 662    | 0   | 662   | 0  | 0   | 0    | 0  |
| 151   | 0   | 0    | 151    | 0   | 151   | 0  | 0   | 0    | 0  |
| 2,480 | 0   | 0    | 2,480  | 0   | 2,480 | 0  | 0   | 0    | 0  |
| 276   | 0   | 0    | 276    | 0   | 276   | 0  | 0   | 0    | 0  |
| 276   | 0   | 0    | 276    | 0   | 276   | 0  | 0   | 0    | 0  |

# 路線別内訳

## 一般県道

( 令和 3年 4月 1日 現在 )  
中部土木事務所

| 路線名            | 総延長   | 重用  | 未供用 | 実延長   | 改良率<br>(%) | 舗装<br>高級<br>率(%) |
|----------------|-------|-----|-----|-------|------------|------------------|
| 県道 3 6 号線      | 5,618 | 21  | 0   | 5,597 | 100.0      | 100.0            |
| 沖繩市            | 1,088 | 0   | 0   | 1,088 | 100.0      | 100.0            |
| うるま市           | 4,530 | 21  | 0   | 4,509 | 100.0      | 100.0            |
| 県道 3 6 号線(旧)   | 7,096 | 645 | 0   | 6,451 | 46.0       | 46.0             |
| 沖繩市            | 669   | 0   | 0   | 669   | 0.4        | 0.4              |
| うるま市           | 6,427 | 645 | 0   | 5,782 | 51.3       | 51.3             |
| 県道 3 7 号線      | 8,617 | 598 | 0   | 8,019 | 83.2       | 83.2             |
| うるま市           | 8,617 | 598 | 0   | 8,019 | 83.2       | 83.2             |
| 県道 3 7 号線(旧)   | 4,093 | 0   | 0   | 4,093 | 35.0       | 35.0             |
| うるま市           | 4,093 | 0   | 0   | 4,093 | 35.0       | 35.0             |
| 県道 1 3 0 号線    | 1,641 | 0   | 0   | 1,641 | 100.0      | 100.0            |
| 北谷町            | 1,325 | 0   | 0   | 1,325 | 100.0      | 100.0            |
| 北中城村           | 316   | 0   | 0   | 316   | 100.0      | 100.0            |
| 県道 1 4 6 号線    | 4,288 | 0   | 0   | 4,288 | 100.0      | 100.0            |
| 北中城村           | 2,454 | 0   | 0   | 2,454 | 100.0      | 100.0            |
| 中城村            | 1,834 | 0   | 0   | 1,834 | 100.0      | 100.0            |
| 県道 1 5 3 号線    | 6,361 | 381 | 0   | 5,980 | 87.0       | 87.0             |
| 那覇市            | 697   | 0   | 0   | 697   | 0.0        | 0.0              |
| 浦添市            | 5,664 | 381 | 0   | 5,283 | 98.5       | 98.5             |
| 県道 1 5 3 号線(旧) | 216   | 0   | 0   | 216   | 100.0      | 0.0              |
| 浦添市            | 216   | 0   | 0   | 216   | 100.0      | 0.0              |
| 県道 1 5 5 号線    | 3,256 | 0   | 0   | 3,256 | 100.0      | 100.0            |
| 那覇市            | 38    | 0   | 0   | 38    | 100.0      | 100.0            |
| 西原町            | 3,218 | 0   | 0   | 3,218 | 100.0      | 100.0            |
| 県道 1 5 5 号線(旧) | 1,778 | 0   | 0   | 1,778 | 100.0      | 100.0            |
| 那覇市            | 368   | 0   | 0   | 368   | 100.0      | 100.0            |
| 西原町            | 1,410 | 0   | 0   | 1,410 | 100.0      | 100.0            |
| 具志川環状線         | 9,517 | 303 | 0   | 9,214 | 100.0      | 100.0            |
| 沖繩市            | 814   | 0   | 0   | 814   | 100.0      | 100.0            |
| うるま市           | 8,703 | 303 | 0   | 8,400 | 100.0      | 100.0            |

単位：メートル

| 舗装簡易<br>含率<br>(%) | 歩道橋 | 道 路 面 積 (㎡) |         |        | 歩 道 延 長 |        | 改良済<br>延 長 | 未改良<br>延 長 |
|-------------------|-----|-------------|---------|--------|---------|--------|------------|------------|
|                   |     | 道 路 敷       | 道 路 部   | 車 道    | 設置延長    | 総延長    |            |            |
| 100.0             | 0   | 160,708     | 101,020 | 51,935 | 5,597   | 11,175 | 5,597      | 0          |
| 100.0             | 0   | 32,742      | 20,170  | 11,087 | 1,088   | 2,174  | 1,088      | 0          |
| 100.0             | 0   | 127,966     | 80,850  | 40,848 | 4,509   | 9,001  | 4,509      | 0          |
| 100.0             | 0   | 66,079      | 57,402  | 38,630 | 2,758   | 3,527  | 2,969      | 3,482      |
| 100.0             | 0   | 6,355       | 5,448   | 3,998  | 299     | 299    | 3          | 666        |
| 100.0             | 0   | 59,724      | 51,954  | 34,632 | 2,459   | 3,228  | 2,966      | 2,816      |
| 100.0             | 0   | 155,455     | 99,873  | 52,698 | 6,879   | 12,132 | 6,669      | 1,350      |
| 100.0             | 0   | 155,455     | 99,873  | 52,698 | 6,879   | 12,132 | 6,669      | 1,350      |
| 100.0             | 0   | 32,523      | 28,024  | 17,293 | 1,219   | 2,426  | 1,433      | 2,660      |
| 100.0             | 0   | 32,523      | 28,024  | 17,293 | 1,219   | 2,426  | 1,433      | 2,660      |
| 100.0             | 0   | 46,602      | 41,436  | 26,215 | 1,641   | 3,282  | 1,641      | 0          |
| 100.0             | 0   | 37,721      | 33,750  | 21,160 | 1,325   | 2,650  | 1,325      | 0          |
| 100.0             | 0   | 8,881       | 7,686   | 5,055  | 316     | 632    | 316        | 0          |
| 100.0             | 0   | 64,745      | 51,531  | 27,524 | 4,272   | 6,662  | 4,288      | 0          |
| 100.0             | 0   | 30,928      | 28,109  | 15,149 | 2,438   | 4,053  | 2,454      | 0          |
| 100.0             | 0   | 33,817      | 23,422  | 12,375 | 1,834   | 2,609  | 1,834      | 0          |
| 100.0             | 0   | 111,708     | 95,163  | 49,347 | 5,144   | 10,128 | 5,205      | 775        |
| 100.0             | 0   | 5,349       | 5,210   | 3,969  | 338     | 776    | 0          | 697        |
| 100.0             | 0   | 106,359     | 89,953  | 45,378 | 4,806   | 9,352  | 5,205      | 78         |
| 100.0             | 0   | 2,057       | 2,005   | 1,282  | 216     | 356    | 216        | 0          |
| 100.0             | 0   | 2,057       | 2,005   | 1,282  | 216     | 356    | 216        | 0          |
| 100.0             | 0   | 55,642      | 38,696  | 20,869 | 3,256   | 4,824  | 3,256      | 0          |
| 100.0             | 0   | 803         | 478     | 278    | 38      | 81     | 38         | 0          |
| 100.0             | 0   | 54,839      | 38,218  | 20,591 | 3,218   | 4,743  | 3,218      | 0          |
| 100.0             | 0   | 18,747      | 16,506  | 10,593 | 1,601   | 1,907  | 1,778      | 0          |
| 100.0             | 0   | 4,910       | 4,304   | 2,322  | 316     | 614    | 368        | 0          |
| 100.0             | 0   | 13,837      | 12,202  | 8,271  | 1,285   | 1,293  | 1,410      | 0          |
| 100.0             | 0   | 240,425     | 210,937 | 97,485 | 9,214   | 18,376 | 9,214      | 0          |
| 100.0             | 0   | 22,630      | 16,505  | 5,355  | 814     | 1,625  | 814        | 0          |
| 100.0             | 0   | 217,795     | 194,432 | 92,130 | 8,400   | 16,751 | 8,400      | 0          |

# 路線別内訳

## 一般県道

(令和3年4月1日現在)  
中部土木事務所

| 路線名        | 改良済     |         |        |        | 未改良    |        |        |           |
|------------|---------|---------|--------|--------|--------|--------|--------|-----------|
|            | 19.5m以上 | 13.0m以上 | 5.5m以上 | 5.5m未満 | 5.5m以上 | 3.5m以上 | 3.5m未満 | うち自動車交通不能 |
| 県道36号線     | 53      | 28      | 5,516  | 0      | 0      | 0      | 0      | 0         |
| 沖繩市        | 0       | 0       | 1,088  | 0      | 0      | 0      | 0      | 0         |
| うるま市       | 53      | 28      | 4,428  | 0      | 0      | 0      | 0      | 0         |
| 県道36号線(旧)  | 0       | 0       | 2,794  | 175    | 1,769  | 1,713  | 0      | 0         |
| 沖繩市        | 0       | 0       | 3      | 0      | 439    | 227    | 0      | 0         |
| うるま市       | 0       | 0       | 2,791  | 175    | 1,330  | 1,486  | 0      | 0         |
| 県道37号線     | 0       | 0       | 6,669  | 0      | 991    | 359    | 0      | 0         |
| うるま市       | 0       | 0       | 6,669  | 0      | 991    | 359    | 0      | 0         |
| 県道37号線(旧)  | 0       | 0       | 1,433  | 0      | 4      | 721    | 1,935  | 0         |
| うるま市       | 0       | 0       | 1,433  | 0      | 4      | 721    | 1,935  | 0         |
| 県道130号線    | 0       | 1,641   | 0      | 0      | 0      | 0      | 0      | 0         |
| 北谷町        | 0       | 1,325   | 0      | 0      | 0      | 0      | 0      | 0         |
| 北中城村       | 0       | 316     | 0      | 0      | 0      | 0      | 0      | 0         |
| 県道146号線    | 0       | 0       | 4,288  | 0      | 0      | 0      | 0      | 0         |
| 北中城村       | 0       | 0       | 2,454  | 0      | 0      | 0      | 0      | 0         |
| 中城村        | 0       | 0       | 1,834  | 0      | 0      | 0      | 0      | 0         |
| 県道153号線    | 0       | 853     | 4,346  | 6      | 451    | 324    | 0      | 0         |
| 那覇市        | 0       | 0       | 0      | 0      | 373    | 324    | 0      | 0         |
| 浦添市        | 0       | 853     | 4,346  | 6      | 78     | 0      | 0      | 0         |
| 県道153号線(旧) | 0       | 0       | 158    | 58     | 0      | 0      | 0      | 0         |
| 浦添市        | 0       | 0       | 158    | 58     | 0      | 0      | 0      | 0         |
| 県道155号線    | 0       | 0       | 3,127  | 129    | 0      | 0      | 0      | 0         |
| 那覇市        | 0       | 0       | 38     | 0      | 0      | 0      | 0      | 0         |
| 西原町        | 0       | 0       | 3,089  | 129    | 0      | 0      | 0      | 0         |
| 県道155号線(旧) | 0       | 0       | 1,187  | 591    | 0      | 0      | 0      | 0         |
| 那覇市        | 0       | 0       | 331    | 37     | 0      | 0      | 0      | 0         |
| 西原町        | 0       | 0       | 856    | 554    | 0      | 0      | 0      | 0         |
| 具志川環状線     | 0       | 42      | 9,172  | 0      | 0      | 0      | 0      | 0         |
| 沖繩市        | 0       | 0       | 814    | 0      | 0      | 0      | 0      | 0         |
| うるま市       | 0       | 42      | 8,358  | 0      | 0      | 0      | 0      | 0         |

単位：メートル

| 舗装済   | 未舗装 | 舗装済  |        |       | 道路延長  | 橋梁 |     | トンネル |    |
|-------|-----|------|--------|-------|-------|----|-----|------|----|
|       |     | セメント | アスファルト |       |       | 個数 | 延長  | 個数   | 延長 |
|       |     |      | 高級     | 簡易    |       |    |     |      |    |
| 5,597 | 0   | 0    | 5,597  | 0     | 4,940 | 7  | 657 | 0    | 0  |
| 1,088 | 0   | 0    | 1,088  | 0     | 1,074 | 1  | 14  | 0    | 0  |
| 4,509 | 0   | 0    | 4,509  | 0     | 3,866 | 6  | 643 | 0    | 0  |
| 6,451 | 0   | 0    | 2,968  | 3,483 | 6,451 | 0  | 0   | 0    | 0  |
| 669   | 0   | 0    | 3      | 666   | 669   | 0  | 0   | 0    | 0  |
| 5,782 | 0   | 0    | 2,965  | 2,817 | 5,782 | 0  | 0   | 0    | 0  |
| 8,019 | 0   | 0    | 6,669  | 1,350 | 7,969 | 7  | 50  | 0    | 0  |
| 8,019 | 0   | 0    | 6,669  | 1,350 | 7,969 | 7  | 50  | 0    | 0  |
| 4,093 | 0   | 0    | 1,433  | 2,660 | 4,093 | 0  | 0   | 0    | 0  |
| 4,093 | 0   | 0    | 1,433  | 2,660 | 4,093 | 0  | 0   | 0    | 0  |
| 1,641 | 0   | 0    | 1,641  | 0     | 1,641 | 0  | 0   | 0    | 0  |
| 1,325 | 0   | 0    | 1,325  | 0     | 1,325 | 0  | 0   | 0    | 0  |
| 316   | 0   | 0    | 316    | 0     | 316   | 0  | 0   | 0    | 0  |
| 4,288 | 0   | 0    | 4,288  | 0     | 4,239 | 1  | 49  | 0    | 0  |
| 2,454 | 0   | 0    | 2,454  | 0     | 2,405 | 1  | 49  | 0    | 0  |
| 1,834 | 0   | 0    | 1,834  | 0     | 1,834 | 0  | 0   | 0    | 0  |
| 5,980 | 0   | 0    | 5,205  | 775   | 5,272 | 6  | 708 | 0    | 0  |
| 697   | 0   | 0    | 0      | 697   | 697   | 0  | 0   | 0    | 0  |
| 5,283 | 0   | 0    | 5,205  | 78    | 4,575 | 6  | 708 | 0    | 0  |
| 216   | 0   | 0    | 0      | 216   | 216   | 0  | 0   | 0    | 0  |
| 216   | 0   | 0    | 0      | 216   | 216   | 0  | 0   | 0    | 0  |
| 3,256 | 0   | 0    | 3,256  | 0     | 3,245 | 2  | 11  | 0    | 0  |
| 38    | 0   | 0    | 38     | 0     | 38    | 0  | 0   | 0    | 0  |
| 3,218 | 0   | 0    | 3,218  | 0     | 3,207 | 2  | 11  | 0    | 0  |
| 1,778 | 0   | 0    | 1,778  | 0     | 1,778 | 0  | 0   | 0    | 0  |
| 368   | 0   | 0    | 368    | 0     | 368   | 0  | 0   | 0    | 0  |
| 1,410 | 0   | 0    | 1,410  | 0     | 1,410 | 0  | 0   | 0    | 0  |
| 9,214 | 0   | 0    | 9,214  | 0     | 8,839 | 11 | 375 | 0    | 0  |
| 814   | 0   | 0    | 814    | 0     | 814   | 0  | 0   | 0    | 0  |
| 8,400 | 0   | 0    | 8,400  | 0     | 8,025 | 11 | 375 | 0    | 0  |

路線別内訳  
一般県道

(令和3年4月1日現在)  
中部土木事務所

| 路線名        | 総延長     | 重用     | 未供用   | 実延長     | 改良率<br>(%) | 舗装<br>高級<br>率(%) |
|------------|---------|--------|-------|---------|------------|------------------|
| 具志川環状線(旧)  | 7,760   | 85     | 0     | 7,675   | 6.0        | 0.0              |
| 沖繩市        | 1,240   | 38     | 0     | 1,202   | 38.4       | 0.0              |
| うるま市       | 6,520   | 47     | 0     | 6,473   | 0.0        | 0.0              |
| 那覇宜野湾線     | 5,375   | 411    | 0     | 4,964   | 100.0      | 100.0            |
| 宜野湾市       | 1,375   | 324    | 0     | 1,051   | 100.0      | 100.0            |
| 浦添市        | 4,000   | 87     | 0     | 3,913   | 100.0      | 100.0            |
| 沖縄県総合運動公園線 | 2,277   | 0      | 0     | 2,277   | 100.0      | 100.0            |
| 沖繩市        | 1,191   | 0      | 0     | 1,191   | 100.0      | 100.0            |
| 北中城村       | 1,086   | 0      | 0     | 1,086   | 100.0      | 100.0            |
| 石川池原線      | 5,437   | 0      | 0     | 5,437   | 100.0      | 100.0            |
| 沖繩市        | 253     | 0      | 0     | 253     | 100.0      | 100.0            |
| うるま市       | 5,184   | 0      | 0     | 5,184   | 100.0      | 100.0            |
| 幸地インター線    | 1,152   | 79     | 1,073 | 0       | 0.0        | 0.0              |
| 西原町        | 1,152   | 79     | 1,073 | 0       | 0.0        | 0.0              |
| 浦西停車場線     | 260     | 0      | 0     | 260     | 100.0      | 100.0            |
| 浦添市        | 260     | 0      | 0     | 260     | 100.0      | 100.0            |
| 事務所計       | 192,344 | 22,036 | 7,968 | 162,340 | 89.1       | 88.3             |
| 現道計        | 164,942 | 20,600 | 7,968 | 136,374 | 97.9       | 97.4             |
| 旧道計        | 27,402  | 1,436  | 0     | 25,966  | 43.0       | 40.5             |



単位：メートル

| 舗装簡易含率(%) | 歩道橋 | 道 路 面 積 (㎡) |           |           | 歩 道 延 長 |         | 改良済<br>延 長 | 未改良<br>延 長 |
|-----------|-----|-------------|-----------|-----------|---------|---------|------------|------------|
|           |     | 道 路 敷       | 道 路 部     | 車 道       | 設置延長    | 総延長     |            |            |
| 100.0     | 0   | 59,912      | 45,311    | 34,571    | 1,143   | 1,206   | 462        | 7,213      |
| 100.0     | 0   | 8,274       | 7,315     | 5,976     | 0       | 0       | 462        | 740        |
| 100.0     | 0   | 51,638      | 37,996    | 28,595    | 1,143   | 1,206   | 0          | 6,473      |
| 100.0     | 0   | 78,433      | 75,662    | 35,472    | 3,961   | 7,660   | 4,964      | 0          |
| 100.0     | 0   | 12,874      | 12,731    | 6,973     | 477     | 955     | 1,051      | 0          |
| 100.0     | 0   | 65,559      | 62,931    | 28,499    | 3,484   | 6,705   | 3,913      | 0          |
| 100.0     | 0   | 82,631      | 68,558    | 37,951    | 2,277   | 4,554   | 2,277      | 0          |
| 100.0     | 0   | 40,332      | 35,642    | 20,371    | 1,191   | 2,382   | 1,191      | 0          |
| 100.0     | 0   | 42,299      | 32,916    | 17,580    | 1,086   | 2,172   | 1,086      | 0          |
| 100.0     | 0   | 122,476     | 84,962    | 66,576    | 5,437   | 10,906  | 5,437      | 0          |
| 100.0     | 0   | 4,554       | 4,554     | 3,289     | 253     | 506     | 253        | 0          |
| 100.0     | 0   | 117,922     | 80,408    | 63,287    | 5,184   | 10,400  | 5,184      | 0          |
| 0.0       | 0   | 0           | 0         | 0         | 0       | 0       | 0          | 0          |
| 0.0       | 0   | 0           | 0         | 0         | 0       | 0       | 0          | 0          |
| 100.0     | 0   | 21,222      | 5,010     | 2,592     | 260     | 260     | 260        | 0          |
| 100.0     | 0   | 21,222      | 5,010     | 2,592     | 260     | 260     | 260        | 0          |
| 100.0     | 2   | 2,998,930   | 2,388,409 | 1,317,197 | 134,894 | 249,435 | 144,678    | 17,662     |
| 100.0     | 2   | 2,761,757   | 2,193,466 | 1,179,078 | 127,347 | 238,993 | 133,518    | 2,856      |
| 100.0     | 0   | 237,173     | 194,943   | 138,119   | 7,547   | 10,442  | 11,160     | 14,806     |

路線別内訳  
一般県道

(令和3年4月1日現在)  
中部土木事務所

| 路線名        | 改良済     |         |         |        | 未改良    |        |        |           |
|------------|---------|---------|---------|--------|--------|--------|--------|-----------|
|            | 19.5m以上 | 13.0m以上 | 5.5m以上  | 5.5m未満 | 5.5m以上 | 3.5m以上 | 3.5m未満 | うち自動車交通不能 |
| 具志川環状線(旧)  | 0       | 0       | 462     | 0      | 1,658  | 4,584  | 971    | 0         |
| 沖繩市        | 0       | 0       | 462     | 0      | 293    | 391    | 56     | 0         |
| うるま市       | 0       | 0       | 0       | 0      | 1,365  | 4,193  | 915    | 0         |
| 那覇宜野湾線     | 0       | 11      | 4,808   | 145    | 0      | 0      | 0      | 0         |
| 宜野湾市       | 0       | 0       | 1,002   | 49     | 0      | 0      | 0      | 0         |
| 浦添市        | 0       | 11      | 3,806   | 96     | 0      | 0      | 0      | 0         |
| 沖縄県総合運動公園線 | 37      | 2,240   | 0       | 0      | 0      | 0      | 0      | 0         |
| 沖繩市        | 22      | 1,169   | 0       | 0      | 0      | 0      | 0      | 0         |
| 北中城村       | 15      | 1,071   | 0       | 0      | 0      | 0      | 0      | 0         |
| 石川池原線      | 0       | 253     | 5,184   | 0      | 0      | 0      | 0      | 0         |
| 沖繩市        | 0       | 253     | 0       | 0      | 0      | 0      | 0      | 0         |
| うるま市       | 0       | 0       | 5,184   | 0      | 0      | 0      | 0      | 0         |
| 幸地インター線    | 0       | 0       | 0       | 0      | 0      | 0      | 0      | 0         |
| 西原町        | 0       | 0       | 0       | 0      | 0      | 0      | 0      | 0         |
| 浦西停車場線     | 0       | 0       | 260     | 0      | 0      | 0      | 0      | 0         |
| 浦添市        | 0       | 0       | 260     | 0      | 0      | 0      | 0      | 0         |
| 事務所計       | 711     | 11,727  | 129,907 | 2,333  | 5,727  | 8,561  | 3,374  | 0         |
| 現道計        | 702     | 11,727  | 120,266 | 823    | 2,037  | 819    | 0      | 0         |
| 旧道計        | 9       | 0       | 9,641   | 1,510  | 3,690  | 7,742  | 3,374  | 0         |

単位：メートル

| 舗装済     | 未舗装 | 舗装済  |         |        | 道路延長    | 橋梁     |       | トンネル |    |
|---------|-----|------|---------|--------|---------|--------|-------|------|----|
|         |     | セメント | アスファルト  |        |         | 個数     | 延長    | 個数   | 延長 |
|         |     |      | 高級      | 簡易     |         |        |       |      |    |
| 7,675   | 0   | 0    | 0       | 7,675  | 7,620   | 2      | 55    | 0    | 0  |
| 1,202   | 0   | 0    | 0       | 1,202  | 1,202   | 0      | 0     | 0    | 0  |
| 6,473   | 0   | 0    | 0       | 6,473  | 6,418   | 2      | 55    | 0    | 0  |
| 4,964   | 0   | 0    | 4,964   | 0      | 4,882   | 3      | 82    | 0    | 0  |
| 1,051   | 0   | 0    | 1,051   | 0      | 1,032   | 1      | 19    | 0    | 0  |
| 3,913   | 0   | 0    | 3,913   | 0      | 3,850   | 2      | 63    | 0    | 0  |
| 2,277   | 0   | 0    | 2,277   | 0      | 2,234   | 2      | 43    | 0    | 0  |
| 1,191   | 0   | 0    | 1,191   | 0      | 1,191   | 0      | 0     | 0    | 0  |
| 1,086   | 0   | 0    | 1,086   | 0      | 1,043   | 2      | 43    | 0    | 0  |
| 5,437   | 0   | 0    | 5,437   | 0      | 5,394   | 2      | 43    | 0    | 0  |
| 253     | 0   | 0    | 253     | 0      | 253     | 0      | 0     | 0    | 0  |
| 5,184   | 0   | 0    | 5,184   | 0      | 5,141   | 2      | 43    | 0    | 0  |
| 0       | 0   | 0    | 0       | 0      | 0       | 0      | 0     | 0    | 0  |
| 0       | 0   | 0    | 0       | 0      | 0       | 0      | 0     | 0    | 0  |
| 260     | 0   | 0    | 260     | 0      | 260     | 0      | 0     | 0    | 0  |
| 260     | 0   | 0    | 260     | 0      | 260     | 0      | 0     | 0    | 0  |
| 162,340 | 0   | 40   | 143,248 | 19,052 | 158,568 | (1) 78 | 3,772 | 0    | 0  |
| 136,374 | 0   | 0    | 132,768 | 3,606  | 132,680 | (1) 75 | 3,694 | 0    | 0  |
| 25,966  | 0   | 40   | 10,480  | 15,446 | 25,888  | 3      | 78    | 0    | 0  |

※（ ）市町村境界に架設された橋梁個数。

# 路線別内訳

## 一般県道

(令和3年4月1日現在)  
南部土木事務所

| 路線名        | 総延長    | 重用 | 未供用 | 実延長    | 改良率<br>(%) | 舗装<br>高級<br>率(%) |
|------------|--------|----|-----|--------|------------|------------------|
| 県道3号線      | 1,442  | 0  | 0   | 1,442  | 95.2       | 95.2             |
| 糸満市        | 1,442  | 0  | 0   | 1,442  | 95.2       | 95.2             |
| 県道3号線(旧)   | 431    | 0  | 0   | 431    | 0.0        | 0.0              |
| 糸満市        | 431    | 0  | 0   | 431    | 0.0        | 0.0              |
| 県道11号線     | 2,795  | 0  | 0   | 2,795  | 100.0      | 100.0            |
| 那覇市        | 60     | 0  | 0   | 60     | 100.0      | 100.0            |
| 豊見城市       | 2,735  | 0  | 0   | 2,735  | 100.0      | 100.0            |
| 県道11号線(新)  | 1,435  | 51 | 0   | 1,384  | 100.0      | 100.0            |
| 那覇市        | 193    | 0  | 0   | 193    | 100.0      | 100.0            |
| 豊見城市       | 1,242  | 51 | 0   | 1,191  | 100.0      | 100.0            |
| 県道15号線     | 3,932  | 0  | 0   | 3,932  | 100.0      | 100.0            |
| 糸満市        | 209    | 0  | 0   | 209    | 100.0      | 100.0            |
| 八重瀬町       | 3,211  | 0  | 0   | 3,211  | 100.0      | 100.0            |
| 八重瀬町       | 512    | 0  | 0   | 512    | 100.0      | 100.0            |
| 県道17号線     | 5,926  | 0  | 0   | 5,926  | 100.0      | 100.0            |
| 南城市        | 3,008  | 0  | 0   | 3,008  | 100.0      | 100.0            |
| 八重瀬町       | 2,918  | 0  | 0   | 2,918  | 100.0      | 100.0            |
| 県道28号線     | 934    | 0  | 0   | 934    | 100.0      | 100.0            |
| 那覇市        | 934    | 0  | 0   | 934    | 100.0      | 100.0            |
| 県道39号線     | 2,008  | 0  | 0   | 2,008  | 99.1       | 100.0            |
| 那覇市        | 2,008  | 0  | 0   | 2,008  | 99.1       | 100.0            |
| 南風原与那原線    | 3,291  | 0  | 0   | 3,291  | 100.0      | 100.0            |
| 与那原町       | 415    | 0  | 0   | 415    | 100.0      | 100.0            |
| 南風原町       | 2,876  | 0  | 0   | 2,876  | 100.0      | 100.0            |
| 南風原与那原線(旧) | 315    | 0  | 0   | 315    | 100.0      | 100.0            |
| 南風原町       | 315    | 0  | 0   | 315    | 100.0      | 100.0            |
| 県道42号線     | 698    | 19 | 0   | 679    | 100.0      | 100.0            |
| 那覇市        | 698    | 19 | 0   | 679    | 100.0      | 100.0            |
| 県道43号線     | 1,916  | 0  | 0   | 1,916  | 100.0      | 100.0            |
| 那覇市        | 1,916  | 0  | 0   | 1,916  | 100.0      | 100.0            |
| 宇根仲泊線      | 12,844 | 0  | 714 | 12,130 | 100.0      | 100.0            |
| 久米島町       | 12,844 | 0  | 714 | 12,130 | 100.0      | 100.0            |

単位：メートル

| 舗装簡易含率(%) | 歩道橋 | 道 路 面 積 (㎡) |         |        | 歩 道 延 長 |        | 改良済延長  | 未改良延長 |
|-----------|-----|-------------|---------|--------|---------|--------|--------|-------|
|           |     | 道 路 敷       | 道 路 部   | 車 道    | 設置延長    | 総延長    |        |       |
| 100.0     | 0   | 24,971      | 19,379  | 13,383 | 1,228   | 1,684  | 1,373  | 69    |
| 100.0     | 0   | 24,971      | 19,379  | 13,383 | 1,228   | 1,684  | 1,373  | 69    |
| 100.0     | 0   | 3,243       | 2,428   | 1,951  | 0       | 0      | 0      | 431   |
| 100.0     | 0   | 3,243       | 2,428   | 1,951  | 0       | 0      | 0      | 431   |
| 100.0     | 0   | 37,297      | 32,985  | 21,215 | 2,603   | 4,145  | 2,795  | 0     |
| 100.0     | 0   | 978         | 978     | 714    | 12      | 24     | 60     | 0     |
| 100.0     | 0   | 36,319      | 32,007  | 20,501 | 2,591   | 4,121  | 2,735  | 0     |
| 100.0     | 0   | 20,535      | 19,378  | 9,492  | 1,381   | 2,742  | 1,384  | 0     |
| 100.0     | 0   | 3,897       | 3,660   | 1,674  | 193     | 391    | 193    | 0     |
| 100.0     | 0   | 16,638      | 15,718  | 7,818  | 1,188   | 2,351  | 1,191  | 0     |
| 100.0     | 0   | 66,384      | 51,098  | 24,239 | 3,932   | 7,801  | 3,932  | 0     |
| 100.0     | 0   | 3,414       | 2,742   | 1,366  | 209     | 418    | 209    | 0     |
| 100.0     | 0   | 50,895      | 41,690  | 19,543 | 3,211   | 6,366  | 3,211  | 0     |
| 100.0     | 0   | 12,075      | 6,666   | 3,330  | 512     | 1,017  | 512    | 0     |
| 100.0     | 0   | 77,834      | 68,384  | 37,491 | 5,234   | 8,130  | 5,926  | 0     |
| 100.0     | 0   | 40,241      | 35,155  | 18,382 | 2,964   | 5,831  | 3,008  | 0     |
| 100.0     | 0   | 37,593      | 33,229  | 19,109 | 2,270   | 2,299  | 2,918  | 0     |
| 100.0     | 0   | 21,503      | 21,166  | 8,406  | 934     | 2,098  | 934    | 0     |
| 100.0     | 0   | 21,503      | 21,166  | 8,406  | 934     | 2,098  | 934    | 0     |
| 100.0     | 1   | 42,966      | 42,708  | 19,032 | 2,008   | 3,832  | 1,990  | 18    |
| 100.0     | 1   | 42,966      | 42,708  | 19,032 | 2,008   | 3,832  | 1,990  | 18    |
| 100.0     | 0   | 55,006      | 42,610  | 22,830 | 3,291   | 6,597  | 3,291  | 0     |
| 100.0     | 0   | 5,732       | 4,913   | 2,430  | 415     | 831    | 415    | 0     |
| 100.0     | 0   | 49,274      | 37,697  | 20,400 | 2,876   | 5,766  | 2,876  | 0     |
| 100.0     | 0   | 2,664       | 2,179   | 1,834  | 0       | 0      | 315    | 0     |
| 100.0     | 0   | 2,664       | 2,179   | 1,834  | 0       | 0      | 315    | 0     |
| 100.0     | 0   | 19,691      | 19,691  | 12,336 | 647     | 1,200  | 679    | 0     |
| 100.0     | 0   | 19,691      | 19,691  | 12,336 | 647     | 1,200  | 679    | 0     |
| 100.0     | 0   | 25,217      | 25,217  | 17,244 | 1,916   | 3,832  | 1,916  | 0     |
| 100.0     | 0   | 25,217      | 25,217  | 17,244 | 1,916   | 3,832  | 1,916  | 0     |
| 100.0     | 0   | 187,438     | 122,864 | 75,851 | 8,278   | 12,586 | 12,130 | 0     |
| 100.0     | 0   | 187,438     | 122,864 | 75,851 | 8,278   | 12,586 | 12,130 | 0     |

# 路線別内訳

## 一般県道

(令和3年4月1日現在)  
南部土木事務所

| 路線名        | 改良済     |         |        |        | 未改良    |        |        |           |
|------------|---------|---------|--------|--------|--------|--------|--------|-----------|
|            | 19.5m以上 | 13.0m以上 | 5.5m以上 | 5.5m未満 | 5.5m以上 | 3.5m以上 | 3.5m未満 | うち自動車交通不能 |
| 県道3号線      | 0       | 0       | 1,373  | 0      | 69     | 0      | 0      | 0         |
| 糸満市        | 0       | 0       | 1,373  | 0      | 69     | 0      | 0      | 0         |
| 県道3号線(旧)   | 0       | 0       | 0      | 0      | 0      | 431    | 0      | 0         |
| 糸満市        | 0       | 0       | 0      | 0      | 0      | 431    | 0      | 0         |
| 県道11号線     | 0       | 60      | 2,735  | 0      | 0      | 0      | 0      | 0         |
| 那覇市        | 0       | 0       | 60     | 0      | 0      | 0      | 0      | 0         |
| 豊見城市       | 0       | 60      | 2,675  | 0      | 0      | 0      | 0      | 0         |
| 県道11号線(新)  | 0       | 0       | 1,384  | 0      | 0      | 0      | 0      | 0         |
| 那覇市        | 0       | 0       | 193    | 0      | 0      | 0      | 0      | 0         |
| 豊見城市       | 0       | 0       | 1,191  | 0      | 0      | 0      | 0      | 0         |
| 県道15号線     | 0       | 0       | 3,932  | 0      | 0      | 0      | 0      | 0         |
| 糸満市        | 0       | 0       | 209    | 0      | 0      | 0      | 0      | 0         |
| 八重瀬町       | 0       | 0       | 3,211  | 0      | 0      | 0      | 0      | 0         |
| 八重瀬町       | 0       | 0       | 512    | 0      | 0      | 0      | 0      | 0         |
| 県道17号線     | 0       | 0       | 5,912  | 14     | 0      | 0      | 0      | 0         |
| 南城市        | 0       | 0       | 2,994  | 14     | 0      | 0      | 0      | 0         |
| 八重瀬町       | 0       | 0       | 2,918  | 0      | 0      | 0      | 0      | 0         |
| 県道28号線     | 0       | 0       | 934    | 0      | 0      | 0      | 0      | 0         |
| 那覇市        | 0       | 0       | 934    | 0      | 0      | 0      | 0      | 0         |
| 県道39号線     | 88      | 280     | 1,622  | 0      | 18     | 0      | 0      | 18        |
| 那覇市        | 88      | 280     | 1,622  | 0      | 18     | 0      | 0      | 18        |
| 南風原与那原線    | 112     | 13      | 3,166  | 0      | 0      | 0      | 0      | 0         |
| 与那原町       | 0       | 0       | 415    | 0      | 0      | 0      | 0      | 0         |
| 南風原町       | 112     | 13      | 2,751  | 0      | 0      | 0      | 0      | 0         |
| 南風原与那原線(旧) | 0       | 0       | 211    | 104    | 0      | 0      | 0      | 0         |
| 南風原町       | 0       | 0       | 211    | 104    | 0      | 0      | 0      | 0         |
| 県道42号線     | 0       | 679     | 0      | 0      | 0      | 0      | 0      | 0         |
| 那覇市        | 0       | 679     | 0      | 0      | 0      | 0      | 0      | 0         |
| 県道43号線     | 0       | 0       | 1,916  | 0      | 0      | 0      | 0      | 0         |
| 那覇市        | 0       | 0       | 1,916  | 0      | 0      | 0      | 0      | 0         |
| 宇根仲泊線      | 0       | 25      | 11,666 | 439    | 0      | 0      | 0      | 0         |
| 久米島町       | 0       | 25      | 11,666 | 439    | 0      | 0      | 0      | 0         |

単位：メートル

| 舗装済    | 未舗装 | 舗装済  |        |     | 道路延長   | 橋梁 |     | トンネル |    |
|--------|-----|------|--------|-----|--------|----|-----|------|----|
|        |     | セメント | アスファルト |     |        | 個数 | 延長  | 個数   | 延長 |
|        |     |      | 高級     | 簡易  |        |    |     |      |    |
| 1,442  | 0   | 0    | 1,373  | 69  | 1,442  | 0  | 0   | 0    | 0  |
| 1,442  | 0   | 0    | 1,373  | 69  | 1,442  | 0  | 0   | 0    | 0  |
| 431    | 0   | 0    | 0      | 431 | 431    | 0  | 0   | 0    | 0  |
| 431    | 0   | 0    | 0      | 431 | 431    | 0  | 0   | 0    | 0  |
| 2,795  | 0   | 0    | 2,795  | 0   | 2,623  | 7  | 172 | 0    | 0  |
| 60     | 0   | 0    | 60     | 0   | 50     | 2  | 10  | 0    | 0  |
| 2,735  | 0   | 0    | 2,735  | 0   | 2,573  | 5  | 162 | 0    | 0  |
| 1,384  | 0   | 0    | 1,384  | 0   | 1,070  | 1  | 314 | 0    | 0  |
| 193    | 0   | 0    | 193    | 0   | 193    | 0  | 0   | 0    | 0  |
| 1,191  | 0   | 0    | 1,191  | 0   | 877    | 1  | 314 | 0    | 0  |
| 3,932  | 0   | 0    | 3,932  | 0   | 3,932  | 0  | 0   | 0    | 0  |
| 209    | 0   | 0    | 209    | 0   | 209    | 0  | 0   | 0    | 0  |
| 3,211  | 0   | 0    | 3,211  | 0   | 3,211  | 0  | 0   | 0    | 0  |
| 512    | 0   | 0    | 512    | 0   | 512    | 0  | 0   | 0    | 0  |
| 5,926  | 0   | 0    | 5,926  | 0   | 5,902  | 3  | 24  | 0    | 0  |
| 3,008  | 0   | 0    | 3,008  | 0   | 2,984  | 3  | 24  | 0    | 0  |
| 2,918  | 0   | 0    | 2,918  | 0   | 2,918  | 0  | 0   | 0    | 0  |
| 934    | 0   | 0    | 934    | 0   | 934    | 0  | 0   | 0    | 0  |
| 934    | 0   | 0    | 934    | 0   | 934    | 0  | 0   | 0    | 0  |
| 2,008  | 0   | 0    | 2,008  | 0   | 1,982  | 2  | 26  | 0    | 0  |
| 2,008  | 0   | 0    | 2,008  | 0   | 1,982  | 2  | 26  | 0    | 0  |
| 3,291  | 0   | 0    | 3,291  | 0   | 3,280  | 2  | 11  | 0    | 0  |
| 415    | 0   | 0    | 415    | 0   | 415    | 0  | 0   | 0    | 0  |
| 2,876  | 0   | 0    | 2,876  | 0   | 2,865  | 2  | 11  | 0    | 0  |
| 315    | 0   | 0    | 315    | 0   | 315    | 0  | 0   | 0    | 0  |
| 315    | 0   | 0    | 315    | 0   | 315    | 0  | 0   | 0    | 0  |
| 679    | 0   | 0    | 679    | 0   | 657    | 1  | 22  | 0    | 0  |
| 679    | 0   | 0    | 679    | 0   | 657    | 1  | 22  | 0    | 0  |
| 1,916  | 0   | 0    | 1,916  | 0   | 1,899  | 1  | 17  | 0    | 0  |
| 1,916  | 0   | 0    | 1,916  | 0   | 1,899  | 1  | 17  | 0    | 0  |
| 12,130 | 0   | 0    | 12,130 | 0   | 11,488 | 7  | 642 | 0    | 0  |
| 12,130 | 0   | 0    | 12,130 | 0   | 11,488 | 7  | 642 | 0    | 0  |

# 路線別内訳

## 一般県道

(令和3年4月1日現在)  
南部土木事務所

| 路線名       | 総延長   | 重用    | 未供用 | 実延長   | 改良率<br>(%) | 舗装<br>高級<br>率(%) |
|-----------|-------|-------|-----|-------|------------|------------------|
| 県道46号線    | 3,008 | 0     | 0   | 3,008 | 100.0      | 100.0            |
| 那覇市       | 3,008 | 0     | 0   | 3,008 | 100.0      | 100.0            |
| 県道47号線    | 774   | 13    | 0   | 761   | 100.0      | 100.0            |
| 那覇市       | 774   | 13    | 0   | 761   | 100.0      | 100.0            |
| 県道48号線    | 7,252 | 63    | 0   | 7,189 | 100.0      | 100.0            |
| 南風原町      | 866   | 37    | 0   | 829   | 100.0      | 100.0            |
| 南城市       | 5,648 | 26    | 0   | 5,622 | 100.0      | 100.0            |
| 八重瀬町      | 738   | 0     | 0   | 738   | 100.0      | 100.0            |
| 県道48号線(旧) | 764   | 0     | 0   | 764   | 0.0        | 0.0              |
| 南城市       | 764   | 0     | 0   | 764   | 0.0        | 0.0              |
| 県道49号線    | 694   | 0     | 0   | 694   | 100.0      | 100.0            |
| 那覇市       | 694   | 0     | 0   | 694   | 100.0      | 100.0            |
| 県道50号線    | 888   | 0     | 0   | 888   | 100.0      | 100.0            |
| 那覇市       | 888   | 0     | 0   | 888   | 100.0      | 100.0            |
| 県道52号線    | 4,820 | 122   | 0   | 4,698 | 84.7       | 34.4             |
| 糸満市       | 1,445 | 0     | 0   | 1,445 | 72.3       | 23.5             |
| 八重瀬町      | 3,375 | 122   | 0   | 3,253 | 90.2       | 39.3             |
| 県道54号線    | 2,921 | 0     | 0   | 2,921 | 100.0      | 100.0            |
| 糸満市       | 2,921 | 0     | 0   | 2,921 | 100.0      | 100.0            |
| 県道62号線    | 2,204 | 0     | 0   | 2,204 | 100.0      | 100.0            |
| 那覇市       | 1,980 | 0     | 0   | 1,980 | 100.0      | 100.0            |
| 豊見城市      | 224   | 0     | 0   | 224   | 100.0      | 100.0            |
| 県道128号線   | 1,717 | 0     | 0   | 1,717 | 100.0      | 100.0            |
| 南風原町      | 1,717 | 0     | 0   | 1,717 | 100.0      | 100.0            |
| 県道131号線   | 2,601 | 0     | 0   | 2,601 | 100.0      | 100.0            |
| 八重瀬町      | 2,601 | 0     | 0   | 2,601 | 100.0      | 100.0            |
| 県道134号線   | 1,893 | 0     | 0   | 1,893 | 62.5       | 68.0             |
| 糸満市       | 750   | 0     | 0   | 750   | 5.3        | 19.2             |
| 八重瀬町      | 1,143 | 0     | 0   | 1,143 | 100.0      | 100.0            |
| 佐敷玉城線     | 7,198 | 1,032 | 0   | 6,166 | 100.0      | 100.0            |
| 南城市       | 7,198 | 1,032 | 0   | 6,166 | 100.0      | 100.0            |



単位：メートル

| 舗装簡易<br>含率<br>(%) | 歩道橋 | 道 路 面 積 (㎡) |        |        | 歩 道 延 長 |        | 改良済<br>延 長 | 未改良<br>延 長 |
|-------------------|-----|-------------|--------|--------|---------|--------|------------|------------|
|                   |     | 道 路 敷       | 道 路 部  | 車 道    | 設置延長    | 総延長    |            |            |
| 100.0             | 0   | 40,674      | 39,858 | 24,176 | 3,008   | 5,728  | 3,008      | 0          |
| 100.0             | 0   | 40,674      | 39,858 | 24,176 | 3,008   | 5,728  | 3,008      | 0          |
| 100.0             | 0   | 10,715      | 10,715 | 5,708  | 761     | 1,522  | 761        | 0          |
| 100.0             | 0   | 10,715      | 10,715 | 5,708  | 761     | 1,522  | 761        | 0          |
| 100.0             | 0   | 109,520     | 95,062 | 46,291 | 7,189   | 13,282 | 7,189      | 0          |
| 100.0             | 0   | 12,255      | 11,435 | 5,679  | 829     | 1,617  | 829        | 0          |
| 100.0             | 0   | 86,939      | 74,507 | 36,169 | 5,622   | 10,184 | 5,622      | 0          |
| 100.0             | 0   | 10,326      | 9,120  | 4,443  | 738     | 1,481  | 738        | 0          |
| 100.0             | 0   | 5,833       | 5,575  | 4,060  | 0       | 0      | 0          | 764        |
| 100.0             | 0   | 5,833       | 5,575  | 4,060  | 0       | 0      | 0          | 764        |
| 100.0             | 0   | 7,715       | 7,078  | 4,097  | 694     | 735    | 694        | 0          |
| 100.0             | 0   | 7,715       | 7,078  | 4,097  | 694     | 735    | 694        | 0          |
| 100.0             | 0   | 8,871       | 7,593  | 5,393  | 348     | 685    | 888        | 0          |
| 100.0             | 0   | 8,871       | 7,593  | 5,393  | 348     | 685    | 888        | 0          |
| 100.0             | 0   | 51,475      | 43,990 | 28,859 | 2,593   | 5,290  | 3,980      | 718        |
| 100.0             | 0   | 15,934      | 12,136 | 9,517  | 375     | 715    | 1,045      | 400        |
| 100.0             | 0   | 35,541      | 31,854 | 19,342 | 2,218   | 4,575  | 2,935      | 318        |
| 100.0             | 0   | 25,954      | 22,308 | 17,236 | 667     | 961    | 2,921      | 0          |
| 100.0             | 0   | 25,954      | 22,308 | 17,236 | 667     | 961    | 2,921      | 0          |
| 100.0             | 0   | 24,683      | 24,418 | 15,461 | 2,183   | 4,221  | 2,204      | 0          |
| 100.0             | 0   | 22,280      | 22,071 | 13,869 | 1,959   | 3,772  | 1,980      | 0          |
| 100.0             | 0   | 2,403       | 2,347  | 1,592  | 224     | 449    | 224        | 0          |
| 100.0             | 0   | 19,437      | 18,467 | 10,054 | 1,717   | 3,434  | 1,717      | 0          |
| 100.0             | 0   | 19,437      | 18,467 | 10,054 | 1,717   | 3,434  | 1,717      | 0          |
| 100.0             | 0   | 37,683      | 32,306 | 16,266 | 2,533   | 3,051  | 2,601      | 0          |
| 100.0             | 0   | 37,683      | 32,306 | 16,266 | 2,533   | 3,051  | 2,601      | 0          |
| 100.0             | 0   | 19,476      | 16,421 | 9,875  | 616     | 1,128  | 1,183      | 710        |
| 100.0             | 0   | 7,100       | 5,840  | 3,080  | 104     | 104    | 40         | 710        |
| 100.0             | 0   | 12,376      | 10,581 | 6,795  | 512     | 1,024  | 1,143      | 0          |
| 100.0             | 0   | 102,705     | 86,688 | 40,336 | 5,946   | 11,364 | 6,166      | 0          |
| 100.0             | 0   | 102,705     | 86,688 | 40,336 | 5,946   | 11,364 | 6,166      | 0          |

路線別内訳  
一般県道

(令和3年4月1日現在)  
南部土木事務所

| 路線名       | 改良済     |         |        |        | 未改良    |        |        |           |
|-----------|---------|---------|--------|--------|--------|--------|--------|-----------|
|           | 19.5m以上 | 13.0m以上 | 5.5m以上 | 5.5m未満 | 5.5m以上 | 3.5m以上 | 3.5m未満 | うち自動車交通不能 |
| 県道46号線    | 0       | 410     | 2,598  | 0      | 0      | 0      | 0      | 0         |
| 那覇市       | 0       | 410     | 2,598  | 0      | 0      | 0      | 0      | 0         |
| 県道47号線    | 0       | 0       | 761    | 0      | 0      | 0      | 0      | 0         |
| 那覇市       | 0       | 0       | 761    | 0      | 0      | 0      | 0      | 0         |
| 県道48号線    | 0       | 0       | 7,189  | 0      | 0      | 0      | 0      | 0         |
| 南風原町      | 0       | 0       | 829    | 0      | 0      | 0      | 0      | 0         |
| 南城市       | 0       | 0       | 5,622  | 0      | 0      | 0      | 0      | 0         |
| 八重瀬町      | 0       | 0       | 738    | 0      | 0      | 0      | 0      | 0         |
| 県道48号線(旧) | 0       | 0       | 0      | 0      | 580    | 184    | 0      | 0         |
| 南城市       | 0       | 0       | 0      | 0      | 580    | 184    | 0      | 0         |
| 県道49号線    | 0       | 0       | 694    | 0      | 0      | 0      | 0      | 0         |
| 那覇市       | 0       | 0       | 694    | 0      | 0      | 0      | 0      | 0         |
| 県道50号線    | 0       | 0       | 888    | 0      | 0      | 0      | 0      | 0         |
| 那覇市       | 0       | 0       | 888    | 0      | 0      | 0      | 0      | 0         |
| 県道52号線    | 0       | 0       | 3,980  | 0      | 603    | 115    | 0      | 0         |
| 糸満市       | 0       | 0       | 1,045  | 0      | 359    | 41     | 0      | 0         |
| 八重瀬町      | 0       | 0       | 2,935  | 0      | 244    | 74     | 0      | 0         |
| 県道54号線    | 0       | 0       | 2,040  | 881    | 0      | 0      | 0      | 0         |
| 糸満市       | 0       | 0       | 2,040  | 881    | 0      | 0      | 0      | 0         |
| 県道62号線    | 0       | 12      | 2,192  | 0      | 0      | 0      | 0      | 0         |
| 那覇市       | 0       | 12      | 1,968  | 0      | 0      | 0      | 0      | 0         |
| 豊見城市      | 0       | 0       | 224    | 0      | 0      | 0      | 0      | 0         |
| 県道128号線   | 0       | 0       | 1,641  | 76     | 0      | 0      | 0      | 0         |
| 南風原町      | 0       | 0       | 1,641  | 76     | 0      | 0      | 0      | 0         |
| 県道131号線   | 0       | 0       | 2,601  | 0      | 0      | 0      | 0      | 0         |
| 八重瀬町      | 0       | 0       | 2,601  | 0      | 0      | 0      | 0      | 0         |
| 県道134号線   | 0       | 0       | 1,183  | 0      | 0      | 710    | 0      | 0         |
| 糸満市       | 0       | 0       | 40     | 0      | 0      | 710    | 0      | 0         |
| 八重瀬町      | 0       | 0       | 1,143  | 0      | 0      | 0      | 0      | 0         |
| 佐敷玉城線     | 0       | 0       | 6,166  | 0      | 0      | 0      | 0      | 0         |
| 南城市       | 0       | 0       | 6,166  | 0      | 0      | 0      | 0      | 0         |

単位：メートル

| 舗装済   | 未舗装 | 舗装済  |        |       | 道路延長  | 橋梁 |    | トンネル |    |
|-------|-----|------|--------|-------|-------|----|----|------|----|
|       |     | セメント | アスファルト |       |       | 個数 | 延長 | 個数   | 延長 |
|       |     |      | 高級     | 簡易    |       |    |    |      |    |
| 3,008 | 0   | 0    | 3,008  | 0     | 2,994 | 2  | 14 | 0    | 0  |
| 3,008 | 0   | 0    | 3,008  | 0     | 2,994 | 2  | 14 | 0    | 0  |
| 761   | 0   | 0    | 761    | 0     | 761   | 0  | 0  | 0    | 0  |
| 761   | 0   | 0    | 761    | 0     | 761   | 0  | 0  | 0    | 0  |
| 7,189 | 0   | 0    | 7,189  | 0     | 7,154 | 3  | 35 | 0    | 0  |
| 829   | 0   | 0    | 829    | 0     | 826   | 1  | 3  | 0    | 0  |
| 5,622 | 0   | 0    | 5,622  | 0     | 5,590 | 2  | 32 | 0    | 0  |
| 738   | 0   | 0    | 738    | 0     | 738   | 0  | 0  | 0    | 0  |
| 764   | 0   | 0    | 0      | 764   | 764   | 0  | 0  | 0    | 0  |
| 764   | 0   | 0    | 0      | 764   | 764   | 0  | 0  | 0    | 0  |
| 694   | 0   | 0    | 694    | 0     | 694   | 0  | 0  | 0    | 0  |
| 694   | 0   | 0    | 694    | 0     | 694   | 0  | 0  | 0    | 0  |
| 888   | 0   | 0    | 888    | 0     | 888   | 0  | 0  | 0    | 0  |
| 888   | 0   | 0    | 888    | 0     | 888   | 0  | 0  | 0    | 0  |
| 4,698 | 0   | 0    | 1,617  | 3,081 | 4,689 | 3  | 9  | 0    | 0  |
| 1,445 | 0   | 0    | 340    | 1,105 | 1,441 | 1  | 4  | 0    | 0  |
| 3,253 | 0   | 0    | 1,277  | 1,976 | 3,248 | 2  | 5  | 0    | 0  |
| 2,921 | 0   | 0    | 2,921  | 0     | 2,921 | 0  | 0  | 0    | 0  |
| 2,921 | 0   | 0    | 2,921  | 0     | 2,921 | 0  | 0  | 0    | 0  |
| 2,204 | 0   | 0    | 2,204  | 0     | 2,201 | 1  | 3  | 0    | 0  |
| 1,980 | 0   | 0    | 1,980  | 0     | 1,977 | 1  | 3  | 0    | 0  |
| 224   | 0   | 0    | 224    | 0     | 224   | 0  | 0  | 0    | 0  |
| 1,717 | 0   | 0    | 1,717  | 0     | 1,717 | 0  | 0  | 0    | 0  |
| 1,717 | 0   | 0    | 1,717  | 0     | 1,717 | 0  | 0  | 0    | 0  |
| 2,601 | 0   | 0    | 2,601  | 0     | 2,598 | 1  | 3  | 0    | 0  |
| 2,601 | 0   | 0    | 2,601  | 0     | 2,598 | 1  | 3  | 0    | 0  |
| 1,893 | 0   | 0    | 1,287  | 606   | 1,893 | 0  | 0  | 0    | 0  |
| 750   | 0   | 0    | 144    | 606   | 750   | 0  | 0  | 0    | 0  |
| 1,143 | 0   | 0    | 1,143  | 0     | 1,143 | 0  | 0  | 0    | 0  |
| 6,166 | 0   | 0    | 6,166  | 0     | 6,166 | 0  | 0  | 0    | 0  |
| 6,166 | 0   | 0    | 6,166  | 0     | 6,166 | 0  | 0  | 0    | 0  |

路線別内訳  
一般県道

(令和3年4月1日現在)  
南部土木事務所

| 路線名       | 総延長   | 重用  | 未供用 | 実延長   | 改良率<br>(%) | 舗装<br>高級<br>率(%) |
|-----------|-------|-----|-----|-------|------------|------------------|
| 佐敷玉城線(旧)  | 319   | 0   | 0   | 319   | 100.0      | 100.0            |
| 南城市       | 319   | 0   | 0   | 319   | 100.0      | 100.0            |
| 県道138号線   | 386   | 0   | 0   | 386   | 100.0      | 100.0            |
| 南城市       | 386   | 0   | 0   | 386   | 100.0      | 100.0            |
| 兼城港線      | 98    | 0   | 0   | 98    | 100.0      | 100.0            |
| 久米島町      | 98    | 0   | 0   | 98    | 100.0      | 100.0            |
| 渡嘉敷港線     | 324   | 0   | 0   | 324   | 93.8       | 0.0              |
| 渡嘉敷村      | 324   | 0   | 0   | 324   | 93.8       | 0.0              |
| 渡嘉敷港線(旧)  | 252   | 0   | 0   | 252   | 87.7       | 0.0              |
| 渡嘉敷村      | 252   | 0   | 0   | 252   | 87.7       | 0.0              |
| 座間味港線     | 129   | 0   | 0   | 129   | 0.0        | 0.0              |
| 座間味村      | 129   | 0   | 0   | 129   | 0.0        | 0.0              |
| 栗国港線      | 780   | 0   | 0   | 780   | 100.0      | 0.0              |
| 栗国村       | 780   | 0   | 0   | 780   | 100.0      | 0.0              |
| 渡名喜港線     | 25    | 0   | 0   | 25    | 0.0        | 0.0              |
| 渡名喜村      | 25    | 0   | 0   | 25    | 0.0        | 0.0              |
| 南大東飛行場線   | 4,427 | 0   | 0   | 4,427 | 100.0      | 100.0            |
| 南大東村      | 4,427 | 0   | 0   | 4,427 | 100.0      | 100.0            |
| 北大東港線     | 2,219 | 0   | 0   | 2,219 | 100.0      | 83.8             |
| 北大東村      | 2,219 | 0   | 0   | 2,219 | 100.0      | 83.8             |
| 真地久茂地線    | 4,902 | 837 | 0   | 4,065 | 94.7       | 44.7             |
| 那覇市       | 4,902 | 837 | 0   | 4,065 | 94.7       | 44.7             |
| 那覇内環状線    | 5,498 | 871 | 0   | 4,627 | 100.0      | 100.0            |
| 那覇市       | 5,498 | 871 | 0   | 4,627 | 100.0      | 100.0            |
| 那覇内環状線(旧) | 1,738 | 0   | 0   | 1,738 | 100.0      | 21.4             |
| 那覇市       | 1,738 | 0   | 0   | 1,738 | 100.0      | 21.4             |
| 魂魄之塔線     | 1,479 | 0   | 0   | 1,479 | 100.0      | 100.0            |
| 糸満市       | 1,479 | 0   | 0   | 1,479 | 100.0      | 100.0            |
| 魂魄之塔線(旧)  | 169   | 0   | 0   | 169   | 100.0      | 100.0            |
| 糸満市       | 169   | 0   | 0   | 169   | 100.0      | 100.0            |
| 北南線       | 6,744 | 0   | 0   | 6,744 | 100.0      | 100.0            |
| 南大東村      | 6,744 | 0   | 0   | 6,744 | 100.0      | 100.0            |

単位：メートル

| 舗装簡易含率(%) | 歩道橋 | 道 路 面 積 (㎡) |         |        | 歩 道 延 長 |       | 改良済<br>延 長 | 未改良<br>延 長 |
|-----------|-----|-------------|---------|--------|---------|-------|------------|------------|
|           |     | 道 路 敷       | 道 路 部   | 車 道    | 設置延長    | 総延長   |            |            |
| 100.0     | 0   | 3,594       | 3,474   | 1,783  | 319     | 634   | 319        | 0          |
| 100.0     | 0   | 3,594       | 3,474   | 1,783  | 319     | 634   | 319        | 0          |
| 100.0     | 0   | 4,232       | 3,775   | 2,263  | 381     | 736   | 386        | 0          |
| 100.0     | 0   | 4,232       | 3,775   | 2,263  | 381     | 736   | 386        | 0          |
| 100.0     | 0   | 1,176       | 1,176   | 588    | 98      | 196   | 98         | 0          |
| 100.0     | 0   | 1,176       | 1,176   | 588    | 98      | 196   | 98         | 0          |
| 100.0     | 0   | 2,208       | 2,142   | 1,316  | 221     | 288   | 304        | 20         |
| 100.0     | 0   | 2,208       | 2,142   | 1,316  | 221     | 288   | 304        | 20         |
| 100.0     | 0   | 1,429       | 1,400   | 771    | 221     | 221   | 221        | 31         |
| 100.0     | 0   | 1,429       | 1,400   | 771    | 221     | 221   | 221        | 31         |
| 100.0     | 0   | 1,069       | 810     | 648    | 0       | 0     | 0          | 129        |
| 100.0     | 0   | 1,069       | 810     | 648    | 0       | 0     | 0          | 129        |
| 100.0     | 0   | 7,722       | 5,850   | 4,680  | 0       | 0     | 780        | 0          |
| 100.0     | 0   | 7,722       | 5,850   | 4,680  | 0       | 0     | 780        | 0          |
| 0.0       | 0   | 132         | 100     | 75     | 0       | 0     | 0          | 25         |
| 0.0       | 0   | 132         | 100     | 75     | 0       | 0     | 0          | 25         |
| 100.0     | 0   | 104,963     | 96,636  | 31,390 | 4,427   | 5,314 | 4,427      | 0          |
| 100.0     | 0   | 104,963     | 96,636  | 31,390 | 4,427   | 5,314 | 4,427      | 0          |
| 100.0     | 0   | 28,733      | 20,875  | 14,755 | 1,184   | 1,390 | 2,219      | 0          |
| 100.0     | 0   | 28,733      | 20,875  | 14,755 | 1,184   | 1,390 | 2,219      | 0          |
| 100.0     | 0   | 63,723      | 62,246  | 40,305 | 3,070   | 5,412 | 3,848      | 217        |
| 100.0     | 0   | 63,723      | 62,246  | 40,305 | 3,070   | 5,412 | 3,848      | 217        |
| 100.0     | 1   | 118,611     | 107,735 | 56,106 | 4,627   | 7,699 | 4,627      | 0          |
| 100.0     | 1   | 118,611     | 107,735 | 56,106 | 4,627   | 7,699 | 4,627      | 0          |
| 100.0     | 0   | 18,648      | 17,632  | 12,420 | 760     | 1,170 | 1,738      | 0          |
| 100.0     | 0   | 18,648      | 17,632  | 12,420 | 760     | 1,170 | 1,738      | 0          |
| 100.0     | 0   | 21,133      | 17,005  | 9,109  | 1,479   | 1,481 | 1,479      | 0          |
| 100.0     | 0   | 21,133      | 17,005  | 9,109  | 1,479   | 1,481 | 1,479      | 0          |
| 100.0     | 0   | 1,612       | 1,529   | 1,010  | 77      | 78    | 169        | 0          |
| 100.0     | 0   | 1,612       | 1,529   | 1,010  | 77      | 78    | 169        | 0          |
| 100.0     | 0   | 76,303      | 61,586  | 42,374 | 1,705   | 1,705 | 6,744      | 0          |
| 100.0     | 0   | 76,303      | 61,586  | 42,374 | 1,705   | 1,705 | 6,744      | 0          |

路線別内訳  
一般県道

(令和3年4月1日現在)  
南部土木事務所

| 路線名       | 改良済     |         |        |        | 未改良    |        |        |           |
|-----------|---------|---------|--------|--------|--------|--------|--------|-----------|
|           | 19.5m以上 | 13.0m以上 | 5.5m以上 | 5.5m未満 | 5.5m以上 | 3.5m以上 | 3.5m未満 | うち自動車交通不能 |
| 佐敷玉城線(旧)  | 0       | 0       | 33     | 286    | 0      | 0      | 0      | 0         |
| 南城市       | 0       | 0       | 33     | 286    | 0      | 0      | 0      | 0         |
| 県道138号線   | 0       | 0       | 386    | 0      | 0      | 0      | 0      | 0         |
| 南城市       | 0       | 0       | 386    | 0      | 0      | 0      | 0      | 0         |
| 兼城港線      | 0       | 0       | 98     | 0      | 0      | 0      | 0      | 0         |
| 久米島町      | 0       | 0       | 98     | 0      | 0      | 0      | 0      | 0         |
| 渡嘉敷港線     | 0       | 0       | 0      | 304    | 0      | 0      | 20     | 0         |
| 渡嘉敷村      | 0       | 0       | 0      | 304    | 0      | 0      | 20     | 0         |
| 渡嘉敷港線(旧)  | 0       | 0       | 0      | 221    | 0      | 9      | 22     | 0         |
| 渡嘉敷村      | 0       | 0       | 0      | 221    | 0      | 9      | 22     | 0         |
| 座間味港線     | 0       | 0       | 0      | 0      | 0      | 129    | 0      | 0         |
| 座間味村      | 0       | 0       | 0      | 0      | 0      | 129    | 0      | 0         |
| 栗国港線      | 0       | 0       | 780    | 0      | 0      | 0      | 0      | 0         |
| 栗国村       | 0       | 0       | 780    | 0      | 0      | 0      | 0      | 0         |
| 渡名喜港線     | 0       | 0       | 0      | 0      | 0      | 0      | 25     | 0         |
| 渡名喜村      | 0       | 0       | 0      | 0      | 0      | 0      | 25     | 0         |
| 南大東飛行場線   | 22      | 17      | 4,388  | 0      | 0      | 0      | 0      | 0         |
| 南大東村      | 22      | 17      | 4,388  | 0      | 0      | 0      | 0      | 0         |
| 北大東港線     | 0       | 0       | 2,219  | 0      | 0      | 0      | 0      | 0         |
| 北大東村      | 0       | 0       | 2,219  | 0      | 0      | 0      | 0      | 0         |
| 真地久茂地線    | 0       | 663     | 1,398  | 1,787  | 0      | 212    | 5      | 0         |
| 那覇市       | 0       | 663     | 1,398  | 1,787  | 0      | 212    | 5      | 0         |
| 那覇内環状線    | 144     | 2,395   | 2,088  | 0      | 0      | 0      | 0      | 0         |
| 那覇市       | 144     | 2,395   | 2,088  | 0      | 0      | 0      | 0      | 0         |
| 那覇内環状線(旧) | 0       | 0       | 1,591  | 147    | 0      | 0      | 0      | 0         |
| 那覇市       | 0       | 0       | 1,591  | 147    | 0      | 0      | 0      | 0         |
| 魂魄之塔線     | 0       | 0       | 1,479  | 0      | 0      | 0      | 0      | 0         |
| 糸満市       | 0       | 0       | 1,479  | 0      | 0      | 0      | 0      | 0         |
| 魂魄之塔線(旧)  | 0       | 0       | 169    | 0      | 0      | 0      | 0      | 0         |
| 糸満市       | 0       | 0       | 169    | 0      | 0      | 0      | 0      | 0         |
| 北南線       | 0       | 0       | 6,688  | 56     | 0      | 0      | 0      | 0         |
| 南大東村      | 0       | 0       | 6,688  | 56     | 0      | 0      | 0      | 0         |

単位：メートル

| 舗装済   | 未舗装 | 舗装済  |        |       | 道路延長  | 橋梁 |     | トンネル |     |
|-------|-----|------|--------|-------|-------|----|-----|------|-----|
|       |     | セメント | アスファルト |       |       | 個数 | 延長  | 個数   | 延長  |
|       |     |      | 高級     | 簡易    |       |    |     |      |     |
| 319   | 0   | 0    | 319    | 0     | 319   | 0  | 0   | 0    | 0   |
| 319   | 0   | 0    | 319    | 0     | 319   | 0  | 0   | 0    | 0   |
| 386   | 0   | 0    | 386    | 0     | 386   | 0  | 0   | 0    | 0   |
| 386   | 0   | 0    | 386    | 0     | 386   | 0  | 0   | 0    | 0   |
| 98    | 0   | 0    | 98     | 0     | 98    | 0  | 0   | 0    | 0   |
| 98    | 0   | 0    | 98     | 0     | 98    | 0  | 0   | 0    | 0   |
| 324   | 0   | 0    | 0      | 324   | 324   | 0  | 0   | 0    | 0   |
| 324   | 0   | 0    | 0      | 324   | 324   | 0  | 0   | 0    | 0   |
| 252   | 0   | 0    | 0      | 252   | 252   | 0  | 0   | 0    | 0   |
| 252   | 0   | 0    | 0      | 252   | 252   | 0  | 0   | 0    | 0   |
| 129   | 0   | 0    | 0      | 129   | 124   | 1  | 5   | 0    | 0   |
| 129   | 0   | 0    | 0      | 129   | 124   | 1  | 5   | 0    | 0   |
| 780   | 0   | 0    | 0      | 780   | 780   | 0  | 0   | 0    | 0   |
| 780   | 0   | 0    | 0      | 780   | 780   | 0  | 0   | 0    | 0   |
| 0     | 25  | 0    | 0      | 0     | 25    | 0  | 0   | 0    | 0   |
| 0     | 25  | 0    | 0      | 0     | 25    | 0  | 0   | 0    | 0   |
| 4,427 | 0   | 0    | 4,427  | 0     | 4,427 | 0  | 0   | 0    | 0   |
| 4,427 | 0   | 0    | 4,427  | 0     | 4,427 | 0  | 0   | 0    | 0   |
| 2,219 | 0   | 69   | 1,790  | 360   | 2,219 | 0  | 0   | 0    | 0   |
| 2,219 | 0   | 69   | 1,790  | 360   | 2,219 | 0  | 0   | 0    | 0   |
| 4,065 | 0   | 0    | 1,817  | 2,248 | 3,208 | 2  | 298 | 1    | 559 |
| 4,065 | 0   | 0    | 1,817  | 2,248 | 3,208 | 2  | 298 | 1    | 559 |
| 4,627 | 0   | 0    | 4,627  | 0     | 4,469 | 2  | 158 | 0    | 0   |
| 4,627 | 0   | 0    | 4,627  | 0     | 4,469 | 2  | 158 | 0    | 0   |
| 1,738 | 0   | 0    | 372    | 1,366 | 1,738 | 0  | 0   | 0    | 0   |
| 1,738 | 0   | 0    | 372    | 1,366 | 1,738 | 0  | 0   | 0    | 0   |
| 1,479 | 0   | 0    | 1,479  | 0     | 1,479 | 0  | 0   | 0    | 0   |
| 1,479 | 0   | 0    | 1,479  | 0     | 1,479 | 0  | 0   | 0    | 0   |
| 169   | 0   | 0    | 169    | 0     | 169   | 0  | 0   | 0    | 0   |
| 169   | 0   | 0    | 169    | 0     | 169   | 0  | 0   | 0    | 0   |
| 6,744 | 0   | 0    | 6,744  | 0     | 6,744 | 0  | 0   | 0    | 0   |
| 6,744 | 0   | 0    | 6,744  | 0     | 6,744 | 0  | 0   | 0    | 0   |

路線別内訳  
一般県道

(令和3年4月1日現在)  
南部土木事務所

| 路線名     | 総延長     | 重用     | 未供用    | 実延長     | 改良率<br>(%) | 舗装<br>高級<br>率(%) |
|---------|---------|--------|--------|---------|------------|------------------|
| 那覇宜野湾線  | 2,122   | 31     | 0      | 2,091   | 100.0      | 100.0            |
| 那覇市     | 2,122   | 31     | 0      | 2,091   | 100.0      | 100.0            |
| 那覇空港線   | 3,812   | 546    | 0      | 3,266   | 100.0      | 100.0            |
| 那覇市     | 2,972   | 546    | 0      | 2,426   | 100.0      | 100.0            |
| 豊見城市    | 840     | 0      | 0      | 840     | 100.0      | 100.0            |
| 久米島一周線  | 40,167  | 13,517 | 25,156 | 1,494   | 100.0      | 100.0            |
| 久米島町    | 40,167  | 13,517 | 25,156 | 1,494   | 100.0      | 100.0            |
| 東風平豊見城線 | 9,156   | 1,297  | 6,519  | 1,340   | 100.0      | 100.0            |
| 豊見城市    | 7,066   | 856    | 4,870  | 1,340   | 100.0      | 100.0            |
| 八重瀬町    | 2,090   | 441    | 1,649  | 0       | 0.0        | 0.0              |
| 糸満具志頭線  | 9,242   | 34     | 3,110  | 6,098   | 100.0      | 100.0            |
| 糸満市     | 9,154   | 34     | 3,110  | 6,010   | 100.0      | 100.0            |
| 八重瀬町    | 88      | 0      | 0      | 88      | 100.0      | 100.0            |
| 豊見城糸満線  | 8,252   | 0      | 0      | 8,252   | 100.0      | 100.0            |
| 糸満市     | 4,101   | 0      | 0      | 4,101   | 100.0      | 100.0            |
| 豊見城市    | 4,151   | 0      | 0      | 4,151   | 100.0      | 100.0            |
| 事務所計    | 176,941 | 18,433 | 35,499 | 123,009 | 97.5       | 91.5             |
| 現道計     | 171,518 | 18,382 | 35,499 | 117,637 | 98.4       | 93.5             |
| 旧道計     | 3,988   | 0      | 0      | 3,988   | 69.3       | 29.5             |
| 新道計     | 1,435   | 51     | 0      | 1,384   | 100.0      | 100.0            |



単位：メートル

| 舗装簡易含率 (%) | 歩道橋 | 道 路 面 積 (㎡) |           |         | 歩 道 延 長 |         | 改良済<br>延 長 | 未改良<br>延 長 |
|------------|-----|-------------|-----------|---------|---------|---------|------------|------------|
|            |     | 道 路 敷       | 道 路 部     | 車 道     | 設置延長    | 総延長     |            |            |
| 100.0      | 1   | 57,615      | 56,187    | 31,018  | 2,091   | 4,086   | 2,091      | 0          |
| 100.0      | 1   | 57,615      | 56,187    | 31,018  | 2,091   | 4,086   | 2,091      | 0          |
| 100.0      | 0   | 60,322      | 55,667    | 29,388  | 3,266   | 8,000   | 3,266      | 0          |
| 100.0      | 0   | 45,485      | 44,104    | 23,681  | 2,426   | 6,332   | 2,426      | 0          |
| 100.0      | 0   | 14,837      | 11,563    | 5,707   | 840     | 1,668   | 840        | 0          |
| 100.0      | 0   | 48,600      | 23,012    | 9,022   | 1,494   | 2,989   | 1,494      | 0          |
| 100.0      | 0   | 48,600      | 23,012    | 9,022   | 1,494   | 2,989   | 1,494      | 0          |
| 100.0      | 0   | 42,770      | 42,660    | 22,481  | 1,340   | 2,716   | 1,340      | 0          |
| 100.0      | 0   | 42,770      | 42,660    | 22,481  | 1,340   | 2,716   | 1,340      | 0          |
| 0.0        | 0   | 0           | 0         | 0       | 0       | 0       | 0          | 0          |
| 100.0      | 0   | 80,310      | 69,556    | 40,075  | 4,421   | 7,368   | 6,098      | 0          |
| 100.0      | 0   | 78,976      | 68,814    | 39,476  | 4,412   | 7,359   | 6,010      | 0          |
| 100.0      | 0   | 1,334       | 742       | 599     | 9       | 9       | 88         | 0          |
| 100.0      | 1   | 119,463     | 119,463   | 71,574  | 8,158   | 13,919  | 8,252      | 0          |
| 100.0      | 1   | 60,038      | 60,038    | 35,380  | 4,031   | 7,906   | 4,101      | 0          |
| 100.0      | 0   | 59,425      | 59,425    | 36,194  | 4,127   | 6,013   | 4,151      | 0          |
| 100.0      | 4   | 1,913,858   | 1,651,082 | 916,267 | 99,046  | 171,450 | 119,877    | 3,132      |
| 100.0      | 4   | 1,856,300   | 1,597,487 | 882,946 | 96,288  | 166,605 | 115,731    | 1,906      |
| 100.0      | 0   | 37,023      | 34,217    | 23,829  | 1,377   | 2,103   | 2,762      | 1,226      |
| 100.0      | 0   | 20,535      | 19,378    | 9,492   | 1,381   | 2,742   | 1,384      | 0          |

路線別内訳  
一般県道

(令和3年4月1日現在)  
南部土木事務所

| 路線名     | 改良済     |         |         |        | 未改良    |        |        |           |
|---------|---------|---------|---------|--------|--------|--------|--------|-----------|
|         | 19.5m以上 | 13.0m以上 | 5.5m以上  | 5.5m未満 | 5.5m以上 | 3.5m以上 | 3.5m未満 | うち自動車交通不能 |
| 那覇宜野湾線  | 273     | 844     | 974     | 0      | 0      | 0      | 0      | 0         |
| 那覇市     | 273     | 844     | 974     | 0      | 0      | 0      | 0      | 0         |
| 那覇空港線   | 20      | 980     | 2,223   | 43     | 0      | 0      | 0      | 0         |
| 那覇市     | 20      | 980     | 1,383   | 43     | 0      | 0      | 0      | 0         |
| 豊見城市    | 0       | 0       | 840     | 0      | 0      | 0      | 0      | 0         |
| 久米島一周線  | 0       | 0       | 1,494   | 0      | 0      | 0      | 0      | 0         |
| 久米島町    | 0       | 0       | 1,494   | 0      | 0      | 0      | 0      | 0         |
| 東風平豊見城線 | 0       | 1,340   | 0       | 0      | 0      | 0      | 0      | 0         |
| 豊見城市    | 0       | 1,340   | 0       | 0      | 0      | 0      | 0      | 0         |
| 八重瀬町    | 0       | 0       | 0       | 0      | 0      | 0      | 0      | 0         |
| 糸満具志頭線  | 0       | 0       | 6,098   | 0      | 0      | 0      | 0      | 0         |
| 糸満市     | 0       | 0       | 6,010   | 0      | 0      | 0      | 0      | 0         |
| 八重瀬町    | 0       | 0       | 88      | 0      | 0      | 0      | 0      | 0         |
| 豊見城糸満線  | 13      | 1,054   | 7,185   | 0      | 0      | 0      | 0      | 0         |
| 糸満市     | 0       | 477     | 3,624   | 0      | 0      | 0      | 0      | 0         |
| 豊見城市    | 13      | 577     | 3,561   | 0      | 0      | 0      | 0      | 0         |
| 事務所計    | 672     | 8,772   | 106,075 | 4,358  | 1,270  | 1,790  | 72     | 18        |
| 現道計     | 672     | 8,772   | 102,687 | 3,600  | 690    | 1,166  | 50     | 18        |
| 旧道計     | 0       | 0       | 2,004   | 758    | 580    | 624    | 22     | 0         |
| 新道計     | 0       | 0       | 1,384   | 0      | 0      | 0      | 0      | 0         |

単位：メートル

| 舗装済     | 未舗装 | 舗装済  |         |        | 道路延長    | 橋梁 |       | トンネル |     |
|---------|-----|------|---------|--------|---------|----|-------|------|-----|
|         |     | セメント | アスファルト  |        |         | 個数 | 延長    | 個数   | 延長  |
|         |     |      | 高級      | 簡易     |         |    |       |      |     |
| 2,091   | 0   | 0    | 2,091   | 0      | 2,075   | 1  | 16    | 0    | 0   |
| 2,091   | 0   | 0    | 2,091   | 0      | 2,075   | 1  | 16    | 0    | 0   |
| 3,266   | 0   | 0    | 3,266   | 0      | 3,259   | 1  | 7     | 0    | 0   |
| 2,426   | 0   | 0    | 2,426   | 0      | 2,426   | 0  | 0     | 0    | 0   |
| 840     | 0   | 0    | 840     | 0      | 833     | 1  | 7     | 0    | 0   |
| 1,494   | 0   | 0    | 1,494   | 0      | 1,292   | 4  | 202   | 0    | 0   |
| 1,494   | 0   | 0    | 1,494   | 0      | 1,292   | 4  | 202   | 0    | 0   |
| 1,340   | 0   | 0    | 1,340   | 0      | 1,254   | 2  | 86    | 0    | 0   |
| 1,340   | 0   | 0    | 1,340   | 0      | 1,254   | 2  | 86    | 0    | 0   |
| 0       | 0   | 0    | 0       | 0      | 0       | 0  | 0     | 0    | 0   |
| 6,098   | 0   | 0    | 6,098   | 0      | 6,095   | 1  | 3     | 0    | 0   |
| 6,010   | 0   | 0    | 6,010   | 0      | 6,007   | 1  | 3     | 0    | 0   |
| 88      | 0   | 0    | 88      | 0      | 88      | 0  | 0     | 0    | 0   |
| 8,252   | 0   | 0    | 8,252   | 0      | 8,180   | 4  | 72    | 0    | 0   |
| 4,101   | 0   | 0    | 4,101   | 0      | 4,045   | 2  | 56    | 0    | 0   |
| 4,151   | 0   | 0    | 4,151   | 0      | 4,135   | 2  | 16    | 0    | 0   |
| 122,984 | 25  | 69   | 112,505 | 10,410 | 120,311 | 52 | 2,139 | 1    | 559 |
| 117,612 | 25  | 69   | 109,946 | 7,597  | 115,253 | 51 | 1,825 | 1    | 559 |
| 3,988   | 0   | 0    | 1,175   | 2,813  | 3,988   | 0  | 0     | 0    | 0   |
| 1,384   | 0   | 0    | 1,384   | 0      | 1,070   | 1  | 314   | 0    | 0   |

# 路線別内訳 (令和3年4月1日現在)

## 一般県道 宮古土木事務所

| 路線名         | 総延長    | 重用    | 未供用   | 実延長    | 改良率<br>(%) | 舗装<br>高級<br>率(%) |
|-------------|--------|-------|-------|--------|------------|------------------|
| 平良下地島空港線    | 14,900 | 5,000 | 4,480 | 5,420  | 100.0      | 100.0            |
| 宮古島市        | 14,900 | 5,000 | 4,480 | 5,420  | 100.0      | 100.0            |
| 平良新里線       | 13,362 | 923   | 0     | 12,439 | 93.3       | 90.4             |
| 宮古島市        | 13,362 | 923   | 0     | 12,439 | 93.3       | 90.4             |
| 平良新里線(旧)    | 511    | 0     | 0     | 511    | 100.0      | 100.0            |
| 宮古島市        | 511    | 0     | 0     | 511    | 100.0      | 100.0            |
| 与那覇上地線      | 1,175  | 0     | 0     | 1,175  | 41.2       | 41.2             |
| 宮古島市        | 1,175  | 0     | 0     | 1,175  | 41.2       | 41.2             |
| 平良久松港線      | 2,978  | 0     | 0     | 2,978  | 100.0      | 100.0            |
| 宮古島市        | 2,978  | 0     | 0     | 2,978  | 100.0      | 100.0            |
| 嘉手苅屋原線      | 4,626  | 0     | 0     | 4,626  | 100.0      | 100.0            |
| 宮古島市        | 4,626  | 0     | 0     | 4,626  | 100.0      | 100.0            |
| 根間地与那節線     | 3,886  | 0     | 0     | 3,886  | 100.0      | 100.0            |
| 宮古島市        | 3,886  | 0     | 0     | 3,886  | 100.0      | 100.0            |
| 根間地与那節線(旧)  | 317    | 0     | 0     | 317    | 100.0      | 100.0            |
| 宮古島市        | 317    | 0     | 0     | 317    | 100.0      | 100.0            |
| 福里保良線       | 4,890  | 0     | 0     | 4,890  | 100.0      | 100.0            |
| 宮古島市        | 4,890  | 0     | 0     | 4,890  | 100.0      | 100.0            |
| 福里保良線(旧)    | 452    | 0     | 0     | 452    | 0.0        | 0.0              |
| 宮古島市        | 452    | 0     | 0     | 452    | 0.0        | 0.0              |
| 友利線         | 6,335  | 44    | 0     | 6,291  | 100.0      | 100.0            |
| 宮古島市        | 6,335  | 44    | 0     | 6,291  | 100.0      | 100.0            |
| 宮国線         | 3,956  | 9     | 0     | 3,947  | 100.0      | 100.0            |
| 宮古島市        | 3,956  | 9     | 0     | 3,947  | 100.0      | 100.0            |
| 長山港佐良浜港線    | 11,216 | 960   | 0     | 10,256 | 100.0      | 100.0            |
| 宮古島市        | 11,216 | 960   | 0     | 10,256 | 100.0      | 100.0            |
| 長山港佐良浜港線(新) | 3,179  | 0     | 0     | 3,179  | 100.0      | 100.0            |
| 宮古島市        | 3,179  | 0     | 0     | 3,179  | 100.0      | 100.0            |
| 多良間多良間港線    | 814    | 0     | 0     | 814    | 60.7       | 60.7             |
| 多良間村        | 814    | 0     | 0     | 814    | 60.7       | 60.7             |
| 保良上地線       | 20,933 | 51    | 905   | 19,977 | 99.8       | 100.0            |
| 宮古島市        | 20,933 | 51    | 905   | 19,977 | 99.8       | 100.0            |

単位：メートル

| 舗装簡易含率(%) | 歩道橋 | 道 路 面 積 (㎡) |         |         | 歩 道 延 長 |        | 改良済<br>延 長 | 未改良<br>延 長 |
|-----------|-----|-------------|---------|---------|---------|--------|------------|------------|
|           |     | 道 路 敷       | 道 路 部   | 車 道     | 設置延長    | 総延長    |            |            |
| 100.0     | 0   | 103,019     | 78,870  | 57,567  | 2,522   | 3,787  | 5,420      | 0          |
| 100.0     | 0   | 103,019     | 78,870  | 57,567  | 2,522   | 3,787  | 5,420      | 0          |
| 100.0     | 0   | 150,166     | 142,661 | 78,492  | 11,416  | 17,412 | 11,606     | 833        |
| 100.0     | 0   | 150,166     | 142,661 | 78,492  | 11,416  | 17,412 | 11,606     | 833        |
| 100.0     | 0   | 4,197       | 3,326   | 2,712   | 0       | 0      | 511        | 0          |
| 100.0     | 0   | 4,197       | 3,326   | 2,712   | 0       | 0      | 511        | 0          |
| 100.0     | 0   | 12,925      | 12,680  | 8,273   | 831     | 1,033  | 484        | 691        |
| 100.0     | 0   | 12,925      | 12,680  | 8,273   | 831     | 1,033  | 484        | 691        |
| 100.0     | 0   | 54,246      | 51,009  | 23,956  | 2,978   | 7,292  | 2,978      | 0          |
| 100.0     | 0   | 54,246      | 51,009  | 23,956  | 2,978   | 7,292  | 2,978      | 0          |
| 100.0     | 0   | 63,002      | 56,796  | 29,322  | 4,626   | 8,436  | 4,626      | 0          |
| 100.0     | 0   | 63,002      | 56,796  | 29,322  | 4,626   | 8,436  | 4,626      | 0          |
| 100.0     | 0   | 55,807      | 48,621  | 24,293  | 3,886   | 7,764  | 3,886      | 0          |
| 100.0     | 0   | 55,807      | 48,621  | 24,293  | 3,886   | 7,764  | 3,886      | 0          |
| 100.0     | 0   | 2,000       | 1,736   | 1,185   | 0       | 0      | 317        | 0          |
| 100.0     | 0   | 2,000       | 1,736   | 1,185   | 0       | 0      | 317        | 0          |
| 100.0     | 0   | 63,676      | 54,919  | 30,136  | 4,852   | 4,852  | 4,890      | 0          |
| 100.0     | 0   | 63,676      | 54,919  | 30,136  | 4,852   | 4,852  | 4,890      | 0          |
| 100.0     | 0   | 2,407       | 2,163   | 1,519   | 0       | 0      | 0          | 452        |
| 100.0     | 0   | 2,407       | 2,163   | 1,519   | 0       | 0      | 0          | 452        |
| 100.0     | 0   | 78,116      | 68,113  | 38,492  | 6,291   | 7,769  | 6,291      | 0          |
| 100.0     | 0   | 78,116      | 68,113  | 38,492  | 6,291   | 7,769  | 6,291      | 0          |
| 100.0     | 0   | 44,821      | 40,002  | 23,986  | 3,947   | 3,947  | 3,947      | 0          |
| 100.0     | 0   | 44,821      | 40,002  | 23,986  | 3,947   | 3,947  | 3,947      | 0          |
| 100.0     | 0   | 122,910     | 113,571 | 67,933  | 9,772   | 16,557 | 10,256     | 0          |
| 100.0     | 0   | 122,910     | 113,571 | 67,933  | 9,772   | 16,557 | 10,256     | 0          |
| 100.0     | 0   | 47,288      | 37,633  | 19,225  | 3,179   | 5,607  | 3,179      | 0          |
| 100.0     | 0   | 47,288      | 37,633  | 19,225  | 3,179   | 5,607  | 3,179      | 0          |
| 100.0     | 0   | 7,408       | 6,894   | 4,698   | 446     | 546    | 494        | 320        |
| 100.0     | 0   | 7,408       | 6,894   | 4,698   | 446     | 546    | 494        | 320        |
| 100.0     | 0   | 361,493     | 281,891 | 123,672 | 19,695  | 22,203 | 19,944     | 33         |
| 100.0     | 0   | 361,493     | 281,891 | 123,672 | 19,695  | 22,203 | 19,944     | 33         |

# 路線別内訳 (令和3年4月1日現在)

## 一般県道 宮古土木事務所

| 路線名         | 改良済     |         |        |        | 未改良    |        |        |           |
|-------------|---------|---------|--------|--------|--------|--------|--------|-----------|
|             | 19.5m以上 | 13.0m以上 | 5.5m以上 | 5.5m未満 | 5.5m以上 | 3.5m以上 | 3.5m未満 | うち自動車交通不能 |
| 平良下地島空港線    | 0       | 0       | 5,420  | 0      | 0      | 0      | 0      | 0         |
| 宮古島市        | 0       | 0       | 5,420  | 0      | 0      | 0      | 0      | 0         |
| 平良新里線       | 0       | 0       | 11,606 | 0      | 0      | 833    | 0      | 0         |
| 宮古島市        | 0       | 0       | 11,606 | 0      | 0      | 833    | 0      | 0         |
| 平良新里線(旧)    | 0       | 0       | 0      | 511    | 0      | 0      | 0      | 0         |
| 宮古島市        | 0       | 0       | 0      | 511    | 0      | 0      | 0      | 0         |
| 与那覇上地線      | 0       | 0       | 484    | 0      | 691    | 0      | 0      | 0         |
| 宮古島市        | 0       | 0       | 484    | 0      | 691    | 0      | 0      | 0         |
| 平良久松港線      | 0       | 0       | 2,978  | 0      | 0      | 0      | 0      | 0         |
| 宮古島市        | 0       | 0       | 2,978  | 0      | 0      | 0      | 0      | 0         |
| 嘉手苅屋原線      | 52      | 0       | 4,574  | 0      | 0      | 0      | 0      | 0         |
| 宮古島市        | 52      | 0       | 4,574  | 0      | 0      | 0      | 0      | 0         |
| 根間地与那節線     | 0       | 0       | 3,886  | 0      | 0      | 0      | 0      | 0         |
| 宮古島市        | 0       | 0       | 3,886  | 0      | 0      | 0      | 0      | 0         |
| 根間地与那節線(旧)  | 0       | 0       | 0      | 317    | 0      | 0      | 0      | 0         |
| 宮古島市        | 0       | 0       | 0      | 317    | 0      | 0      | 0      | 0         |
| 福里保良線       | 0       | 0       | 4,890  | 0      | 0      | 0      | 0      | 0         |
| 宮古島市        | 0       | 0       | 4,890  | 0      | 0      | 0      | 0      | 0         |
| 福里保良線(旧)    | 0       | 0       | 0      | 0      | 0      | 291    | 161    | 0         |
| 宮古島市        | 0       | 0       | 0      | 0      | 0      | 291    | 161    | 0         |
| 友利線         | 0       | 41      | 6,250  | 0      | 0      | 0      | 0      | 0         |
| 宮古島市        | 0       | 41      | 6,250  | 0      | 0      | 0      | 0      | 0         |
| 宮国線         | 0       | 0       | 3,947  | 0      | 0      | 0      | 0      | 0         |
| 宮古島市        | 0       | 0       | 3,947  | 0      | 0      | 0      | 0      | 0         |
| 長山港佐良浜港線    | 0       | 0       | 9,652  | 604    | 0      | 0      | 0      | 0         |
| 宮古島市        | 0       | 0       | 9,652  | 604    | 0      | 0      | 0      | 0         |
| 長山港佐良浜港線(新) | 0       | 0       | 3,179  | 0      | 0      | 0      | 0      | 0         |
| 宮古島市        | 0       | 0       | 3,179  | 0      | 0      | 0      | 0      | 0         |
| 多良間多良間港線    | 0       | 0       | 494    | 0      | 0      | 320    | 0      | 0         |
| 多良間村        | 0       | 0       | 494    | 0      | 0      | 320    | 0      | 0         |
| 保良上地線       | 53      | 82      | 19,694 | 115    | 33     | 0      | 0      | 0         |
| 宮古島市        | 53      | 82      | 19,694 | 115    | 33     | 0      | 0      | 0         |

単位：メートル

| 舗装済    | 未舗装 | 舗装済  |        |       | 道路延長   | 橋梁 |       | トンネル |    |
|--------|-----|------|--------|-------|--------|----|-------|------|----|
|        |     | セメント | アスファルト |       |        | 個数 | 延長    | 個数   | 延長 |
|        |     |      | 高級     | 簡易    |        |    |       |      |    |
| 5,420  | 0   | 0    | 5,420  | 0     | 1,593  | 6  | 3,827 | 0    | 0  |
| 5,420  | 0   | 0    | 5,420  | 0     | 1,593  | 6  | 3,827 | 0    | 0  |
| 12,439 | 0   | 110  | 11,137 | 1,192 | 12,439 | 0  | 0     | 0    | 0  |
| 12,439 | 0   | 110  | 11,137 | 1,192 | 12,439 | 0  | 0     | 0    | 0  |
| 511    | 0   | 0    | 511    | 0     | 511    | 0  | 0     | 0    | 0  |
| 511    | 0   | 0    | 511    | 0     | 511    | 0  | 0     | 0    | 0  |
| 1,175  | 0   | 0    | 484    | 691   | 1,172  | 1  | 3     | 0    | 0  |
| 1,175  | 0   | 0    | 484    | 691   | 1,172  | 1  | 3     | 0    | 0  |
| 2,978  | 0   | 0    | 2,978  | 0     | 2,978  | 0  | 0     | 0    | 0  |
| 2,978  | 0   | 0    | 2,978  | 0     | 2,978  | 0  | 0     | 0    | 0  |
| 4,626  | 0   | 0    | 4,626  | 0     | 4,599  | 4  | 27    | 0    | 0  |
| 4,626  | 0   | 0    | 4,626  | 0     | 4,599  | 4  | 27    | 0    | 0  |
| 3,886  | 0   | 0    | 3,886  | 0     | 3,886  | 0  | 0     | 0    | 0  |
| 3,886  | 0   | 0    | 3,886  | 0     | 3,886  | 0  | 0     | 0    | 0  |
| 317    | 0   | 0    | 317    | 0     | 317    | 0  | 0     | 0    | 0  |
| 317    | 0   | 0    | 317    | 0     | 317    | 0  | 0     | 0    | 0  |
| 4,890  | 0   | 0    | 4,890  | 0     | 4,890  | 0  | 0     | 0    | 0  |
| 4,890  | 0   | 0    | 4,890  | 0     | 4,890  | 0  | 0     | 0    | 0  |
| 452    | 0   | 0    | 0      | 452   | 452    | 0  | 0     | 0    | 0  |
| 452    | 0   | 0    | 0      | 452   | 452    | 0  | 0     | 0    | 0  |
| 6,291  | 0   | 0    | 6,291  | 0     | 6,288  | 1  | 3     | 0    | 0  |
| 6,291  | 0   | 0    | 6,291  | 0     | 6,288  | 1  | 3     | 0    | 0  |
| 3,947  | 0   | 0    | 3,947  | 0     | 3,947  | 0  | 0     | 0    | 0  |
| 3,947  | 0   | 0    | 3,947  | 0     | 3,947  | 0  | 0     | 0    | 0  |
| 10,256 | 0   | 0    | 10,256 | 0     | 10,256 | 0  | 0     | 0    | 0  |
| 10,256 | 0   | 0    | 10,256 | 0     | 10,256 | 0  | 0     | 0    | 0  |
| 3,179  | 0   | 0    | 3,179  | 0     | 3,179  | 0  | 0     | 0    | 0  |
| 3,179  | 0   | 0    | 3,179  | 0     | 3,179  | 0  | 0     | 0    | 0  |
| 814    | 0   | 0    | 494    | 320   | 814    | 0  | 0     | 0    | 0  |
| 814    | 0   | 0    | 494    | 320   | 814    | 0  | 0     | 0    | 0  |
| 19,977 | 0   | 0    | 19,977 | 0     | 19,817 | 8  | 160   | 0    | 0  |
| 19,977 | 0   | 0    | 19,977 | 0     | 19,817 | 8  | 160   | 0    | 0  |

路線別内訳 (令和3年4月1日現在)  
 一般県道 宮古土木事務所

| 路線名   | 総延長     | 重用     | 未供用    | 実延長     | 改良率<br>(%) | 舗装<br>高級<br>率(%) |
|-------|---------|--------|--------|---------|------------|------------------|
| 池間大浦線 | 11,825  | 0      | 0      | 11,825  | 99.1       | 98.3             |
| 宮古島市  | 11,825  | 0      | 0      | 11,825  | 99.1       | 98.3             |
| 城辺下地線 | 11,874  | 46     | 6,082  | 5,746   | 100.0      | 100.0            |
| 宮古島市  | 11,874  | 46     | 6,082  | 5,746   | 100.0      | 100.0            |
| 高野西里線 | 10,641  | 3,164  | 0      | 7,477   | 100.0      | 100.0            |
| 宮古島市  | 10,641  | 3,164  | 0      | 7,477   | 100.0      | 100.0            |
| 事務所計  | 127,870 | 10,197 | 11,467 | 106,206 | 97.7       | 97.3             |
| 現道計   | 123,411 | 10,197 | 11,467 | 101,747 | 98.1       | 97.6             |
| 旧道計   | 1,280   | 0      | 0      | 1,280   | 64.7       | 64.7             |
| 新道計   | 3,179   | 0      | 0      | 3,179   | 100.0      | 100.0            |



単位：メートル

| 舗装簡易<br>含率<br>(%) | 歩道橋 | 道 路 面 積 (㎡) |           |         | 歩 道 延 長 |         | 改良済<br>延 長 | 未改良<br>延 長 |
|-------------------|-----|-------------|-----------|---------|---------|---------|------------|------------|
|                   |     | 道 路 敷       | 道 路 部     | 車 道     | 設置延長    | 総延長     |            |            |
| 100.0             | 0   | 130,302     | 114,854   | 76,708  | 11,798  | 11,969  | 11,718     | 107        |
| 100.0             | 0   | 130,302     | 114,854   | 76,708  | 11,798  | 11,969  | 11,718     | 107        |
| 100.0             | 0   | 122,475     | 100,204   | 36,733  | 5,746   | 11,511  | 5,746      | 0          |
| 100.0             | 0   | 122,475     | 100,204   | 36,733  | 5,746   | 11,511  | 5,746      | 0          |
| 100.0             | 0   | 182,595     | 151,050   | 63,303  | 6,985   | 13,719  | 7,477      | 0          |
| 100.0             | 0   | 182,595     | 151,050   | 63,303  | 6,985   | 13,719  | 7,477      | 0          |
| 100.0             | 0   | 1,608,853   | 1,366,993 | 712,205 | 98,970  | 144,404 | 103,770    | 2,436      |
| 100.0             | 0   | 1,552,961   | 1,322,135 | 687,564 | 95,791  | 138,797 | 99,763     | 1,984      |
| 100.0             | 0   | 8,604       | 7,225     | 5,416   | 0       | 0       | 828        | 452        |
| 100.0             | 0   | 47,288      | 37,633    | 19,225  | 3,179   | 5,607   | 3,179      | 0          |

路線別内訳 (令和3年4月1日現在)  
 一般県道 宮古土木事務所

| 路線名   | 改良済     |         |         |        | 未改良    |        |        |           |
|-------|---------|---------|---------|--------|--------|--------|--------|-----------|
|       | 19.5m以上 | 13.0m以上 | 5.5m以上  | 5.5m未満 | 5.5m以上 | 3.5m以上 | 3.5m未満 | うち自動車交通不能 |
| 池間大浦線 | 0       | 0       | 11,622  | 96     | 107    | 0      | 0      | 0         |
| 宮古島市  | 0       | 0       | 11,622  | 96     | 107    | 0      | 0      | 0         |
| 城辺下地線 | 0       | 87      | 5,659   | 0      | 0      | 0      | 0      | 0         |
| 宮古島市  | 0       | 87      | 5,659   | 0      | 0      | 0      | 0      | 0         |
| 高野西里線 | 102     | 414     | 6,961   | 0      | 0      | 0      | 0      | 0         |
| 宮古島市  | 102     | 414     | 6,961   | 0      | 0      | 0      | 0      | 0         |
| 事務所計  | 207     | 624     | 101,296 | 1,643  | 831    | 1,444  | 161    | 0         |
| 現道計   | 207     | 624     | 98,117  | 815    | 831    | 1,153  | 0      | 0         |
| 旧道計   | 0       | 0       | 0       | 828    | 0      | 291    | 161    | 0         |
| 新道計   | 0       | 0       | 3,179   | 0      | 0      | 0      | 0      | 0         |

単位：メートル

| 舗装済     | 未舗装 | 舗装済  |         |       | 道路延長    | 橋梁 |       | トンネル |    |
|---------|-----|------|---------|-------|---------|----|-------|------|----|
|         |     | セメント | アスファルト  |       |         | 個数 | 延長    | 個数   | 延長 |
|         |     |      | 高級      | 簡易    |         |    |       |      |    |
| 11,825  | 0   | 0    | 11,622  | 203   | 10,295  | 4  | 1,530 | 0    | 0  |
| 11,825  | 0   | 0    | 11,622  | 203   | 10,295  | 4  | 1,530 | 0    | 0  |
| 5,746   | 0   | 0    | 5,746   | 0     | 5,746   | 0  | 0     | 0    | 0  |
| 5,746   | 0   | 0    | 5,746   | 0     | 5,746   | 0  | 0     | 0    | 0  |
| 7,477   | 0   | 0    | 7,477   | 0     | 7,477   | 0  | 0     | 0    | 0  |
| 7,477   | 0   | 0    | 7,477   | 0     | 7,477   | 0  | 0     | 0    | 0  |
| 106,206 | 0   | 110  | 103,238 | 2,858 | 100,656 | 24 | 5,550 | 0    | 0  |
| 101,747 | 0   | 110  | 99,231  | 2,406 | 96,197  | 24 | 5,550 | 0    | 0  |
| 1,280   | 0   | 0    | 828     | 452   | 1,280   | 0  | 0     | 0    | 0  |
| 3,179   | 0   | 0    | 3,179   | 0     | 3,179   | 0  | 0     | 0    | 0  |

# 路線別内訳 (令和3年4月1日現在)

## 一般県道 八重山土木事務所

| 路線名       | 総延長    | 重用    | 未供用   | 実延長    | 改良率(%) | 舗装高級率(%) |
|-----------|--------|-------|-------|--------|--------|----------|
| 平野伊原間線    | 14,544 | 0     | 0     | 14,544 | 60.4   | 37.1     |
| 石垣市       | 14,544 | 0     | 0     | 14,544 | 60.4   | 37.1     |
| 川平高屋線     | 3,099  | 0     | 0     | 3,099  | 100.0  | 100.0    |
| 石垣市       | 3,099  | 0     | 0     | 3,099  | 100.0  | 100.0    |
| 石垣浅田線     | 8,577  | 0     | 0     | 8,577  | 98.1   | 64.3     |
| 石垣市       | 8,577  | 0     | 0     | 8,577  | 98.1   | 64.3     |
| 石垣浅田線(旧)  | 220    | 0     | 0     | 220    | 100.0  | 100.0    |
| 石垣市       | 220    | 0     | 0     | 220    | 100.0  | 100.0    |
| 大浜富野線     | 10,254 | 46    | 0     | 10,208 | 100.0  | 100.0    |
| 石垣市       | 10,254 | 46    | 0     | 10,208 | 100.0  | 100.0    |
| 石垣空港線     | 799    | 0     | 0     | 799    | 100.0  | 100.0    |
| 石垣市       | 799    | 0     | 0     | 799    | 100.0  | 100.0    |
| 石垣空港線(新)  | 8,900  | 0     | 7,035 | 1,865  | 0.0    | 100.0    |
| 石垣市       | 8,900  | 0     | 7,035 | 1,865  | 0.0    | 100.0    |
| 白浜南風見線    | 50,352 | 0     | 0     | 50,352 | 100.0  | 95.0     |
| 竹富町       | 50,352 | 0     | 0     | 50,352 | 100.0  | 95.0     |
| 白浜南風見線(旧) | 3,686  | 0     | 0     | 3,686  | 0.0    | 0.0      |
| 竹富町       | 3,686  | 0     | 0     | 3,686  | 0.0    | 0.0      |
| 与那国島線     | 14,433 | 0     | 0     | 14,433 | 90.5   | 90.5     |
| 与那国町      | 14,433 | 0     | 0     | 14,433 | 90.5   | 90.5     |
| 与那国港線     | 613    | 0     | 0     | 613    | 100.0  | 100.0    |
| 与那国町      | 613    | 0     | 0     | 613    | 100.0  | 100.0    |
| 新川白保線     | 15,360 | 3,084 | 0     | 12,276 | 93.6   | 87.6     |
| 石垣市       | 15,360 | 3,084 | 0     | 12,276 | 93.6   | 87.6     |
| 新川白保線(旧)  | 381    | 0     | 0     | 381    | 0.0    | 0.0      |
| 石垣市       | 381    | 0     | 0     | 381    | 0.0    | 0.0      |
| 小浜港線      | 1,536  | 0     | 0     | 1,536  | 100.0  | 100.0    |
| 竹富町       | 1,536  | 0     | 0     | 1,536  | 100.0  | 100.0    |
| 黒島港線      | 2,438  | 0     | 0     | 2,438  | 100.0  | 0.0      |
| 竹富町       | 2,438  | 0     | 0     | 2,438  | 100.0  | 0.0      |
| 黒島港線(旧)   | 384    | 0     | 0     | 384    | 100.0  | 100.0    |
| 竹富町       | 384    | 0     | 0     | 384    | 100.0  | 100.0    |

単位：メートル

| 舗装簡易含率(%) | 歩道橋 | 道 路 面 積 (㎡) |         |         | 歩 道 延 長 |        | 改良済<br>延 長 | 未改良<br>延 長 |
|-----------|-----|-------------|---------|---------|---------|--------|------------|------------|
|           |     | 道 路 敷       | 道 路 部   | 車 道     | 設置延長    | 総延長    |            |            |
| 100.0     | 0   | 194,820     | 121,077 | 85,073  | 10,857  | 12,846 | 8,784      | 5,760      |
| 100.0     | 0   | 194,820     | 121,077 | 85,073  | 10,857  | 12,846 | 8,784      | 5,760      |
| 100.0     | 0   | 56,169      | 40,767  | 23,041  | 3,099   | 3,469  | 3,099      | 0          |
| 100.0     | 0   | 56,169      | 40,767  | 23,041  | 3,099   | 3,469  | 3,099      | 0          |
| 100.0     | 0   | 147,860     | 114,673 | 66,958  | 8,479   | 9,482  | 8,418      | 159        |
| 100.0     | 0   | 147,860     | 114,673 | 66,958  | 8,479   | 9,482  | 8,418      | 159        |
| 100.0     | 0   | 2,288       | 1,772   | 1,540   | 0       | 0      | 220        | 0          |
| 100.0     | 0   | 2,288       | 1,772   | 1,540   | 0       | 0      | 220        | 0          |
| 100.0     | 0   | 199,843     | 124,388 | 63,546  | 10,208  | 12,886 | 10,208     | 0          |
| 100.0     | 0   | 199,843     | 124,388 | 63,546  | 10,208  | 12,886 | 10,208     | 0          |
| 100.0     | 0   | 12,543      | 12,093  | 5,425   | 799     | 1,598  | 799        | 0          |
| 100.0     | 0   | 12,543      | 12,093  | 5,425   | 799     | 1,598  | 799        | 0          |
| 100.0     | 0   | 28,279      | 25,657  | 19,417  | 721     | 721    | 0          | 1,865      |
| 100.0     | 0   | 28,279      | 25,657  | 19,417  | 721     | 721    | 0          | 1,865      |
| 100.0     | 0   | 702,779     | 501,299 | 299,270 | 45,507  | 51,177 | 50,352     | 0          |
| 100.0     | 0   | 702,779     | 501,299 | 299,270 | 45,507  | 51,177 | 50,352     | 0          |
| 94.4      | 0   | 54,285      | 24,840  | 19,763  | 0       | 0      | 0          | 3,686      |
| 94.4      | 0   | 54,285      | 24,840  | 19,763  | 0       | 0      | 0          | 3,686      |
| 100.0     | 0   | 224,824     | 131,246 | 92,094  | 6,317   | 8,151  | 13,068     | 1,365      |
| 100.0     | 0   | 224,824     | 131,246 | 92,094  | 6,317   | 8,151  | 13,068     | 1,365      |
| 100.0     | 0   | 6,182       | 5,029   | 3,317   | 303     | 303    | 613        | 0          |
| 100.0     | 0   | 6,182       | 5,029   | 3,317   | 303     | 303    | 613        | 0          |
| 100.0     | 0   | 179,030     | 115,551 | 92,355  | 8,694   | 8,748  | 11,496     | 780        |
| 100.0     | 0   | 179,030     | 115,551 | 92,355  | 8,694   | 8,748  | 11,496     | 780        |
| 100.0     | 0   | 2,913       | 1,981   | 1,600   | 0       | 0      | 0          | 381        |
| 100.0     | 0   | 2,913       | 1,981   | 1,600   | 0       | 0      | 0          | 381        |
| 100.0     | 0   | 24,451      | 18,204  | 10,464  | 1,536   | 1,536  | 1,536      | 0          |
| 100.0     | 0   | 24,451      | 18,204  | 10,464  | 1,536   | 1,536  | 1,536      | 0          |
| 100.0     | 0   | 28,736      | 27,958  | 15,728  | 2,314   | 2,314  | 2,438      | 0          |
| 100.0     | 0   | 28,736      | 27,958  | 15,728  | 2,314   | 2,314  | 2,438      | 0          |
| 100.0     | 0   | 4,231       | 2,327   | 1,625   | 127     | 127    | 384        | 0          |
| 100.0     | 0   | 4,231       | 2,327   | 1,625   | 127     | 127    | 384        | 0          |

# 路線別内訳 (令和3年4月1日現在)

## 一般県道 八重山土木事務所

| 路線名       | 改良済     |         |        |        | 未改良    |        |        |           |
|-----------|---------|---------|--------|--------|--------|--------|--------|-----------|
|           | 19.5m以上 | 13.0m以上 | 5.5m以上 | 5.5m未満 | 5.5m以上 | 3.5m以上 | 3.5m未満 | うち自動車交通不能 |
| 平野伊原間線    | 0       | 0       | 8,784  | 0      | 912    | 4,848  | 0      | 0         |
| 石垣市       | 0       | 0       | 8,784  | 0      | 912    | 4,848  | 0      | 0         |
| 川平高屋線     | 29      | 0       | 3,070  | 0      | 0      | 0      | 0      | 0         |
| 石垣市       | 29      | 0       | 3,070  | 0      | 0      | 0      | 0      | 0         |
| 石垣浅田線     | 0       | 0       | 8,418  | 0      | 0      | 159    | 0      | 0         |
| 石垣市       | 0       | 0       | 8,418  | 0      | 0      | 159    | 0      | 0         |
| 石垣浅田線(旧)  | 0       | 0       | 220    | 0      | 0      | 0      | 0      | 0         |
| 石垣市       | 0       | 0       | 220    | 0      | 0      | 0      | 0      | 0         |
| 大浜富野線     | 99      | 71      | 10,038 | 0      | 0      | 0      | 0      | 0         |
| 石垣市       | 99      | 71      | 10,038 | 0      | 0      | 0      | 0      | 0         |
| 石垣空港線     | 0       | 0       | 799    | 0      | 0      | 0      | 0      | 0         |
| 石垣市       | 0       | 0       | 799    | 0      | 0      | 0      | 0      | 0         |
| 石垣空港線(新)  | 0       | 0       | 0      | 0      | 1,865  | 0      | 0      | 0         |
| 石垣市       | 0       | 0       | 0      | 0      | 1,865  | 0      | 0      | 0         |
| 白浜南風見線    | 0       | 55      | 48,497 | 1,800  | 0      | 0      | 0      | 0         |
| 竹富町       | 0       | 55      | 48,497 | 1,800  | 0      | 0      | 0      | 0         |
| 白浜南風見線(旧) | 0       | 0       | 0      | 0      | 2,354  | 1,332  | 0      | 0         |
| 竹富町       | 0       | 0       | 0      | 0      | 2,354  | 1,332  | 0      | 0         |
| 与那国島線     | 0       | 0       | 13,068 | 0      | 0      | 1,365  | 0      | 0         |
| 与那国町      | 0       | 0       | 13,068 | 0      | 0      | 1,365  | 0      | 0         |
| 与那国港線     | 0       | 0       | 334    | 279    | 0      | 0      | 0      | 0         |
| 与那国町      | 0       | 0       | 334    | 279    | 0      | 0      | 0      | 0         |
| 新川白保線     | 0       | 0       | 11,496 | 0      | 780    | 0      | 0      | 0         |
| 石垣市       | 0       | 0       | 11,496 | 0      | 780    | 0      | 0      | 0         |
| 新川白保線(旧)  | 0       | 0       | 0      | 0      | 0      | 381    | 0      | 0         |
| 石垣市       | 0       | 0       | 0      | 0      | 0      | 381    | 0      | 0         |
| 小浜港線      | 0       | 0       | 1,536  | 0      | 0      | 0      | 0      | 0         |
| 竹富町       | 0       | 0       | 1,536  | 0      | 0      | 0      | 0      | 0         |
| 黒島港線      | 0       | 0       | 2,307  | 131    | 0      | 0      | 0      | 0         |
| 竹富町       | 0       | 0       | 2,307  | 131    | 0      | 0      | 0      | 0         |
| 黒島港線(旧)   | 0       | 0       | 0      | 384    | 0      | 0      | 0      | 0         |
| 竹富町       | 0       | 0       | 0      | 384    | 0      | 0      | 0      | 0         |

単位：メートル

| 舗装済    | 未舗装 | 舗装済  |        |       | 道路延長   | 橋梁 |       | トンネル |     |
|--------|-----|------|--------|-------|--------|----|-------|------|-----|
|        |     | セメント | アスファルト |       |        | 個数 | 延長    | 個数   | 延長  |
|        |     |      | 高級     | 簡易    |        |    |       |      |     |
| 14,544 | 0   | 0    | 5,403  | 9,141 | 14,480 | 2  | 64    | 0    | 0   |
| 14,544 | 0   | 0    | 5,403  | 9,141 | 14,480 | 2  | 64    | 0    | 0   |
| 3,099  | 0   | 0    | 3,099  | 0     | 3,097  | 1  | 2     | 0    | 0   |
| 3,099  | 0   | 0    | 3,099  | 0     | 3,097  | 1  | 2     | 0    | 0   |
| 8,577  | 0   | 0    | 5,514  | 3,063 | 8,460  | 5  | 117   | 0    | 0   |
| 8,577  | 0   | 0    | 5,514  | 3,063 | 8,460  | 5  | 117   | 0    | 0   |
| 220    | 0   | 0    | 220    | 0     | 220    | 0  | 0     | 0    | 0   |
| 220    | 0   | 0    | 220    | 0     | 220    | 0  | 0     | 0    | 0   |
| 10,208 | 0   | 0    | 10,208 | 0     | 10,079 | 7  | 129   | 0    | 0   |
| 10,208 | 0   | 0    | 10,208 | 0     | 10,079 | 7  | 129   | 0    | 0   |
| 799    | 0   | 0    | 799    | 0     | 799    | 0  | 0     | 0    | 0   |
| 799    | 0   | 0    | 799    | 0     | 799    | 0  | 0     | 0    | 0   |
| 1,865  | 0   | 0    | 1,865  | 0     | 1,865  | 0  | 0     | 0    | 0   |
| 1,865  | 0   | 0    | 1,865  | 0     | 1,865  | 0  | 0     | 0    | 0   |
| 50,352 | 0   | 0    | 47,848 | 2,504 | 47,984 | 39 | 1,693 | 1    | 675 |
| 50,352 | 0   | 0    | 47,848 | 2,504 | 47,984 | 39 | 1,693 | 1    | 675 |
| 3,481  | 205 | 0    | 0      | 3,481 | 3,686  | 0  | 0     | 0    | 0   |
| 3,481  | 205 | 0    | 0      | 3,481 | 3,686  | 0  | 0     | 0    | 0   |
| 14,433 | 0   | 0    | 13,068 | 1,365 | 14,372 | 7  | 61    | 0    | 0   |
| 14,433 | 0   | 0    | 13,068 | 1,365 | 14,372 | 7  | 61    | 0    | 0   |
| 613    | 0   | 0    | 613    | 0     | 613    | 0  | 0     | 0    | 0   |
| 613    | 0   | 0    | 613    | 0     | 613    | 0  | 0     | 0    | 0   |
| 12,276 | 0   | 0    | 10,749 | 1,527 | 12,137 | 11 | 139   | 0    | 0   |
| 12,276 | 0   | 0    | 10,749 | 1,527 | 12,137 | 11 | 139   | 0    | 0   |
| 381    | 0   | 0    | 0      | 381   | 381    | 0  | 0     | 0    | 0   |
| 381    | 0   | 0    | 0      | 381   | 381    | 0  | 0     | 0    | 0   |
| 1,536  | 0   | 0    | 1,536  | 0     | 1,530  | 1  | 6     | 0    | 0   |
| 1,536  | 0   | 0    | 1,536  | 0     | 1,530  | 1  | 6     | 0    | 0   |
| 2,438  | 0   | 0    | 0      | 2,438 | 2,438  | 0  | 0     | 0    | 0   |
| 2,438  | 0   | 0    | 0      | 2,438 | 2,438  | 0  | 0     | 0    | 0   |
| 384    | 0   | 0    | 384    | 0     | 384    | 0  | 0     | 0    | 0   |
| 384    | 0   | 0    | 384    | 0     | 384    | 0  | 0     | 0    | 0   |

路線別内訳 (令和3年4月1日現在)  
 一般県道 八重山土木事務所

| 路線名  | 総延長     | 重用    | 未供用   | 実延長     | 改良率<br>(%) | 舗装<br>高級<br>率(%) |
|------|---------|-------|-------|---------|------------|------------------|
| 事務所計 | 135,576 | 3,130 | 7,035 | 125,411 | 88.8       | 80.8             |
| 現道計  | 122,005 | 3,130 | 0     | 118,875 | 93.2       | 83.1             |
| 旧道計  | 4,671   | 0     | 0     | 4,671   | 12.9       | 12.9             |
| 新道計  | 8,900   | 0     | 7,035 | 1,865   | 0.0        | 100.0            |



単位：メートル

| 舗装<br>簡易<br>含率<br>(%) | 歩道橋 | 道 路 面 積 (㎡) |           |         | 歩 道 延 長 |         | 改良済<br>延 長 | 未改良<br>延 長 |
|-----------------------|-----|-------------|-----------|---------|---------|---------|------------|------------|
|                       |     | 道 路 敷       | 道 路 部     | 車 道     | 設置延長    | 総延長     |            |            |
| 99.8                  | 0   | 1,869,233   | 1,268,862 | 801,216 | 98,961  | 113,358 | 111,415    | 13,996     |
| 100.0                 | 0   | 1,777,237   | 1,212,285 | 757,271 | 98,113  | 112,510 | 110,811    | 8,064      |
| 95.6                  | 0   | 63,717      | 30,920    | 24,528  | 127     | 127     | 604        | 4,067      |
| 100.0                 | 0   | 28,279      | 25,657    | 19,417  | 721     | 721     | 0          | 1,865      |

路線別内訳 (令和3年4月1日現在)  
 一般県道 八重山土木事務所

| 路線名  | 改良済     |         |         |        | 未改良    |        |        |           |
|------|---------|---------|---------|--------|--------|--------|--------|-----------|
|      | 19.5m以上 | 13.0m以上 | 5.5m以上  | 5.5m未満 | 5.5m以上 | 3.5m以上 | 3.5m未満 | うち自動車交通不能 |
| 事務所計 | 128     | 126     | 108,567 | 2,594  | 5,911  | 8,085  | 0      | 0         |
| 現道計  | 128     | 126     | 108,347 | 2,210  | 1,692  | 6,372  | 0      | 0         |
| 旧道計  | 0       | 0       | 220     | 384    | 2,354  | 1,713  | 0      | 0         |
| 新道計  | 0       | 0       | 0       | 0      | 1,865  | 0      | 0      | 0         |

単位：メートル

| 舗装済     | 未舗装 | 舗装済  |         |        | 道路延長    | 橋梁 |       | トンネル |     |
|---------|-----|------|---------|--------|---------|----|-------|------|-----|
|         |     | セメント | アスファルト  |        |         | 個数 | 延長    | 個数   | 延長  |
|         |     |      | 高級      | 簡易     |         |    |       |      |     |
| 125,206 | 205 | 0    | 101,306 | 23,900 | 122,525 | 73 | 2,211 | 1    | 675 |
| 118,875 | 0   | 0    | 98,837  | 20,038 | 115,989 | 73 | 2,211 | 1    | 675 |
| 4,466   | 205 | 0    | 604     | 3,862  | 4,671   | 0  | 0     | 0    | 0   |
| 1,865   | 0   | 0    | 1,865   | 0      | 1,865   | 0  | 0     | 0    | 0   |

# 路線別内訳

(令和3年4月1日現在)

自転車歩行者専用道路(独立専用自歩道)

一般県道

南部土木事務所

| 路線名       | 総延長    | 重用    | 未供用    | 実延長   |
|-----------|--------|-------|--------|-------|
| 玉城那覇自転車道線 | 3,5620 | 4,737 | 21,709 | 9,174 |
| 那覇市       | 1,625  | 1,050 | 575    | 0     |
| 与那原町      | 1,290  | 0     | 1,290  | 0     |
| 南風原町      | 2,915  | 150   | 2,765  | 0     |
| 南城市       | 25,250 | 3,537 | 12,539 | 9,174 |
| 八重瀬町      | 4,540  | 0     | 4,540  | 0     |
| 合計        | 35,620 | 4,737 | 21,709 | 9,174 |

単位：メートル

| 有効幅員区分別実延長内訳 |       |       |      |      |
|--------------|-------|-------|------|------|
| 4m以上         | 3m以上  | 2m以上  | 1m以上 | 1m未満 |
| 418          | 3765  | 4,991 | 0    | 0    |
| 0            | 0     | 0     | 0    | 0    |
| 0            | 0     | 0     | 0    | 0    |
| 0            | 0     | 0     | 0    | 0    |
| 418          | 3,765 | 4,991 | 0    | 0    |
| 0            | 0     | 0     | 0    | 0    |
| 418          | 3,765 | 4,991 | 0    | 0    |

# 路線別内訳

(令和3年4月1日現在)

自転車歩行者専用道路(独立専用自歩道)

一般県道

南部土木事務所

| 路線名       | 未舗装道 | 舗装道   | 道路延長  |
|-----------|------|-------|-------|
| 玉城那覇自転車道線 | 0    | 9,174 | 9,089 |
| 那覇市       | 0    | 0     | 0     |
| 与那原町      | 0    | 0     | 0     |
| 南風原町      | 0    | 0     | 0     |
| 南城市       | 0    | 9,174 | 9,089 |
| 八重瀬町      | 0    | 0     | 0     |
| 合計        | 0    | 9,174 | 9,089 |

単位：メートル

| 橋 梁 |    | トンネル |    | 道 路 面 積 (m <sup>2</sup> ) |        | 重用自歩道<br>設置延長 |
|-----|----|------|----|---------------------------|--------|---------------|
| 個数  | 延長 | 個数   | 延長 | 道 路 敷                     | 有効幅員   |               |
| 2   | 85 | 0    | 0  | 62,122                    | 28,574 | 0             |
| 0   | 0  | 0    | 0  | 0                         | 0      | 0             |
| 0   | 0  | 0    | 0  | 0                         | 0      | 0             |
| 0   | 0  | 0    | 0  | 0                         | 0      | 0             |
| 2   | 85 | 0    | 0  | 62,122                    | 28,574 | 0             |
| 0   | 0  | 0    | 0  | 0                         | 0      | 0             |
| 2   | 85 | 0    | 0  | 62,122                    | 28,574 | 0             |





## 7. 市町村道の現況

## 市町村道の現況（令和3年4月1日現在）

| 市町村名 | 路線数   | 総延長     | 重用    | 未供用   | 実延長     | 改良率<br>(%) | 舗装<br>高級<br>率(%) |
|------|-------|---------|-------|-------|---------|------------|------------------|
| 那覇市  | 1,743 | 409,675 | 7,374 | 4,530 | 397,771 | 73.4       | 57.1             |
| 一級   | 54    | 49,990  | 464   | 106   | 49,420  | 85.7       | 88.0             |
| 二級   | 109   | 53,625  | 567   | 0     | 53,058  | 72.2       | 65.2             |
| その他  | 1,580 | 306,060 | 6,343 | 4,424 | 295,293 | 71.6       | 50.5             |
| 宜野湾市 | 531   | 147,061 | 3,344 | 2,464 | 141,253 | 96.7       | 87.2             |
| 一級   | 21    | 13,049  | 100   | 0     | 12,949  | 100.0      | 99.6             |
| 二級   | 47    | 23,232  | 224   | 0     | 23,008  | 91.1       | 91.4             |
| その他  | 463   | 110,780 | 3,020 | 2,464 | 105,296 | 97.6       | 84.7             |
| 石垣市  | 823   | 366,867 | 4,758 | 755   | 361,354 | 33.8       | 20.2             |
| 一級   | 24    | 47,558  | 525   | 0     | 47,033  | 83.6       | 52.0             |
| 二級   | 54    | 62,206  | 481   | 0     | 61,725  | 39.6       | 19.9             |
| その他  | 745   | 257,103 | 3,752 | 755   | 252,596 | 23.1       | 14.3             |
| 浦添市  | 590   | 161,810 | 2,021 | 3,357 | 156,432 | 79.1       | 73.4             |
| 一級   | 23    | 30,095  | 353   | 1,450 | 28,292  | 84.0       | 82.1             |
| 二級   | 38    | 22,962  | 148   | 0     | 22,814  | 68.3       | 60.4             |
| その他  | 529   | 108,753 | 1,520 | 1,907 | 105,326 | 80.1       | 73.9             |
| 名護市  | 828   | 371,869 | 5,118 | 971   | 365,780 | 40.4       | 16.2             |
| 一級   | 27    | 33,514  | 135   | 0     | 33,379  | 61.6       | 43.0             |
| 二級   | 105   | 106,019 | 795   | 0     | 105,224 | 35.4       | 14.4             |
| その他  | 696   | 232,336 | 4,188 | 971   | 227,177 | 39.5       | 13.2             |
| 糸満市  | 670   | 225,036 | 2,516 | 1,391 | 221,129 | 82.8       | 53.8             |
| 一級   | 16    | 21,750  | 46    | 0     | 21,704  | 88.5       | 70.1             |
| 二級   | 55    | 49,723  | 315   | 0     | 49,408  | 68.4       | 32.6             |
| その他  | 599   | 153,563 | 2,155 | 1,391 | 150,017 | 86.8       | 58.5             |
| 沖縄市  | 1,585 | 379,534 | 6,653 | 2,125 | 370,756 | 85.3       | 21.0             |
| 一級   | 48    | 56,629  | 908   | 1,090 | 54,631  | 96.1       | 51.5             |
| 二級   | 52    | 36,525  | 478   | 0     | 36,047  | 85.3       | 24.0             |
| その他  | 1,485 | 286,380 | 5,267 | 1,035 | 280,078 | 83.2       | 14.6             |
| 豊見城市 | 441   | 161,238 | 1,508 | 9,352 | 150,378 | 72.1       | 76.4             |
| 一級   | 24    | 32,667  | 205   | 619   | 31,843  | 72.8       | 73.2             |
| 二級   | 22    | 15,171  | 219   | 585   | 14,367  | 73.9       | 89.7             |
| その他  | 395   | 113,400 | 1,084 | 8,148 | 104,168 | 71.6       | 75.5             |
| うるま市 | 1,297 | 462,429 | 7,157 | 2,280 | 452,992 | 76.0       | 47.8             |
| 一級   | 63    | 66,110  | 1,181 | 0     | 64,929  | 80.3       | 67.3             |
| 二級   | 74    | 50,960  | 763   | 23    | 50,174  | 66.5       | 44.6             |
| その他  | 1,160 | 345,359 | 5,213 | 2,257 | 337,889 | 76.5       | 44.5             |

単位：メートル

| 舗装簡易含率 (%) | 歩道橋 | 道 路 面 積 (㎡) |           |           | 歩 道 延 長 |         | 改良済<br>延 長 | 未改良<br>延 長 |
|------------|-----|-------------|-----------|-----------|---------|---------|------------|------------|
|            |     | 道路敷         | 道路部       | 車道        | 設置延長    | 総延長     |            |            |
| 99.5       | 13  | 3,184,442   | 3,131,609 | 2,102,840 | 118,876 | 203,944 | 292,024    | 105,747    |
| 100.0      | 13  | 641,343     | 628,943   | 364,391   | 34,679  | 62,769  | 42,363     | 7,057      |
| 99.9       | 0   | 397,501     | 391,288   | 258,554   | 15,100  | 25,386  | 38,324     | 14,734     |
| 99.4       | 0   | 2,145,598   | 2,111,378 | 1,479,895 | 69,097  | 115,789 | 211,337    | 83,956     |
| 99.8       | 0   | 1,149,156   | 1,130,668 | 804,056   | 39,314  | 69,482  | 136,651    | 4,602      |
| 100.0      | 0   | 200,711     | 194,011   | 116,840   | 11,837  | 21,802  | 12,949     | 0          |
| 100.0      | 0   | 133,007     | 131,981   | 101,023   | 2,461   | 4,006   | 20,956     | 2,052      |
| 99.7       | 0   | 815,438     | 804,676   | 586,193   | 25,016  | 43,674  | 102,746    | 2,550      |
| 69.3       | 0   | 2,318,327   | 2,076,433 | 1,525,381 | 55,510  | 76,394  | 122,067    | 239,287    |
| 90.1       | 0   | 535,214     | 442,239   | 293,382   | 26,451  | 38,041  | 39,310     | 7,723      |
| 76.2       | 0   | 431,574     | 397,325   | 288,801   | 14,416  | 17,476  | 24,471     | 37,254     |
| 63.7       | 0   | 1,351,539   | 1,236,869 | 943,198   | 14,643  | 20,877  | 58,286     | 194,310    |
| 99.6       | 2   | 1,361,534   | 1,268,422 | 897,984   | 52,498  | 84,628  | 123,715    | 32,717     |
| 100.0      | 2   | 364,269     | 345,720   | 209,370   | 21,271  | 38,221  | 23,757     | 4,535      |
| 100.0      | 0   | 173,431     | 167,764   | 123,997   | 8,017   | 10,744  | 15,577     | 7,237      |
| 99.4       | 0   | 823,834     | 754,938   | 564,617   | 23,210  | 35,663  | 84,381     | 20,945     |
| 77.5       | 0   | 2,791,098   | 2,094,230 | 1,473,751 | 48,752  | 73,253  | 147,684    | 218,096    |
| 92.7       | 0   | 372,762     | 261,703   | 177,167   | 12,434  | 15,815  | 20,570     | 12,809     |
| 74.3       | 0   | 835,168     | 605,050   | 429,917   | 15,383  | 25,938  | 37,288     | 67,936     |
| 76.8       | 0   | 1,583,168   | 1,227,477 | 866,667   | 20,935  | 31,500  | 89,826     | 137,351    |
| 97.7       | 0   | 1,997,378   | 1,875,333 | 1,281,041 | 71,652  | 116,368 | 183,183    | 37,946     |
| 97.3       | 0   | 292,196     | 274,770   | 186,549   | 12,222  | 19,088  | 19,211     | 2,493      |
| 96.9       | 0   | 473,267     | 429,666   | 283,137   | 17,152  | 26,638  | 33,804     | 15,604     |
| 98.1       | 0   | 1,231,915   | 1,170,897 | 811,355   | 42,278  | 70,642  | 130,168    | 19,849     |
| 94.6       | 0   | 2,630,393   | 2,609,369 | 1,860,234 | 91,791  | 152,664 | 316,261    | 54,495     |
| 98.0       | 0   | 593,836     | 593,489   | 380,628   | 35,814  | 60,919  | 52,493     | 2,138      |
| 98.3       | 0   | 247,652     | 246,602   | 177,558   | 8,028   | 12,397  | 30,757     | 5,290      |
| 93.5       | 0   | 1,788,905   | 1,769,278 | 1,302,048 | 47,949  | 79,348  | 233,011    | 47,067     |
| 93.5       | 0   | 1,361,823   | 1,202,308 | 778,430   | 57,355  | 86,725  | 108,378    | 42,000     |
| 88.2       | 0   | 332,919     | 290,052   | 177,453   | 21,577  | 36,906  | 23,180     | 8,663      |
| 93.8       | 0   | 152,355     | 122,630   | 79,514    | 10,377  | 11,979  | 10,615     | 3,752      |
| 95.1       | 0   | 876,549     | 789,626   | 521,463   | 25,401  | 37,840  | 74,583     | 29,585     |
| 91.6       | 0   | 3,176,420   | 3,082,090 | 2,166,829 | 94,782  | 154,108 | 344,139    | 108,853    |
| 97.6       | 0   | 595,843     | 580,192   | 382,002   | 29,303  | 47,759  | 52,115     | 12,814     |
| 86.2       | 0   | 355,401     | 345,230   | 242,671   | 10,336  | 16,001  | 33,390     | 16,784     |
| 91.2       | 0   | 2,225,176   | 2,156,668 | 1,542,156 | 55,143  | 90,348  | 258,634    | 79,255     |

# 市町村道の現況（令和3年4月1日現在）

| 市町村名 | 改 良 済       |             |            |            | 未 改 良      |            |            |               |
|------|-------------|-------------|------------|------------|------------|------------|------------|---------------|
|      | 19.5m<br>以上 | 13.0m<br>以上 | 5.5m<br>以上 | 5.5m<br>未満 | 5.5m<br>以上 | 3.5m<br>以上 | 3.5m<br>未満 | うち自動車<br>交通不能 |
| 那覇市  | 202         | 5,913       | 90,035     | 195,874    | 24,333     | 48,881     | 32,533     | 5,429         |
| 一級   | 93          | 3,840       | 29,146     | 9,284      | 2,616      | 3,157      | 1,284      | 21            |
| 二級   | 0           | 223         | 13,563     | 24,538     | 2,567      | 7,883      | 4,284      | 326           |
| その他  | 109         | 1,850       | 47,326     | 162,052    | 19,150     | 37,841     | 26,965     | 5,082         |
| 宜野湾市 | 49          | 803         | 50,125     | 85,674     | 870        | 2,124      | 1,608      | 128           |
| 一級   | 44          | 322         | 11,934     | 649        | 0          | 0          | 0          | 0             |
| 二級   | 0           | 0           | 2,621      | 18,335     | 266        | 1,137      | 649        | 0             |
| その他  | 5           | 481         | 35,570     | 66,690     | 604        | 987        | 959        | 128           |
| 石垣市  | 510         | 1,514       | 85,179     | 34,864     | 21,021     | 83,861     | 134,405    | 1,036         |
| 一級   | 10          | 367         | 38,483     | 450        | 890        | 2,850      | 3,983      | 0             |
| 二級   | 0           | 0           | 18,962     | 5,509      | 5,878      | 17,479     | 13,897     | 9             |
| その他  | 500         | 1,147       | 27,734     | 28,905     | 14,253     | 63,532     | 116,525    | 1,027         |
| 浦添市  | 199         | 1,915       | 54,548     | 67,053     | 5,633      | 18,720     | 8,364      | 600           |
| 一級   | 121         | 957         | 21,115     | 1,564      | 902        | 2,248      | 1,385      | 0             |
| 二級   | 0           | 25          | 9,872      | 5,680      | 1,450      | 4,540      | 1,247      | 0             |
| その他  | 78          | 933         | 23,561     | 59,809     | 3,281      | 11,932     | 5,732      | 600           |
| 名護市  | 64          | 588         | 67,131     | 79,901     | 9,461      | 71,184     | 137,451    | 2,517         |
| 一級   | 0           | 102         | 18,398     | 2,070      | 430        | 4,080      | 8,299      | 0             |
| 二級   | 24          | 76          | 17,217     | 19,971     | 4,275      | 29,789     | 33,872     | 649           |
| その他  | 40          | 410         | 31,516     | 57,860     | 4,756      | 37,315     | 95,280     | 1,868         |
| 糸満市  | 924         | 4,756       | 83,356     | 94,147     | 1,744      | 9,596      | 26,606     | 8,078         |
| 一級   | 870         | 3,535       | 11,403     | 3,403      | 51         | 1,058      | 1,384      | 96            |
| 二級   | 0           | 394         | 18,105     | 15,305     | 884        | 6,637      | 8,083      | 0             |
| その他  | 54          | 827         | 53,848     | 75,439     | 809        | 1,901      | 17,139     | 7,982         |
| 沖縄市  | 267         | 2,011       | 100,074    | 213,909    | 999        | 5,237      | 48,259     | 10,950        |
| 一級   | 135         | 1,178       | 39,741     | 11,439     | 76         | 930        | 1,132      | 3             |
| 二級   | 14          | 182         | 11,458     | 19,103     | 276        | 1,963      | 3,051      | 168           |
| その他  | 118         | 651         | 48,875     | 183,367    | 647        | 2,344      | 44,076     | 10,779        |
| 豊見城市 | 26          | 1,558       | 59,861     | 46,933     | 4,478      | 22,735     | 14,787     | 0             |
| 一級   | 18          | 426         | 20,091     | 2,645      | 1          | 3,213      | 5,449      | 0             |
| 二級   | 0           | 40          | 8,254      | 2,321      | 738        | 2,810      | 204        | 0             |
| その他  | 8           | 1,092       | 31,516     | 41,967     | 3,739      | 16,712     | 9,134      | 0             |
| うるま市 | 351         | 1,700       | 120,106    | 221,982    | 6,812      | 39,225     | 62,816     | 5,677         |
| 一級   | 100         | 406         | 33,936     | 17,673     | 2,901      | 5,734      | 4,179      | 391           |
| 二級   | 103         | 476         | 14,410     | 18,401     | 1,082      | 6,973      | 8,729      | 390           |
| その他  | 148         | 818         | 71,760     | 185,908    | 2,829      | 26,518     | 49,908     | 4,896         |

単位：メートル

| 舗装済     | 未舗装     | 舗装済    |         |         | 道路延長    | 橋梁  |       | トンネル |     |
|---------|---------|--------|---------|---------|---------|-----|-------|------|-----|
|         |         | セメント   | アスファルト  |         |         | 個数  | 延長    | 個数   | 延長  |
|         |         |        | 高級      | 簡易      |         |     |       |      |     |
| 395,816 | 1,955   | 13,544 | 213,758 | 168,514 | 396,608 | 85  | 1,163 | 0    | 0   |
| 49,396  | 24      | 571    | 42,897  | 5,928   | 48,824  | 23  | 596   | 0    | 0   |
| 53,026  | 32      | 3,363  | 31,213  | 18,450  | 52,864  | 20  | 194   | 0    | 0   |
| 293,394 | 1,899   | 9,610  | 139,648 | 144,136 | 294,920 | 42  | 373   | 0    | 0   |
| 140,905 | 348     | 644    | 122,497 | 17,764  | 140,827 | 12  | 426   | 0    | 0   |
| 12,949  | 0       | 37     | 12,859  | 53      | 12,939  | 1   | 10    | 0    | 0   |
| 23,008  | 0       | 24     | 21,009  | 1,975   | 23,001  | 2   | 7     | 0    | 0   |
| 104,948 | 348     | 583    | 88,629  | 15,736  | 104,887 | 9   | 409   | 0    | 0   |
| 250,407 | 110,947 | 7,761  | 65,140  | 177,506 | 360,875 | 71  | 479   | 0    | 0   |
| 42,376  | 4,657   | 997    | 23,445  | 17,934  | 46,836  | 20  | 197   | 0    | 0   |
| 47,061  | 14,664  | 356    | 11,915  | 34,790  | 61,655  | 12  | 70    | 0    | 0   |
| 160,970 | 91,626  | 6,408  | 29,780  | 124,782 | 252,384 | 39  | 212   | 0    | 0   |
| 155,829 | 603     | 1,359  | 113,497 | 40,973  | 155,510 | 30  | 638   | 3    | 284 |
| 28,292  | 0       | 30     | 23,198  | 5,064   | 27,804  | 8   | 303   | 2    | 185 |
| 22,814  | 0       | 54     | 13,734  | 9,026   | 22,663  | 7   | 151   | 0    | 0   |
| 104,723 | 603     | 1,275  | 76,565  | 26,883  | 105,043 | 15  | 184   | 1    | 99  |
| 283,463 | 82,317  | 994    | 58,438  | 224,031 | 363,041 | 181 | 2,341 | 2    | 398 |
| 30,928  | 2,451   | 27     | 14,315  | 16,586  | 33,017  | 37  | 362   | 0    | 0   |
| 78,169  | 27,055  | 252    | 14,883  | 63,034  | 103,972 | 48  | 854   | 2    | 398 |
| 174,366 | 52,811  | 715    | 29,240  | 144,411 | 226,052 | 96  | 1,125 | 0    | 0   |
| 216,116 | 5,013   | 11,062 | 107,959 | 97,095  | 220,545 | 35  | 584   | 0    | 0   |
| 21,120  | 584     | 49     | 15,176  | 5,895   | 21,481  | 8   | 223   | 0    | 0   |
| 47,864  | 1,544   | 1,368  | 14,734  | 31,762  | 49,267  | 12  | 141   | 0    | 0   |
| 147,132 | 2,885   | 9,645  | 78,049  | 59,438  | 149,797 | 15  | 220   | 0    | 0   |
| 350,747 | 20,009  | 3,171  | 74,527  | 273,049 | 369,380 | 70  | 1,376 | 0    | 0   |
| 53,552  | 1,079   | 52     | 28,056  | 25,444  | 54,158  | 9   | 473   | 0    | 0   |
| 35,424  | 623     | 115    | 8,531   | 26,778  | 35,684  | 12  | 363   | 0    | 0   |
| 261,771 | 18,307  | 3,004  | 37,940  | 220,827 | 279,538 | 49  | 540   | 0    | 0   |
| 140,613 | 9,765   | 882    | 113,964 | 25,767  | 149,348 | 79  | 1,030 | 0    | 0   |
| 28,089  | 3,754   | 113    | 23,186  | 4,790   | 31,596  | 21  | 247   | 0    | 0   |
| 13,481  | 886     | 321    | 12,562  | 598     | 14,161  | 16  | 206   | 0    | 0   |
| 99,043  | 5,125   | 448    | 78,216  | 20,379  | 103,591 | 42  | 577   | 0    | 0   |
| 414,882 | 38,110  | 7,064  | 209,281 | 198,537 | 451,585 | 84  | 1,407 | 0    | 0   |
| 63,354  | 1,575   | 826    | 42,863  | 19,665  | 64,683  | 20  | 246   | 0    | 0   |
| 43,238  | 6,936   | 732    | 21,658  | 20,848  | 49,833  | 11  | 341   | 0    | 0   |
| 308,290 | 29,599  | 5,506  | 144,760 | 158,024 | 337,069 | 53  | 820   | 0    | 0   |

## 市町村道の現況（令和3年4月1日現在）

| 市町村名 | 路線数   | 総延長     | 重用     | 未供用   | 実延長     | 改良率<br>(%) | 舗装<br>高級<br>率(%) |
|------|-------|---------|--------|-------|---------|------------|------------------|
| 宮古島市 | 1,557 | 999,302 | 17,900 | 9,132 | 972,270 | 65.4       | 32.9             |
| 一級   | 55    | 119,101 | 666    | 709   | 117,726 | 93.1       | 81.9             |
| 二級   | 115   | 182,660 | 1,512  | 32    | 181,116 | 80.4       | 43.0             |
| その他  | 1,387 | 697,541 | 15,722 | 8,391 | 673,428 | 56.5       | 21.6             |
| 南城市  | 860   | 312,599 | 2,869  | 663   | 309,067 | 48.1       | 45.9             |
| 一級   | 46    | 51,376  | 238    | 54    | 51,084  | 70.4       | 72.1             |
| 二級   | 81    | 59,606  | 217    | 265   | 59,124  | 47.5       | 47.5             |
| その他  | 733   | 201,617 | 2,414  | 344   | 198,859 | 42.6       | 38.7             |
| 国頭村  | 108   | 95,567  | 526    | 873   | 94,168  | 83.8       | 43.1             |
| 一級   | 5     | 9,206   | 18     | 0     | 9,188   | 100.0      | 98.2             |
| 二級   | 18    | 41,545  | 383    | 873   | 40,289  | 91.7       | 29.7             |
| その他  | 85    | 44,816  | 125    | 0     | 44,691  | 73.3       | 43.8             |
| 大宜味村 | 50    | 79,411  | 7      | 0     | 79,404  | 86.6       | 57.2             |
| 一級   | 5     | 15,844  | 0      | 0     | 15,844  | 99.9       | 81.8             |
| 二級   | 12    | 17,028  | 0      | 0     | 17,028  | 65.5       | 0.3              |
| その他  | 33    | 46,539  | 7      | 0     | 46,532  | 89.8       | 69.7             |
| 東村   | 50    | 44,266  | 33     | 0     | 44,233  | 98.2       | 1.1              |
| 一級   | 4     | 10,328  | 0      | 0     | 10,328  | 100.0      | 0.0              |
| 二級   | 9     | 8,105   | 33     | 0     | 8,072   | 99.0       | 5.1              |
| その他  | 37    | 25,833  | 0      | 0     | 25,833  | 97.3       | 0.3              |
| 今帰仁村 | 163   | 137,112 | 2,847  | 3,100 | 131,165 | 66.8       | 34.4             |
| 一級   | 9     | 24,485  | 42     | 0     | 24,443  | 97.1       | 91.0             |
| 二級   | 20    | 22,893  | 299    | 0     | 22,594  | 85.0       | 51.0             |
| その他  | 134   | 89,734  | 2,506  | 3,100 | 84,128  | 53.2       | 13.6             |
| 本部町  | 231   | 139,425 | 2,760  | 1,743 | 134,922 | 35.4       | 35.7             |
| 一級   | 17    | 21,766  | 0      | 0     | 21,766  | 57.3       | 61.9             |
| 二級   | 33    | 37,121  | 402    | 273   | 36,446  | 20.2       | 28.8             |
| その他  | 181   | 80,538  | 2,358  | 1,470 | 76,710  | 36.3       | 31.5             |
| 恩納村  | 74    | 44,192  | 979    | 0     | 43,213  | 63.2       | 51.4             |
| 一級   | 10    | 10,096  | 202    | 0     | 9,894   | 80.7       | 82.5             |
| 二級   | 7     | 4,961   | 87     | 0     | 4,874   | 74.0       | 65.6             |
| その他  | 57    | 29,135  | 690    | 0     | 28,445  | 55.2       | 38.2             |
| 宜野座村 | 164   | 86,714  | 1,205  | 20    | 85,489  | 78.4       | 87.8             |
| 一級   | 13    | 12,923  | 100    | 20    | 12,803  | 90.5       | 98.6             |
| 二級   | 13    | 10,026  | 56     | 0     | 9,970   | 80.4       | 88.7             |
| その他  | 138   | 63,765  | 1,049  | 0     | 62,716  | 75.6       | 85.4             |

単位：メートル

| 舗装簡易含率 (%) | 歩道橋 | 道 路 面 積 (㎡) |           |           | 歩 道 延 長 |         | 改良済<br>延 長 | 未改良<br>延 長 |
|------------|-----|-------------|-----------|-----------|---------|---------|------------|------------|
|            |     | 道 路 敷       | 道 路 部     | 車 道       | 設置延長    | 総延長     |            |            |
| 77.8       | 0   | 6,934,554   | 6,185,036 | 4,620,443 | 185,877 | 213,673 | 635,421    | 336,849    |
| 94.3       | 0   | 1,246,481   | 1,115,916 | 812,797   | 59,937  | 72,012  | 109,626    | 8,100      |
| 88.9       | 0   | 1,505,459   | 1,312,260 | 981,027   | 55,911  | 64,343  | 145,555    | 35,561     |
| 71.9       | 0   | 4,182,614   | 3,756,860 | 2,826,619 | 70,029  | 77,318  | 380,240    | 293,188    |
| 85.8       | 0   | 2,051,149   | 1,741,759 | 1,289,181 | 39,537  | 52,228  | 148,678    | 160,389    |
| 93.6       | 0   | 453,772     | 384,247   | 278,642   | 15,841  | 20,562  | 35,958     | 15,126     |
| 87.6       | 0   | 443,514     | 380,443   | 263,036   | 13,896  | 17,605  | 28,059     | 31,065     |
| 83.3       | 0   | 1,153,863   | 977,069   | 747,503   | 9,800   | 14,061  | 84,661     | 114,198    |
| 96.5       | 0   | 827,154     | 529,145   | 395,453   | 12,820  | 12,820  | 78,881     | 15,287     |
| 100.0      | 0   | 136,270     | 76,212    | 56,547    | 3,971   | 3,971   | 9,188      | 0          |
| 98.4       | 0   | 350,935     | 227,457   | 173,566   | 3,194   | 3,194   | 36,943     | 3,346      |
| 94.1       | 0   | 339,949     | 225,476   | 165,340   | 5,655   | 5,655   | 32,750     | 11,941     |
| 88.0       | 0   | 1,123,230   | 510,107   | 397,144   | 7,150   | 7,150   | 68,778     | 10,626     |
| 100.0      | 0   | 291,442     | 113,495   | 96,480    | 236     | 236     | 15,835     | 9          |
| 71.8       | 0   | 125,650     | 82,833    | 62,798    | 0       | 0       | 11,153     | 5,875      |
| 89.9       | 0   | 706,138     | 313,779   | 237,866   | 6,914   | 6,914   | 41,790     | 4,742      |
| 98.1       | 0   | 505,866     | 292,131   | 228,165   | 4,987   | 4,987   | 43,455     | 778        |
| 100.0      | 0   | 110,916     | 61,985    | 51,219    | 0       | 0       | 10,328     | 0          |
| 99.0       | 0   | 77,479      | 51,191    | 39,506    | 626     | 626     | 7,992      | 80         |
| 97.0       | 0   | 317,471     | 178,955   | 137,440   | 4,361   | 4,361   | 25,135     | 698        |
| 86.4       | 0   | 1,006,257   | 761,638   | 562,511   | 29,672  | 29,836  | 87,678     | 43,487     |
| 100.0      | 0   | 301,503     | 224,262   | 161,003   | 18,197  | 18,228  | 23,735     | 708        |
| 97.2       | 0   | 188,280     | 143,575   | 104,088   | 8,414   | 8,511   | 19,202     | 3,392      |
| 79.6       | 0   | 516,474     | 393,801   | 297,420   | 3,061   | 3,097   | 44,741     | 39,387     |
| 96.4       | 0   | 966,930     | 719,823   | 512,689   | 23,232  | 26,774  | 47,704     | 87,218     |
| 100.0      | 0   | 234,706     | 171,525   | 115,758   | 11,673  | 14,010  | 12,471     | 9,295      |
| 99.9       | 0   | 240,447     | 172,140   | 123,416   | 3,357   | 3,382   | 7,350      | 29,096     |
| 93.8       | 0   | 491,777     | 376,158   | 273,515   | 8,202   | 9,382   | 27,883     | 48,827     |
| 97.4       | 0   | 394,758     | 276,525   | 197,984   | 8,134   | 8,949   | 27,296     | 15,917     |
| 91.4       | 0   | 143,185     | 93,362    | 56,239    | 5,805   | 6,367   | 7,986      | 1,908      |
| 100.0      | 0   | 44,176      | 27,907    | 22,480    | 0       | 0       | 3,609      | 1,265      |
| 99.0       | 0   | 207,397     | 155,256   | 119,265   | 2,329   | 2,582   | 15,701     | 12,744     |
| 87.8       | 0   | 572,232     | 572,077   | 410,115   | 29,834  | 29,834  | 67,038     | 18,451     |
| 98.6       | 0   | 119,372     | 119,372   | 73,084    | 11,982  | 11,982  | 11,585     | 1,218      |
| 88.7       | 0   | 77,640      | 77,640    | 49,096    | 6,065   | 6,065   | 8,019      | 1,951      |
| 85.4       | 0   | 375,220     | 375,065   | 287,935   | 11,787  | 11,787  | 47,434     | 15,282     |

# 市町村道の現況（令和3年4月1日現在）

| 市町村名 | 改 良 済       |             |            |            | 未 改 良      |            |            |               |
|------|-------------|-------------|------------|------------|------------|------------|------------|---------------|
|      | 19.5m<br>以上 | 13.0m<br>以上 | 5.5m<br>以上 | 5.5m<br>未満 | 5.5m<br>以上 | 3.5m<br>以上 | 3.5m<br>未満 | うち自動車<br>交通不能 |
| 宮古島市 | 145         | 1,967       | 332,971    | 300,338    | 21,505     | 136,004    | 179,340    | 1,409         |
| 一級   | 11          | 338         | 95,105     | 14,172     | 1,832      | 3,639      | 2,629      | 0             |
| 二級   | 35          | 297         | 92,993     | 52,230     | 7,642      | 19,475     | 8,444      | 16            |
| その他  | 99          | 1,332       | 144,873    | 233,936    | 12,031     | 112,890    | 168,267    | 1,393         |
| 南城市  | 28          | 220         | 55,894     | 92,536     | 4,487      | 56,490     | 99,412     | 11,285        |
| 一級   | 4           | 54          | 31,631     | 4,269      | 1,084      | 7,116      | 6,926      | 1,542         |
| 二級   | 20          | 28          | 14,622     | 13,389     | 757        | 14,988     | 15,320     | 555           |
| その他  | 4           | 138         | 9,641      | 74,878     | 2,646      | 34,386     | 77,166     | 9,188         |
| 国頭村  | 21          | 161         | 28,097     | 50,602     | 877        | 6,796      | 7,614      | 0             |
| 一級   | 0           | 10          | 7,283      | 1,895      | 0          | 0          | 0          | 0             |
| 二級   | 21          | 130         | 10,874     | 25,918     | 258        | 2,998      | 90         | 0             |
| その他  | 0           | 21          | 9,940      | 22,789     | 619        | 3,798      | 7,524      | 0             |
| 大宜味村 | 0           | 0           | 42,298     | 26,480     | 257        | 3,618      | 6,751      | 0             |
| 一級   | 0           | 0           | 12,768     | 3,067      | 0          | 9          | 0          | 0             |
| 二級   | 0           | 0           | 2,927      | 8,226      | 77         | 2,347      | 3,451      | 0             |
| その他  | 0           | 0           | 26,603     | 15,187     | 180        | 1,262      | 3,300      | 0             |
| 東村   | 10          | 62          | 18,503     | 24,880     | 14         | 342        | 422        | 60            |
| 一級   | 0           | 5           | 277        | 10,046     | 0          | 0          | 0          | 0             |
| 二級   | 0           | 0           | 3,358      | 4,634      | 0          | 5          | 75         | 0             |
| その他  | 10          | 57          | 14,868     | 10,200     | 14         | 337        | 347        | 60            |
| 今帰仁村 | 0           | 51          | 36,989     | 50,638     | 223        | 7,292      | 35,972     | 317           |
| 一級   | 0           | 30          | 21,655     | 2,050      | 35         | 316        | 357        | 0             |
| 二級   | 0           | 16          | 5,230      | 13,956     | 11         | 247        | 3,134      | 0             |
| その他  | 0           | 5           | 10,104     | 34,632     | 177        | 6,729      | 32,481     | 317           |
| 本部町  | 5           | 106         | 25,444     | 22,149     | 2,824      | 12,328     | 72,066     | 2,055         |
| 一級   | 0           | 35          | 11,052     | 1,384      | 928        | 2,892      | 5,475      | 0             |
| 二級   | 5           | 20          | 4,648      | 2,677      | 1,102      | 4,273      | 23,721     | 229           |
| その他  | 0           | 51          | 9,744      | 18,088     | 794        | 5,163      | 42,870     | 1,826         |
| 恩納村  | 1           | 61          | 11,759     | 15,475     | 1,093      | 7,515      | 7,309      | 0             |
| 一級   | 1           | 48          | 5,773      | 2,164      | 474        | 603        | 831        | 0             |
| 二級   | 0           | 0           | 2,393      | 1,216      | 31         | 431        | 803        | 0             |
| その他  | 0           | 13          | 3,593      | 12,095     | 588        | 6,481      | 5,675      | 0             |
| 宜野座村 | 45          | 344         | 24,450     | 42,199     | 346        | 8,435      | 9,670      | 585           |
| 一級   | 10          | 132         | 7,896      | 3,547      | 46         | 829        | 343        | 20            |
| 二級   | 0           | 7           | 3,467      | 4,545      | 16         | 573        | 1,362      | 0             |
| その他  | 35          | 205         | 13,087     | 34,107     | 284        | 7,033      | 7,965      | 565           |



単位：メートル

| 舗装済     | 未舗装     | 舗装済    |         |         | 道路延長    | 橋梁     |       | トンネル |     |
|---------|---------|--------|---------|---------|---------|--------|-------|------|-----|
|         |         | セメント   | アスファルト  |         |         | 個数     | 延長    | 個数   | 延長  |
|         |         |        | 高級      | 簡易      |         |        |       |      |     |
| 756,314 | 215,956 | 10,456 | 309,283 | 436,575 | 970,489 | 8      | 1,781 | 0    | 0   |
| 110,995 | 6,731   | 258    | 96,153  | 14,584  | 117,726 | 0      | 0     | 0    | 0   |
| 160,979 | 20,137  | 1,943  | 75,889  | 83,147  | 181,061 | 4      | 55    | 0    | 0   |
| 484,340 | 189,088 | 8,255  | 137,241 | 338,844 | 671,702 | 4      | 1,726 | 0    | 0   |
| 265,210 | 43,857  | 22,557 | 119,340 | 123,313 | 308,443 | (1) 83 | 624   | 0    | 0   |
| 47,813  | 3,271   | 2,039  | 34,796  | 10,978  | 50,907  | (1) 13 | 177   | 0    | 0   |
| 51,768  | 7,356   | 3,264  | 24,828  | 23,676  | 59,025  | 17     | 99    | 0    | 0   |
| 165,629 | 33,230  | 17,254 | 59,716  | 88,659  | 198,511 | 53     | 348   | 0    | 0   |
| 90,885  | 3,283   | 3,848  | 36,716  | 50,321  | 93,160  | 42     | 1,008 | 0    | 0   |
| 9,188   | 0       | 13     | 9,011   | 164     | 9,106   | 6      | 82    | 0    | 0   |
| 39,640  | 649     | 2,049  | 9,916   | 27,675  | 39,797  | 16     | 492   | 0    | 0   |
| 42,057  | 2,634   | 1,786  | 17,789  | 22,482  | 44,257  | 20     | 434   | 0    | 0   |
| 69,877  | 9,527   | 425    | 45,009  | 24,443  | 78,254  | 46     | 1,150 | 0    | 0   |
| 15,844  | 0       | 26     | 12,939  | 2,879   | 15,208  | 15     | 636   | 0    | 0   |
| 12,223  | 4,805   | 47     | 0       | 12,176  | 16,915  | 12     | 113   | 0    | 0   |
| 41,810  | 4,722   | 352    | 32,070  | 9,388   | 46,131  | 19     | 401   | 0    | 0   |
| 43,381  | 852     | 68     | 413     | 42,900  | 44,047  | 18     | 186   | 0    | 0   |
| 10,328  | 0       | 0      | 0       | 10,328  | 10,325  | 1      | 3     | 0    | 0   |
| 7,992   | 80      | 0      | 413     | 7,579   | 8,032   | 5      | 40    | 0    | 0   |
| 25,061  | 772     | 68     | 0       | 24,993  | 25,690  | 12     | 143   | 0    | 0   |
| 113,357 | 17,808  | 1,784  | 43,380  | 68,193  | 130,294 | 35     | 853   | 1    | 18  |
| 24,443  | 0       | 33     | 22,202  | 2,208   | 23,721  | 16     | 704   | 1    | 18  |
| 21,951  | 643     | 10     | 11,514  | 10,427  | 22,528  | 7      | 66    | 0    | 0   |
| 66,963  | 17,165  | 1,741  | 9,664   | 55,558  | 84,045  | 12     | 83    | 0    | 0   |
| 130,093 | 4,829   | 1,186  | 46,966  | 81,941  | 133,855 | 38     | 962   | 1    | 105 |
| 21,766  | 0       | 0      | 13,472  | 8,294   | 21,251  | 9      | 410   | 1    | 105 |
| 36,396  | 50      | 91     | 10,394  | 25,911  | 36,347  | 12     | 99    | 0    | 0   |
| 71,931  | 4,779   | 1,095  | 23,100  | 47,736  | 76,257  | 17     | 453   | 0    | 0   |
| 42,080  | 1,133   | 196    | 22,036  | 19,848  | 43,038  | 28     | 175   | 0    | 0   |
| 9,046   | 848     | 0      | 8,165   | 881     | 9,864   | 7      | 30    | 0    | 0   |
| 4,874   | 0       | 96     | 3,099   | 1,679   | 4,815   | 8      | 59    | 0    | 0   |
| 28,160  | 285     | 100    | 10,772  | 17,288  | 28,359  | 13     | 86    | 0    | 0   |
| 75,046  | 10,443  | 0      | 75,046  | 0       | 84,892  | 35     | 597   | 0    | 0   |
| 12,620  | 183     | 0      | 12,620  | 0       | 12,741  | 2      | 62    | 0    | 0   |
| 8,843   | 1,127   | 0      | 8,843   | 0       | 9,910   | 4      | 60    | 0    | 0   |
| 53,583  | 9,133   | 0      | 53,583  | 0       | 62,241  | 29     | 475   | 0    | 0   |

※（ ）市町村境界に架設された橋梁個数。

## 市町村道の現況（令和3年4月1日現在）

| 市町村名 | 路線数 | 総延長     | 重用    | 未供用    | 実延長     | 改良率<br>(%) | 舗装<br>高級<br>率(%) |
|------|-----|---------|-------|--------|---------|------------|------------------|
| 金武町  | 352 | 96,077  | 1,206 | 58     | 94,813  | 92.6       | 26.3             |
| 一級   | 12  | 13,934  | 22    | 0      | 13,912  | 100.0      | 20.6             |
| 二級   | 24  | 12,964  | 107   | 0      | 12,857  | 98.8       | 10.8             |
| その他  | 316 | 69,179  | 1,077 | 58     | 68,044  | 89.9       | 30.4             |
| 伊江村  | 399 | 171,904 | 3,697 | 128    | 168,079 | 88.3       | 14.8             |
| 一級   | 8   | 8,218   | 0     | 0      | 8,218   | 100.0      | 64.8             |
| 二級   | 40  | 27,148  | 234   | 0      | 26,914  | 95.8       | 12.7             |
| その他  | 351 | 136,538 | 3,463 | 128    | 132,947 | 86.0       | 12.1             |
| 誑谷村  | 426 | 144,430 | 938   | 17,069 | 126,423 | 98.1       | 71.6             |
| 一級   | 22  | 21,750  | 82    | 874    | 20,794  | 97.4       | 85.2             |
| 二級   | 19  | 14,871  | 75    | 830    | 13,966  | 100.0      | 62.2             |
| その他  | 385 | 107,809 | 781   | 15,365 | 91,663  | 98.0       | 69.9             |
| 嘉手納町 | 148 | 41,757  | 681   | 398    | 40,678  | 95.1       | 87.0             |
| 一級   | 9   | 4,515   | 22    | 22     | 4,471   | 99.0       | 100.0            |
| 二級   | 17  | 5,166   | 36    | 0      | 5,130   | 99.0       | 100.0            |
| その他  | 122 | 32,076  | 623   | 376    | 31,077  | 93.9       | 83.0             |
| 北谷町  | 406 | 100,775 | 1,244 | 3,938  | 95,593  | 93.9       | 71.1             |
| 一級   | 15  | 12,013  | 33    | 311    | 11,669  | 96.9       | 84.8             |
| 二級   | 26  | 9,256   | 86    | 189    | 8,981   | 95.4       | 84.2             |
| その他  | 365 | 79,506  | 1,125 | 3,438  | 74,943  | 93.2       | 67.4             |
| 北中城村 | 190 | 83,472  | 3,908 | 1,256  | 78,308  | 62.1       | 44.6             |
| 一級   | 10  | 12,417  | 918   | 0      | 11,499  | 92.3       | 73.2             |
| 二級   | 25  | 19,495  | 626   | 0      | 18,869  | 62.8       | 57.2             |
| その他  | 155 | 51,560  | 2,364 | 1,256  | 47,940  | 54.7       | 32.8             |
| 中城村  | 337 | 106,052 | 907   | 811    | 104,334 | 49.3       | 33.7             |
| 一級   | 7   | 13,076  | 22    | 0      | 13,054  | 63.5       | 65.3             |
| 二級   | 32  | 24,415  | 145   | 40     | 24,230  | 58.8       | 61.1             |
| その他  | 298 | 68,561  | 740   | 771    | 67,050  | 43.2       | 17.6             |
| 西原町  | 224 | 96,983  | 1,228 | 1,740  | 94,015  | 46.0       | 56.8             |
| 一級   | 15  | 15,050  | 123   | 0      | 14,927  | 55.3       | 70.8             |
| 二級   | 24  | 19,991  | 123   | 15     | 19,853  | 36.6       | 40.0             |
| その他  | 185 | 61,942  | 982   | 1,725  | 59,235  | 46.7       | 58.9             |
| 与那原町 | 222 | 47,581  | 658   | 257    | 46,666  | 81.6       | 66.7             |
| 一級   | 10  | 7,202   | 6     | 0      | 7,196   | 90.2       | 80.4             |
| 二級   | 18  | 6,595   | 52    | 0      | 6,543   | 79.8       | 62.3             |
| その他  | 194 | 33,784  | 600   | 257    | 32,927  | 80.1       | 64.6             |

単位：メートル

| 舗装簡易含率 (%) | 歩道橋 | 道 路 面 積 (㎡) |         |         | 歩 道 延 長 |        | 改良済<br>延 長 | 未改良<br>延 長 |
|------------|-----|-------------|---------|---------|---------|--------|------------|------------|
|            |     | 道路敷         | 道路部     | 車 道     | 設置延長    | 総延長    |            |            |
| 99.0       | 0   | 574,852     | 568,535 | 425,810 | 14,307  | 18,770 | 87,824     | 6,989      |
| 100.0      | 0   | 110,735     | 107,528 | 84,359  | 3,375   | 3,474  | 13,912     | 0          |
| 100.0      | 0   | 77,683      | 77,214  | 62,330  | 863     | 1,006  | 12,708     | 149        |
| 98.6       | 0   | 386,434     | 383,793 | 279,121 | 10,069  | 14,290 | 61,204     | 6,840      |
| 88.6       | 0   | 1,091,941   | 911,863 | 719,936 | 1,501   | 1,509  | 148,402    | 19,677     |
| 100.0      | 0   | 130,459     | 67,433  | 56,741  | 500     | 501    | 8,218      | 0          |
| 97.0       | 0   | 206,166     | 161,812 | 131,200 | 259     | 262    | 25,789     | 1,125      |
| 86.2       | 0   | 755,316     | 682,618 | 531,995 | 742     | 746    | 114,395    | 18,552     |
| 99.8       | 0   | 1,018,059   | 937,923 | 651,902 | 33,035  | 41,923 | 124,049    | 2,374      |
| 100.0      | 0   | 198,939     | 177,689 | 117,081 | 10,885  | 12,305 | 20,255     | 539        |
| 100.0      | 0   | 100,179     | 95,950  | 73,092  | 4,862   | 5,552  | 13,966     | 0          |
| 99.7       | 0   | 718,941     | 664,284 | 461,729 | 17,288  | 24,066 | 89,828     | 1,835      |
| 99.5       | 0   | 313,197     | 290,337 | 200,271 | 15,179  | 23,231 | 38,671     | 2,007      |
| 100.0      | 0   | 45,402      | 44,318  | 27,253  | 2,763   | 4,996  | 4,428      | 43         |
| 100.0      | 0   | 39,291      | 31,802  | 23,775  | 1,451   | 1,644  | 5,077      | 53         |
| 99.4       | 0   | 228,504     | 214,217 | 149,243 | 10,965  | 16,591 | 29,166     | 1,911      |
| 95.7       | 0   | 844,669     | 819,533 | 555,846 | 34,037  | 61,870 | 89,715     | 5,878      |
| 94.5       | 0   | 115,500     | 112,024 | 76,519  | 5,346   | 9,800  | 11,308     | 361        |
| 98.7       | 0   | 66,496      | 65,613  | 46,957  | 2,036   | 3,682  | 8,565      | 416        |
| 95.6       | 0   | 662,673     | 641,896 | 432,370 | 26,655  | 48,388 | 69,842     | 5,101      |
| 96.8       | 0   | 465,411     | 458,683 | 334,990 | 13,436  | 17,572 | 48,661     | 29,647     |
| 100.0      | 0   | 80,687      | 80,019  | 60,119  | 4,607   | 4,870  | 10,608     | 891        |
| 97.8       | 0   | 120,254     | 118,388 | 82,009  | 3,851   | 5,456  | 11,844     | 7,025      |
| 95.7       | 0   | 264,470     | 260,276 | 192,862 | 4,978   | 7,246  | 26,209     | 21,731     |
| 87.6       | 0   | 677,567     | 572,608 | 413,060 | 17,056  | 25,035 | 51,487     | 52,847     |
| 86.4       | 0   | 124,400     | 91,334  | 65,172  | 4,472   | 6,043  | 8,294      | 4,760      |
| 93.3       | 0   | 200,237     | 176,156 | 113,967 | 10,658  | 14,716 | 14,240     | 9,990      |
| 85.8       | 0   | 352,930     | 305,118 | 233,921 | 1,926   | 4,276  | 28,953     | 38,097     |
| 87.8       | 0   | 715,362     | 612,520 | 437,544 | 23,773  | 30,607 | 43,204     | 50,811     |
| 100.0      | 0   | 147,993     | 125,003 | 86,780  | 8,543   | 10,046 | 8,261      | 6,666      |
| 80.9       | 0   | 147,451     | 125,128 | 90,267  | 4,930   | 6,161  | 7,257      | 12,596     |
| 87.0       | 0   | 419,918     | 362,389 | 260,497 | 10,300  | 14,400 | 27,686     | 31,549     |
| 99.1       | 0   | 360,481     | 328,790 | 210,353 | 12,618  | 19,509 | 38,093     | 8,573      |
| 100.0      | 0   | 62,062      | 54,048  | 38,427  | 3,538   | 4,343  | 6,488      | 708        |
| 98.8       | 0   | 37,724      | 34,408  | 26,260  | 407     | 407    | 5,224      | 1,319      |
| 98.9       | 0   | 260,695     | 240,334 | 145,666 | 8,673   | 14,759 | 26,381     | 6,546      |

## 市町村道の現況（令和3年4月1日現在）

| 市町村名 | 改 良 済       |             |            |            | 未 改 良      |            |            |               |
|------|-------------|-------------|------------|------------|------------|------------|------------|---------------|
|      | 19.5m<br>以上 | 13.0m<br>以上 | 5.5m<br>以上 | 5.5m<br>未満 | 5.5m<br>以上 | 3.5m<br>以上 | 3.5m<br>未満 | うち自動車<br>交通不能 |
| 金武町  | 0           | 58          | 27,084     | 60,682     | 76         | 802        | 6,111      | 547           |
| 一級   | 0           | 0           | 10,208     | 3,704      | 0          | 0          | 0          | 0             |
| 二級   | 0           | 10          | 4,078      | 8,620      | 0          | 1          | 148        | 0             |
| その他  | 0           | 48          | 12,798     | 48,358     | 76         | 801        | 5,963      | 547           |
| 伊江村  | 0           | 179         | 27,114     | 121,109    | 228        | 2,862      | 16,587     | 662           |
| 一級   | 0           | 61          | 8,157      | 0          | 0          | 0          | 0          | 0             |
| 二級   | 0           | 92          | 8,682      | 17,015     | 14         | 728        | 383        | 0             |
| その他  | 0           | 26          | 10,275     | 104,094    | 214        | 2,134      | 16,204     | 662           |
| 読谷村  | 269         | 3,481       | 33,922     | 86,377     | 672        | 1,374      | 328        | 0             |
| 一級   | 0           | 40          | 10,896     | 9,319      | 539        | 0          | 0          | 0             |
| 二級   | 4           | 20          | 4,202      | 9,740      | 0          | 0          | 0          | 0             |
| その他  | 265         | 3,421       | 18,824     | 67,318     | 133        | 1,374      | 328        | 0             |
| 嘉手納町 | 0           | 165         | 15,028     | 23,478     | 141        | 393        | 1,473      | 30            |
| 一級   | 0           | 8           | 3,197      | 1,223      | 0          | 0          | 43         | 0             |
| 二級   | 0           | 10          | 1,690      | 3,377      | 0          | 0          | 53         | 0             |
| その他  | 0           | 147         | 10,141     | 18,878     | 141        | 393        | 1,377      | 30            |
| 北谷町  | 29          | 979         | 39,257     | 49,450     | 663        | 4,148      | 1,067      | 22            |
| 一級   | 0           | 43          | 6,990      | 4,275      | 1          | 128        | 232        | 0             |
| 二級   | 0           | 0           | 4,774      | 3,791      | 45         | 197        | 174        | 12            |
| その他  | 29          | 936         | 27,493     | 41,384     | 617        | 3,823      | 661        | 10            |
| 北中城村 | 22          | 144         | 13,613     | 34,882     | 1,098      | 6,141      | 22,408     | 1,133         |
| 一級   | 0           | 12          | 6,151      | 4,445      | 103        | 508        | 280        | 0             |
| 二級   | 3           | 37          | 2,809      | 8,995      | 269        | 2,725      | 4,031      | 223           |
| その他  | 19          | 95          | 4,653      | 21,442     | 726        | 2,908      | 18,097     | 910           |
| 中城村  | 0           | 92          | 30,638     | 20,757     | 717        | 8,135      | 43,995     | 2,541         |
| 一級   | 0           | 16          | 5,876      | 2,402      | 0          | 1,380      | 3,380      | 0             |
| 二級   | 0           | 0           | 10,785     | 3,455      | 190        | 1,998      | 7,802      | 179           |
| その他  | 0           | 76          | 13,977     | 14,900     | 527        | 4,757      | 32,813     | 2,362         |
| 西原町  | 15          | 228         | 21,733     | 21,228     | 2,205      | 24,373     | 24,233     | 201           |
| 一級   | 5           | 133         | 7,437      | 686        | 360        | 4,209      | 2,097      | 0             |
| 二級   | 10          | 91          | 3,945      | 3,211      | 796        | 6,278      | 5,522      | 0             |
| その他  | 0           | 4           | 10,351     | 17,331     | 1,049      | 13,886     | 16,614     | 201           |
| 与那原町 | 0           | 8           | 13,420     | 24,665     | 7          | 2,148      | 6,418      | 809           |
| 一級   | 0           | 8           | 3,639      | 2,841      | 2          | 197        | 509        | 0             |
| 二級   | 0           | 0           | 378        | 4,846      | 2          | 644        | 673        | 0             |
| その他  | 0           | 0           | 9,403      | 16,978     | 3          | 1,307      | 5,236      | 809           |

単位：メートル

| 舗装済     | 未舗装    | 舗装済   |        |         | 道路延長    | 橋梁     |     | トンネル |    |
|---------|--------|-------|--------|---------|---------|--------|-----|------|----|
|         |        | セメント  | アスファルト |         |         | 個数     | 延長  | 個数   | 延長 |
|         |        |       | 高級     | 簡易      |         |        |     |      |    |
| 93,871  | 942    | 339   | 24,593 | 68,939  | 94,473  | 22     | 340 | 0    | 0  |
| 13,912  | 0      | 0     | 2,863  | 11,049  | 13,771  | 6      | 141 | 0    | 0  |
| 12,857  | 0      | 38    | 1,345  | 11,474  | 12,788  | 6      | 69  | 0    | 0  |
| 67,102  | 942    | 301   | 20,385 | 46,416  | 67,914  | 10     | 130 | 0    | 0  |
| 148,920 | 19,159 | 1,721 | 23,110 | 124,089 | 168,075 | 1      | 4   | 0    | 0  |
| 8,218   | 0      | 0     | 5,325  | 2,893   | 8,218   | 0      | 0   | 0    | 0  |
| 26,107  | 807    | 239   | 3,167  | 22,701  | 26,910  | 1      | 4   | 0    | 0  |
| 114,595 | 18,352 | 1,482 | 14,618 | 98,495  | 132,947 | 0      | 0   | 0    | 0  |
| 126,182 | 241    | 919   | 89,610 | 35,653  | 126,159 | (1) 6  | 264 | 0    | 0  |
| 20,794  | 0      | 134   | 17,591 | 3,069   | 20,694  | (1) 4  | 100 | 0    | 0  |
| 13,966  | 0      | 0     | 8,688  | 5,278   | 13,966  | 0      | 0   | 0    | 0  |
| 91,422  | 241    | 785   | 63,331 | 27,306  | 91,499  | 2      | 164 | 0    | 0  |
| 40,482  | 196    | 919   | 34,475 | 5,088   | 40,557  | (1) 11 | 121 | 0    | 0  |
| 4,471   | 0      | 0     | 4,471  | 0       | 4,394   | (1) 2  | 77  | 0    | 0  |
| 5,130   | 0      | 67    | 5,063  | 0       | 5,118   | 4      | 12  | 0    | 0  |
| 30,881  | 196    | 852   | 24,941 | 5,088   | 31,045  | 5      | 32  | 0    | 0  |
| 91,498  | 4,095  | 3,127 | 64,824 | 23,547  | 95,218  | 33     | 375 | 0    | 0  |
| 11,024  | 645    | 324   | 9,571  | 1,129   | 11,622  | 6      | 47  | 0    | 0  |
| 8,865   | 116    | 218   | 7,347  | 1,300   | 8,913   | 5      | 68  | 0    | 0  |
| 71,609  | 3,334  | 2,585 | 47,906 | 21,118  | 74,683  | 22     | 260 | 0    | 0  |
| 75,818  | 2,490  | 1,232 | 33,700 | 40,886  | 78,003  | 17     | 305 | 0    | 0  |
| 11,499  | 0      | 0     | 8,413  | 3,086   | 11,450  | 7      | 49  | 0    | 0  |
| 18,454  | 415    | 430   | 10,362 | 7,662   | 18,735  | 4      | 134 | 0    | 0  |
| 45,865  | 2,075  | 802   | 14,925 | 30,138  | 47,818  | 6      | 122 | 0    | 0  |
| 91,441  | 12,893 | 1,272 | 33,869 | 56,300  | 103,918 | 43     | 416 | 0    | 0  |
| 11,279  | 1,775  | 227   | 8,294  | 2,758   | 12,954  | 19     | 100 | 0    | 0  |
| 22,614  | 1,616  | 308   | 14,495 | 7,811   | 24,117  | 10     | 113 | 0    | 0  |
| 57,548  | 9,502  | 737   | 11,080 | 45,731  | 66,847  | 14     | 203 | 0    | 0  |
| 82,552  | 11,463 | 1,960 | 51,441 | 29,151  | 93,600  | 52     | 415 | 0    | 0  |
| 14,927  | 0      | 16    | 10,559 | 4,352   | 14,813  | 16     | 114 | 0    | 0  |
| 16,067  | 3,786  | 258   | 7,683  | 8,126   | 19,744  | 10     | 109 | 0    | 0  |
| 51,558  | 7,677  | 1,686 | 33,199 | 16,673  | 59,043  | 26     | 192 | 0    | 0  |
| 46,238  | 428    | 1,465 | 29,667 | 15,106  | 46,362  | 11     | 304 | 0    | 0  |
| 7,196   | 0      | 0     | 5,788  | 1,408   | 7,188   | 3      | 8   | 0    | 0  |
| 6,466   | 77     | 252   | 3,827  | 2,387   | 6,540   | 1      | 3   | 0    | 0  |
| 32,576  | 351    | 1,213 | 20,052 | 11,311  | 32,634  | 7      | 293 | 0    | 0  |

※（）市町村境界に架設された橋梁個数。

## 市町村道の現況（令和3年4月1日現在）

| 市町村名 | 路線数 | 総延長    | 重用    | 未供用   | 実延長    | 改良率<br>(%) | 舗装<br>高級<br>率(%) |
|------|-----|--------|-------|-------|--------|------------|------------------|
| 南風原町 | 282 | 95,367 | 1,322 | 0     | 94,045 | 70.6       | 62.4             |
| 一級   | 11  | 14,105 | 164   | 0     | 13,941 | 80.8       | 74.2             |
| 二級   | 24  | 15,618 | 207   | 0     | 15,411 | 87.6       | 65.4             |
| その他  | 247 | 65,644 | 951   | 0     | 64,693 | 64.4       | 59.1             |
| 渡嘉敷村 | 33  | 19,557 | 253   | 0     | 19,304 | 100.0      | 51.7             |
| 一級   | 2   | 5,584  | 0     | 0     | 5,584  | 100.0      | 80.2             |
| 二級   | 3   | 3,883  | 0     | 0     | 3,883  | 100.0      | 80.5             |
| その他  | 28  | 10,090 | 253   | 0     | 9,837  | 100.0      | 24.2             |
| 座間味村 | 15  | 27,001 | 11    | 0     | 26,990 | 34.1       | 12.0             |
| 一級   | 3   | 6,634  | 0     | 0     | 6,634  | 94.2       | 38.8             |
| 二級   | 3   | 3,079  | 11    | 0     | 3,068  | 44.6       | 0.1              |
| その他  | 9   | 17,288 | 0     | 0     | 17,288 | 9.2        | 3.8              |
| 粟国村  | 103 | 53,649 | 334   | 7,040 | 46,275 | 60.3       | 67.1             |
| 一級   | 8   | 6,986  | 26    | 0     | 6,960  | 78.3       | 72.1             |
| 二級   | 2   | 2,672  | 0     | 0     | 2,672  | 90.0       | 90.0             |
| その他  | 93  | 43,991 | 308   | 7,040 | 36,643 | 54.7       | 64.5             |
| 渡名喜村 | 27  | 9,025  | 0     | 0     | 9,025  | 42.7       | 42.7             |
| 一級   | 1   | 538    | 0     | 0     | 538    | 0.0        | 0.0              |
| その他  | 26  | 8,487  | 0     | 0     | 8,487  | 45.4       | 45.4             |
| 南大東村 | 54  | 48,951 | 145   | 0     | 48,806 | 92.1       | 67.1             |
| 一級   | 6   | 9,529  | 29    | 0     | 9,500  | 100.0      | 92.3             |
| 二級   | 5   | 22,444 | 86    | 0     | 22,358 | 100.0      | 98.4             |
| その他  | 43  | 16,978 | 30    | 0     | 16,948 | 77.3       | 11.8             |
| 北大東村 | 22  | 34,004 | 76    | 0     | 33,928 | 99.9       | 86.7             |
| 一級   | 5   | 9,366  | 0     | 0     | 9,366  | 99.7       | 85.1             |
| 二級   | 5   | 8,920  | 28    | 0     | 8,892  | 100.0      | 95.5             |
| その他  | 12  | 15,718 | 48    | 0     | 15,670 | 100.0      | 82.8             |
| 伊平屋村 | 121 | 68,448 | 702   | 0     | 67,746 | 72.5       | 24.6             |
| 一級   | 6   | 15,043 | 23    | 0     | 15,020 | 65.9       | 28.7             |
| 二級   | 3   | 19,944 | 0     | 0     | 19,944 | 65.9       | 34.3             |
| その他  | 112 | 33,461 | 679   | 0     | 32,782 | 79.4       | 16.9             |
| 伊是名村 | 147 | 81,230 | 1,112 | 691   | 79,427 | 93.5       | 58.6             |
| 一級   | 8   | 18,362 | 0     | 0     | 18,362 | 100.0      | 71.8             |
| 二級   | 7   | 10,771 | 436   | 0     | 10,335 | 97.0       | 58.8             |
| その他  | 132 | 52,097 | 676   | 691   | 50,730 | 90.4       | 53.7             |

単位：メートル

| 舗装簡易含率 (%) | 歩道橋 | 道 路 面 積 (㎡) |         |         | 歩 道 延 長 |        | 改良済<br>延 長 | 未改良<br>延 長 |
|------------|-----|-------------|---------|---------|---------|--------|------------|------------|
|            |     | 道 路 敷       | 道 路 部   | 車 道     | 設置延長    | 総延長    |            |            |
| 98.2       | 0   | 697,739     | 606,613 | 424,947 | 21,576  | 34,825 | 66,406     | 27,639     |
| 100.0      | 0   | 129,227     | 112,788 | 76,021  | 7,532   | 11,950 | 11,264     | 2,677      |
| 98.4       | 0   | 145,646     | 134,649 | 82,102  | 7,416   | 12,655 | 13,500     | 1,911      |
| 97.7       | 0   | 422,866     | 359,176 | 266,824 | 6,628   | 10,220 | 41,642     | 23,051     |
| 100.0      | 0   | 303,298     | 121,098 | 91,037  | 2,722   | 2,722  | 19,304     | 0          |
| 100.0      | 0   | 84,729      | 37,614  | 30,679  | 34      | 34     | 5,584      | 0          |
| 100.0      | 0   | 108,367     | 39,701  | 27,409  | 2,570   | 2,570  | 3,883      | 0          |
| 100.0      | 0   | 110,202     | 43,783  | 32,949  | 118     | 118    | 9,837      | 0          |
| 50.0       | 0   | 172,168     | 130,117 | 89,805  | 4,602   | 4,712  | 9,204      | 17,786     |
| 100.0      | 0   | 70,570      | 51,734  | 33,169  | 3,982   | 4,092  | 6,252      | 382        |
| 49.4       | 0   | 22,063      | 13,805  | 10,737  | 0       | 0      | 1,367      | 1,701      |
| 30.9       | 0   | 79,535      | 64,578  | 45,899  | 620     | 620    | 1,585      | 15,703     |
| 73.3       | 0   | 216,648     | 191,117 | 136,880 | 2,349   | 2,349  | 27,887     | 18,388     |
| 87.2       | 0   | 32,781      | 30,683  | 23,199  | 0       | 0      | 5,453      | 1,507      |
| 100.0      | 0   | 17,668      | 14,968  | 12,137  | 0       | 0      | 2,406      | 266        |
| 68.7       | 0   | 166,199     | 145,466 | 101,544 | 2,349   | 2,349  | 20,028     | 16,615     |
| 42.7       | 0   | 43,539      | 36,269  | 27,244  | 0       | 0      | 3,855      | 5,170      |
| 0.0        | 0   | 1,695       | 1,695   | 1,157   | 0       | 0      | 0          | 538        |
| 45.4       | 0   | 41,844      | 34,574  | 26,087  | 0       | 0      | 3,855      | 4,632      |
| 94.9       | 0   | 417,983     | 351,888 | 290,521 | 2,921   | 2,921  | 44,967     | 3,839      |
| 100.0      | 0   | 100,040     | 80,003  | 63,087  | 2,329   | 2,329  | 9,500      | 0          |
| 100.0      | 0   | 204,403     | 179,829 | 154,775 | 0       | 0      | 22,358     | 0          |
| 85.2       | 0   | 113,540     | 92,056  | 72,659  | 592     | 592    | 13,109     | 3,839      |
| 100.0      | 0   | 339,656     | 274,301 | 202,175 | 11,002  | 11,002 | 33,896     | 32         |
| 100.0      | 0   | 99,088      | 82,949  | 59,701  | 4,920   | 4,920  | 9,334      | 32         |
| 100.0      | 0   | 108,895     | 81,672  | 55,074  | 5,935   | 5,935  | 8,892      | 0          |
| 100.0      | 0   | 131,673     | 109,680 | 87,400  | 147     | 147    | 15,670     | 0          |
| 81.7       | 0   | 678,762     | 418,445 | 322,723 | 10,061  | 10,062 | 49,091     | 18,655     |
| 85.3       | 0   | 187,564     | 118,464 | 88,311  | 4,129   | 4,129  | 9,904      | 5,116      |
| 71.3       | 0   | 230,748     | 145,690 | 116,500 | 3,178   | 3,179  | 13,145     | 6,799      |
| 86.4       | 0   | 260,450     | 154,291 | 117,912 | 2,754   | 2,754  | 26,042     | 6,740      |
| 93.7       | 0   | 707,046     | 509,791 | 372,456 | 12,694  | 12,694 | 74,240     | 5,187      |
| 100.0      | 0   | 208,804     | 173,169 | 114,222 | 8,639   | 8,639  | 18,362     | 0          |
| 100.0      | 0   | 105,696     | 78,267  | 56,623  | 2,997   | 2,997  | 10,026     | 309        |
| 90.1       | 0   | 392,546     | 258,355 | 201,611 | 1,058   | 1,058  | 45,852     | 4,878      |

## 市町村道の現況（令和3年4月1日現在）

| 市町村名 | 改 良 済       |             |            |            | 未 改 良      |            |            |               |
|------|-------------|-------------|------------|------------|------------|------------|------------|---------------|
|      | 19.5m<br>以上 | 13.0m<br>以上 | 5.5m<br>以上 | 5.5m<br>未満 | 5.5m<br>以上 | 3.5m<br>以上 | 3.5m<br>未満 | うち自動車<br>交通不能 |
| 南風原町 | 43          | 90          | 22,403     | 43,870     | 573        | 11,379     | 15,687     | 117           |
| 一級   | 0           | 0           | 7,616      | 3,648      | 109        | 2,009      | 559        | 0             |
| 二級   | 0           | 23          | 7,509      | 5,968      | 38         | 740        | 1,133      | 0             |
| その他  | 43          | 67          | 7,278      | 34,254     | 426        | 8,630      | 13,995     | 117           |
| 渡嘉敷村 | 0           | 10          | 6,446      | 12,848     | 0          | 0          | 0          | 0             |
| 一級   | 0           | 0           | 3,330      | 2,254      | 0          | 0          | 0          | 0             |
| 二級   | 0           | 10          | 3,002      | 871        | 0          | 0          | 0          | 0             |
| その他  | 0           | 0           | 114        | 9,723      | 0          | 0          | 0          | 0             |
| 座間味村 | 11          | 0           | 2,815      | 6,378      | 257        | 2,536      | 14,993     | 4,152         |
| 一級   | 0           | 0           | 2,736      | 3,516      | 0          | 50         | 332        | 92            |
| 二級   | 0           | 0           | 64         | 1,303      | 13         | 239        | 1,449      | 82            |
| その他  | 11          | 0           | 15         | 1,559      | 244        | 2,247      | 13,212     | 3,978         |
| 粟国村  | 0           | 0           | 2,991      | 24,896     | 27         | 4,038      | 14,323     | 1,012         |
| 一級   | 0           | 0           | 37         | 5,416      | 0          | 922        | 585        | 0             |
| 二級   | 0           | 0           | 36         | 2,370      | 0          | 266        | 0          | 0             |
| その他  | 0           | 0           | 2,918      | 17,110     | 27         | 2,850      | 13,738     | 1,012         |
| 渡名喜村 | 0           | 0           | 130        | 3,725      | 181        | 363        | 4,626      | 1             |
| 一級   | 0           | 0           | 0          | 0          | 33         | 20         | 485        | 0             |
| その他  | 0           | 0           | 130        | 3,725      | 148        | 343        | 4,141      | 1             |
| 南大東村 | 0           | 0           | 33,772     | 11,195     | 27         | 1,056      | 2,756      | 0             |
| 一級   | 0           | 0           | 8,843      | 657        | 0          | 0          | 0          | 0             |
| 二級   | 0           | 0           | 21,953     | 405        | 0          | 0          | 0          | 0             |
| その他  | 0           | 0           | 2,976      | 10,133     | 27         | 1,056      | 2,756      | 0             |
| 北大東村 | 12          | 15          | 29,480     | 4,389      | 0          | 0          | 32         | 0             |
| 一級   | 0           | 0           | 8,955      | 379        | 0          | 0          | 32         | 0             |
| 二級   | 12          | 5           | 8,130      | 745        | 0          | 0          | 0          | 0             |
| その他  | 0           | 10          | 12,395     | 3,265      | 0          | 0          | 0          | 0             |
| 伊平屋村 | 19          | 92          | 26,157     | 22,823     | 5,816      | 5,527      | 7,312      | 4,596         |
| 一級   | 5           | 51          | 9,093      | 755        | 1,896      | 1,931      | 1,289      | 55            |
| 二級   | 0           | 0           | 13,145     | 0          | 3,492      | 2,029      | 1,278      | 1,090         |
| その他  | 14          | 41          | 3,919      | 22,068     | 428        | 1,567      | 4,745      | 3,451         |
| 伊是名村 | 6           | 52          | 32,083     | 42,099     | 9          | 2,760      | 2,418      | 691           |
| 一級   | 6           | 30          | 16,739     | 1,587      | 0          | 0          | 0          | 0             |
| 二級   | 0           | 14          | 8,604      | 1,408      | 1          | 25         | 283        | 0             |
| その他  | 0           | 8           | 6,740      | 39,104     | 8          | 2,735      | 2,135      | 691           |



単位：メートル

| 舗装済    | 未舗装    | 舗装済    |        |        | 道路延長   | 橋梁     |     | トンネル |    |
|--------|--------|--------|--------|--------|--------|--------|-----|------|----|
|        |        | セメント   | アスファルト |        |        | 個数     | 延長  | 個数   | 延長 |
|        |        |        | 高級     | 簡易     |        |        |     |      |    |
| 92,340 | 1,705  | 6,616  | 52,063 | 33,661 | 93,292 | (6) 59 | 753 | 0    | 0  |
| 13,941 | 0      | 11     | 10,340 | 3,590  | 13,815 | 12     | 126 | 0    | 0  |
| 15,162 | 249    | 334    | 9,746  | 5,082  | 15,374 | (1) 4  | 37  | 0    | 0  |
| 63,237 | 1,456  | 6,271  | 31,977 | 24,989 | 64,103 | (5) 43 | 590 | 0    | 0  |
| 19,304 | 0      | 111    | 9,877  | 9,316  | 19,104 | 10     | 200 | 0    | 0  |
| 5,584  | 0      | 5      | 4,474  | 1,105  | 5,565  | 5      | 19  | 0    | 0  |
| 3,883  | 0      | 106    | 3,019  | 758    | 3,706  | 4      | 177 | 0    | 0  |
| 9,837  | 0      | 0      | 2,384  | 7,453  | 9,833  | 1      | 4   | 0    | 0  |
| 13,498 | 13,492 | 849    | 2,393  | 10,256 | 26,192 | 7      | 798 | 0    | 0  |
| 6,634  | 0      | 184    | 2,393  | 4,057  | 6,083  | 5      | 551 | 0    | 0  |
| 1,515  | 1,553  | 4      | 0      | 1,511  | 3,068  | 0      | 0   | 0    | 0  |
| 5,349  | 11,939 | 661    | 0      | 4,688  | 17,041 | 2      | 247 | 0    | 0  |
| 33,931 | 12,344 | 20,792 | 10,260 | 2,879  | 46,257 | 6      | 18  | 0    | 0  |
| 6,071  | 889    | 2,502  | 2,517  | 1,052  | 6,954  | 2      | 6   | 0    | 0  |
| 2,672  | 0      | 170    | 2,236  | 266    | 2,669  | 1      | 3   | 0    | 0  |
| 25,188 | 11,455 | 18,120 | 5,507  | 1,561  | 36,634 | 3      | 9   | 0    | 0  |
| 3,856  | 5,169  | 3,856  | 0      | 0      | 9,025  | 0      | 0   | 0    | 0  |
| 0      | 538    | 0      | 0      | 0      | 538    | 0      | 0   | 0    | 0  |
| 3,856  | 4,631  | 3,856  | 0      | 0      | 8,487  | 0      | 0   | 0    | 0  |
| 46,301 | 2,505  | 356    | 32,410 | 13,535 | 48,720 | 8      | 86  | 0    | 0  |
| 9,500  | 0      | 0      | 8,773  | 727    | 9,447  | 3      | 53  | 0    | 0  |
| 22,358 | 0      | 26     | 21,967 | 365    | 22,341 | 2      | 17  | 0    | 0  |
| 14,443 | 2,505  | 330    | 1,670  | 12,443 | 16,932 | 3      | 16  | 0    | 0  |
| 33,928 | 0      | 211    | 29,219 | 4,498  | 33,922 | 1      | 6   | 0    | 0  |
| 9,366  | 0      | 211    | 7,762  | 1,393  | 9,366  | 0      | 0   | 0    | 0  |
| 8,892  | 0      | 0      | 8,490  | 402    | 8,892  | 0      | 0   | 0    | 0  |
| 15,670 | 0      | 0      | 12,967 | 2,703  | 15,664 | 1      | 6   | 0    | 0  |
| 55,343 | 12,403 | 1,623  | 15,055 | 38,665 | 67,480 | 22     | 266 | 0    | 0  |
| 12,817 | 2,203  | 11     | 4,293  | 8,513  | 14,970 | 5      | 50  | 0    | 0  |
| 14,217 | 5,727  | 3      | 6,844  | 7,370  | 19,944 | 0      | 0   | 0    | 0  |
| 28,309 | 4,473  | 1,609  | 3,918  | 22,782 | 32,566 | 17     | 216 | 0    | 0  |
| 74,398 | 5,029  | 921    | 45,598 | 27,879 | 79,287 | 19     | 140 | 0    | 0  |
| 18,362 | 0      | 0      | 13,183 | 5,179  | 18,308 | 7      | 54  | 0    | 0  |
| 10,335 | 0      | 25     | 6,051  | 4,259  | 10,314 | 3      | 21  | 0    | 0  |
| 45,701 | 5,029  | 896    | 26,364 | 18,441 | 50,665 | 9      | 65  | 0    | 0  |

※（ ）市町村境界に架設された橋梁個数。

## 市町村道の現況（令和3年4月1日現在）

| 市町村名 | 路線数    | 総延長       | 重用     | 未供用    | 実延長       | 改良率<br>(%) | 舗装<br>高級<br>率(%) |
|------|--------|-----------|--------|--------|-----------|------------|------------------|
| 久米島町 | 369    | 202,074   | 2,510  | 2,737  | 196,827   | 50.5       | 37.6             |
| 一級   | 10     | 35,253    | 54     | 0      | 35,199    | 80.2       | 50.3             |
| 二級   | 12     | 20,929    | 78     | 0      | 20,851    | 92.5       | 78.2             |
| その他  | 347    | 145,892   | 2,378  | 2,737  | 140,777   | 36.8       | 28.3             |
| 八重瀬町 | 557    | 235,335   | 3,002  | 96     | 232,237   | 50.0       | 48.6             |
| 一級   | 17     | 19,598    | 140    | 0      | 19,458    | 87.1       | 55.2             |
| 二級   | 36     | 34,817    | 397    | 0      | 34,420    | 69.6       | 32.3             |
| その他  | 504    | 180,920   | 2,465  | 96     | 178,359   | 42.1       | 51.0             |
| 多良間村 | 133    | 124,952   | 2,128  | 582    | 122,242   | 30.6       | 52.4             |
| 一級   | 5      | 15,019    | 7      | 0      | 15,012    | 71.1       | 100.0            |
| 二級   | 1      | 606       | 32     | 0      | 574       | 0.0        | 100.0            |
| その他  | 127    | 109,327   | 2,089  | 582    | 106,656   | 25.1       | 45.4             |
| 竹富町  | 235    | 141,047   | 1,496  | 13,819 | 125,732   | 33.9       | 24.2             |
| 一級   | 3      | 4,178     | 0      | 0      | 4,178     | 95.2       | 12.0             |
| 二級   | 17     | 27,016    | 212    | 4,897  | 21,907    | 76.0       | 64.9             |
| その他  | 215    | 109,853   | 1,284  | 8,922  | 99,647    | 22.1       | 15.7             |
| 与那国町 | 242    | 128,679   | 2,291  | 667    | 125,721   | 28.5       | 11.2             |
| 一級   | 4      | 12,360    | 895    | 0      | 11,465    | 61.7       | 0.1              |
| 二級   | 5      | 3,736     | 43     | 0      | 3,693     | 75.7       | 22.2             |
| その他  | 233    | 112,583   | 1,353  | 667    | 110,563   | 23.4       | 12.0             |
| 総合計  | 16,809 | 6,782,457 | 99,424 | 94,043 | 6,588,990 | 65.4       | 42.3             |
| 一級   | 661    | 907,217   | 7,749  | 5,255  | 894,213   | 84.7       | 68.7             |
| 二級   | 1,212  | 1,118,704 | 9,993  | 8,022  | 1,100,689 | 68.7       | 43.2             |
| その他  | 14,936 | 4,756,536 | 81,682 | 80,766 | 4,594,088 | 60.9       | 37.0             |

単位：メートル

| 舗装<br>簡易<br>含率<br>(%) | 歩<br>道<br>橋 | 道 路 面 積 (㎡) |            |            | 歩 道 延 長   |           | 改 良 済<br>延 長 | 未 改 良<br>延 長 |
|-----------------------|-------------|-------------|------------|------------|-----------|-----------|--------------|--------------|
|                       |             | 道 路 敷       | 道 路 部      | 車 道        | 設 置 延 長   | 総 延 長     |              |              |
| 78.3                  | 0           | 1,424,908   | 1,083,806  | 789,537    | 32,466    | 38,124    | 99,335       | 97,492       |
| 100.0                 | 0           | 322,390     | 235,166    | 176,737    | 7,348     | 9,406     | 28,225       | 6,974        |
| 95.9                  | 0           | 229,430     | 175,190    | 112,259    | 15,280    | 16,505    | 19,283       | 1,568        |
| 70.3                  | 0           | 873,088     | 673,450    | 500,541    | 9,838     | 12,213    | 51,827       | 88,950       |
| 92.8                  | 0           | 1,690,055   | 1,464,041  | 1,092,987  | 38,648    | 53,273    | 116,014      | 116,223      |
| 99.5                  | 0           | 186,425     | 154,548    | 115,484    | 9,253     | 10,789    | 16,951       | 2,507        |
| 93.3                  | 0           | 263,599     | 226,723    | 171,769    | 7,950     | 9,425     | 23,940       | 10,480       |
| 92.0                  | 0           | 1,240,031   | 1,082,770  | 805,734    | 21,445    | 33,059    | 75,123       | 103,236      |
| 57.1                  | 0           | 822,575     | 683,863    | 483,187    | 15,499    | 15,904    | 37,389       | 84,853       |
| 100.0                 | 0           | 124,845     | 115,218    | 95,314     | 437       | 826       | 10,668       | 4,344        |
| 100.0                 | 0           | 3,617       | 3,247      | 2,494      | 0         | 0         | 0            | 574          |
| 50.8                  | 0           | 694,113     | 565,398    | 385,379    | 15,062    | 15,078    | 26,721       | 79,935       |
| 56.3                  | 0           | 803,522     | 709,714    | 508,331    | 20,556    | 125,732   | 42,637       | 83,095       |
| 100.0                 | 0           | 40,703      | 31,948     | 23,215     | 1,360     | 4,178     | 3,977        | 201          |
| 83.5                  | 0           | 188,726     | 163,835    | 106,187    | 9,025     | 21,907    | 16,647       | 5,260        |
| 48.5                  | 0           | 574,093     | 513,931    | 378,929    | 10,171    | 99,647    | 22,013       | 77,634       |
| 49.7                  | 0           | 785,801     | 630,065    | 470,289    | 11,195    | 11,195    | 35,779       | 89,942       |
| 89.8                  | 0           | 121,577     | 73,698     | 62,051     | 76        | 76        | 7,078        | 4,387        |
| 98.1                  | 0           | 25,931      | 24,890     | 19,491     | 528       | 528       | 2,794        | 899          |
| 43.9                  | 0           | 638,293     | 531,477    | 388,747    | 10,591    | 10,591    | 25,907       | 84,656       |
| 86.2                  | 15          | 49,517,940  | 42,770,623 | 30,756,062 | 1,323,006 | 1,969,358 | 4,309,141    | 2,279,849    |
| 96.4                  | 15          | 9,693,355   | 8,130,568  | 5,564,349  | 427,298   | 606,434   | 756,984      | 137,229      |
| 90.2                  | 0           | 8,903,206   | 7,481,919  | 5,381,599  | 276,929   | 368,878   | 755,975      | 344,714      |
| 83.2                  | 0           | 30,921,379  | 27,158,136 | 19,810,114 | 618,779   | 994,046   | 2,796,182    | 1,797,906    |

## 市町村道の現況（令和3年4月1日現在）

| 市町村名  | 改 良 済       |             |            |            | 未 改 良      |            |            |               |
|-------|-------------|-------------|------------|------------|------------|------------|------------|---------------|
|       | 19.5m<br>以上 | 13.0m<br>以上 | 5.5m<br>以上 | 5.5m<br>未満 | 5.5m<br>以上 | 3.5m<br>以上 | 3.5m<br>未満 | うち自動車<br>交通不能 |
| 久米島町  | 0           | 67          | 38,825     | 60,443     | 761        | 19,190     | 77,541     | 1,890         |
| 一級    | 0           | 0           | 12,191     | 16,034     | 215        | 1,158      | 5,601      | 0             |
| 二級    | 0           | 32          | 16,951     | 2,300      | 0          | 405        | 1,163      | 0             |
| その他   | 0           | 35          | 9,683      | 42,109     | 546        | 17,627     | 70,777     | 1,890         |
| 八重瀬町  | 21          | 311         | 44,571     | 71,111     | 12,727     | 68,520     | 34,976     | 456           |
| 一級    | 0           | 0           | 11,750     | 5,201      | 527        | 1,746      | 234        | 0             |
| 二級    | 0           | 31          | 8,708      | 15,201     | 3,135      | 5,214      | 2,131      | 0             |
| その他   | 21          | 280         | 24,113     | 50,709     | 9,065      | 61,560     | 32,611     | 456           |
| 多良間村  | 0           | 20          | 31,986     | 5,383      | 9,936      | 12,445     | 62,472     | 247           |
| 一級    | 0           | 20          | 8,412      | 2,236      | 3,661      | 303        | 380        | 0             |
| 二級    | 0           | 0           | 0          | 0          | 0          | 574        | 0          | 0             |
| その他   | 0           | 0           | 23,574     | 3,147      | 6,275      | 11,568     | 62,092     | 247           |
| 竹富町   | 0           | 17          | 21,477     | 21,143     | 1,982      | 30,719     | 50,394     | 5,597         |
| 一級    | 0           | 0           | 2,546      | 1,431      | 38         | 151        | 12         | 0             |
| 二級    | 0           | 17          | 9,015      | 7,615      | 22         | 2,536      | 2,702      | 0             |
| その他   | 0           | 0           | 9,916      | 12,097     | 1,922      | 28,032     | 47,680     | 5,597         |
| 与那国町  | 11          | 13          | 18,665     | 17,090     | 3,632      | 24,607     | 61,703     | 1,897         |
| 一級    | 0           | 0           | 6,021      | 1,057      | 1,047      | 2,505      | 835        | 87            |
| 二級    | 11          | 13          | 1,267      | 1,503      | 184        | 505        | 210        | 0             |
| その他   | 0           | 0           | 11,377     | 14,530     | 2,401      | 21,597     | 60,658     | 1,810         |
| 総 合 計 | 3,305       | 29,751      | 1,820,430  | 2,455,655  | 148,712    | 773,899    | 1,357,238  | 76,727        |
| 一級    | 1,433       | 12,207      | 578,507    | 164,837    | 20,797     | 55,891     | 60,541     | 2,307         |
| 二級    | 262         | 2,319       | 394,701    | 358,693    | 35,511     | 149,652    | 159,551    | 3,928         |
| その他   | 1,610       | 15,225      | 847,222    | 1,932,125  | 92,404     | 568,356    | 1,137,146  | 70,492        |

単位：メートル

| 舗装済       | 未舗装     | 舗装済     |           |           | 道路延長      | 橋梁      |        | トンネル |     |
|-----------|---------|---------|-----------|-----------|-----------|---------|--------|------|-----|
|           |         | セメント    | アスファルト    |           |           | 個数      | 延長     | 個数   | 延長  |
|           |         |         | 高級        | 簡易        |           |         |        |      |     |
| 154,188   | 42,639  | 7,435   | 66,490    | 80,263    | 196,080   | 78      | 747    | 0    | 0   |
| 35,199    | 0       | 387     | 17,320    | 17,492    | 34,940    | 22      | 259    | 0    | 0   |
| 19,996    | 855     | 0       | 16,310    | 3,686     | 20,461    | 52      | 390    | 0    | 0   |
| 98,993    | 41,784  | 7,048   | 32,860    | 59,085    | 140,679   | 4       | 98     | 0    | 0   |
| 215,514   | 16,723  | 3,299   | 109,581   | 102,634   | 231,657   | (1) 82  | 580    | 0    | 0   |
| 19,358    | 100     | 15      | 10,733    | 8,610     | 19,398    | 9       | 60     | 0    | 0   |
| 32,112    | 2,308   | 156     | 10,950    | 21,006    | 34,238    | 18      | 182    | 0    | 0   |
| 164,044   | 14,315  | 3,128   | 87,898    | 73,018    | 178,021   | (1) 55  | 338    | 0    | 0   |
| 69,759    | 52,483  | 1,517   | 62,523    | 5,719     | 122,242   | 0       | 0      | 0    | 0   |
| 15,012    | 0       | 0       | 15,012    | 0         | 15,012    | 0       | 0      | 0    | 0   |
| 574       | 0       | 0       | 574       | 0         | 574       | 0       | 0      | 0    | 0   |
| 54,173    | 52,483  | 1,517   | 46,937    | 5,719     | 106,656   | 0       | 0      | 0    | 0   |
| 70,772    | 54,960  | 8,777   | 21,618    | 40,377    | 125,732   | 0       | 0      | 0    | 0   |
| 4,178     | 0       | 0       | 500       | 3,678     | 4,178     | 0       | 0      | 0    | 0   |
| 18,302    | 3,605   | 4,495   | 9,726     | 4,081     | 21,907    | 0       | 0      | 0    | 0   |
| 48,292    | 51,355  | 4,282   | 11,392    | 32,618    | 99,647    | 0       | 0      | 0    | 0   |
| 62,468    | 63,253  | 3,279   | 10,798    | 48,391    | 125,644   | 17      | 77     | 0    | 0   |
| 10,297    | 1,168   | 0       | 11        | 10,286    | 11,446    | 4       | 19     | 0    | 0   |
| 3,621     | 72      | 295     | 523       | 2,803     | 3,693     | 0       | 0      | 0    | 0   |
| 48,550    | 62,013  | 2,984   | 10,264    | 35,302    | 110,505   | 13      | 58     | 0    | 0   |
|           |         |         |           |           |           | (10)    |        |      |     |
| 5,677,623 | 911,367 | 159,597 | 2,630,424 | 2,887,602 | 6,565,190 | 1,485   | 22,995 | 7    | 805 |
| 861,738   | 32,475  | 9,098   | 605,539   | 247,101   | 887,311   | (3) 353 | 6,594  | 4    | 308 |
| 992,916   | 107,773 | 21,509  | 453,548   | 517,859   | 1,095,542 | (1) 350 | 4,749  | 2    | 398 |
| 3,822,969 | 771,119 | 128,990 | 1,571,337 | 2,122,642 | 4,582,337 | (6) 782 | 11,652 | 1    | 99  |

※（ ）市町村境界に架設された橋梁個数。



## 8 . 道路の普及率

# 道路の普及率（1）

| 道路種別            | 全国<br>沖縄<br>県別 | 実延長            | 改良済延長          |            | 舗装済延長          |           |
|-----------------|----------------|----------------|----------------|------------|----------------|-----------|
|                 |                | (A)            | (B)            | (B/A)×100  | (C)            | (C/A)×100 |
| 一般国道<br>(指定区間)  | 全国             | Km<br>24,083.4 | Km<br>24,080.6 | %<br>100.0 | Km<br>24,066.3 | %<br>99.9 |
|                 | 沖縄県            | 327.7          | 327.7          | 100.0      | 327.7          | 100.0     |
| 一般国道<br>(指定区間外) | 全国             | 32,027.4       | 28,173.8       | 88.0       | 28,367.5       | 88.6      |
|                 | 沖縄県            | 174.0          | 168.3          | 96.7       | 164.4          | 94.5      |
| 一般国道計           | 全国             | 56,110.8       | 52,254.4       | 93.1       | 52,433.8       | 93.4      |
|                 | 沖縄県            | 501.7          | 496.0          | 98.9       | 492.1          | 98.1      |
| 主要地方道           | 全国             | 57,887.8       | 46,257.8       | 79.9       | 44,149.7       | 76.3      |
|                 | 沖縄県            | 413.7          | 383.3          | 92.7       | 394.4          | 95.3      |
| 一般都道府県道         | 全国             | 71,939.0       | 45,924.8       | 63.8       | 42,152.5       | 58.6      |
|                 | 沖縄県            | 668.7          | 594.5          | 88.9       | 575.9          | 86.1      |
| 都道府県道計          | 全国             | 129,826.8      | 92,182.6       | 71.0       | 86,302.3       | 66.5      |
|                 | 沖縄県            | 1,082.4        | 977.9          | 90.3       | 970.2          | 89.6      |
| 市町村道            | 全国             | 1,034,200.8    | 619,856.2      | 59.9       | 204,309.3      | 19.8      |
|                 | 沖縄県            | 6,589.0        | 4,309.1        | 65.4       | 2,790.0        | 42.3      |
| 計               | 全国             | 1,220,138.4    | 764,293.2      | 62.6       | 343,045.4      | 28.1      |
|                 | 沖縄県            | 8,173.1        | 5,783.0        | 70.8       | 4,252.3        | 52.0      |

\* 人口 全国 : 125,502 千人 , 沖縄 : 1,468 千人  
自動車台数 全国 : 78,130 千台 , 沖縄 : 1,106 千台  
面積 全国 : 377,975 km<sup>2</sup> , 沖縄 : 2,282 km<sup>2</sup>

〔面積〕は〔全国都道府県市区町村別面積調〕(国土交通省国土地理院)(令和3年10月1日現在)による。

〔人口〕は総務省統計局〔人口統計〕による数値である。(令和3年10月1日現在)

〔道路延長〕、〔道路面積〕は、道路統計年報2022(令和3年3月31日現在)(表4、表7)による。

〔自動車保有台数〕は国土交通省調べ。

(注)改良済延長は都道府県道以上は車道幅員5.5m以上、また市町村道は5.5m未満を含む延長で算出したものである。



道路統計年報（2022年版より）

| 幅員 $\geq$ 13.0m 改良延長 |                    | 歩道設置延長    |                    | 人口千人当り  |     |
|----------------------|--------------------|-----------|--------------------|---------|-----|
| (D)                  | (D/A) $\times$ 100 | (E)       | (E/A) $\times$ 100 | 道路延長    | 率   |
| Km                   | %                  | Km        | %                  | m/千人    | %   |
| 6,214.1              | 25.8               | 15,478.3  | 64.3               | 191.9   | 100 |
| 141.1                | 43.1               | 297.3     | 90.7               | 223.2   | 116 |
| 2,169.6              | 6.8                | 18,197.9  | 56.8               | 255.2   | 100 |
| 21.2                 | 12.2               | 138.8     | 79.8               | 118.5   | 46  |
| 8,383.7              | 14.9               | 33,676.2  | 60.0               | 447.1   | 100 |
| 162.3                | 32.3               | 436.1     | 86.9               | 341.8   | 76  |
| 3,924.9              | 6.8                | 28,075.9  | 48.5               | 461.3   | 100 |
| 49.9                 | 12.1               | 305.1     | 73.7               | 281.8   | 61  |
| 2,329.3              | 3.2                | 24,778.8  | 34.4               | 573.2   | 100 |
| 23.2                 | 3.5                | 506.1     | 75.7               | 455.5   | 79  |
| 6,254.3              | 4.8                | 52,854.7  | 40.7               | 1,034.5 | 100 |
| 73.1                 | 6.8                | 811.1     | 74.9               | 737.3   | 71  |
| 5,441.1              | 0.5                | 96,477.5  | 9.3                | 8,240.5 | 100 |
| 33.1                 | 0.5                | 1,323.0   | 20.1               | 4,488.4 | 54  |
| 20,079.0             | 1.6                | 183,008.4 | 15.0               | 9,722.1 | 100 |
| 268.5                | 3.3                | 2,570.2   | 31.4               | 5,567.5 | 57  |

## 道路の普及率（２）

| 道路種別            | 全国<br>沖縄<br>県別 | 人口千人当り      |          | 人口千人当り      |          | 人口1人当り                    |          |
|-----------------|----------------|-------------|----------|-------------|----------|---------------------------|----------|
|                 |                | 改良延長        | 率        | 舗装延長        | 率        | 道路部面積                     | 率        |
| 一般国道<br>(指定区間)  | 全国             | m/千人<br>192 | %<br>100 | m/千人<br>192 | %<br>100 | m <sup>2</sup> /千人<br>3.1 | %<br>100 |
|                 | 沖縄県            | 223         | 116      | 223         | 116      | 4.4                       | 142      |
| 一般国道<br>(指定区間外) | 全国             | 224         | 100      | 226         | 100      | 3.0                       | 100      |
|                 | 沖縄県            | 115         | 51       | 112         | 50       | 1.7                       | 57       |
| 一般国道計           | 全国             | 416         | 100      | 418         | 100      | 6.1                       | 100      |
|                 | 沖縄県            | 338         | 81       | 335         | 80       | 6.1                       | 100      |
| 主要地方道           | 全国             | 369         | 100      | 352         | 100      | 5.1                       | 100      |
|                 | 沖縄県            | 261         | 71       | 269         | 76       | 3.9                       | 76       |
| 一般都道府県道         | 全国             | 366         | 100      | 336         | 100      | 5.2                       | 100      |
|                 | 沖縄県            | 405         | 111      | 392         | 117      | 5.5                       | 106      |
| 都道府県道計          | 全国             | 735         | 100      | 688         | 100      | 10.3                      | 100      |
|                 | 沖縄県            | 666         | 91       | 661         | 96       | 9.4                       | 91       |
| 市町村道            | 全国             | 4,939       | 100      | 1,628       | 100      | 44.0                      | 100      |
|                 | 沖縄県            | 2,935       | 59       | 1,901       | 117      | 29.1                      | 66       |
| 計               | 全国             | 6,090       | 100      | 2,733       | 100      | 60.4                      | 100      |
|                 | 沖縄県            | 3,939       | 65       | 2,897       | 106      | 44.6                      | 74       |

\* 人口 全国 : 125,502 千人 , 沖縄 : 1,468 千人  
自動車台数 全国 : 78,130 千台 , 沖縄 : 1,106 千台  
面積 全国 : 377,975 km<sup>2</sup> , 沖縄 : 2,282 km<sup>2</sup>

〔面積〕は〔全国都道府県市区町村別面積調〕(国土交通省国土地理院)(令和3年10月1日現在)による。  
〔人口〕は総務省統計局〔人口統計〕による数値である。(令和3年10月1日現在)  
〔道路延長〕、〔道路面積〕は、道路統計年報2022(令和3年3月31日現在)(表4、表7)による。  
〔自動車保有台数〕は国土交通省調べ。

(注)改良済延長は都道府県道以上は車道幅員5.5m以上、また市町村道は5.5m未満を含む延長で算出したものである。

道路統計年報（2022年版より）

| 車 千台当り |     | 車 1台当り |     | 車 1台当り |     | 面積 k m <sup>2</sup> 当り |     |
|--------|-----|--------|-----|--------|-----|------------------------|-----|
| 道路延長   | 率   | 改良延長   | 率   | 舗装延長   | 率   | 道路延長                   | 率   |
| m/千台   | %   | m/台    | %   | m/台    | %   | m/ k m <sup>2</sup>    | %   |
| 308    | 100 | 0.3    | 100 | 0.3    | 100 | 64                     | 100 |
| 296    | 96  | 0.3    | 100 | 0.3    | 100 | 144                    | 225 |
| 410    | 100 | 0.4    | 100 | 0.4    | 100 | 85                     | 100 |
| 157    | 38  | 0.2    | 50  | 0.1    | 25  | 76                     | 90  |
| 718    | 100 | 0.7    | 100 | 0.7    | 100 | 148                    | 100 |
| 454    | 63  | 0.4    | 57  | 0.4    | 57  | 220                    | 148 |
| 741    | 100 | 0.6    | 100 | 0.6    | 100 | 153                    | 100 |
| 374    | 50  | 0.3    | 50  | 0.4    | 67  | 181                    | 118 |
| 921    | 100 | 0.6    | 100 | 0.5    | 100 | 190                    | 100 |
| 605    | 66  | 0.5    | 83  | 0.5    | 100 | 293                    | 154 |
| 1,662  | 100 | 1.2    | 100 | 1.1    | 100 | 343                    | 100 |
| 979    | 59  | 0.9    | 75  | 0.9    | 82  | 474                    | 138 |
| 13,237 | 100 | 7.9    | 100 | 2.6    | 100 | 2,736                  | 100 |
| 5,957  | 45  | 3.9    | 49  | 2.5    | 96  | 2,887                  | 106 |
| 15,617 | 100 | 9.8    | 100 | 4.4    | 100 | 3,228                  | 100 |
| 7,389  | 47  | 5.2    | 53  | 3.8    | 86  | 3,581                  | 111 |