

-14 県内・県外産地別取扱数量及び金額(月別)

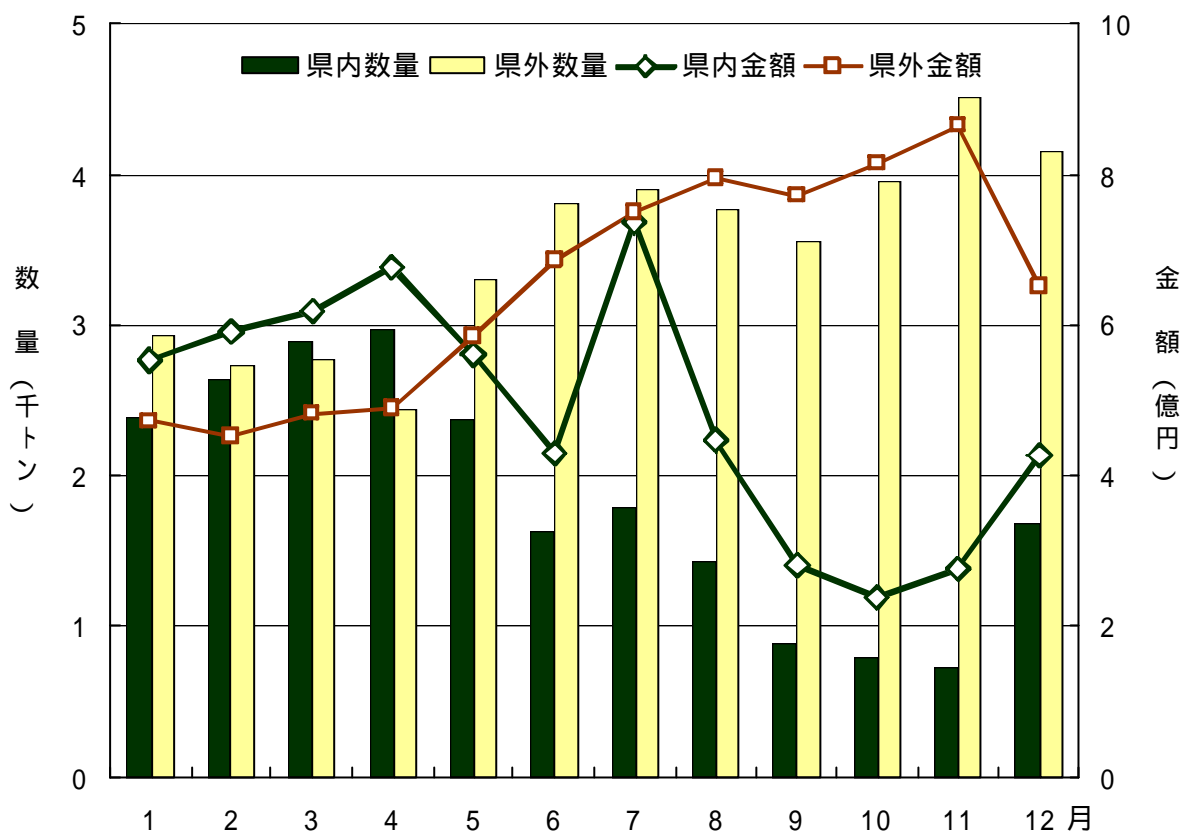

-15 種類別県内産シェア(月別)

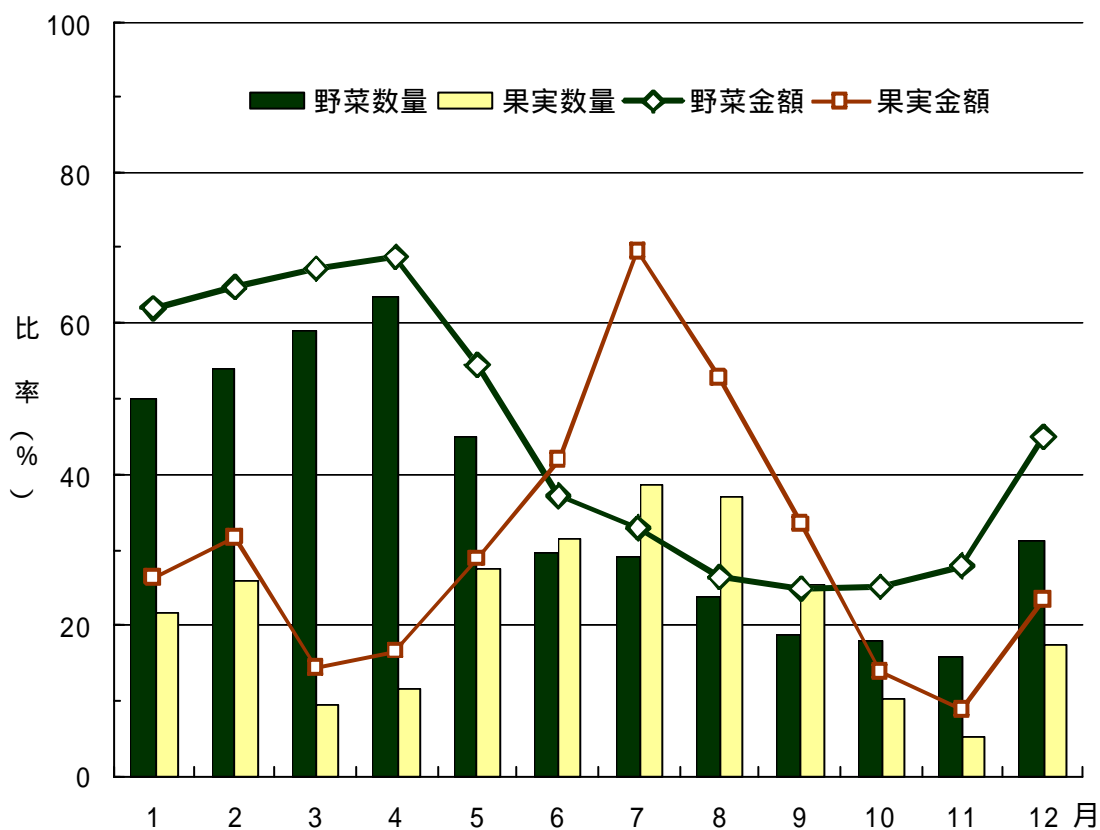

-16 県内産種類別品目順位

野 菜

順位	品 目	数 量 (トン)	割合 (%)
1	キャベツ	3,024	15.6
2	ゴーヤー	2,388	12.4
3	レタス	1,949	10.1
4	野菜加工	1,305	6.8
5	きゅうり	1,213	6.3
6	にんじん	1,120	5.8
7	トマト	934	4.8
8	とうがん	922	4.8
9	ピーマン	779	4.0
10	かぼちゃ	647	3.3
11	へちま	590	3.1
12	いんげん	366	1.9
13	なす	330	1.7
14	オクラ	294	1.5
15	ちんげんさい	279	1.4
16	パパイヤ(青物)	264	1.4
17	からしな	221	1.1
18	こまつな	202	1.0
19	ほうれん草	181	0.9
20	田いも	169	0.9
	その他	2,152	11.1

品 目	金 額 (千円)	割合 (%)
ゴーヤー	724,278	16.0
野菜加工	448,830	9.9
きゅうり	328,386	7.3
キャベツ	289,963	6.4
レタス	246,460	5.5
ピーマン	240,728	5.3
トマト	236,762	5.2
いんげん	207,706	4.6
かぼちゃ	172,707	3.8
にんじん	141,310	3.1
オクラ	135,005	3.0
らっきょう	109,897	2.4
へちま	107,601	2.4
とうがん	107,066	2.4
なす	86,160	1.9
田いも	76,686	1.7
ちんげんさい	72,262	1.6
からしな	61,183	1.4
青葱	60,936	1.3
かいわれ	60,803	1.3
その他	601,035	13.3

果 実

1	パインアツプル	729	25.4
2	マンゴー	549	19.1
4	すいか	374	13.0
5	みかん	189	6.6
6	ドラゴンフル - ツ	115	4.0
7	シークァーサー	105	3.7
8	バナナ	80	2.8
9	天草みかん	48	1.7
10	パッションフル - ツ	47	1.6
11	メロン	41	1.4
12	その他柑橘類	34	1.2
13	パパイヤ	34	1.2
14	カーブチー	27	0.9
15	ゴレイシ	26	0.9
16	アテモヤ	13	0.5
17	マーコット	10	0.4
18	グアバ	10	0.3
19	カニステル	7	0.3
20	プラム	4	0.2
	その他	22	0.8

マンゴー	653,462	49.5
パインアツプル	176,007	13.3
すいか	68,440	5.2
ドラゴンフル - ツ	49,754	3.8
みかん	47,571	3.6
パッションフル - ツ	41,911	3.2
バナナ	21,988	1.7
シークァーサー	20,326	1.5
メロン	19,130	1.4
天草みかん	19,035	1.4
パパイヤ	17,988	1.4
ゴレイシ	17,160	1.3
アテモヤ	16,991	1.3
その他柑橘類	8,792	0.7
カーブチー	5,096	0.4
マーコット	3,343	0.3
カニステル	2,445	0.2
プラム	2,381	0.2
びわ	2,356	0.2
その他	10,429	0.8

-17 県内野菜の品目別取扱数量及び金額(月別)

品目	上段:数量(kg)、中段:金額(円)、下段:単価(円/kg)												
	1月	2月	3月	4月	5月	6月	7月	8月	9月	10月	11月	12月	総計
だいこん	31,891	44,900	18,917	7,233	995						148	1,728	105,812
	1,828,478	2,377,876	895,233	443,849	23,993						81,932	216,160	5,807,521
	57	53	44	61	24						554	125	55
かぶ	800	793	214									20	1,827
	111,375	53,767	11,004									1,838	177,984
	139	68	51									92	97
にんじん	139,447	171,829	289,890	244,715	70,493	33,110	64,658	9,206	710		360	10,450	1,034,868
	13,988,474	18,631,301	30,785,330	25,681,705	6,626,962	4,051,806	11,484,362	2,036,802	158,445		58,276	1,213,561	114,717,024
	100	108	106	105	94	122	178	221	223		162	116	111
島にんじん	33,853	20,794	4,668	1,790	386	20					431	8,270	84,830
	7,996,431	5,416,293	1,545,842	427,087	97,611	6,300					174,153	4,079,509	26,592,902
	236	260	331	239	253	315					404	493	469
ごぼう	249	1,071	1,354	5,115	2,319	967	936	2,115	119			234	14,479
	106,617	488,664	396,163	1,885,921	327,895	183,217	108,559	1,305,576	27,323			310,485	5,140,420
	428	456	293	369	141	189	116	617	230			1,327	355
たけのこ						2							2
													1,050
													525
うこん	58	132	77	111		315	92			15	70	96	966
	12,999	26,356	29,516	25,011	43,554	2,462				3,150	20,328	18,376	181,752
	224	200	383	225	138	27				210	290	191	188
その他の根菜類	90	103											193
	8,190	21,032											29,222
	91	204											151
はくさい	12,489	17,803	4,510	7,825	1,031	30					500	13,635	57,823
	620,239	721,352	219,923	582,909	116,509	7,665					29,190	609,213	2,907,000
	50	41	49	74	113	256					58	45	50
さんとうさい	2,839	3,532	3,058	2,101	1,997	2,384	1,210	1,197	1,247	3,393	2,454	2,810	28,222
	898,315	710,879	625,272	448,780	513,399	769,487	486,418	651,475	745,186	1,058,018	853,486	537,823	8,298,538
	316	201	204	214	257	323	402	544	598	312	348	191	294
からしな	14,449	16,575	21,086	27,264	23,062	20,077	16,264	13,685	12,662	17,212	19,604	18,571	220,511
	4,485,265	5,111,620	5,173,518	5,471,778	5,116,253	5,409,643	5,002,837	4,350,300	5,982,373	4,889,752	6,356,759	3,832,997	61,183,095
	310	308	245	201	222	269	308	318	472	284	324	206	277
こまつな	13,695	17,500	19,548	20,141	19,990	16,870	12,896	10,330	8,750	19,957	19,984	22,397	202,058
	4,639,260	4,829,115	4,445,158	4,659,716	5,478,579	4,761,397	4,556,951	4,267,431	4,819,293	6,106,282	6,415,997	4,091,171	59,070,350
	339	276	227	231	274	282	353	413	551	306	321	183	292
キャベツ	496,500	642,465	513,715	599,773	409,025	75,411	1,869				25,698	259,596	3,024,052
	36,354,646	59,174,878	45,934,752	64,574,367	48,575,255	7,212,102	154,928				3,771,051	24,211,240	289,963,219
	73	92	89	108	119	96	83				147	93	96
レッドキャベツ	1,158	2,880	3,378	4,437	974	639					220	168	13,854
	140,229	301,299	280,564	336,539	299,093	167,265					45,780	28,613	1,599,382
	121	105	83	76	307	282					208	170	115
グリーンポール													566
													31,395
													55

上段:数量(kg)、中段:金額(円)、下段:単価(円/kg)

品目	12月												合計
	1月	2月	3月	4月	5月	6月	7月	8月	9月	10月	11月	12月	
ほうれん草	32,999	30,692	27,047	19,991	4,104	692	2,355	1,593	1,448	1,945	8,169	50,221	181,256
	12,501,494	7,769,779	7,112,447	5,909,751	1,139,038	300,573	1,133,685	854,175	786,682	961,916	3,561,561	12,725,384	54,756,485
ねぎ	379	253	263	296	278	434	481	536	543	495	436	253	302
	21	35	16	35	16	16	16	16	16	16	16	16	72
	5,555	3,992	1,344	3,992	1,344	84	114	84	84	84	84	84	10,891
青葱	8,251	7,932	8,081	7,149	4,605	3,715	5,377	6,477	4,800	6,012	5,894	7,924	76,217
	6,566,667	6,778,281	4,190,362	4,903,538	3,025,452	2,108,631	6,358,906	6,664,397	6,800,368	4,983,518	4,933,210	3,616,740	60,936,070
	796	855	519	686	657	568	1,183	1,029	1,417	829	838	456	800
	103	103	103	103	103	103	103	103	103	103	103	103	103
みつば													40,740
													396
みず菜	2,821	2,935	3,292	2,174	1,320	361	259	59	200	423	429	1,758	16,031
	1,261,247	993,780	925,648	765,639	461,945	95,411	113,737	28,245	91,676	251,845	205,791	495,600	5,690,564
	447	339	281	352	350	284	439	479	458	595	480	282	355
しゅんぎく	3,788	4,144	1,346	26							189	4,707	14,200
	1,087,171	469,328	172,162	5,229							61,845	878,437	2,674,172
	287	113	128	201							327	187	188
にら	8,385	10,259	12,067	11,286	11,885	6,903	7,126	8,724	7,972	8,072	5,139	6,430	104,248
	6,443,559	4,496,601	3,164,861	4,165,399	2,049,012	1,621,960	2,036,222	1,952,819	3,357,135	3,282,783	3,826,608	3,502,931	39,899,890
	768	438	282	369	172	235	286	224	421	407	745	545	383
セルリー	24,215	30,891	40,834	26,590	13,184	12							147,924
	2,205,208	2,466,760	3,731,172	2,870,337	2,200,066	5,670							14,839,175
アスパラガス	91	80	91	108	167	473							111
	2	12	2	22	12	49							99
	3,150	18,270	1,680	34,388	11,813	59,168							128,469
	1,575	1,523	840	1,563	984	1,208							1,298
カリフラワー	21,279	13,685	1,079	4,618	333								43,220
	3,483,601	1,827,842	209,213	805,512	45,098								6,923,097
	164	134	194	174	135								160
ブロッコリー	5,507	6,517	5,949	2,573	21						95	2,095	22,757
	1,471,425	945,479	587,237	419,679	210						28,035	577,292	4,029,357
	267	145	99	163	10						295	276	177
レタス	345,627	313,077	401,224	398,357	139,076	789	45				89,467	261,655	1,949,317
	49,398,536	28,994,440	44,571,937	66,004,860	25,300,395	92,653	1,575				10,680,239	21,415,408	246,460,043
	143	93	111	166	182	117	35				119	82	126
サニーレタス	3,526	2,891	2,894	3,885	2,799	171	89	96	24		313	4,371	21,059
	1,069,528	420,869	628,589	1,303,273	1,147,207	27,768	20,118	43,076	14,175		79,066	634,018	5,387,687
	303	146	217	335	410	162	226	449	591		253	145	256
その他レタス	965	335	706	883	491	14	61				84	931	4,610
	216,303	70,766	144,991	263,689	216,175	2,016	14,039				62,292	44,101	1,203,970
	224	211	205	299	440	144	230				445	525	182
サラダ菜	1,285	460	1,619	1,621	1,365	664	820	1,983	1,284	1,610	1,565	1,764	16,040
	336,868	124,308	625,459	625,989	624,593	317,835	339,255	958,860	750,372	967,995	852,390	510,243	7,034,167
	262	270	386	386	458	479	414	484	584	601	545	289	439
パセリ	43	48	39	1	12						2		145
	23,153	21,001	14,953	1,073	2,016	11					315	3,675	66,197
	538	438	383	1,073	168								1,838

上段:数量(kg)、中段:金額(円)、下段:単価(円/kg)

品目	12月												合計
	1月	2月	3月	4月	5月	6月	7月	8月	9月	10月	11月	12月	
えんさい	37				1,561	6,675	10,031	10,391	8,084	4,913	417	96	42,205
	4,542				398,162	1,655,365	1,655,332	1,869,953	2,075,826	1,231,178	107,995	17,971	9,016,324
	123				255	248	165	180	257	251	259	187	214
ちんげんさい	24,823	22,627	31,983	30,999	25,710	22,521	17,184	11,813	11,047	22,492	23,674	34,212	279,085
	6,607,541	6,371,293	5,936,944	6,905,464	5,891,792	5,533,013	5,350,195	4,733,885	6,041,509	6,768,216	7,285,288	4,836,913	72,282,053
	266	282	186	223	229	246	311	401	547	301	308	141	259
葉だいこん	1,942	1,647	1,348	1,860	2,376	1,857	1,988	609	526	1,633	1,636	2,135	19,557
	549,105	436,216	249,230	376,333	401,046	345,271	308,804	125,087	145,936	467,788	519,909	385,148	4,309,873
	283	265	185	202	169	186	155	205	277	286	318	180	220
クレソン	2,075	1,544	1,899	1,274	414	928	233			1,305	1,591	2,736	13,989
	679,091	551,022	601,596	439,300	165,113	234,960	6,353			494,183	529,807	813,536	4,514,961
	327	357	317	345	399	253	27			379	333	297	323
葉ニンニク	2,532	1,275	786	29	15					35	1,972	6,644	
	1,429,601	675,830	485,846	21,210	3,150	32				30,272	1,369,990	4,015,931	
	565	530	618	731	210					865	695	604	
よもぎ	4,444	5,173	6,006	5,762	4,807	5,165	5,743	5,042	4,859	4,041	2,991	4,414	58,447
	2,352,990	1,090,280	1,343,950	1,134,308	1,446,314	1,695,760	1,050,385	1,921,298	1,348,700	1,828,088	2,329,819	1,280,580	18,822,472
	529	211	224	197	301	328	183	381	278	452	779	290	322
にがな	1,522	1,451	998	1,739	1,563	1,080	655	685	550	632	977	948	12,780
	260,316	225,061	285,640	436,017	256,068	421,090	460,652	444,093	469,409	463,393	504,172	298,718	4,524,629
	171	155	286	251	164	397	703	648	853	733	516	315	354
水前寺菜	2,767	3,245	3,070	3,321	3,252	3,215	2,654	2,032	1,503	1,384	1,779	2,381	30,603
	767,177	642,288	946,397	988,976	742,755	1,001,360	1,165,072	1,244,248	1,237,602	1,061,357	1,131,489	729,835	11,658,556
	277	198	308	298	228	311	439	612	823	767	636	307	381
その他の葉野菜類	4,127	2,066	3,891	4,975	3,086	3,088	1,374	5,426	986	1,439	2,466	2,934	35,858
	1,024,591	361,171	568,749	821,274	673,131	837,652	458,779	3,020,864	285,922	394,924	646,383	455,270	9,548,710
	248	175	146	165	218	224	334	557	290	274	262	155	266
きゅうり	141,457	108,630	127,075	101,215	91,922	84,978	127,936	99,535	69,991	63,362	62,618	133,829	1,212,548
	36,730,859	34,710,489	38,379,358	31,697,337	19,200,874	17,953,563	21,683,939	25,006,511	24,302,917	22,112,454	23,971,939	32,635,717	328,385,977
	260	320	302	313	209	211	169	251	347	349	383	244	271
かぼちゃ	71,348	151,660	166,029	126,493	112,133	13,556	2,251	429	712	249	253	1,663	646,766
	22,253,531	44,233,324	43,466,227	37,122,046	22,956,798	1,929,140	198,791	22,292	34,175	16,560	64,964	409,353	172,707,201
	312	292	282	293	205	142	88	52	48	67	257	246	287
なす	22,249	31,250	41,163	48,535	48,813	39,367	28,816	17,909	10,306	10,615	9,028	22,325	330,376
	8,490,900	10,164,694	10,678,174	14,288,538	10,361,599	9,019,242	7,366,239	3,302,989	2,341,685	2,300,875	2,374,835	5,470,153	86,159,923
	382	325	259	294	212	229	256	184	227	217	263	245	261
トマト	132,102	197,135	195,799	178,485	127,719	33,542	1,175	28		1,122	16,935	49,541	933,583
	36,229,723	44,335,803	47,012,814	49,022,176	26,754,415	6,856,786	214,036	6,405	509,791	7,907,202	17,912,929	236,762,080	
	274	225	240	275	209	204	182	229	454	467	362	254	254
ミニトマト	12,321	13,891	19,470	15,809	12,949	5,053	417	57	281	1,036	2,469	5,167	88,920
	7,024,070	7,255,098	10,068,022	8,485,737	7,371,642	2,834,112	255,613	55,766	359,478	1,080,916	2,635,454	3,597,305	51,023,213
	570	522	517	537	569	561	613	978	1,279	1,043	1,067	696	574
ピーマン	103,673	83,031	100,323	119,717	107,460	66,953	14,356	6,225	1,090	25,476	50,520	99,835	778,659
	36,074,828	32,576,811	37,429,181	36,994,489	24,007,226	14,554,411	2,805,224	843,290	403,411	9,695,737	18,653,103	26,690,192	240,727,903
	348	392	373	309	223	217	195	135	370	381	369	267	309
ししとう	302	24	27	9	7	22	47	56	133	89	133	77	868
	12,784	1,260	9,882	7,046	1,491	3,740	14,638	16,413	49,734	35,761	49,734	25,758	197,582
	42	53	366	783	213	170	254	311	293	402	374	335	228

上段:数量(kg)、中段:金額(円)、下段:単価(円/kg)

品目	12月												総計
	1月	2月	3月	4月	5月	6月	7月	8月	9月	10月	11月	12月	
スイートコーン	22,637	19,518	39,368	45,425	16,167	1,135	757		13	619			145,639
	4,533,868	3,662,676	7,015,197	9,121,935	2,753,038	139,526	85,922		2,048	107,953			27,422,163
	200	188	178	201	170	123	114		158	174			188
オクラ	342	313	1,677	3,982	13,186	36,434	64,910	50,304	43,428	46,537	23,927	9,425	294,465
	603,800	592,530	2,352,757	4,515,361	12,822,682	24,648,261	28,040,682	14,966,916	16,017,953	13,139,420	12,241,191	5,063,128	135,004,681
	1,765	1,893	1,403	1,134	972	677	432	298	369	282	512	537	458
とうがん	38,105	29,802	52,423	85,285	168,789	136,761	99,511	88,735	78,182	57,295	30,627	56,640	922,155
	6,625,343	5,565,735	8,942,378	11,258,775	22,889,857	15,952,450	5,525,615	4,566,119	3,392,651	3,803,476	4,134,125	14,409,451	107,065,975
	174	187	171	132	136	117	56	51	43	66	135	254	116
しろうり							670	590					1,260
							13,755	13,965					27,720
モーウイ	20			43	4,957	36,756	44,376	34,506	22,844	9,950	320	539	154,311
	4,200			9,492	616,033	1,880,698	1,942,792	1,562,040	1,514,978	935,622	64,901	51,571	8,582,327
	210			221	124	51	44	45	66	94	203	96	56
ゴーヤー	118,068	105,086	200,829	275,628	337,495	358,600	349,954	202,610	120,354	121,568	78,461	119,172	2,387,825
	46,962,355	46,029,400	63,438,452	90,124,136	116,579,778	74,521,861	68,709,437	34,221,996	43,770,456	44,342,404	54,701,750	40,876,317	724,278,342
	398	438	316	327	345	208	196	169	364	365	697	343	303
へちま	9,270	9,585	19,734	30,435	36,966	78,737	121,496	110,394	81,690	75,010	6,112	10,777	590,206
	4,183,586	4,422,699	6,776,379	9,531,092	11,649,446	16,641,902	14,357,598	11,774,417	12,077,477	9,515,615	3,031,864	3,638,555	107,600,630
	451	461	343	313	315	211	118	107	148	127	496	338	182
パパイア(青物)	16,716	19,715	20,142	18,756	16,626	19,767	25,332	26,045	29,564	33,207	22,311	15,538	263,709
	2,878,906	3,380,776	4,287,638	6,624,403	6,899,973	7,639,249	5,767,474	3,803,086	3,853,414	4,977,748	4,630,021	4,503,489	59,246,177
	172	171	213	353	415	386	228	146	130	150	208	290	225
その他の果菜類	1,029	1,301	3,420	3,136	5,777	4,640	2,899	518	142	144	40	340	23,386
	427,755	816,454	1,762,662	1,516,751	2,117,602	1,374,719	1,011,421	167,650	46,569	11,288	10,920	179,268	9,443,059
	416	628	515	484	367	349	324	324	328	78	273	527	404
いんげん	59,660	56,193	75,465	78,750	32,738	3,571	153			2,920	9,702	46,974	366,126
	37,440,435	44,755,063	38,928,390	35,594,028	14,261,849	1,839,956	42,610			1,472,981	5,822,332	27,548,568	207,706,212
	628	796	516	452	436	515	278			504	600	586	567
さやえんどう	1	22	1		3							3	30
	1,260	16,700	567		5,334							1,134	24,995
	1,260	759	567		1,778							378	833
実えんどう	575	353	372	4	120	14						110	1,548
	186,493	102,030	64,796	925	42,630	1,470						43,145	441,489
	324	289	174	231	355	105						392	285
そらまめ			3										3
			567										567
			189										189
えだまめ	15	166	862	365	445	215	152						2,220
	4,933,868	81,933	422,438	136,387	217,888	54,590	28,382						945,233
	245	494	490	374	490	254	187						426
うりずん	223	127	189	256	413	1,234	969	1,583	2,935	3,997	454	425	12,805
	299,891	189,000	293,003	419,025	715,971	1,421,848	1,688,087	997,144	1,474,581	1,471,394	537,429	255,621	9,762,994
	1,345	1,488	1,550	1,637	1,734	1,152	1,742	630	502	368	1,184	601	762
その他の豆科類	4,225	1,898	1,018	1,865	1,495	1,349	2,867	1,326	125	2867	20	987	17,603
	1,626,054	1,048,808	552,168	859,734	451,153	162,676	579,575	804,263	615,643	43,933	5,502	467,228	7,216,737
	385	553	542	461	302	380	430	281	464	351	275	473	410

上段:数量(kg)、中段:金額(円)、下段:単価(円/kg)

品目	12月												総計
	1月	2月	3月	4月	5月	6月	7月	8月	9月	10月	11月	12月	
かんしよ	641	567	2,528	945	835	439	1,378	355	1,082	1,547	1,436	1,046	12,799
	101,200	112,728	297,570	150,077	91,497	61,016	227,064	41,160	139,242	110,463	162,236	84,903	1,579,156
紅イモ	158	199	118	159	110	139	165	116	129	71	113	81	123
	10,055	4,948	10,058	11,846	12,764	9,509	13,410	9,890	13,569	17,152	18,206	13,800	145,207
	1,597,581	1,084,904	1,582,668	2,023,484	2,407,863	2,048,105	1,941,206	1,789,121	1,967,309	1,568,748	2,204,123	1,366,366	21,581,478
ばれいしよ	159	219	157	171	189	215	145	181	145	91	121	99	149
	6,161	20,445	56,428	24,869	220								108,123
	748,601	3,247,633	9,584,086	5,341,836	48,510								18,970,666
さといも	122	159	170	215	221								175
	47	170	448	213	2,497	4,171	6,769	105	1,063	479	1,422	806	18,190
	16,223	61,877	120,826	62,550	892,375	1,295,599	1,100,249	11,131	106,513	32,393	120,018	59,610	3,879,364
	345	364	270	294	357	311	163	106	100	68	84	74	213
田いも	22,164	25,040	16,622	24,536	8,830	8,033	2,239	13,023	3,889	4,025	8,091	32,950	169,442
	6,885,577	10,023,989	5,642,011	11,113,541	3,228,657	2,686,949	1,262,313	10,079,756	2,557,925	1,857,764	3,196,007	18,151,469	76,685,958
やまいも	311	400	339	453	366	334	564	774	658	462	395	551	453
	935	1,251	1,043	1,375	838	230							6,974
	132,411	231,380	188,497	197,736	55,377	14,910							1,013,970
	142	185	181	144	66	65							145
たまねぎ	5,011	3,513	33,566	29,986	948								77,763
	1,121,526	746,708	6,327,172	3,803,681	101,315								13,076,822
	224	213	188	127	107								168
アーリート													1
													105
にんにく	3	88	16,568	5,860	393	87	157	118	17	10	14	11	23,326
	6,300	105,347	7,655,180	1,942,320	201,424	49,456	1,18,231	82,478	9,083	7,560	10,395	7,718	10,195,482
	2,100	1,197	462	331	513	568	753	699	534	756	743	702	437
らっきょう	15,517	13,322	35,193	26,055	21,728	15,361	18,082	6,257	3,945	2,078	2,494	7,115	167,147
	14,159,585	11,644,980	17,603,437	11,310,347	9,984,924	8,285,041	9,733,091	6,230,331	4,163,803	2,803,044	5,011,776	8,966,690	109,897,049
	913	874	500	434	460	539	538	996	1,055	1,349	2,010	1,260	657
その他の土物類	239	35	3	164	106	106	25	190	86	547	419	136	1,950
	24,066	4,263	410	11,498	11,834	11,834	1,838	15,678	9,387	37,860	90,984	18,135	225,953
	101	122	137	70	112	74		83	109	69	217	133	116
しょうが	5,316	5,034	4,901	1,970	416	138	198	846	4,225	3,539	7,972	11,285	45,840
	1,907,986	2,083,225	2,153,550	906,875	222,653	43,398	115,658	480,840	1,859,259	1,369,785	2,985,507	3,398,228	17,526,964
	359	414	439	460	535	314	584	568	440	387	374	301	382
	218	256	250	238	242	218	228	212	204	238	216	309	2,829
め類	148,785	162,057	170,625	162,435	165,375	148,785	155,820	144,690	139,230	162,435	147,420	153,720	1,861,377
	683	633	683	683	683	683	683	683	683	683	683	683	497
かいわれ	7,600	7,618	9,418	8,596	9,189	9,030	10,636	11,072	11,825	12,804	11,107	10,076	118,971
	3,823,794	3,772,115	4,735,175	4,334,589	4,677,916	4,584,129	5,448,040	5,716,389	5,844,898	6,796,957	5,830,914	5,238,473	60,803,389
おおば	503	495	503	504	509	508	512	516	494	531	525	520	511
													2
													2,226
とうがらし	534	247	127	289	542	1,099	1,303	1,329	1,269	1,250	802	604	9,395
	772,699	504,723	276,934	669,767	1,119,144	2,019,686	2,054,661	2,051,579	1,982,141	1,968,578	1,304,450	1,135,049	15,859,411
	1,447	2,043	2,181	2,318	2,065	1,838	1,577	1,544	1,562	1,575	1,626	1,879	1,688

上段:数量(kg)、中段:金額(円)、下段:単価(円/kg)

品目	11月												総計
	1月	2月	3月	4月	5月	6月	7月	8月	9月	10月	11月	12月	
その他香辛つま物	276	288	333	799	697	873	774	470	304	321	109	818	6,062
	607,249	607,490	610,162	729,494	997,034	1,060,400	959,574	597,145	437,059	330,198	255,843	747,870	7,939,518
	2,200	2,109	1,832	913	1,430	1,215	1,240	1,271	1,438	1,029	2,347	914	1,310
えのき	348	360	390	930	1,050	390	456	384	420	552	444	828	6,552
	142,541	132,302	92,612	283,028	290,115	70,092	78,281	70,408	85,839	163,801	136,872	288,227	1,834,118
	410	368	237	304	276	180	172	183	204	297	308	348	280
しめじ	732	432	468	438	231	390	420	360	390	570	597	726	5,754
	618,188	353,273	343,980	284,918	149,625	245,700	225,225	204,750	245,700	387,456	415,175	528,885	4,002,875
	845	818	735	650	648	630	536	569	630	680	695	728	696
あわびたけ	40	40	24	12	16	48	32	48	48	80	80	8	388
	54,180	54,180	35,070	16,800	25,200	75,600	36,960	82,950	103,110	126,000	126,000	12,600	568,470
	1,355	1,355	1,461	1,400	1,575	1,575	1,155	1,728	1,289	1,575	1,575	1,575	1,465
山菜類				1	1	1	1	1	1	1	2	3	9
	630	2,835	2,835	2,835	2,835	2,835	2,835	2,835	2,793	2,793	3,140	1,176	2,496
うめ				31									31
				4,831									4,831
				156									156
ゆず				1									1
				630									630
				630									630
モロヘイヤ	614	639	810	798	954	709	723	701	521	1,078	988	981	9,516
	765,240	875,280	1,089,480	1,031,730	928,978	498,273	418,412	339,559	395,296	1,241,374	1,336,083	842,772	9,762,477
	1,246	1,370	1,345	1,293	974	703	579	484	759	1,152	1,352	859	1,026
その他野菜	76	273	324	501	375	275	2	23,567	1	142	12	175	25,723
	19,001	60,703	71,577	76,645	46,413	20,701	-2,160	2,817,613	2,811	786,188	3,492	49,676	3,942,660
	250	186	221	153	124	75	-1,080	120	2,811	5,537	291	284	153
冷凍野菜	41	13	24	37	26	29							170
	26,670	8,568	15,477	23,457	15,960	18,690							108,822
	650	659	645	634	614	644							640
野菜缶詰	20	9	24	21	6	15	18	21	18	9	9	6	176
	52,105	20,869	38,812	50,399	13,912	34,760	43,443	48,692	41,737	20,868	20,868	13,912	400,397
	2,605	2,319	1,617	2,400	2,319	2,319	2,414	2,319	2,319	2,319	2,319	2,319	2,275
野菜加工	95,723	77,139	114,843	130,943	143,157	115,149	117,809	109,415	109,136	107,927	85,768	98,279	1,305,288
	33,903,295	26,681,315	38,346,125	41,379,026	44,167,837	34,834,591	38,788,413	37,370,537	38,335,789	37,008,855	35,273,019	42,740,809	448,829,611
	354	346	334	316	309	303	329	342	351	343	411	435	344

- 18 県内野菜の産地別取扱数量及び金額(月別)

産地	上段:数量(kg)、中段:金額(円)												
	1月	2月	3月	4月	5月	6月	7月	8月	9月	10月	11月	12月	総計
那覇市	190,313	167,951	224,323	242,512	232,500	159,484	157,775	137,243	131,925	129,014	102,132	148,903	2,024,075
名護市	56,008,426	44,705,815	59,521,112	64,410,534	60,348,705	45,582,390	47,691,123	43,577,733	46,009,891	44,687,910	42,280,748	52,365,000	607,189,387
うるま市	62,268	70,135	122,373	75,512	68,533	49,767	26,371	14,089	6,435	6,389	18,715	40,256	560,843
沖縄市	19,055,027	20,415,148	30,113,930	21,380,034	18,724,488	11,923,566	6,353,489	3,559,289	1,884,254	2,508,793	9,064,419	11,585,737	156,568,154
宜野湾市	62,827	98,310	182,659	150,705	55,712	20,603	28,868	23,271	12,206	10,309	6,424	18,357	670,072
直野湾市	10,648,853	16,238,696	28,357,022	23,208,542	9,235,275	4,823,062	6,970,813	4,315,769	3,624,876	2,928,953	3,088,607	5,119,777	118,560,245
浦添市	11,045	33,805	13,332	1,767	10,144	12,969	11,489	4,962	129	322	530	2,192	102,686
糸満市	952,544	1,966,965	843,007	1,278,971	2,599,598	2,428,786	1,480,925	620,065	37,711	94,076	480,512	1,273,498	14,056,558
宮古島市	3,159,296	2,844,314	2,585,261	3,110,252	1,501,357	948,015	423,185	1,261,643	1,168,699	1,192,741	896,557	3,363,416	22,454,736
石垣市	8,104	8,386	10,024	9,874	10,350	10,370	13,422	13,311	12,509	11,503	9,148	7,372	124,373
伊江村	1,337,970	1,180,933	1,331,385	1,111,149	1,312,567	1,298,771	1,347,868	1,043,075	1,247,625	1,277,712	1,309,519	1,087,081	14,885,655
国頭郡	571,012	467,017	629,070	683,596	354,488	200,909	240,273	147,824	125,898	133,042	161,097	386,221	4,080,447
粟国村	94,333,744	72,722,326	97,213,031	127,444,569	76,152,291	38,298,502	40,672,022	27,841,871	34,634,360	34,626,179	43,916,659	53,586,454	741,442,008
伊是名伊平屋	91,441	153,764	137,819	80,872	106,940	40,701	8,862	1,694	1,582	1,502	2,222	13,958	641,357
大東島	27,160,567	50,759,448	37,616,504	19,202,939	20,254,137	6,431,903	2,371,499	1,163,132	1,155,066	1,124,366	1,510,645	4,395,861	173,146,067
久米島	3,770	7,760	4,805	9,769	5,417	765	1,346	567	1	1	30	504	34,735
島尻郡	1,016,295	1,770,510	1,210,650	3,406,148	1,437,555	388,627	380,017	89,492	3,560	2,793	9,450	147,683	9,860,780
中頭郡	16,236	13,652	37,017	33,615	94,992	45,933	39,660	8,131	5,747	5,191	10,317	41,052	351,543
宮古郡	8,391,409	7,226,926	17,655,917	11,047,181	18,035,336	9,603,186	9,295,859	2,325,453	1,021,313	689,328	4,554,421	15,509,631	105,355,960
八重山郡	210,590	243,291	233,840	323,123	311,995	178,573	115,295	95,057	57,668	73,167	63,421	183,133	2,089,153
伊是名伊平屋	42,352,141	45,086,042	45,216,849	76,501,706	71,844,837	33,187,409	20,445,024	21,868,029	16,676,884	23,093,535	33,820,649	49,465,465	479,558,570
伊是名伊平屋	173	480	470	118,020	116,970	5,040	5,040	5,040	5,040	5,040	5,040	5,040	312,270
伊是名伊平屋	5,644	943	4,936	13,994	2,147	17,540	5,915	5,915	8,165	8,165	17,175	17,175	76,459
大東島	917,784	261,398	1,274,082	2,018,078	321,668	2,444,665	509,985	509,985	2,285,588	2,285,588	4,363,539	4,363,539	14,396,787
大東島	800	5,945	14,580	4,865	2,054	1,928	1,642	862	1,916	748	58,979	35,340	35,340
慶良間	12,192	5,855	145	4,772,355	1,727,251	877,119	536,962	230,864	502,626	544,604	20,722	2,530	11,498,495
久米島	3,451,164	1,640,050	66,570	1,935	4,732	6,567	8,014	1,164	1,789	2,235	2,080	515	6,339,979
島尻郡	1,142	930	2,754	1,996	4,732	6,567	8,014	1,164	1,789	2,235	2,080	515	33,857
島尻郡	277,188	188,475	635,250	437,220	1,496,303	1,727,903	1,357,749	221,550	387,618	318,990	498,645	171,465	7,718,356
島尻郡	407,966	410,803	509,659	569,316	371,768	206,453	172,279	146,978	118,393	126,273	127,004	329,683	3,496,575
中頭郡	86,865,017	84,659,108	102,845,119	119,147,738	80,562,629	52,500,657	43,027,586	34,611,741	34,321,126	39,514,131	47,604,318	70,095,779	795,754,949
宮古郡	162,189	171,231	152,122	174,638	108,704	64,427	46,775	37,626	24,893	24,226	26,197	68,968	1,061,996
宮古郡	26,701,738	25,664,120	26,651,577	31,891,366	19,800,786	13,109,312	8,395,336	6,713,579	5,838,982	5,774,557	9,758,300	19,142,985	199,442,638
八重山郡	150,570	157,658	950	157,658	500	183	183	183	183	183	183	183	308,228
八重山郡	1,100	1,720	1,630	2,360	500	61	61	61	183	183	183	183	7,554
豊見城市	181,860	309,645	461,370	837,900	79,380	23,888	24,927	24,927	24,927	24,927	24,927	24,927	1,918,970
南城市	225,964	263,746	313,317	287,098	216,077	139,011	134,523	126,589	87,424	103,090	88,364	176,681	2,161,884
南城市	66,691,770	67,938,114	72,133,521	73,404,597	58,771,498	35,352,657	30,661,915	27,554,406	29,218,813	29,166,156	36,187,222	46,243,005	573,323,674
南城市	114,539	258,809	201,680	163,168	126,828	132,327	202,665	149,569	91,634	73,367	49,958	84,528	1,649,072
南城市	41,451,913	64,171,976	57,488,581	52,040,906	41,866,480	35,524,595	43,623,091	29,725,900	26,065,670	20,132,212	21,254,065	28,326,991	461,672,360

-19 県内野菜の品目別産地別取扱数量及び金額(月別)

品目	産地	上段:数量(kg)、中段:金額(円)												総計
		1月	2月	3月	4月	5月	6月	7月	8月	9月	10月	11月	12月	
だいこん	那覇市	1,135	399			136							159	1,829
		60,104	11,026			3,465							8,190	82,765
	名護市			28										28
		601		735										735
	うるま市		11		400	320								1,332
		23,153		263	6,300	3,360								33,076
	沖縄市	10,690	32,700	12,280										55,670
		688,435	1,803,663	436,707										2,928,805
	宜野湾市	920												920
		37,616												37,616
	糸満市	46	1,471	513								53		2,083
		2,163	77,849	25,537								3,413		108,962
	伊江村		20											20
		630												630
	国頭郡	13,182	1,285	1,403	1,035									16,905
		699,891	59,536	73,921	74,025							132		907,373
	島尻郡	35	395											562
		2,100	16,800									2,730		21,630
	中頭郡	4,126	6,373	4,204	5,500	529				26		564		21,322
		189,061	274,443	262,448	307,821	17,010				1,838		43,418		1,096,039
	豊見城市	991	2,117	423	250					122		820		4,723
		117,870	129,309	34,257	53,813					80,094		158,409		573,752
	南城市	165	140	55	48	10								418
		8,085	4,620	1,365	1,890	158								16,118
かぶ	那覇市	28												28
		6,804												6,804
	沖縄市	35												35
		9,093												9,093
	島尻郡	210	544	166								20		940
		21,420	34,372	6,972								1,838		64,602
	豊見城市	527	249	48										824
		74,058	19,395	4,032										97,485
	那覇市	134	252	219	563	450		12	1,058					5,516
		9,713	58,811	40,112	51,398	54,600	446,366	3,465	265,755					930,220
	名護市	20												20
		1,050												1,050
	うるま市	16,640	53,545	131,191	111,085	2,1815	3,170							337,456
		2,280,780	7,489,745	17,806,616	13,659,495	2,355,173	315,389							43,907,198
	宜野湾市			150										150
				19,215										19,215
	糸満市	106,455	104,358	156,104	124,867	41,589	25,557	64,086	8,148	710		10,450		642,684
		9,610,611	9,282,466	12,629,911	11,179,322	3,643,045	3,157,750	11,433,227	1,771,047	58,276		1,213,561		64,137,661
	伊江村	440	820	320	40			560						2,180
		48,983	90,195	36,750	2,940			47,670						226,538
	国頭郡	195		67	116	96								474
		57,331		24,728	39,529	28,750								150,338

品目	産地	1月	2月	3月	4月	5月	6月	7月	8月	9月	10月	11月	12月	総計
	島尻郡	509												509
		16,827												16,827
	中頭郡	15,017	12,694	1,868	7,845	6,533	1,555							45,512
		1,957,813	1,694,229	242,551	728,178	545,079	132,301							5,300,151
	豊見城市	37	160	121	9	10								337
		5,366	15,855	4,662	683	315								26,881
	南城市				30									30
					945									945
	那覇市	191	380	767	1,710	386		20					75	3,529
		25,704	63,428	334,627	417,857	97,611	6,300						30,083	975,610
	うるま市	46	55	5										17
		5,334	7,098	525									4,641	17,598
	糸満市	1,787	1,316	802										3,905
		338,455	311,684	294,201										944,340
	国頭郡	361	404											765
		94,734	125,510											220,244
	慶良間	12,192	5,855	145							2,530			20,722
		3,451,164	1,640,050	66,570							1,182,195			6,339,979
	中頭郡	18,742	12,498	2,949	80						431	8,256		54,850
		4,006,152	3,215,076	849,919	9,230						174,153	4,075,319		17,919,922
	豊見城市	395	220								14			731
		59,516	48,889								4,190		42,684	155,279
	南城市	139	66											205
		15,372	4,558											19,930
	ごぼう	229	117	140		483	135	25	60					1,189
		96,117	37,780	29,506		56,859	23,100	3,360	23,573					270,295
	糸満市	20	648	637	2,084	940	221	85	1,366	119			214	6,364
		10,500	340,338	219,095	799,065	109,238	60,659	7,697	1,027,217	27,323			294,525	2,896,657
	国頭郡				1,867	83							20	1,970
					779,944	16,759							15,980	812,663
	島尻郡	306	359	359	731	465	225	826	669					3,581
		110,546	107,344	107,344	209,739	91,036	34,945	97,502	254,786					905,898
	豊見城市			168	423	348	381							1,320
				34,178	97,173	54,003	64,303							249,657
	南城市			50			5							55
				6,040			210							6,250
	たけのこ							2						2
								1,050						1,050
	うこん											6		6
												1,155		1,155
	宜野湾市			22										22
				2,079										2,079
	糸満市	17	30	15							15	30	5	112
		6,069	7,560	6,699							3,150	4,725	525	28,728
	国頭郡			27	40									67
				8,033	20,738									28,771
	島尻郡	6					315					6		419
		1,575					43,554	2,462			693			48,284

品目	産地	1月	2月	3月	4月	5月	6月	7月	8月	9月	10月	11月	12月	総計
	中頭郡	9											20	29
	豊見城市	1,785			111							28	3,675	5,460
	南城市	26	75		25,011							13,755	71	38,766
	中頭郡	3,570	10,763										14,176	28,509
その他の根		90												90
菜類		8,190												8,190
	南城市			103										103
				21,032										21,032
はくさい	那覇市	850	140	480	2,035									3,505
		28,193	8,820	12,810	121,591									171,414
	宜野湾市			320										320
				6,720										6,720
	糸満市			785										785
				21,000										21,000
	国頭郡	11,430	17,550	2,355									12,540	43,875
		583,436	708,227	156,608									541,015	1,989,286
	島尻郡	84	113											197
		4,410	4,305											8,715
	中頭郡				4,640							500	1,070	6,210
					351,120							29,190	67,358	447,668
	豊見城市	125	570	1,150	1,031	30							25	2,931
		4,200	22,785	110,198	116,509	7,665							840	262,197
さんとうさい	那覇市	84		67							25			176
		21,378		27,930							6,825			56,133
	浦添市	410	393	248	120	32	280	65	19	15	171	281		2,034
		154,498	79,901	50,195	18,333	9,051	87,689	21,557	7,833	10,668	54,213	91,193		585,131
	糸満市	50	40	50	125	163	115	127	91	8	126	80	271	1,246
		9,555	14,280	6,825	27,090	40,278	43,019	50,348	51,188	4,095	34,683	16,380	61,152	358,893
	石垣市						9							9
							189							189
	国頭郡	15												15
		4,830												4,830
	島尻郡	114		40							36		30	220
		44,552		4,305							10,836		4,095	63,788
	中頭郡	269	361	422	314	209	192	156	305	488	377	231		3,324
		73,218	63,789	77,493	65,605	51,535	56,550	53,487	155,947	279,668	123,630	77,818		1,078,740
	豊見城市	1,981	2,654	2,298	1,542	1,526	1,788	856	782	736	2,610	1,862	2,509	21,144
		611,662	531,531	486,454	337,752	384,605	582,040	359,514	436,507	450,755	819,011	668,095	472,576	6,140,502
	南城市						6				48			54
								1,512			8,820			10,332
からしな	那覇市	1,026	1,017	1,956	2,716	805	1,164	1,072	674	418	710	409	474	12,441
		311,824	331,687	448,059	532,805	137,415	310,471	361,259	222,066	194,094	194,839	139,095	110,216	3,293,830
	名護市	454	754	444	1,039	467	863	417	490	241	426	580	1,280	7,455
		146,696	187,142	69,993	174,784	70,818	308,029	116,582	157,669	52,490	113,663	283,092	244,064	1,925,022
	宜野湾市		39											39
														7,025

品目	産地	1月	2月	3月	4月	5月	6月	7月	8月	9月	10月	11月	12月	合計
	浦添市	229	397	121	917	1,015	262	149	122	312	902	770	434	5,630
		53,551	143,101	30,335	155,041	193,508	82,499	39,313	55,661	173,849	258,587	272,520	93,708	1,551,673
	糸満市	430	70	249	400	612	302	231	231	349	467	262	387	3,990
		138,012	25,200	76,362	85,743	133,026	89,408	81,796	79,107	164,042	132,055	74,709	62,130	1,141,590
	国頭郡	19	13	180	57	94	101	15	105	105				552
		39,506	111,815	39,506	8,600	27,815	25,725	872	24,780					127,298
	島尻郡	14	20	2,867	65	65	570	99	99	18	126	123	122	1,157
		1,092	2,867	2,867	4,935	4,935	179,645	24,980	9,870	23,856	30,734	20,197	298,176	298,176
	中頭郡	650	628	564	182	609	812	527	1,748	1,674	1,281	1,111	1,086	10,872
		208,216	195,160	147,397	30,824	150,786	196,771	151,054	69,553	892,928	348,178	418,837	184,887	3,584,591
	豊見城市	11,627	13,657	17,552	21,953	19,395	16,539	13,258	10,216	9,650	13,300	16,292	14,788	178,227
		3,622,409	4,220,205	4,358,999	4,483,981	4,397,950	4,388,865	4,064,504	3,126,484	4,495,100	3,818,574	5,125,592	3,117,795	49,220,458
	南城市	19	13	34	25	25	34	25	25	25	25	57	148	148
		3,465	2,100	7,875	7,812	7,812	7,812	7,812	7,812	7,812	7,812	12,180	126	33,432
こまつな	那覇市	230	438	41	436	354	233	122	131	97	351	375	426	3,234
		108,045	121,397	6,027	112,844	77,712	67,484	42,221	45,927	53,655	93,016	120,716	80,777	929,821
	名護市	711	718	171	374	160	64	64	76	99	27	27	1,997	4,397
		139,976	99,209	33,805	58,128	20,286	16,800	16,800	16,128	45,045	4,725	152,234	152,234	586,336
	うるま市	499	392	651	497	478	763	254	191	180	715	794	126	27,038
		165,873	107,877	208,011	105,009	107,587	226,883	73,513	77,827	114,451	200,058	255,999	22,974	1,666,062
	糸満市	94	330	248	588	866	497	377	226	456	978	1,224	2,190	8,074
		28,350	91,954	59,556	146,655	233,384	162,248	155,190	89,964	287,572	329,071	397,648	246,638	2,208,230
	国頭郡	1,124	571	33	33	33	38	38	30	70	285	424	214	2,789
		328,919	111,815	8,316	8,663	8,316	8,663	15,760	15,760	36,960	84,525	148,644	43,239	786,831
	島尻郡	1,237	1,696	2,470	2,482	2,298	1,845	1,917	2,349	2,234	2,654	2,036	2,203	25,421
		466,148	539,045	726,912	832,052	796,797	649,915	776,687	1,034,699	1,089,062	1,008,964	800,443	681,958	9,402,682
	中頭郡	958	1,049	1,219	465	467	534	337	724	173	306	110	255	6,597
		304,561	293,561	272,944	90,013	115,869	121,496	95,068	274,713	100,412	66,867	35,810	33,590	1,804,904
	豊見城市	8,842	12,306	14,748	15,299	15,276	12,871	9,869	6,603	5,413	14,455	14,897	14,986	145,565
		3,097,388	3,464,257	3,137,903	3,315,015	4,102,930	3,503,708	3,407,132	2,712,423	3,098,948	4,290,464	4,596,057	2,829,761	41,555,986
	南城市	180	180	180	169	359	180	186	28	28	186	124	338	338
		39,857	45,921	48,310	60,517	51,786	12,030	13,188	28,592	60,680	1,570	20,366	280,357	102,460
キャベツ	那覇市	2,948,676	4,503,462	4,432,275	6,323,795	5,747,186	1,027,218	1,027,218	1,027,218	1,027,218	1,027,218	1,027,218	1,027,218	27,076,328
		180	180	180	169	359	180	186	28	28	186	124	338	708
	名護市	24,755	16,377	14,968	11,966	16,920	70	70	70	70	70	70	70	55,126
		1,704,312	1,473,415	979,022	1,355,026	1,938,144	4,989	4,989	4,989	4,989	4,989	4,989	4,989	89,951
	うるま市	800	800	800	800	800	800	800	800	800	800	800	800	800
		44,363	44,363	44,363	44,363	44,363	44,363	44,363	44,363	44,363	44,363	44,363	44,363	44,363
	直野湾市	11,450	9,260	12,120	7,910	4,670	5,760	40	40	40	40	40	5,018	56,228
		851,031	703,241	1,048,323	1,082,395	471,346	633,309	633,309	633,309	633,309	633,309	633,309	451,239	5,247,184
	浦添市	630	750	750	1,300	810	810	810	810	810	810	810	810	3,490
		54,915	61,425	61,425	120,961	94,605	94,605	94,605	94,605	94,605	94,605	94,605	94,605	331,906
	糸満市	119,020	60,299	74,050	122,810	58,630	7,830	50	50	50	50	7,298	49,325	499,312
		8,482,023	4,927,083	6,110,124	13,440,690	6,112,739	644,020	2,100	2,100	2,100	2,100	1,022,491	4,631,559	45,372,829

品目	産地	1月	2月	3月	4月	5月	6月	7月	8月	9月	10月	11月	12月	総計
	伊江村		235		2,220									2,455
		9,870	135,976											145,846
	国頭郡	92,186	132,000	114,866	151,401	146,052	24,336	70				420	59,958	721,289
		7,778,219	13,146,140	10,969,904	18,475,985	19,737,701	2,623,742	3,308				62,265	6,191,135	78,988,399
	島尻郡	115,133	111,671	105,309	125,678	77,041	16,625	314				14,750	82,244	648,765
		8,057,872	8,709,932	8,981,879	12,432,701	9,136,268	1,621,780	18,795				2,202,586	7,438,844	58,600,657
	中頭郡	74,866	90,861	78,314	87,702	37,349	8,540	1,400				1,270	20,778	400,880
		5,338,132	7,468,793	7,235,381	8,223,040	3,733,914	641,031	129,990				182,805	1,865,492	34,818,578
	豊見城市	8,618	4,639	14,914	9,860	7,046						50	6,220	51,347
		501,693	451,818	1,119,673	1,168,443	733,898						7,350	568,315	4,551,190
	南城市	9,985	169,852	50,684	18,240	8,362	220	35				300	10,792	268,470
		637,773	17,675,336	5,042,001	1,805,117	840,736	16,013	735				35,569	858,485	26,911,765
	レッドキャベツ		70	450	550	20						220	168	1,478
		8,085	40,320	42,735	4,935							45,780	28,613	170,468
	宜野湾市	340	508	1,101	2,560	100	154							4,763
		42,473	56,070	98,490	188,949	31,500	32,130							449,612
	糸満市	50	820	603	1	4	5							1,483
		5,250	86,258	46,990	11	1,208	420							140,137
	伊江村	138	562	360	660									1,720
		11,970	65,310	28,140	53,498									158,918
	国頭郡	630	920	780	500	200	470							3,500
		80,536	85,576	57,226	39,481	63,000	132,405							458,224
	島尻郡				90	620	10							720
					5,670	193,095	2,310							201,075
	豊見城市			20	30	30								80
				1,575	2,520	5,355								9,450
	南城市			64	46									110
				7,823	3,675									11,498
	グリーンポール					108								108
						7,560								7,560
	うるま市					50								50
						5,145								5,145
	伊江村		100											100
			5,670											5,670
	島尻郡			268	40									308
				10,080	2,940									13,020
	那覇市	2,222	2,069	1,876	641	237						191	1,972	9,208
		768,888	584,226	464,457	186,618	75,390						78,945	418,786	2,577,310
	ほうれん草	5	5		54									64
	名護市	1,050	1,050		15,876									17,976
	うるま市	21	184	15								31		251
		3,612	27,906	683								5,901		38,102
	宜野湾市		15	17	40									165
			2,205	3,644	7,350							25,489		38,688
	浦添市	965	1,068	1,104	119	114						186		3,556
		365,113	300,560	267,833	26,482	26,040						34,483		1,020,511
	糸満市	854	910	1,088	580	51						510	1,702	5,763
		330,106	218,811	257,122	188,072	19,194						252,646	440,698	1,744,449

品目	産地	1月	2月	3月	4月	5月	6月	7月	8月	9月	10月	11月	12月	総計
	宮古島市						588	2,355	1,415	1,226	1,234	1,301	1,362	9,481
				89	95		288,855	1,133,685	773,955	679,455	680,400	737,100	626,853	4,920,303
	国頭郡													184
				21,515	19,950									41,465
	島尻郡	1,183	830	701	506	22							1,085	4,327
		379,678	189,664	174,150	163,968	8,127							211,601	1,127,188
	中頭郡	1,038	567	921	310	222					10		464	3,522
		371,567	163,354	251,593	90,711	41,655				4,200	6,157		43,193	1,013,721
	豊見城市	26,705	24,874	21,174	17,636	3,458	104	110	110	222	711		90,641	144,344
		10,280,472	6,254,498	5,658,808	5,206,944	968,632	1,1718	42,420	281,516	2,488,670	10,825,088		143	42,125,993
	南城市	6	170	62	10								45,844	90,779
		1,008	27,505	12,642	3,780									26
ねぎ	うるま市			21		5								7,025
				5,555		1,470								30
	沖繩市					30								2,522
						2,522								16
	中頭郡						16							1,344
							1,344							1,344
青葱	那覇市	135	40	126	562	308	120	55	223	206	364	179	140	2,458
		82,176	32,603	52,752	335,918	180,768	64,544	26,166	194,020	223,231	254,111	126,127	41,109	1,613,525
	名護市	11		17	36	11								75
		3,864		1,785	10,710	3,297								19,656
	うるま市	104	298	89	132						11		39	673
		71,989	165,897	33,087	38,320						5,513		9,504	324,310
	沖繩市	20	112	36	65	56	44		29		9	207		578
		14,517	65,252	19,278	45,769	22,523	21,788		34,482		4,830	76,179		304,608
	宜野湾市					61								61
						35,954								35,954
	浦添市	185	47				6	5						243
		134,779	33,711				2,793	2,415						173,698
	糸満市	416	146	64	85	444	171	541	458	1,175	205	461	677	4,843
		269,099	119,312	15,573	28,262	225,821	91,623	730,466	374,234	1,730,151	163,720	269,229	189,524	4,207,014
	国頭郡			45	22									67
				19,620	4,206									23,826
	島尻郡	4,675	4,571	4,826	4,173	2,221	1,700	3,690	3,875	2,328	3,946	3,813	3,926	43,744
		4,368,084	4,506,476	2,826,437	3,189,649	1,704,716	1,177,160	4,788,809	4,594,707	3,583,956	3,566,645	3,468,435	2,290,150	40,065,224
	中頭郡	234	404	340	387	371	233	290	323	57	6	40	237	2,922
		176,219	288,518	148,945	259,983	192,514	93,882	229,805	213,582	60,207	5,040	32,760	62,000	1,763,455
	豊見城市	2,440	2,211	2,540	1,691	1,133	1,438	773	1,598	1,005	1,480	1,382	2,616	20,307
		1,430,631	1,519,964	1,082,944	989,918	659,859	656,473	580,499	1,287,854	1,168,341	988,489	1,035,466	937,947	12,338,385
	南城市	31	58	21	18		3	23			10		82	246
		15,309	26,928	5,355	5,019		368	746			2,363		10,327	66,415
	島尻郡													103
														40,740
	那覇市													34
														2,462
	名護市	73	35	68	192	238								658
		29,547	12,075	4,725	46,988	64,623								164,883

品目	1月	2月	3月	4月	5月	6月	7月	8月	9月	10月	11月	12月	総計
うるま市			3										3
系満市			168										168
			81										81
			25,043										25,043
国頭郡			56										88
	32	32	56										16,932
島尻郡			84						116				663
	450	450	84						116				663
中頭郡			315						51,503				151,570
	552	218	579	144	48	109	124	24	24	27	121	121	1,946
	271,781	73,702	129,711	42,883	11,577	33,889	60,480	9,975	60,480	12,432	40,509	40,509	686,939
豊見城市			2,558	1,838	1,034	252	135	35	84	423	402	1,551	12,568
	871,266	879,972	765,686	675,768	385,745	61,522	53,257	18,270	40,173	251,845	193,359	445,704	4,642,567
那覇市			10										352
	34,661	26,161	599									48	76,531
うるま市			9	7									32
	2	14	9	7									32
	420	1,785	1,197	1,239									4,641
浦添市													79
	79												79
	30,146												30,146
系満市			3										3
			147										147
島尻郡			15	11									663
	378	87	15	11								172	663
	90,301	9,119	1,260	2,310								9,261	112,251
中頭郡			86										647
	138	124	86								13	286	647
	42,926	19,463	10,642								4,368	73,124	150,523
豊見城市			8										12,078
	3,011	3,503	1,179	8							176	4,201	12,078
	871,570	386,810	154,137	1,680							57,477	780,942	2,252,616
南城市			47										346
	71	228	47										346
	17,147	25,843	4,327										47,317
那覇市			4,814	3,864	4,665	2,069	1,702	2,435	2,318	2,188	1,581	2,006	33,991
	2,680	3,669	4,814	3,864	4,665	2,069	1,702	2,435	2,318	2,188	1,581	2,006	33,991
	2,004,835	1,601,420	1,271,707	1,559,096	839,064	530,741	545,721	638,518	1,014,284	971,539	1,236,538	1,097,677	13,311,140
名護市			40	51	43		174	217	83	5	4		712
	60	35	40	51	43		174	217	83	5	4		712
	47,034	10,348	9,870	22,743	6,031		56,637	54,002	34,419	1,008	756		242,848
うるま市			22	6	74	23							146
	14	14	22	6	74	23							146
	567	567	1,129	294	8,096	1,523			273	2,688			14,570
宮野湾市			463	841	463	138	35	65	178	455	229	379	6,377
	1,172	1,357	1,065	841	463	138	35	65	178	455	229	379	6,377
	916,747	640,264	290,938	309,831	107,085	32,141	5,880	9,072	98,481	217,204	189,105	227,938	3,044,686
浦添市			173	409	344	359	212	10	103	70			1,887
	83	124	173	409	344	359	212	10	103	70			1,887
	65,739	44,037	58,479	174,141	58,474	100,072	93,885	4,389	46,824	23,888			669,928
系満市			2,407	1,477	1,216	778	1,336	2,025	2,021	2,358	1,653	1,708	21,641
	2,210	2,452	2,407	1,477	1,216	778	1,336	2,025	2,021	2,358	1,653	1,708	21,641
	1,777,779	1,081,222	673,656	623,689	207,888	146,551	329,502	433,564	767,537	961,848	1,222,813	899,607	9,125,656
国頭郡							4	22	50	32	12	21	141
							4	22	50	32	12	21	141
							1,260	5,156	11,315	7,116	6,909	5,592	37,348
島尻郡			957	1,144	1,869	1,176	1,275	1,218	1,092	740	471	571	11,988
	670	815	957	1,144	1,869	1,176	1,275	1,218	1,092	740	471	571	11,988
	534,995	409,178	250,718	436,438	317,239	283,567	376,291	258,214	500,569	268,459	338,365	296,533	4,270,566
中頭郡			1,718	2,599	1,803	1,224	1,159	1,440	920	1,391	774	1,019	15,777
	1,017	1,017	1,718	2,599	1,803	1,224	1,159	1,440	920	1,391	774	1,019	15,777
	497,933	368,227	373,194	753,542	250,176	253,831	298,118	266,950	337,686	490,852	513,872	549,732	4,954,113
豊見城市			852	869	1,173	1,006	1,081	1,154	900	739	381	643	10,297
	744	755	852	869	1,173	1,006	1,081	1,154	900	739	381	643	10,297
	559,064	330,775	229,951	278,589	208,466	241,530	295,842	250,722	358,972	299,079	289,312	384,229	3,726,531

品目	産地	1月	2月	3月	4月	5月	6月	7月	8月	9月	10月	11月	12月	総計
セルリー	南城市	53	21	19	26	235	130	148	138	306	88	34	83	1,281
	那覇市	39,433	10,563	5,219	7,036	46,493	32,004	33,086	32,232	186,775	39,102	28,938	41,623	502,504
	うるま市	1,738	5,858	7,185	315								400	15,496
	糸満市	163,171	427,038	560,969	21,788								44,468	1,217,434
	島尻郡	2,690	2,885	250	240								185	6,250
	中頭郡	247,854	203,180	34,125	18,375								5,355	508,889
	豊見城市	660		3,012	230									3,902
	南城市	58,800		289,120	15,330									363,250
アスパラガス	島尻郡	2,185	5,665	8,658	992	24	12							17,536
	中頭郡	155,191	433,075	971,933	81,113	10,080	5,670							1,657,062
カリフラワー	豊見城市	247	166	17	353	344							150	1,277
	南城市	24,518	11,970	1,995	21,421	42,893							21,000	123,797
	名護市	16,695	16,217	21,712	24,460	12,816							11,463	103,363
	うるま市	1,555,674	1,379,947	1,873,030	2,712,310	2,147,093							1,289,139	10,957,193
アイス	島尻郡	100												100
	中頭郡	11,550												11,550
カリフラワー	島尻郡	2	12	2	22		12	49						99
	中頭郡	3,150	18,270	1,680	34,388		11,813	59,168					1,045	128,469
	名護市	4,335	2,102		1,675	150							290,852	9,307
	うるま市	890,770	159,078		371,228	26,040							79	1,737,968
アイス	島尻郡												15,540	15,540
	中頭郡	15	1										23	39
	糸満市	1,103	11		565								4,410	5,524
	島尻郡	1,086	512		40,793									2,163
	中頭郡	105,945	47,566											194,304
	豊見城市	6,466	6,545	361	1,122	63							482	15,039
プロックロー	島尻郡	960,124	962,433	60,533	189,106	9,660							106,943	2,288,799
	中頭郡	685	184											869
	南城市	104,056	19,300											123,356
	豊見城市	124	397	142	80	14							93	850
	南城市	22,313	35,963	16,905	10,605	630							17,430	103,846
	那覇市	8,568	3,944	576	1,176	106							504	14,874
	那覇市	1,399,290	603,491	131,775	193,780	8,768							116,656	2,453,760
	うるま市	44	20	212	5								60	341
	豊見城市	7,770	3,150	22,050	1,155								15,435	49,560
	糸満市	2											23	25
	豊見城市	53											8,033	8,086
	那覇市	53										95	235	383
	糸満市	12,390										28,035	61,373	101,798
	豊見城市	8,716	1,154	509	340								115	2,169
	伊江村		168,998	57,582	35,952								25,515	296,763
	豊見城市		20											20
	豊見城市		840										840	840
	中頭郡	190	75											265
	豊見城市	47,093	7,035											54,128
	島尻郡	1,189	812	894	762	21							114	3,792
	豊見城市	292,006	110,042	102,585	164,011	210							17,588	686,442

品目	産地	1月	2月	3月	4月	5月	6月	7月	8月	9月	10月	11月	12月	総計
	中頭郡	37	35	90	73								163	398
		6,090	5,040	11,550	12,128								40,740	75,548
	豊見城市	3,827	4,161	4,244	1,383								1,375	14,990
		1,074,049	620,291	393,470	204,753								407,768	2,700,331
	南城市	114	240		10								10	374
		23,258	30,083		1,680								840	55,861
レタス	那覇市	60	50		40								670	820
		12,285	5,250		2,100								20,265	39,900
	うるま市	13			89	15								117
		1,260			4,725	2,205								8,190
	糸満市	202,584	180,480	195,466	234,623	96,824	722					79,260	197,330	1,187,289
		30,211,454	15,193,268	19,613,582	42,989,636	18,586,056	73,784					9,484,551	14,695,137	150,847,468
	伊江村						3							3
							105							105
	国頭郡	15					64							469
		420					18,764							78,614
	島尻郡	119,930	124,992	162,603	152,821	41,170						7,620	58,715	667,851
		15,950,297	13,224,511	19,955,996	21,077,920	6,435,926						885,833	6,423,958	83,954,441
	中頭郡	40	13	43	114								10	220
		473	315	945	19,215								1,260	22,208
	八重山郡	800												800
		125,160												125,160
	豊見城市	18,010	7,480	23,062	8,570	630						77	4,520	62,349
		2,559,114	568,996	2,876,949	1,370,409	188,160						12,915	257,892	7,834,425
	南城市	4,190	47	20,050	2,140	397		45				2,120	410	29,399
		538,493	1,680	2,124,465	542,955	85,948		1,575				237,510	16,906	3,549,532
サニーレタス	那覇市			68	58							17	9	152
				8,400	11,813							4,400	1,260	25,873
	名護市			30										30
				5,040										5,040
	うるま市		5	24	6									35
			1,680	3,880	2,940									8,500
	宮野湾市													11
														11
	糸満市	331	50	169	163	114	2	42					218	1,089
		77,721	6,300	33,716	36,342	17,509	79	10,290					17,336	199,293
	国頭郡		5	90	39								30	164
			368	41,580	13,650								3,675	59,273
	島尻郡	1,653	808	1,226	1,670	1,030	28	47	96	24		7	3,418	10,007
		515,519	102,376	269,610	587,843	533,484	6,615	9,828	43,076	14,175		945	503,300	2,586,771
	中頭郡	5	7	45	7									71
		1,512	693	15,750	1,517	473								19,945
	豊見城市	143	454	152	99	157	141					29	29	1,204
		46,253	53,562	13,180	30,378	44,490	21,074					7,151	5,461	221,549
	南城市	1,394	1,562	1,090	1,843	1,480						260	667	8,296
		428,523	255,890	237,433	618,790	548,227						66,570	102,986	2,258,419
その他レタス	糸満市	511		185	78								20	794
		84,210		57,225	27,300								840	169,575

品目	産地	上段:数量(kg)、中段:金額(円)												
		1月	2月	3月	4月	5月	6月	7月	8月	9月	10月	11月	12月	総計
	国頭郡			120									510	630
				36,225									92,663	128,888
	島尻郡			138			14							175
				36,750		23	2,016							40,184
	中頭郡					26	6						4	36
				4,515		210							210	4,935
	豊見城市					7								7
				1,764										1,764
	南城市	454	335	448	685	384	61	140	84	397	2,966			2,966
		132,093	70,766	72,016	200,185	187,247	14,039	62,292	44,101	75,885	868,624			868,624
サラダ菜	那覇市	13	6	27			396	317	2	126	890			890
		3,234	714	2,389			121,338	88,620	672	18,066	236,713			236,713
	名護市			6							6			6
				315							315			315
	うるま市						4				4			4
							546				546			546
	沖縄市	64	20						16	42	142			142
		16,800	5,250						6,720	12,537	41,307			41,307
	糸満市	4									4			4
		756									756			756
	島尻郡					39	8				47			47
						2,604	546				3,150			3,150
	豊見城市			88	158	14					260			260
				4,620	22,554	756					27,930			27,930
	南城市	1,204	434	1,498	1,463	664	412	1,666	1,281	1,610	14,687			14,687
		316,078	118,344	618,135	603,435	317,835	216,825	870,240	749,700	967,995	843,990			6,723,450
バセリ	那覇市			1							1			1
				32							32			32
	名護市										2			2
											3,570			3,570
	糸満市			1	1						2			2
				1,050	3,444	1,073	11				105			7,048
	豊見城市	40	48	34							122			122
		22,365	19,951	10,185							52,501			52,501
	南城市	3		3		12					18			18
		788		1,292		966					3,046			3,046
えんさい	那覇市					1,390	2,772	1,627	1,068	559	7,616			7,616
						324,773	422,211	293,971	244,731	157,739	33,097			1,493,737
	名護市							35	3	8	46			46
								6,269	840	2,016	9,125			9,125
	うるま市										2			2
											95			95
	浦添市						75				75			75
							5,807				5,807			5,807
	糸満市			55	125	445					846			846
				5,145	20,055	16,661	43,638				85,499			85,499
	島尻郡			9	112	114					401			401
				756	27,899	26,323	20,554				1,344			76,876

品目	産地	1月	2月	3月	4月	5月	6月	7月	8月	9月	10月	11月	12月	総計
	中頭郡	37								253	276	69		635
		4,542								62,108	61,657	22,628		150,935
	豊見城市			1,497	5,048	6,729	8,170	6,729	8,170	6,737	4,057	226	18	32,482
				392,261	1,282,638	1,178,244	1,505,521	1,178,244	1,505,521	1,765,395	1,007,246	52,270	756	7,184,331
	南城市			9				80		9	13			102
								6,086		1,313	2,520			9,919
ちんげんさ	那覇市	11,382	10,804	15,359	12,288	10,997	7,447	6,773	4,833	5,665	8,679	8,012	15,528	117,787
い		3,467,840	3,633,256	3,221,885	3,737,232	2,866,259	2,296,974	2,399,465	2,174,536	3,281,102	3,153,361	2,932,197	2,464,048	35,625,155
	名護市	618	722	443	1,087	549	159	124		45			863	4,610
		99,394	73,151	20,949	73,921	66,339	22,124	23,510			5,670		45,004	430,062
	うるま市										16		10	26
				22							3,906		609	4,515
	沖繩市			2,709										2,709
	浦添市									142				142
										84,515				84,515
	糸満市	5,397	3,728	5,515	5,665	4,170	1,631	1,101	1,127	839	1,287	1,577	2,861	34,898
		1,030,007	958,160	698,042	834,233	808,637	349,224	238,516	336,563	400,275	299,442	391,542	156,444	6,501,085
	国頭郡	881	60	70				170		20		100		1,301
		226,066	17,850	8,925				29,610		16,800		23,100		322,351
	島尻郡	26	25	60	60	304	1,757	1,676	131	275	976	1,454	1,221	7,905
		3,150	2,625	16,905	16,905	56,868	359,626	506,029	490,015	131,775	316,829	348,886	112,971	1,904,679
	中頭郡	2,399	2,152	3,960	3,680	2,105	2,165	1,429	1,733	1,674	3,490	3,711	5,175	33,673
		642,397	475,725	740,809	709,671	454,695	436,646	352,284	565,667	814,841	843,798	1,089,707	643,973	7,770,213
	豊見城市	4,120	5,136	6,614	8,219	7,385	9,362	5,507	3,319	2,116	7,814	8,624	8,151	76,567
		1,138,687	1,210,526	1,243,625	1,533,502	1,638,994	2,068,419	1,671,417	1,291,453	1,108,153	2,097,435	2,439,291	1,349,544	18,911,046
	南城市							404	670	296	185	196	403	2,154
								132,364	316,651	204,048	47,775	60,565	64,320	825,723
葉だいこん	那覇市												21	21
				25									4,200	4,200
	名護市			5,775										25
	うるま市	10												10
		399												399
	沖繩市												928	928
													191,217	191,217
	糸満市							15					27	42
								2,625					2,142	4,767
	島尻郡							91				57		148
								23,541				12,563		36,104
	中頭郡	688	214	209	38	46	83	93	119	223	35	16	25	1,789
		187,248	51,819	40,641	6,836	10,332	15,068	19,677	33,884	74,573	10,710	4,883	3,665	459,336
	豊見城市	1,244	1,433	1,114	1,822	2,330	1,759	1,804	490	303	1,598	1,563	1,134	16,594
		361,458	384,397	202,814	369,497	390,714	327,578	265,586	91,203	71,363	457,078	502,463	183,924	3,608,075
クレソン	うるま市	1,203	1,168	1,147	876	375	431			994		558	1,305	8,057
		491,400	478,800	464,100	361,200	153,300	176,400			408,870		224,700	541,800	3,300,570
	島尻郡											118	97	215
												25,746	12,873	38,619

品目	1月	2月	3月	4月	5月	6月	7月	8月	9月	10月	11月	12月	総計
中頭郡	51	15	29										95
	14,753	3,864	7,603										26,220
南城市	821	361	723	398	39	497	233			311	915	1,334	5,632
	172,998	68,358	129,893	78,100	11,813	58,560	6,353			85,313	279,361	258,863	1,149,552
葉ニンニク	520	227	259	14							476		1,496
	332,116	125,118	204,762	11,760							359,617		1,033,373
名護市	2										7		9
	840										4,473		5,313
うるま市	6	33	5								6		50
	2,037	13,440	1,449								1,707		18,633
宜野湾市			5										5
			1,607										1,607
糸満市	452	350	47					13			158		1,020
	300,063	145,858	10,679	32				17,063			96,739		570,454
国頭郡	647												1,179
	302,085										359,143		661,228
島尻郡	103	79	120					5			117		424
	54,475	44,499	57,389					3,402			63,258		223,023
中頭郡			37								17		74
			5,565								9,807		26,765
豊見城市	787	581	318	15	15						662		2,368
	435,755	345,308	206,002	9,450	3,150						471,560		1,471,225
南城市	15										4		19
	2,210										2,100		4,310
よもぎ			13	16				4		3	2		38
			3,969	2,583				126		462	840		7,980
名護市			3								2		5
			599								662		1,261
うるま市		20				12	13	16			34		139
		5,019				4,883	1,355	4,410			6,846		53,121
糸満市													
													21
島尻郡	4,384	5,042	5,983	5,728	4,791	5,063	5,708	5,003	4,816	4,038	2,946	4,387	57,889
	2,338,689	1,070,923	1,338,836	1,130,055	1,440,507	1,672,995	1,045,806	1,907,700	1,340,594	1,827,626	2,295,581	1,277,923	18,690,235
豊見城市	60	111	15	15		75	8	23					314
	14,301	14,338	1,260	1,260	14,490	1,313	9,188				1,134		56,024
南城市			7	3	16		10		9		1		62
			546	410	5,786	3,392	1,785		1,260		630	21	13,830
那覇市	35	35	3	8	12		51	20	18	75	106	6	334
	5,156	504	1,103	2,206	2,206	30,777	11,760	11,960	11,960	44,331	25,212	1,470	134,479
名護市			8	29	29		20	134	40	55			315
			2,205	5,891	2,032	14,910	57,903	16,842	23,038				122,821
うるま市	6		25		2		4				1		38
	504	3,087	84				3,150				263		7,088
浦添市			4										4
			630										630
糸満市	154	82	80	161	127	65	39	75	72	99	70	115	1,139
	16,554	10,422	20,139	38,000	16,089	31,490	23,856	45,646	51,882	77,072	43,513	37,055	411,718

品目	1月	2月	3月	4月	5月	6月	7月	8月	9月	10月	11月	12月	合計
国頭郡				132	131	22	22	35	15	15			350
				32,645	21,242	6,006	22,470	22,470	14,123	14,123			5,628
島尻郡	998	1,015	738	1,131	1,094	797	399	323	317	271	551	483	8,117
	171,048	164,062	216,901	291,670	189,152	289,816	261,820	225,619	293,960	208,532	294,350	162,920	2,769,850
中頭郡	148	75	89	101	67	55	29	21	23	52	69	80	809
	39,932	12,359	22,717	34,677	9,702	19,530	24,833	17,305	17,473	41,791	36,047	24,056	300,422
豊見城市	140	212	33	86	49	40	25	11	23	12	34	73	738
	19,825	28,903	10,679	19,840	9,177	13,042	18,281	11,970	21,043	8,411	14,627	22,995	198,793
南城市	82	22	22	91	52	81	88	66	42	68	146	176	936
	12,957	3,025	9,408	12,191	6,384	61,206	83,025	51,420	42,126	60,218	90,160	44,594	476,714
水前寺菜	495	465	173	234	250	529	374	407	337	468	429	160	4,321
	140,762	89,357	47,228	67,467	53,379	163,932	169,909	276,467	300,293	384,227	310,309	47,530	2,050,860
名護市	183	163	198	220	334	274	380	206	103	138	179	227	2,605
	49,057	27,180	61,840	69,406	78,326	86,647	191,751	154,708	94,238	113,622	135,494	66,875	1,129,144
うるま市	5				3					18			26
	1,607				420					11,151			13,178
直野湾市	545	521	396	313	46	124							1,945
	174,220	113,271	120,799	114,419	12,590	41,933							577,232
浦添市	12	14	19	17	11	8	5						86
	2,436	1,418	5,124	2,804	3,302	4,116	1,680						20,880
糸満市	4				15								19
	410				3,255		32						3,697
島尻郡	622	860	1,128	1,385	1,472	853	788	595	746	486	625	672	10,232
	153,323	162,731	334,994	382,382	316,102	247,551	341,925	332,873	605,979	352,068	372,039	179,695	3,781,662
中頭郡	691	1,127	1,014	1,072	1,065	1,287	1,060	752	258	171	390	1,179	10,066
	212,623	236,413	341,966	339,341	267,700	425,308	445,746	439,554	183,184	119,334	241,837	403,461	3,656,467
豊見城市	193	91	142	80	71	125	47	72	59	103	156	143	1,282
	30,209	11,508	34,446	13,157	10,936	28,618	14,029	40,646	53,908	80,955	71,810	32,274	422,496
南城市	21												21
	2,940												2,940
その他の葉	207	159	187	81	15		4	10	19	50	140	144	1,016
茎菜類	65,500	17,636	25,376	7,813	1,743		588	2,101	2,432	9,807	23,016	14,774	170,786
	724	315	482	359	79	52	27	471				185	2,694
名護市	136,454	54,160	46,181	38,887	24,172	15,204	13,377	222,338				41,660	592,433
うるま市	8							19					27
	315							20,265					20,580
直野湾市													10
												2,394	2,394
浦添市	24										28		52
	8,820										6,930		15,750
糸満市	1,155	410	1,398	1,250	723	448	47	2	2		634	1,327	7,396
	145,909	12,582	26,988	22,199	17,484	21,589	15,551	2,457	126		23,111	142,696	430,692
国頭郡	14	68	122	96	54	734		3,225	5	6	4		4,328
	3,843	42,442	113,400	80,431	32,932	211,932		1,462,021	9,660	12,705	10,857		1,980,223
島尻郡	125	57	24	70	75	255	230	657	761	545	36		2,835
	27,543	8,852	2,562	10,763	3,371	56,070	50,715	148,575	162,771	106,387	9,618		587,227
中頭郡	537	22	4	23	32	3	60	598	50		8	3	1,340
	224,868	4,085	2,793	3,780	8,464	231	4,484	908,082	15,918		5,240	525	1,178,470

品目	産地	1月	2月	3月	4月	5月	6月	7月	8月	9月	10月	11月	12月	総計
豊見城市		1,147	1,011	1,618	3,096	2,103	1,585	1,004	441	149	838	1,614	1,265	15,871
		358,377	217,298	345,884	657,401	583,526	526,252	373,612	253,555	95,015	266,025	566,508	253,221	4,496,674
南城市		186	24	56	5	11	2	3	2	2	2	2	2	289
		52,962	4,116	5,565	1,439	6,374	452	1,470	1,103	1,033	1,103	1,103	1,103	73,481
きゅうり	那覇市	1,073	1,097	2,484	4,448	3,102	4,146	8,258	1,246	1,628	421	763	2,085	30,751
		229,341	346,080	659,916	1,377,329	528,870	840,224	1,131,064	202,567	619,857	159,275	256,662	417,901	6,769,086
名護市		31,598	25,851	26,143	11,157	11,673	12,351	7,216	3,404	1,130	1,450	4,450	18,894	155,317
		8,859,446	8,087,282	6,833,414	3,173,590	2,440,691	2,943,715	1,566,342	1,022,324	357,000	723,870	1,868,843	4,675,587	42,552,104
うるま市					580	1,253	637			315				2,785
宜野湾市					25		75,455	114,492	130,463	114,765				435,175
糸満市		42,230	29,835	32,863	25,731	25,841	27,772	31,629	21,987	36,291	40,438	29,211	30,599	161,280
		10,739,052	9,597,016	11,002,606	8,518,543	5,976,845	5,917,593	5,466,169	13,214,785	5,513,592	14,090,982	12,147,808	7,612,321	109,797,312
宮古島市		10												10
		2,310												2,310
伊江村					14	31								45
国頭郡		5,782	4,829	12,853	15,829	7,270	9,499	9,723	7,688	2,218	604	5,166	8,752	90,213
		1,253,853	1,294,316	3,747,363	4,632,436	1,104,409	1,329,932	1,410,042	1,818,338	688,693	283,553	1,710,688	1,752,353	21,004,976
伊是名伊平屋		350		55	425	175	2,750	415			2,045			10,570
島尻郡		85,575	12,810	18,585	135,818	42,053	632,889	113,715	8,249	3,828	4,535	589,208	1,022,649	2,640,492
		16,956	12,810	13,996	12,419	11,854	6,438	9,649	8,249	1,965,161	1,212,562	1,446,965	2,512,486	9,967,747
中頭郡		4,719,320	4,076,366	3,977,100	3,811,171	2,452,674	1,474,626	2,126,127	1,965,161	705	1,760	350	3,750	21,108
		7,195	2,970	120	136	2,006	1,298	398	420					
豊見城市		1,799,707	934,922	34,441	36,047	345,525	249,157	68,051	111,563	332,115	754,110	160,335	944,688	5,770,661
		6,890	8,237	10,823	12,151	12,126	3,930	7,891	10,794	3,513	1,276	2,931	6,912	87,474
南城市		1,899,879	2,529,951	3,138,163	4,030,314	2,622,520	819,771	1,189,861	3,055,319	1,214,473	458,703	1,097,809	1,831,914	23,888,677
		29,373	23,001	27,738	18,919	17,850	16,200	51,473	45,110	20,363	12,878	10,551	18,214	291,670
かぼちゃ		7,142,376	7,844,556	8,967,770	5,982,089	3,684,662	3,670,696	8,497,656	11,187,184	6,568,667	4,194,996	3,628,100	4,251,902	75,620,664
		12,020	1,700	7,790	230	600	9							22,349
那覇市		4,358,897	592,620	2,817,444	58,065	142,275	268							7,969,569
		3,728	8,623	8,979	5,821	11,166	404	20	124	36	23	143	485	39,552
名護市		581,827	1,651,599	1,903,809	1,424,694	2,316,249	89,271	1,125	11,634	1,701	1,092	52,196	172,137	8,207,334
				154	230	48	251	116		37				836
うるま市				25,095	36,803	4,809	55,686	4,626		1,922				128,941
沖縄市					30									30
宜野湾市					7,245									7,245
					136						120	11		267
浦添市							44	10						54
							7,132	1,365						8,497
糸満市		656	1,663	3,712	6,795	1,758	491	243	70					15,388
		90,227	504,022	763,403	2,065,582	297,887	50,264	31,101	1,470					3,803,956
宮古島市		42,590	98,150	63,460	17,010	55,250	4,260					18	1,144	281,882
		14,179,743	31,782,511	17,838,215	5,737,305	10,878,946	533,295					6,930	227,976	81,184,921
石垣市		3,770	7,470	2,620	9,624	5,200								28,684
		1,015,665	1,611,960	804,930	3,323,145	1,332,660								8,088,360

品目	1月	2月	3月	4月	5月	6月	7月	8月	9月	10月	11月	12月	合計
伊江村	820	290	660	860	850								3,480
国頭郡	190,995	41,055	194,040	143,535	141,750								711,375
粟国村	8,324	26,385	22,308	5,166	5,857	2,156	691	125	151	46			71,209
伊是名伊平屋	1,975,239	6,523,076	6,221,053	1,352,223	925,639	386,925	105,709	4,935	7,880	2,415			17,505,094
大東島			480	470									950
久米島	164		118,020	116,970									234,990
島尻郡	88	2,746	37,294	57,116	24,130	1,480	100	70	70	45	18	34	123,191
中頭郡	19,677	484,575	8,303,181	15,686,856	5,210,448	252,263	3,518	3,045	3,728	2,310	945	9,240	29,979,786
宮古郡	8	1,620	6,550	320	1,228	1,049	728		59	11			11,573
八重山郡	336	226,695	1,231,546	81,165	135,450	108,549	38,257		3,099	578			1,825,675
豊見城市			950										950
南城市			157,658										157,658
那覇市	4,703	5,011	7,560	9,986	10,971	6,178	3,158	1,590	1,235	1,588	732	4,238	56,960
名護市	1,956,293	1,911,982	2,472,579	3,284,438	2,487,835	1,523,842	875,484	427,450	380,819	408,590	215,145	1,257,420	17,201,877
うるま市	4,095	4,990	5,835	2,860	4,195	2,230	2,220	1,575	825	595	130	2,335	31,885
糸満市	1,832,409	1,759,749	1,505,858	920,222	821,470	332,590	601,861	347,655	171,255	120,540	42,945	701,454	9,158,008
宮古島市	1,732	1,663	1,940	4,852	4,566	3,306	3,994	3,813	1,975	1,623	266	612	30,342
伊江村	679,331	526,997	501,975	1,303,590	937,928	642,824	1,074,562	688,193	444,961	364,541	73,775	164,539	7,403,206
伊江村	15	42											57
伊江村	5,250	11,550											16,800
伊江村			6		6	61	10						77
国頭郡	384	538	562	977	1,778	3,536	4,162	2,078	1,108	944	216	980	8,253
島尻郡	162,183	172,242	104,507	250,604	302,488	711,001	897,801	342,492	257,698	175,665	57,887	225,510	3,659,978
中頭郡	8,919	14,493	17,539	19,825	15,865	12,382	8,976	6,066	3,764	4,670	7,684	13,693	133,676
豊見城市	2,848,631	4,078,018	3,787,106	5,006,156	2,847,940	2,572,321	2,058,205	1,010,654	737,956	922,996	1,985,083	2,987,586	30,844,652
南城市	2,117	3,436	6,068	8,243	9,641	9,863	4,708	1,554	421	690	205		46,946
那覇市	879,690	1,295,861	1,832,871	3,007,760	2,530,003	2,791,503	1,410,981	235,968	85,891	165,879	61,950		14,298,357
豊見城市	299	1,104	1,617	1,652	1,617	1,368	995	789	461	140	67		10,109
南城市	132,363	414,595	461,728	466,938	338,773	317,574	253,147	175,416	142,665	50,841	18,144		2,772,184
那覇市	4,439	5,152	6,189	5,617	4,056	532							26,201
トマト	1,141,292	1,035,807	1,711,427	1,708,099	908,579	128,678	182,228	75,171	120,540	91,823	4,095	216	6,715,310

品目	産地	1月	2月	3月	4月	5月	6月	7月	8月	9月	10月	11月	12月	総計
名護市		11,052	16,080	16,600	16,640	16,252	5,524				7,832	7,072	7,072	97,052
		3,129,999	3,354,123	4,794,280	4,958,921	3,824,888	1,473,728				4,118,100	2,582,265	2,582,265	28,236,304
うるま市		8,802	14,301	21,292	16,430	5,956	584				2,178	2,524	2,524	72,067
		2,191,878	2,748,744	5,199,516	4,241,739	1,125,758	118,650				902,475	922,268	922,268	17,451,028
宜野湾市		2,960	2,360	1,492	1,624	2,204					332	1,132	1,132	12,104
		761,094	502,324	318,833	559,125	538,599					155,400	436,118	436,118	3,271,493
浦添市		16		46										62
		2,688	8,820											11,508
糸満市		188	1,530	3,931	1,890	1,670	2,382	633	28		323	1,227	1,227	13,802
		54,338	309,720	898,068	611,983	326,165	401,763	137,910	6,405		111,028	397,079	397,079	3,254,459
宮古島市				55										55
				13,020										13,020
国頭郡		64	444	1,747	2,305	580								5,140
		14,018	155,505	458,253	412,400	136,155								1,176,331
伊是名伊平屋			144	1,368	1,140									2,652
		28,403	364,193	215,460										608,056
島尻郡		4,705	14,832	10,742	7,945	11,775	1,611				754	1,327	5,404	59,095
		1,336,580	3,723,453	2,569,009	2,070,269	2,409,671	337,687				328,981	418,115	2,032,858	15,226,623
中頭郡		21,486	25,516	30,093	37,520	32,243	10,874	166			368	604	13,310	172,180
		5,897,594	5,607,025	8,224,340	11,396,963	6,353,445	2,326,334	23,940			180,810	263,445	5,086,358	45,340,254
豊見城市		77,672	116,458	101,321	84,223	48,161	9,587	376			4,339	4,339	18,656	460,793
		21,516,565	26,869,217	22,330,164	22,116,392	10,368,124	1,639,575	52,186			1,938,639	6,394,555	113,245,417	113,245,417
南城市		718	762	2,226	3,709	3,097	1,868							12,380
		183,677	156,987	425,639	684,972	466,786	294,216							2,212,277
三ツトマト		123	55	63	62							8	101	412
		68,544	32,844	30,492	29,736							7,308	62,748	231,672
名護市		1,591	2,330	3,264	1,681	429	160							9,455
		904,605	1,271,028	1,725,029	952,563	240,976	65,835							5,160,036
うるま市		246	27		692	1,274	340							2,579
		123,008	15,120		404,903	690,179	186,008							1,419,218
糸満市		1,146	1,750	2,489	2,476	2,618	951	16			29	268	234	11,977
		675,600	992,773	1,280,244	1,228,696	1,395,552	499,045	9,923			27,196	259,584	160,935	6,529,548
宮古島市				135	10						7	7		159
				36,226	2,625						5,670	7,088		51,609
国頭郡		698	842	3,075	1,588	1,881	289				68	281	72	8,828
		403,316	472,280	1,595,132	851,868	1,093,933	155,505				40,016	359,478	45,717	5,101,896
島尻郡		60	138	367	300	118							86	1,069
		29,484	76,293	133,844	106,555	45,371							51,482	443,029
中頭郡		382	130	909	1,018	312	235							2,986
		198,136	65,049	421,538	537,078	160,023	120,490							1,502,314
豊見城市		7,940	8,342	8,742	7,439	5,897	2,977	389	23		932	2,186	4,613	49,480
		4,569,465	4,224,879	4,672,255	4,103,468	3,538,965	1,761,176	237,321	15,750		963,399	2,361,474	3,246,708	29,694,860
南城市		135	277	426	543	420	101	12					61	1,975
		51,912	104,832	173,262	268,245	206,643	46,053	8,369					29,715	889,031
那覇市		25	10	31	10							15	60	162
		6,195	3,675	9,345	1,470	3,801						5,040	15,120	44,646
名護市		92	73	63	17	69	137	29				415	895	
		29,371	23,952	18,775	5,607	13,431	31,606	4,536				100,485		227,763

品目	1月	2月	3月	4月	5月	6月	7月	8月	9月	10月	11月	12月	総計
うるま市					2	2	290						294
沖繩市					420	368	60,501						61,289
					2,955	6,201	5,437	3,895					18,488
糸満市					569,730	1,327,011	1,016,548	542,588					3,455,877
					15,087	5,823	2,368	472					108,522
宮古島市					3,157,888	1,169,701	471,021	85,734					32,440,867
					3,021	1,105	295						22,536
伊江村					751,485	198,650	30,975						7,358,285
					4,830	420							35
国頭郡					2,059	1,119	933	91					5,250
					391,517	203,344	211,849	8,505					8,506
島尻郡					78,105	51,761	2,133	85					2,165,168
					17,758,649	11,468,026	347,625	8,138					560,677
中頭郡					272	539	620	590					176,801,372
					12,810	101,577	124,845	66,465					2,130
宮古郡					52,817	101,577	124,845	66,465					376,889
													370
豊見城市					97	29	135	12					150,150
					39,179	7,781	31,511	5,906					775
南城市					5,760	214	2,116	1,092					227,939
					2,436,737	42,126	505,813	131,860					55,269
那覇市					1,275,649	42,126	505,813	131,860					17,412,408
					2		2						5
					614		614						1,717
名護市					5		5	6					11
					3,686		3,686	5,145					8,831
うるま市					1		2						4
					504	210	630						1,344
糸満市					8	1	9	17					39
					6,542	525	3,780	4,473					15,857
宮古島市					21	105	3,780	4,473					340
					8,610								20,711
島尻郡					5	20	49	8					46
					756	3,288	8,265	1,134					17,959
中頭郡					8		8	2					28
					2,100		2,100	1,912					8,527
豊見城市					3		3						284
					840		2,100	1,260					106,990
南城市					1		1						69
					347		347	1,103					22,891
那覇市					441	125							1,701
					95,708	14,700							332,143
名護市					210								210
					30,346								30,346
うるま市					61	215							506
					11,498	20,580							47,723
宜野湾市					45								45
					3,780								3,780

品目	産地	1月	2月	3月	4月	5月	6月	7月	8月	9月	10月	11月	12月	合計
	系満市	21,846	17,398	37,027	40,724	11,113	380	627				13	432	129,560
		4,415,815	3,382,807	6,769,070	8,357,307	1,999,409	54,160	80,462				2,048	78,552	25,139,630
	国頭郡						220							220
	島尻郡	541	894	581	1,799	485	215						72	4,587
	中頭郡	76,599	107,573	39,816	319,681	95,288	26,408						11,026	676,391
				35	115	173								323
	豊見城市	210	1,089	1,060	345	3,572	195	130					115	6,716
	南城市	35,595	157,511	103,016	44,205	503,096	16,748	5,460					18,375	884,006
	那覇市	40	28	175	1,360	168								1,771
		5,859	2,888	24,807	195,995	12,916								242,465
オクラ	那覇市			12	113	113	410	1,620	926	696	785	425	182	5,169
			4,347	88,893	238,409	460,995	160,630	129,163	102,729	128,966	24,891	1,339,023		1,339,023
	名護市			109	386	220	44	251	66	66	7			1,083
				95,595	246,062	72,598	16,786	81,107	36,565	4,631	563,344			563,344
	うるま市	3	4	42	578	1,612	2,489	1,980	2,126	495	180			11,622
		3,885	5,964	52,003	567,331	1,281,014	1,528,117	717,095	939,232	760,247	304,445	101,779		6,261,112
	沖縄市	64	65	742	1,027	183	63							2,853
		106,944	71,506	859,431	1,204,933	345,858	151,636	23,559	176,735					2,940,602
	宜野湾市			85	528	599	806	814	239	37				3,108
				55,252	220,139	153,742	320,715	249,493	127,843	21,231				1,148,415
	浦添市	25	25	6	42	39								175
		49,099	46,022	6,962	42,448	31,414	23,045							198,990
	系満市	222	286	1,463	3,711	5,522	7,999	5,746	4,962	3,927	738		1,137	37,944
		431,334	543,988	2,081,379	2,583,074	3,718,116	4,011,835	4,083,345	1,890,030	1,905,666	1,192,245	335,923	1,057,457	23,834,392
	宮古島市			15	314	317								685
				17,010	238,615	277,835								553,070
	石垣市			119										119
				112	174	59								345
	伊江村		115,567	168,471	30,361									314,399
	国頭郡			2	57	205	118	213	107	51				1,037
			2,499	55,994	70,426	91,131	72,457	51,492	74,579	61,963	28,178			508,719
	島尻郡	10	12	245	2,535	18,165	15,006	13,123	12,204	5,741	1,932			80,017
		3,150	14,217	285,461	2,559,159	7,967,295	8,109,038	5,118,633	5,626,880	4,012,266	3,371,290	1,152,227		38,219,616
	中頭郡			88	92	74	27	165	426	362				1,662
				144,996	159,813	85,266	11,394	66,845	66,313	98,693	45,401			678,721
	豊見城市	3		56	795	3,504	6,412	4,725	5,935	7,088	2,407	823		31,748
		4,725		75,508	920,963	2,606,273	3,699,039	1,892,141	2,665,930	2,472,670	1,460,168	518,430		16,315,847
	南城市	15	2	45	442	4,065	13,114	26,343	20,412	15,190	18,770	13,424	5,076	116,896
		4,663	2,520	34,695	370,696	3,394,098	7,558,564	9,053,094	4,799,718	4,263,396	4,147,029	6,219,337	2,154,304	42,002,114
	那覇市	60	20	40	60	95	3,276	5,650	7,628	6,566	2,366	1,516	572	27,849
		9,450	4,200	8,400	7,403	7,560	324,084	377,376	505,684	267,147	133,687	161,764	82,058	1,888,813
	名護市	1,950	1,840		214	214	2,970	1,279	570	20	112	23	310	9,288
		323,190	388,815		2,1630	371,333	45,120	16,170	420	6,405	2,520	73,920		1,249,523
	うるま市	142	28		1,613	3,404	1,668	826	198	895				10,489
		16,275	3,780		120,647	143,854	42,420	37,960	27,027	7,298				489,981

品目	産地	上段:数量(k.g), 中段:金額(円)												
		1月	2月	3月	4月	5月	6月	7月	8月	9月	10月	11月	12月	総計
	沖繩市				5,970	6,270	5,712	987	100	24				19,063
					758,520	731,903	302,328	50,978	1,470	630				1,845,829
	宮野湾市				130	150	85	235	63					663
					15,540	15,120	4,148	7,980	2,205					44,993
	浦添市			191			61	300	580	220				1,380
					8,063		1,838	4,725	19,846	6,195				42,347
	糸満市	614	230	724	4,955	12,131	11,820	17,397	18,152	17,290	5,144			94,194
		77,438	53,130	96,705	472,714	1,139,160	528,129	1,101,824	866,642	1,187,045	444,102			6,624,533
	宮古島市	24,690	19,840	43,560	46,720	29,730	4,290							217,620
		4,506,075	3,565,905	7,405,020	7,223,055	6,484,380	325,290							34,759,830
	石垣市			2,160										2,160
				398,160										398,160
	伊江村	3,570	2,329	2,300	74,177	31,992	20,424				1,356	31,417		167,655
		567,735	439,845	287,858	10,481,732	4,122,511	1,373,610				305,970	8,635,778		26,215,039
	国頭郡	1,233	779	2,215	8,938	11,228	6,549	10,913	5,965	6,777	1,543	1,794		57,934
		225,435	198,030	248,221	1,045,277	1,338,751	233,134	444,416	282,556	553,941	130,568	430,605		5,130,934
	伊是名伊平屋	5,080			1,960	14,720	5,500				6,120	11,340		44,720
		786,240		320	273,315	1,797,076	396,270				1,696,380	3,153,150		8,102,431
	久米島			490										810
				72,240	89,880									162,120
	島尻郡	40	2,560	4,940	19,319	9,593	12,957	18,741	21,482	12,239	7,044	2,099		134,493
		3,255	505,995	869,243	1,987,340	2,793,319	1,016,745	711,539	1,029,850	759,106	646,299	273,798		11,617,977
	中頭郡	303			661	4,513	8,818	12,557	7,697	3,169	483	142		38,343
		36,540			70,350	400,736	423,828	486,369	290,363	211,838	43,470	15,330		1,978,824
	八重山郡	300	1,720											2,020
		56,700	309,645											366,345
	豊見城市	20		120	7,200	2,498	6,184	10,703	9,388	9,554	5,504	157		55,498
		1,470	16,695	775,165	389,552	166,899	296,474	534,102	360,985	611,785	581,176	19,950		3,754,253
	南城市	103	389	2,235	1,464	6,077	6,778	6,989	6,501	4,938	1,476	890		37,976
		15,540	24,150	58,275	248,956	123,115	441,845	362,677	341,621	241,549	312,012	108,383		2,394,043
しろうり	島尻郡					630	590							1,220
						12,705	13,965							26,670
	南城市					40								40
						1,050								1,050
モーワイ	那覇市				27	690	4,176	3,109	2,537	296	10			10,845
					1,134	25,526	221,580	146,036	120,602	27,972	3,150			546,000
	名護市				20	1,376	224	396	475	256				2,747
					2,520	57,430	10,375	12,192	26,697	24,549				186,031
	うるま市					266	455	345	44					1,110
						10,578	16,254	15,163	3,214					45,209
	沖繩市	20				67								87
		4,200				1,849								6,049
	宜野湾市				39	120	12							171
					1,093	2,840	252							4,185
	浦添市				77	40	240							357
					3,539	1,050	7,088							11,677
	糸満市				453	9,408	11,957	1,380	2,644	868	215	170		27,095
					62,088	452,435	421,883	68,095	211,438	90,343	35,753	8,216		1,350,251

品目	1月	2月	3月	4月	5月	6月	7月	8月	9月	10月	11月	12月	合計
伊江村					50	387	30					13	480
					1,470	15,761	1,103					1,365	19,699
国頭郡				43	3,737	16,196	15,681	19,767	7,331	6,214	16	356	69,341
				9,492	466,237	897,496	745,251	938,782	437,651	555,242	3,360	39,722	4,093,233
島尻郡				156	1,539	1,833	682		806		4		5,200
				17,294	79,455	71,515	26,080	62,516	17,632	588			275,080
中頭郡				201	2,149	1,848	2,610		1,030				7,838
				24,140	107,687	84,298	103,404	65,528					385,057
豊見城市				273	137	650	692		195				1,947
				10,322	8,463	26,804	49,627	14,879					110,095
南城市				363	4,693	7,451	5,285		7,285	1,941	75		27,093
				42,620	233,667	341,673	217,041	537,705	205,005	22,050			1,599,761
ゴーヤー				610	1,188	1,117	2,659	3,029	508	120	45	30	15,825
	1,321	247,811	399,840	173,544	268,055	422,763	716,555	362,116	196,350	43,155	30,345	9,765	3,365,542
名護市				1,472	5,224	22,881	22,914	4,920	1,688	2,709	2,246		105,785
	4,854	536,088	1,361,736	6,075,660	8,004,190	5,428,259	3,364,280	878,375	574,089	1,099,079	1,713,222	1,504,549	32,532,670
うるま市				375	1,000	1,850	4,193	3,754	2,085	620			39,383
	210	190,890	294,105	625,748	640,658	1,627,710	3,618,628	676,501	1,480,070	681,660	533,295	201,916	10,665,156
沖縄市				150	270	10							430
				31,605	82,793	4,200							118,598
宜野湾市				32	111								143
				5,775	16,055								21,830
浦添市				9	473	20							29
				60,028	40,792	16,492	12,316	19,612	15,927	26,076			391,077
糸満市				22,569	19,737	46,588	52,300	58,640	60,028	40,792	16,492	12,316	19,612
	9,284,287	8,924,857	14,532,794	17,166,559	20,934,095	10,837,462	6,386,742	2,680,298	4,616,005	6,887,063	11,035,568	8,320,340	121,606,070
宮古島市				18,561	31,925	26,727	10,863	4,314	1,082	115	620	4,933	104,307
	6,323,111	13,741,950	10,422,924	3,531,888	1,394,563	683,205	155,243	17,010	49,665	399,735	1,768,872		38,488,166
伊江村				60	105	90	320	790	315	60	185	120	3,190
	21,315	46,725	30,975	108,780	304,605	260,873	109,515	20,055	22,785	73,815	65,100		1,064,543
国頭郡				37,111	16,886	33,964	90,273	108,655	87,344	62,040	20,291	40,867	32,749
	14,950,419	6,549,881	9,425,940	30,230,635	37,887,681	17,717,563	11,950,386	5,329,189	8,700,892	16,591,650	23,589,030	18,051,190	200,974,456
伊是名伊平屋				70									70
				14,700									14,700
大東島				72									72
				7,560									7,560
久米島				205	215	330	905	420	220	270	215		2,780
	72,975	61,635	108,570	405,090	134,400	42,723	52,846	32,979	17,994	10,478	205,065	93,870	1,211,385
島尻郡				13,445	11,133	24,043	29,513	34,626	47,723	52,846	6,601	7,798	284,179
	5,283,446	4,894,734	6,968,549	8,918,636	10,549,544	8,765,592	9,486,910	5,092,012	5,559,802	3,700,870	4,619,162	2,630,580	76,469,837
中頭郡				1,982	2,495	3,890	7,389	4,251	7,389	1,945	504	321	485
	826,823	548,625	811,230	1,341,008	1,710,862	1,650,311	1,831,467	722,830	835,538	184,486	189,420	171,885	10,824,485
豊見城市				10,976	14,070	37,575	40,768	52,271	51,001	54,099	47,279	27,812	23,277
	5,143,018	7,298,353	12,578,958	13,323,464	19,395,892	11,373,766	10,334,151	8,546,689	10,121,911	8,204,415	9,442,038	7,121,039	393,070
南城市				6,774	7,623	21,570	26,521	46,962	59,548	33,651	21,731	4,859	3,183
	2,474,600	3,049,486	6,518,161	8,436,851	15,080,343	15,591,922	20,739,032	9,895,241	11,483,569	6,876,211	2,879,770	1,002,311	104,027,497
那覇市				5	4	25	142	1,558	3,932	855	496	63	9,145
	2,100	1,103	6,930	46,159	336,559	430,258	191,355	105,663	43,146	34,251			1,197,524

上段:数量(kg)、中段:金額(円)

品目	産地	1月	2月	3月	4月	5月	6月	7月	8月	9月	10月	11月	12月	合計
名護市		5	35	105	88	65	324	230	320	11	95	1,373		
		3,780	14,490	41,423	26,251	4,568	25,484	34,073	43,582	924	29,505	258,625		
うるま市					15	157	61	29	14	10	320			
					5,418	2,835	3,571	2,006	1,082	6,300	30,495			
宜野湾市					5	210								210
浦添市		10			215	1,616	2,187	1,645	1,406	141	206	7,431		
糸満市		530	171	1,664	25,023	50,254	47,593	35,670	31,841	3,378	61,940	1,153,085		
170,112		83,433	189,851	466,991	1,819,528	4,438,389	5,481,190	5,400,579	4,079,347	1,623,940	1,391,586	30,639,779		
国頭郡		45	5	10	1,085	712	340	105	547	77	199	4,691		
11,025		1,890	1,680	56,669	298,307	289,782	56,303	37,118	14,333	50,329	54,810	99,656	971,902	
島尻郡		4,538	4,558	10,080	18,152	33,756	34,392	27,610	25,710	1,608	4,579	207,101		
1,980,819		1,903,832	3,197,668	5,409,954	5,117,266	5,475,118	4,535,963	3,726,545	4,252,406	3,430,308	833,147	1,655,963	41,518,989	
中頭郡		10		50	698	8183	3,426	2,017	1,086	43	38	21,013		
3,150		2,344	5,195	20,843	254,459	1,259,752	1,040,564	411,398	407,340	143,970	25,200	6,510	3,573,186	
豊見城市		1,551	2,344	5,195	14,354	9,943	14,921	9,653	10,021	480	524	78,447		
735,054		1,120,466	1,874,444	1,708,723	1,513,973	2,098,293	1,664,869	1,221,871	1,042,417	1,122,072	209,486	151,579	14,463,247	
南城市		2,581	2,498	3,920	5,099	10,651	7,900	5,652	3,876	3,569	301	652	53,260	
1,279,016		1,308,195	1,498,246	1,819,559	2,558,216	2,663,399	855,058	510,804	495,751	390,267	173,261	241,816	13,793,588	
八ヶ岳(青物)		5,100	4,352	4,112	3,065	3,567	3,975	2,648	5,305	7,191	4,943	3,783	50,364	
954,304		743,761	952,662	965,493	1,021,191	1,355,775	867,506	417,253	718,062	1,097,438	1,050,949	1,284,393	11,428,787	
名護市		838	2,030	650	768	373	538	805	1,625	446	75	1,485	16	9,649
151,410		315,042	135,346	251,948	179,088	212,583	155,663	249,859	51,471	8,548	159,034	2,783	1,872,775	
うるま市		694	716	727	861	489	2,777	2,651	2,588	1,340	2,345	17,256		
116,924		119,161	166,526	252,492	77,939	206,451	389,428	415,914	360,543	363,629	346,769	608,584	3,424,360	
沖縄市		32	60	50	17	85	17	1,785	10,185	5,670	18	262		
5,376		11,340	23,625	20,580	23,625	5	494	255	408	38,136	1,695	390,675		
宜野湾市		55	45	24	409	5	58,622	42,231	38,136	898	70	14,478		
8,453		6,143	3,906	232,659	1,274	935	2,051	2,321	1,755	280,897	127,481	24,255	3,320,889	
浦添市		441	621	790	553,508	445,200	508,579	376,426	273,714	280,897	127,481	24,255	3,320,889	
63,169		106,964	277,642	283,064	553,508	445,200	508,579	376,426	273,714	280,897	127,481	24,255	3,320,889	
糸満市		576	1,155	1,024	654	633	504	625	1,639	1,862	2,729	461	11,930	
79,334		183,646	177,020	194,641	222,360	193,548	150,896	222,443	254,649	398,084	62,907	16,275	2,155,803	
宮古島市			49	195	315	20	2730	26,880	744	82,740	229,006			
20,580		66,045	112,771	66,045	112,771	2730	26,880	744	82,740	229,006				
石垣市		25	73	112	465	567	89,492	3,155	3,155	8,319	3,712	63,904		
3,176		4,932	5,873	5,506	6,394	7,006	7,485	6,525	8,319	1,030,416	502,165	937,389	15,844,931	
国頭郡		580,641	916,893	1,280,649	2,092,003	2,611,009	2,662,407	972,741	1,030,416	502,165	937,389	15,844,931	200	
伊是名伊平屋														200
大東島				1,010	1,411	1,862	1,634	672	1,797	744	9,130	2,181,169		
490,455		624,331	414,520	214,778	95,194	288,971	52,920	288,971	52,920	288,971	52,920	288,971	52,920	2,181,169
久米島		190	20	440	730	270	300	180	300	180	300	180	300	3,000
24,990		2,310	2,163	2,163	2,163	2,163	2,163	2,163	2,163	2,163	2,163	2,163	2,163	2,163
1,899		1,849	2,163	1,221	391	292	206	1,054	1,385	2,254	1,715	1,064	15,493	
249,491		260,235	385,270	417,549	139,598	95,583	29,412	119,492	147,963	304,576	304,232	275,668	2,729,069	

上段:数量(kg)、中段:金額(円)

品目	産地	1月	2月	3月	4月	5月	6月	7月	8月	9月	10月	11月	12月	総計
	中頭郡	2,545	2,827	2,679	3,216	2,273	3,490	3,999	3,096	4,290	7,434	6,220	2,839	44,908
		476,418	529,443	607,952	1,124,774	855,616	1,186,502	808,791	421,293	622,738	1,159,930	1,508,138	862,587	10,164,182
	八重山郡							61	183					244
	豊見城市	888	441	757	777	471	334	399	738	1,085	1,945	715	364	8,914
		129,445	72,954	137,771	246,099	177,051	136,291	60,065	77,770	125,723	261,167	120,654	104,655	1,649,645
	南城市	282	727	822	1,387	1,005	101	72	486	659	1,574	1,161	375	8,651
		38,951	124,224	143,994	505,888	491,833	35,152	11,782	57,058	66,649	188,842	242,974	95,682	2,003,029
その他の果	那覇市		3	3	3	7								13
菜類	名護市	31	75	132	166	438	187	7	44	11			35	3,282
		8,332	25,068	29,001	53,611	112,803	30,987	1,103	2,221	578			11,025	1,126
	うるま市							6						6
	糸満市	595	53	204	742	1,346	1,681	1,132	95	5	22		80	5,955
		204,960	25,725	55,965	263,058	372,332	413,189	421,713	5,156	263		10,185	33,075	1,805,621
	石垣市		290		70	104								464
		158,550		39,900	39,900	45,360								243,810
	国頭郡		5	189	10	137	23		21					385
		2,825	2,625	62,161	3,150	18,612	6,720	4,410	4,410					97,678
	島尻郡	128	253	772	631	1,163	871	357	30		144	18	26	4,393
		49,613	113,610	187,163	189,952	268,959	88,180	16,575	5,250		11,288	735	5,460	936,785
	中頭郡							30	14					52
								3,150	441				1,638	5,229
	豊見城市			10										10
				2,363										2,363
	南城市	275	625	2,110	1,514	2,582	1,878	1,367	314	126			191	10,982
		164,850	490,876	1,424,959	966,161	1,298,223	835,643	568,250	150,172	45,728			128,070	6,072,932
いんげん	那覇市	1,743	1,655	2,096	3,436	963	43				2	70	699	10,707
		943,884	912,661	684,581	1,178,034	290,069	17,201				1,386	37,644	378,547	4,444,007
	名護市	696	1,196	2,574	1,638	689	65	9				326	1,568	8,761
		643,050	1,278,275	1,611,171	1,065,128	389,808	37,265	903				199,553	951,718	6,176,871
	うるま市	492	476	1,141	1,298	456	26				30	17	587	4,523
		352,151	455,273	698,073	689,056	302,519	22,481				20,475	12,548	491,452	3,044,028
	沖縄市	16	6	103								40	170	335
		10,332	3,465	45,780								27,437	87,876	174,890
	直野湾市	14	206	28	23	227					162	162	64	724
		3,718	62,843	5,880	9,660	83,382					92,528	31,832	31,832	289,843
	浦添市	8	62	33								14	30	147
		2,856	46,369	15,110								7,728	12,916	84,979
	糸満市	10,144	9,040	10,992	8,432	4,029	560				66	712	6,698	50,673
		6,341,746	7,116,377	5,729,192	3,539,256	1,676,340	317,431				28,393	489,943	4,267,223	29,505,901
	宮古島市	60	42	178	172	68								520
		58,380	21,525	150,990	129,675	42,735								403,305
	国頭郡	316	572	355	504	288	12					146	240	2,433
		184,538	415,434	162,080	375,303	170,684	6,720					79,800	138,258	1,532,817
	島尻郡	5,647	4,968	6,505	6,487	2,856	362				142	478	4,847	32,292
		3,270,039	4,074,210	3,228,108	2,761,356	1,007,505	158,827				58,402	289,113	3,248,607	18,096,167

上段:数量(kg)、中段:金額(円)

品目	産地	1月	2月	3月	4月	5月	6月	7月	8月	9月	10月	11月	12月	合計
	中頭郡	1,576	505	1,755	2,698	1,071	92	92	444	545	444	2,481	11,167	11,167
		1,104,064	487,977	1,189,080	1,540,094	588,959	39,669	39,669	244,679	1,789,237	1,789,237	2,481	7,246,940	7,246,940
	豊見城市	2,993	1,472	2,171	3,628	1,930	318	26	775	222	775	2,270	15,805	15,805
		1,893,099	1,196,758	1,122,913	1,828,385	943,347	200,984	7,330	582,451	1,239,061	1,239,061	2,270	9,183,453	9,183,453
	南城市	35,955	35,993	47,534	50,434	20,161	2,093	118	6,518	1,913	27,320	27,320	228,039	228,039
		22,632,578	28,683,896	24,285,432	22,478,081	8,766,501	1,039,378	34,377	3,759,908	14,911,841	14,911,841	27,320	127,523,011	127,523,011
さやえんどう	那覇市	9	3,701	9										3,701
	名護市	2	1,134	2								3	5	5
		1,134	1,134	1,134								1,134	2,268	2,268
	糸満市	3		3										3
		5,334	5,334	5,334										5,334
	国頭郡	11												11
		11,865	11,865	11,865										11,865
	豊見城市	1		1										1
		567	567	567										567
	南城市	1												1
		1,260	1,260	1,260										1,260
実えんどう	那覇市	7		7										7
		693	693	693										693
	糸満市	3		3	4									25
		757	788	4,116	925									6,586
	伊江村	544	296	331	14							110		1,415
		177,357	95,908	48,783	1,470							43,145		409,293
	島尻郡	17		17										17
		10,091	10,091	10,091										10,091
	中頭郡	8												8
		3,843	3,843	3,843										3,843
	南城市	20	47	9										76
		4,536	4,641	1,806										10,983
そろまめ	豊見城市	3		3										3
		567	567	567										567
えだまめ	那覇市	27		27	81			168						592
		17,325	28,350	30,576	24,308	28,035	266,18							155,212
	名護市	110		110										110
		35,175	35,175	35,175										35,175
	糸満市	5	64	563	10									642
		1,050	37,800	330,668	1,449									370,967
	島尻郡	10	27	13	324	47								590
		2,625	9,786	7,434	181,190	26,555								300,503
	中頭郡	15	48	15										97
		17,022	3,150	7,886										28,058
	豊見城市	12		72										96
		16,716	2,940	1,764										21,420
	南城市	5	60	28										93
		945	23,563	9,450										33,958
うりずん	那覇市	2		17	2	11						10		81
		914	13,902	1,523	3,434	5,305	2,247	63						28,938

上段:数量(kg)、中段:金額(円)

品目	産地	1月	2月	3月	4月	5月	6月	7月	8月	9月	10月	11月	12月	総計
	名護市					2	11	81	109	35	95			333
			53		2,310	10,217	58,672	158,647	58,672	16,749	34,247			280,895
	うるま市	4			2		1			1	2	61	32	103
		5,712			1,155		84			294	635	55,231	8,317	71,428
	浦添市									11	67			78
										4,589	28,456			33,045
	糸満市	20			7	21	64		135	257	547	12	12	1,075
		24,150			10,479	24,992	151,392		111,370	136,655	206,072	13,325	5,230	683,665
	宮古島市	164	127	189	224									797
		231,000	189,000	292,950	352,800	146,475								1,212,225
	島尻郡	31			5	68	532	348	823	1,725	2,018	253	289	6,092
		33,915			10,774	150,280	619,925	557,084	477,974	846,912	680,353	315,747	179,093	3,872,057
	豊見城市					3								3
							1,344							1,344
	南城市	2			25	243	650	474	504	878	1,257	118	92	4,243
		4,200			54,296	406,427	751,468	819,441	345,610	464,077	520,081	150,879	62,918	3,579,397
	那覇市		263	17	9	40				2				331
		116,718	4,967	4,725	12,055					893				139,358
	名護市						13	6						19
							5,355	2,205						7,560
	うるま市		8	10										18
			4,431	5,250										9,681
	沖縄県										12			12
											1,890			1,890
	宜野湾市						2	2						9
							840	210						2,090
	浦添市												33	40
														22,166
	糸満市	1,394	635	160	848	640	202	94	10					4,566
		516,161	357,822	89,440	395,087	184,499	65,049	29,286	5,250					1,932,595
	伊江村		142	158	164	186								650
		21,809	83,370	63,504	63,642									232,325
	島尻郡		829	41	128	181	281	173	220	300	10	20	162	2,365
		308,989	21,168	69,374	86,720	101,170	6,831	53,730	35,156	84,074	4,337	5,502	59,027	836,078
	中頭郡		113	98	56	137	97				56			710
		48,374	52,060	23,216	61,893	42,175	28,896				4,704			261,318
	豊見城市		1,683	673	483	388	83	729	2,494	1,024	47		204	8,290
		710,097	399,820	296,417	245,357	108,261	50,140	310,848	721,771	530,676	33,002		95,992	3,502,381
	南城市		52	22	6	9	11	345	143				5	593
		17,211	13,419	13,419	2,310	2,993	5,565	183,296	42,086				2,415	269,295
	那覇市					20						22		268
												11,929		15,562
	名護市	110			240	20	136	160	105	197			20	1,116
		19,110			16,485	30,324	3,780	11,991	42,000	27,878			840	165,953
	うるま市	80	387	1,190	430	110	170	740	100	29	374	80	210	3,900
		16,485	74,718	189,945	69,090	8,295	32,865	153,300	18,795	4,295	41,665	13,965	39,900	663,338
	糸満市	10			700	140	150	38	150	442	555	280	190	2,602
		1,365			47,565	10,973	8,085	1,523	8,820	45,308	26,356	16,590	4,095	170,680

上段:数量(kg)、中段:金額(円)

品目	産地	1月	2月	3月	4月	5月	6月	7月	8月	9月	10月	11月	12月	総計
伊江村		260	40	264	190			405		84	100		246	1,589
		36,834	4,830	27,216	24,780			29,873		11,466	13,335		7,749	156,083
国頭郡		150		100		310	110			320	240	680	195	2,105
		22,208		13,230		43,407	15,435			49,455	13,703	86,804	14,805	259,047
伊是名伊平屋			120											120
		31,500												31,500
久米島			100											100
			14,910											14,910
島尻郡					220		35				52	84	85	476
					24,570		368				3,455	15,624	10,059	54,076
中頭郡		21	20	14						10		250	100	415
		3,308	1,680	1,029						840		26,880	7,455	41,192
豊見城市												40		40
												840		840
南城市		10				35	23							68
		1,890				3,360	725							5,975
紅毛		460	290	642	20	35	120	310	300	180	190	240	219	3,006
		28,980	28,875	63,567	4,515	2,205	5,775	19,950	24,045	10,815	4,243	18,219	4,389	215,578
名護市				595	1,715	505	1,095	70		706	225			4,911
				150,728	358,365	139,808	376,163	5,565		73,306	19,027			1,122,962
うるま市		490	342	180		800	80		59	185	50	150	930	3,266
		146,685	46,190	18,187		65,756	6,405		7,518	14,228	2,625	15,120	99,120	421,834
沖縄市								90				30		120
								5,775				2,205		7,980
糸満市		2,931	1,180	3,015	1,675	1,236	2,401	3,895	1,104	2,150	4,890	4,056	3,895	32,428
		316,429	192,361	343,771	176,916	140,092	319,412	360,914	66,402	180,024	310,070	294,426	219,929	2,920,746
伊江村		3,901	1,170	3,206	6,186	5,993	3,402	4,655	6,632	5,603	4,849	7,564	4,729	57,890
		773,705	314,780	586,782	1,090,398	1,357,263	919,384	926,167	1,451,072	987,062	530,484	1,088,265	680,245	10,705,607
国頭郡		1,771	420	428	424	1,340	1,495	2,790	1,380	3,215	5,055	3,795	575	22,688
		307,736	77,805	55,840	60,271	232,024	265,230	388,790	178,921	468,249	457,071	473,134	45,991	3,011,062
伊是名伊平屋		45	670										1,280	1,995
		9,765	195,825										105,000	310,590
久米島		630	540	1,760	1,430	1,880	720	1,440	380	1,270	1,860	1,510	120	13,540
		120,750	86,940	329,490	288,225	346,185	128,625	223,755	55,650	190,785	244,545	220,395	22,470	2,257,815
島尻郡		122	70		126	350	140		35	10	33	341	852	2,079
		12,548	12,716		17,052	39,165	14,658		5,513	2,100	683	54,138	130,578	289,151
中頭郡		50	68	20	40	490				250		10	100	1,028
		7,875	20,412	2,730	2,100	73,710				40,740		1,050	17,430	166,047
豊見城市							56	160				500	1,020	1,736
							12,453	10,290				36,856	37,644	97,243
南城市		145	50	50	50	135					10	80	80	520
		19,793	8,505	3,570	7,455	11,655								54,863
那覇市		70	321	73								315	3,570	464
		6,048	43,082	13,629										62,759
名護市		3,290	25,300	3,336										31,926
		645,330	4,372,201	607,320										5,624,851
うるま市		478	889	1,449		80								2,896
		60,102	139,121	204,028		14,280								417,531

品目	上段:数量(kg)、中段:金額(円)												
	1月	2月	3月	4月	5月	6月	7月	8月	9月	10月	11月	12月	総計
産地													
系満市	3,934	9,133	17,088	6,125	140								36,420
	479,139	1,382,406	2,895,872	1,344,735	34,230								6,136,382
伊江村			140										140
			21,420										21,420
国頭郡	562	2,507	8,978	11,720									23,767
	62,843	407,086	1,563,157	2,815,680									4,848,766
伊是名伊平屋			347	3,525									3,872
			53,508	539,439									592,947
大東島			10										10
			1,680										1,680
島尻郡	220	565	910	70									1,765
	29,190	83,009	127,628	13,440									253,267
中頭郡	590	1,369	323	78									2,360
	76,125	188,224	45,487	17,284									327,120
豊見城市	227	843	1,410	15									2,495
	25,809	121,118	223,210	3,938									374,075
南城市	80	1,528	400										2,008
	9,345	238,257	62,266										309,868
那覇市								400	17	32	209		658
								25,410	893	2,919	18,207		47,429
名護市										220	164		374
										16,905	10,406		27,311
うるま市							50	25	18		8		101
							5,040	1,827	1,134		420		8,421
宜野湾市										161			161
										18,165			18,165
系満市							5		153	30			188
							284		11,487	2,205			13,976
石垣市							171						311
							45,780	18,900					64,680
伊江村	47	170	448	213	763	453	522	23					2,639
	16,223	61,877	120,826	62,550	273,442	153,281	79,602	3,560					771,361
国頭郡									37	351	8	30	426
								4,274	46,295	420	2,520		53,509
久米島													11,325
							1,726	3,547	6,052				11,325
							617,925	1,096,538	996,423				2,710,886
島尻郡													146
							8			138			146
							1,008			9,219			10,227
中頭郡								20					619
								1,470		42,601	5,498		49,569
豊見城市									151	82	35	53	321
								16,643	3,444	2,205	3,533		25,825
南城市									63	550	308		921
								5,796	50,663	21,546			78,005
那覇市										54			54
										2,494			2,494
田いも													191
	11						180						191
名護市	1,733							129,885					131,618

上段:数量(kg)、中段:金額(円)

品目	産地	1月	2月	3月	4月	5月	6月	7月	8月	9月	10月	11月	12月	合計
	うるま市	290	237	181	100								261	1,069
		65,153	70,770	61,845	43,470								167,055	408,293
	直野湾市	730	1,050	992	1,136	479	281	261	1,545	890	810	508	2,588	11,270
		266,397	516,618	344,371	533,687	193,065	98,334	167,896	1,079,844	653,674	435,417	240,451	1,896,904	6,426,658
	国頭郡	21,133	23,753	14,559	23,200	8,351	7,752	1,978	11,298	2,999	3,215	7,529	30,101	155,868
		6,552,294	9,436,601	4,936,125	10,505,409	3,035,592	2,588,615	1,094,417	8,870,027	1,904,251	1,422,347	2,953,062	16,087,510	69,386,250
	伊是名伊平屋	890	100											990
		299,670	30,975											330,645
	やまいち	15	21											36
		945	2,205											3,150
	名護市	259	400	520	480	8							30	1,697
		55,125	104,160	124,740	92,232	1,092							5,303	382,652
	うるま市			30										60
				3,465										6,615
	沖繩市	30	150	124	48							50		542
		3,150	21,504	16,401	4,032							5,775		17,430
	浦添市	3	60											63
		142	13,860											14,002
	糸満市		29	10								198		546
			2,856	1,785								25,190		35,123
	伊江村													60
														8,190
	国頭郡	270	192	140	798	830	230							305
		20,790	27,216	22,050	93,198	54,285	14,910							69,773
	中頭郡	59			10									120
		7,350		1,890										19,735
	豊見城市	208	232	124									10	574
		29,253	35,324	9,713									840	75,130
	南城市	91	167	95	39								50	442
		15,656	24,255	10,343	6,384								3,150	59,788
	那覇市		32	180	345									557
			6,720	32,445	40,373									79,538
	名護市		1,510	25,195	7,080	30								33,815
			322,980	4,899,558	702,765	4,043								5,929,346
	糸満市	16	63		347	102								528
		3,696		11,750	41,056	12,810								69,312
	国頭郡	270			83	110								463
		58,905			6,972	10,395								76,272
	伊是名伊平屋			1,650	8,380									10,030
				347,131	998,841									1,345,972
	島尻郡	3,060	1,340	40	1,869	403							3,600	10,332
		680,715	261,240	5,880	231,652	37,317							724,165	1,940,969
	中頭郡		25	42		53								120
			3,938	4,410		2,415								10,763
	豊見城市	10	60	71	328	50								519
		2,310	14,385	11,204	39,465	6,615								73,979
	南城市	1,655	546	6,325	11,534	200							1,139	21,399
		375,900	137,445	1,014,794	1,742,557	27,720							252,255	3,550,671

品目	産地	1月	2月	3月	4月	5月	6月	7月	8月	9月	10月	11月	12月	合計
アーリレッド	糸満市			1										1
にんにく	那覇市		56	108		105								105
	名護市		3	118										164
	うるま市		218	282	7									46,904
	沖繩市		79,034	64,124	735									121
	宜野湾市		14,175	3,465										34,577
	浦添市		6,615	28,203										507
	糸満市		1,043	515	30	1,680		139	98	9	10	14	11	143,893
	宮古島市		386,856	156,135	12,348		114,031	65,678	5,145	7,560	10,395	7,718		40
	伊江村		185	40										17,640
	国頭郡		101,546	12,180										160
	島尻郡		12,831	3,688	104	20		20						34,818
	中頭郡		6,262,967	1,340,485	78,467	18,900	16,800							9
	豊見城市		48	103	30									6,300
	南城市		18,606	27,322	15,750									6,300
	那覇市		614	137	35	8								1,869
	名護市		224,724	28,707	25,463	1,575								1,869
	うるま市		1,136	334	185	10								765,866
	沖繩市		6,300	104,402	393,020	109,527	68,661	7,350	2,625					225
	宜野湾市		2	144	130	24	6							113,726
	浦添市		945	44,101	40,835	12,600	2,258							16,663
	糸満市		231	258	5	21	8							7,717,619
	那覇市		99,165	69,607	1,470	5,198	3,938							181
	名護市		352	22	97	286								61,678
	うるま市		187,552	13,104	39,039	179,677								794
	沖繩市		1,901	2,542	1,092	199								794
	糸満市		1,361,223	1,650,881	893,250	488,954	128,795	47,870						280,469
	宜野湾市		928	588	941	357	214	101	300	233	78	290	602	1,764
	浦添市		731,255	496,767	429,164	125,072	269,636	113,622	358,733	244,860	60,407	329,830	522,987	691,885
	那覇市		72	17	419	632	16							306
	名護市		88,788	22,523	170,196	283,491	6,300							100,739
	うるま市		115	257	679	74	46							523
	糸満市		84,117	232,703	334,663	209,979	6,647	31,500						179,378
	浦添市		34	12	261	27	17							350
	那覇市		28,245	6,447	85,029	8,022	6,090	14,784	3,885	9,177	262,712	44,835	78	1,367
	糸満市		1,038	639	2,392	814	1,907	3,116	2,967	3,384	1,181	214	310	1,310,299
	宮古島市		940,070	612,815	1,182,769	325,157	882,008	1,470,975	3,667,894	3,146,909	1,497,462	142,591	270,220	12,208
	伊江村		94,899											6,441,256
	浦添市		126											5,219
	那覇市		7,134	6,807	18,573	16,710	11,982	12,292	1,301	57	1,277	4,477		3,732,544
	糸満市		6,715,478	5,816,081	10,387,499	7,565,827	5,179,731	3,975,504	832,863	71,694	3,095,086	6,133,159		2,032
	宮古島市		126											1,294
	那覇市		15	28	352	22	286							937,305
	名護市		9,608	22,785	187,552	13,104	39,039	179,677						567
	うるま市		1,680	1,901	4,391	2,542	1,092	199	85					1,294
	糸満市		1,361,223	1,650,881	893,250	488,954	128,795	47,870						937,305
	浦添市		928	588	941	357	214	101	300	233	78	290	602	567
	那覇市		731,255	496,767	429,164	125,072	269,636	113,622	358,733	244,860	60,407	329,830	522,987	469,226
	糸満市		72	17	419	632	16							20,715
	浦添市		88,788	22,523	170,196	283,491	6,300							15,968,745
	那覇市		115	257	679	74	46							138
	糸満市		84,117	232,703	334,663	209,979	6,647	31,500						99,477
	浦添市		34	12	261	27	17							88,652
	那覇市		28,245	6,447	85,029	8,022	6,090	14,784	3,885	9,177	262,712	44,835	78	88,652
	糸満市		1,038	639	2,392	814	1,907	3,116	2,967	3,384	1,181	214	310	88,652
	宮古島市		940,070	612,815	1,182,769	325,157	882,008	1,470,975	3,667,894	3,146,909	1,497,462	142,591	270,220	56,455,172
	伊江村		94,899											138
	浦添市		126											99,477
	那覇市		7,134	6,807	18,573	16,710	11,982	12,292	1,301	57	1,277	4,477		88,652
	糸満市		6,715,478	5,816,081	10,387,499	7,565,827	5,179,731	3,975,504	832,863	71,694	3,095,086	6,133,159		56,455,172
	宮古島市		126											138

品目	産地	上段:数量(kg)、中段:金額(円)											総計	
		1月	2月	3月	4月	5月	6月	7月	8月	9月	10月	11月		12月
	国頭郡	3,013	1,637	3,138	1,791	1,840	976	655	139	251	196	359	552	14,547
		3,041,162	1,617,874	1,426,084	835,176	916,021	537,856	415,657	123,502	214,673	284,907	609,463	648,115	10,670,490
	粟国村			173							10			183
				72,240							5,040			77,280
	伊是名伊平屋		9	590	85	12								696
			5,670	149,415	20,685	6,300								182,070
	久米島	46	29	189	221	22	22	54	29	5				595
	島尻郡	710	336	840	518	633	317	849	792	354	44	2	2	5,397
		581,219	281,190	387,968	177,751	276,172	175,804	379,757	986,391	482,580	38,136	1,344	788	3,769,100
	中頭郡	509	713	976	754	778	279	378	80	31	4	16	33	4,551
		367,889	601,272	441,478	245,442	380,540	116,683	186,766	59,336	12,642	1,680	23,100	33,695	2,470,523
	豊見城市	23	57	202	305	202	161	109	30		10		22	1,121
		13,598	32,340	57,500	102,599	81,513	74,089	46,433	28,823		14,700	16,947		468,542
	南城市	74	292	1,077	1,424	2,319	1,699	613	165	75	5	44	78	7,865
		66,544	271,668	520,774	693,792	1,318,870	1,106,852	432,466	143,641	40,026	4,305	63,578	73,154	4,735,670
	その他の土									12			25	37
	物類									630			1,838	2,468
	名護市								35					35
									4,410					4,410
	うるま市								20		25			45
									2,027		1,575			3,602
	糸満市											29		29
											2,436			2,436
	国頭郡				6					326	134	13		479
					630					24,854	10,354	8,190		44,028
	島尻郡	5				106		25		35	182	83		436
		1,113				11,834		1,838		1,103	71,684	7,004		94,576
	中頭郡	239	30	3	155				50	21	127	14		639
		24,066	3,150	410	10,395				4,642	882	8,301	1,470		53,316
	豊見城市								120	30	60			210
									9,009	4,095	5,040			18,144
	南城市				3					22		15		40
					473					1,397		1,103		2,973
	那覇市	75	32	34							30			191
		15,750	13,440	14,280						4,725	3,150			51,345
	名護市	896	663	301	197	107		115	312	669	39	1,110	1,707	6,116
		308,616	258,027	148,114	100,485	72,555		69,300	183,604	322,478	11,340	408,167	547,628	2,430,314
	うるま市	25												25
		8,190												8,190
	沖縄市			31						140				171
				3,255						54,180				57,435
	宜野湾市												154	154
												23,331		23,331
	浦添市			43		14					1	6		64
				16,254	4,284						210	3,150		23,898
	糸満市	105	32		78					3	474	1,570		2,262
		29,453	7,896		21,000					315	81,995	227,848		368,507

上段:数量(kg)、中段:金額(円)

品目	産地	1月	2月	3月	4月	5月	6月	7月	8月	9月	10月	11月	12月	総計
国頭郡		4,128	4,244	4,524	1,652	295	138	83	534	3,532	3,209	6,289	7,224	35,852
		1,525,271	1,793,299	1,985,013	769,136	145,814	43,398	46,358	297,236	1,532,686	1,269,300	2,477,568	2,484,422	14,369,501
久米島		21	21											21
		2,205	2,205											2,205
島尻郡		16	20							6	133		33	208
		5,880	2,100							1,260	30,765		4,358	44,363
中頭郡				11							15	8	363	387
				2,888							3,885	2,184	75,443	84,400
豊見城市											5	5		5
											1,575	1,575		1,575
南城市		71	22						18			55	218	384
		14,826	6,258						2,835			9,083	28,898	61,900
島尻郡		218	226	250	238	242	218	228	212	204	238	216	206	2,696
		148,785	154,245	170,625	162,435	165,375	148,785	155,820	144,690	139,230	162,435	147,420	140,595	1,840,440
中頭郡			30										103	133
			7,812										13,125	20,937
島尻郡		7,600	7,618	9,418	8,596	9,189	9,030	10,636	11,072	11,825	12,804	11,107	10,076	118,971
		3,823,794	3,772,115	4,735,175	4,334,589	4,677,916	4,584,129	5,448,040	5,716,389	5,844,898	6,796,957	5,830,914	5,238,473	60,803,389
おおば											1			1
											1,428			1,428
宮古島市							1							1
							798							798
とうがらし		184	77	79	117	165	207	251	126	229	241	119	93	1,888
		251,258	109,968	135,579	225,930	209,475	309,889	287,818	126,737	198,028	256,015	154,703	134,108	2,399,508
名護市		21	17			8	8	108	118	144	127	27	11	581
		29,885	35,995			9,503	181,857	182,524	132,744	163,855	42,966	20,213	799,542	
うるまし		61	24	4		4	25	77	88	61	77	38	19	478
		96,797	82,301	17,756		14,701	57,675	140,676	147,357	113,595	146,480	64,407	37,777	919,522
沖繩市		2				1					1			4
		4,909	945			2,226	2,689	1,155	1,759	1,991	1,991	1,009		16,683
宮野湾市							7		13	5	11	11	9	56
							4,410	10,007	8,647	20,859	18,932	18,066	18,932	80,921
糸満市		6	2		26	25	25	70	181	181	174	132	75	872
		10,617	2,352		18,260	22,594	89,323	209,069	232,694	218,349	210,251	210,251	151,038	1,164,547
宮古島市		34	16	8	27	140	146	151	197	173	171	95	118	1,276
		55,253	63,947	48,405	230,339	513,343	381,200	290,235	367,599	340,266	333,532	182,677	257,577	3,064,363
国頭郡		27	10	1		73	147	147	188	35	20	22	23	546
		50,904	35,070	4,935		109,946	277,674	343,495	73,229	40,005	38,679	47,219	1,021,156	
大東島				5		15	81	66	8	190	119	4		488
				22,680		39,061	194,618	122,442	16,086	407,432	255,633	6,059		1,064,011
島尻郡		38	5			1	63	43	60	15	26	40	30	321
		60,230	17,367			147	149,081	79,372	100,893	25,465	47,368	64,084	62,120	606,127
中頭郡		19	5			7	13	19	24	5	4	2		98
		21,641	7,140			3,234	23,474	34,320	19,726	10,374	6,322	3,486		129,717
豊見城市		21	31	11		157	185	94	52	23	35	38	87	849
		24,025	47,523	14,333	191,626	238,896	221,575	102,971	67,137	32,634	46,726	43,388	128,914	1,159,748
南城市		121	60	19	4	53	272	270	274	208	244	274	139	1,938
		167,180	102,115	33,246	3,612	100,287	537,905	440,874	459,804	405,274	431,443	474,675	277,151	3,433,566

上段:数量(kg)、中段:金額(円)

品目	産地	1月	2月	3月	4月	5月	6月	7月	8月	9月	10月	11月	12月	総計	
その他香辛 つま物	那覇市	26	51	49	48	18	16	16	8	9	2	17	6	66	316
		157,080	242,645	249,270	265,418	143,359	140,105	84,029	78,532	70,540	76,650	68,741	126,673	1,703,042	
名護市												3		3	
												567		567	
うるま市		5	3	6	6	5	1	5					4	4	35
		20,948	5,775	8,506	8,737	3,844	1,533	5,087					2,583	57,013	
沖縄市															12
				20,055											20,055
糸満市		19	6	19	75	70	142	261	135	41	122	70	224	1,184	
		24,476	15,614	82,524	81,197	74,120	174,867	341,205	191,536	97,695	136,712	163,645	264,513	1,648,104	
石垣市															2
				5,880											5,880
国頭郡		29	147	147	496	120	266	326	158	108	30			1,680	
		43,365	102,239	164,274	210,998	291,480	429,660	231,840	156,660	43,260				1,673,776	
島尻郡		207	140	46	117	411	398	106	84	68	82	10	26	1,695	
		386,894	239,894	69,825	153,763	514,963	431,551	73,868	64,256	67,601	46,538	12,495	20,214	2,081,862	
中頭郡		29	26	26	51	66	42	63	75	79	68	4	40	543	
		38,535	37,170	48,387	44,605	17,346	24,255	26,775	41,318	26,880	1,260	14,806		321,337	
宮古郡		3												3	
		420												420	
豊見城市		9	26	22		2							60	119	
		13,650	18,449	33,443	2,520								178,500	246,562	
南城市		7	4	6	4	5	8	5	9	6	2	16	398	470	
		3,781	3,213	7,130	1,838	2,625	3,518	1,470	4,206	3,245	158	9,135	140,581	180,900	
えのき		60												60	
		28,350												28,350	
国頭郡		288	360	390	930	1,050	390	456	384	420	552	444	828	6,492	
		114,191	132,302	92,612	283,028	290,115	70,092	78,281	70,408	85,839	163,801	136,872	288,227	1,805,768	
しめじ		156												156	
		133,245												133,245	
国頭郡		576	432	468	438	231	390	420	360	390	570	597	726	5,598	
		484,943	353,273	343,980	284,918	149,625	245,700	225,225	204,750	245,700	387,456	415,175	528,885	3,869,630	
あわびたけ		40	24	24	12	16	48	32	48	48	80	80	8	388	
		54,180	35,070	16,800	16,800	25,200	75,600	36,960	82,950	103,110	126,000	126,000	12,600	568,470	
山菜類												2	3	5	
												6,279	3,528	9,807	
石垣市						1	1			1	1			4	
		630				2,835	2,835			3,560	2,793			12,663	
うめ					10									10	
					1,576									1,576	
中頭郡					18									18	
					2,730									2,730	
南城市					3									3	
					525									525	
ゆず	豊見城市						1							1	
							630							630	
モロヘイヤ	うるま市						34	236		34	236	116	132	518	
							37,380	210,420		37,380	210,420	143,640	96,600	488,040	

品目	上段:数量(kg)、中段:金額(円)												合計
	1月	2月	3月	4月	5月	6月	7月	8月	9月	10月	11月	12月	
産地	1	2	3	4	5	6	7	8	9	10	11	12	7
宮野湾市						1	5	1					
系満市	594	637	806	792	932	530	357	246	217	632	872	849	2,206
	742,560	872,760	1,084,860	1,023,540	923,202	423,518	268,821	205,895	210,924	832,083	1,192,443	746,172	8,526,778
島尻郡	12			6	20	71	62	82	60	50			363
	15,960			8,190	4,726	25,552	19,920	20,738	32,404	35,911			163,401
中頭郡					2	94	118	73		56			343
					1,050	39,900	70,350	31,080		76,020			218,400
豊見城市					17	33	31	63		63			144
					10,185	13,158	23,363	56,532		56,532			103,238
南城市	8	2	4	13	164	266	179	41		41			677
	6,720	2,520	4,620	8,925	47,529	68,467	91,225	30,408		30,408			260,414
その他野菜	-1,380	-1,473	-1,588	-1,671	-1,501	-1,822	-2,370	1,490		-1,440	-1,086	-1,617	1,490
名護市	17					63,883							17
	17,640												17,640
うるま市						9,192							9,192
						1,324,365							1,324,365
系満市				9	26	11,370	2	118	1	118	1		11,527
				242	6,594	1,349,250	210	780,488	4,316	780,488	2,268		2,143,368
伊江村				40									40
				840									840
国頭郡	66	273	306	423	334	275		24	11	175			1,887
	19,856	52,176	54,769	71,564	35,859	22,523		7,140	2,310	51,083			317,280
島尻郡				1		470							471
				53		18,060				210			18,323
豊見城市	10		1	5		745							762
	525		756	5,166	1,260	40,005							47,712
南城市				24	13	300							337
				504	4,148	22,050							26,702
冷凍野菜	41	13	24	37	26	29							170
	26,670	8,568	15,477	23,457	15,960	18,690							108,822
野菜缶詰	20	9	15	21	6	15	18	21	18	9	9	6	167
	52,105	20,869	34,780	50,399	13,912	34,780	43,443	48,692	41,737	20,868	13,912	6	396,365
南城市			9										9
			4,032										4,032
野菜加工	91,018	72,598	108,300	125,150	136,815	107,597	108,409	101,103	101,444	101,213	79,537	91,631	1,224,815
	33,642,897	26,402,488	37,763,186	40,940,625	43,764,390	34,416,855	38,064,527	36,602,662	37,808,242	36,461,805	34,569,041	41,414,378	441,851,096
名護市			30	4	1	5	2	3			2		50
			48,090	26,145	8,400	49,035	14,175	26,040		28,350	14,175		214,410
うるま市	110	93	156	179	100	140	301	168	177	153	92	139	1,808
	51,408	41,286	57,204	172,368	101,682	44,415	116,004	81,606	92,043	57,204	53,613	77,595	946,428
浦添市	4,444	4,417	6,136	5,438	6,191	7,357	8,820	7,901	7,425	6,407	5,882	6,203	76,621
	151,218	188,611	320,187	186,023	210,415	241,336	289,921	261,754	284,514	210,924	214,006	767,347	3,326,256
系満市			15										15
			24,444										24,444
宮古島市	51		65	85		25							226
	16,330		22,113	28,917		8,505							75,865

品目	上段:数量(kg)、中段:金額(円)												
	1月	2月	3月	4月	5月	6月	7月	8月	9月	10月	11月	12月	総計
伊良名伊平屋	5		36										41
	4,284		41,580										45,864
久米島	71		100	75									246
	22,983		34,020	25,515									82,518
中頭郡			2	50	50	50	168	240	90	151	255	159	1,165
			5,355	82,950	82,950	82,950	278,712	388,160	149,310	250,572	422,184	262,458	1,932,651
豊見城市	24	1	24	1								147	197
	14,175	840	57,960	1,134			1,575	315	1,680			219,031	296,710
南城市			20				84						104
			18,375				14,994						33,369

-20 県内果実の品目別取扱数量及び金額(月別)

品目	上段:数量(kg)、中段:金額(円)、下段:単価(円/kg)													
	1月	2月	3月	4月	5月	6月	7月	8月	9月	10月	11月	12月	総計	
みかん														189,088
						190	78,347	103,551	7,000					189,088
						62,055	21,209,698	24,930,948	1,368,465					47,571,166
						327	271	241	195					252
天草みかん	30													47,547
	6,300													19,035,345
	210													400
オレンジ														4
					3,150									420
														3,570
あまなつかん	107													105
	10,500													59
	98													166
														1,050
														18
														70
いよかん														580
														470
														35,910
														41,685
														72
														76
														50
はっさく														5,250
														105
グレープフルーツ														7
														368
														53
レモン	685	26												858
	56,700	2,730												946
	83	105												111
														118,052
														13,776
														124
														155
ライム														8
														3
														2,100
														263
														105
シークアサー	48,081	18,757	1,635	36	77	516	4,573	7,551	10,807	5,574	3,972	3,370		104,949
	8,146,752	3,343,249	297,980	37,485	122,588	461,383	1,331,102	1,604,467	2,210,649	1,053,622	876,059	840,845		20,326,181
	169	178	182	1,041	1,592	894	291	212	205	189	221	250		194
														26,965
														3,771
														392,071
														5,096,288
カープチャー														189
														104
														195
														247
														889
														304
														69,195
														219,703
														143
														228
														135
オートー														154
														266
														31
														87,539
														35,438
														240,642
きんかん	469	11												230
	110,871	3,465												258
	236	315												210
														329
														230
														76,181
														405,907
たんかん	127,395	170,887	31,444											208,619
	36,931,685	53,716,290	5,288,640											116,798,577
	290	314	168											274
														238
														102
														14,280
														37,842
セミノール														105
														231
														159

品目	1月	2月	3月	4月	5月	6月	7月	8月	9月	10月	11月	12月	総計
マーコット	908	8,466	890	135									10,399
	347,340	2,672,565	286,230	36,540									3,342,675
	383	316	322	271									321
その他相構築	2,124	620	90		16				42	1,554	5,873	23,342	33,661
	485,984	113,810	30,030		4,631				8,505	375,071	1,244,944	6,529,449	8,792,424
	229	184	334		289				203	241	212	280	261
かき									2	248			250
									263	98,385			98,648
									132	397			395
ひわ	68	2,557	460										3,085
	102,018	1,943,047	310,989										2,356,054
	1,500	760	676										764
もも					3								3
やまもも					5								5
					252								252
					50								50
					1,149	3,176							4,325
ブラム					859,240	1,521,514							2,380,754
					748	479							550
ブルーベリー									9	31	7		47
									8,190	21,348	3,980		33,518
									910	689	569		713
メロン	7,249	5,149	1,401	4,389	7,983	2,841	1,092	6,411				4,076	40,591
	3,989,895	2,290,155	580,755	2,997,750	3,820,530	1,235,220	405,720	1,847,475				1,962,240	19,129,740
	550	445	415	683	479	435	372	288					481
すいか	5,415	5,988	6,846	17,381	93,769	64,557	44,971	114,330	12,383	611	4,325	3,192	373,768
	1,273,020	1,410,885	1,370,880	4,173,489	16,490,145	11,085,480	7,513,170	20,670,615	2,317,917	156,975	1,069,058	908,093	68,439,727
	235	236	200	240	176	172	167	181	187	257	247	284	183
バナナ	477	473	659	724	952	1,914	2,715	2,869	2,512	3,800	1,133	345	18,573
	22,220	29,466	57,506	87,140	184,944	137,768	190,522	401,460	237,141	171,173	62,623	11,821	1,593,784
	47	62	87	120	194	72	70	140	94	45	55	34	86
島バナナ	951	788	1,801	2,225	2,827	4,600	7,237	14,326	12,043	9,829	3,422	1,096	61,145
	490,178	482,903	1,017,833	1,294,041	1,009,937	1,161,715	1,768,832	4,730,050	3,640,323	2,800,619	1,399,880	597,556	20,393,867
	515	613	565	582	357	253	244	330	302	285	409	545	334
バインアップル	3,332	14,352	23,346	66,210	156,787	202,058	141,391	80,694	20,382	8,250	7,361	4,772	728,935
	1,642,620	5,684,070	8,730,225	19,427,175	34,986,751	40,745,352	32,452,960	18,133,427	6,528,402	3,535,875	2,373,105	1,766,888	176,006,850
	493	396	374	293	223	202	230	225	320	429	322	370	241
パパイヤ	1,049	2,154	2,622	3,665	4,592	2,006	2,300	3,512	3,380	4,759	2,620	858	33,517
	514,710	1,025,015	1,580,460	2,061,675	2,200,380	1,259,475	1,385,476	1,617,998	1,906,170	2,299,081	1,348,410	790,650	17,987,500
	491	475	603	563	479	628	602	461	564	483	515	922	537
島マンゴー			2		507	27,899	311,727	145,929	12,854	1,519			500,437
			6,300	2,637,445	56,557,524	380,474,731	148,858,124	21,681,162	3,104,067	3,104,067			613,319,353
			3,150	5,202	2,027	1,221	1,020	1,687	2,043				1,226
ミニマンゴー					83	4,857	36,231	6,996	93				48,263
					244,125	6,860,449	27,899,079	5,036,760	97,598	4,200			40,142,211
					2,941	1,412	770	720	1,049	1,400			832

上段：数量(kg)、中段：金額(円)、下段：単価(円/kg)

品目	1月	2月	3月	4月	5月	6月	7月	8月	9月	10月	11月	12月	合計
レイシ						1,141	123	32		1			1,297
						1,747,639	293,318	28,560		1,995			2,071,512
						1,532	2,385	893		1,995			1,597
ゴレイシ	3,729	4,577	4,152	433	41		292	1,892	3,737	2,586	2,674	1,450	25,563
	1,791,952	2,028,391	2,724,761	844,673	73,500		294,588	1,695,266	2,280,290	1,607,785	2,612,479	1,205,371	17,160,056
	481	443	656	1,951	1,793		1,009	897	610	622	977	831	671
グアバ	23	108	844	218	71	45	5,373	2,037	272	272	16	74	9,531
	14,858	52,931	256,350	116,217	82,399	39,690	165,463	863,373	373,517	117,036	11,655	48,563	2,142,052
	646	490	304	533	1,161	882	368	161	183	430	728	656	225
アボガド													11
													2,541
													231
レンブ						119	159	394	55			6	733
						59,346	45,046	60,718	20,328			2,436	187,874
						499	283	154	370			406	256
カニステル	500	443	1,595	2,007	2,031	513	149	7	5			106	7,356
	167,580	230,640	514,814	688,305	605,036	160,220	42,095	494	263			35,785	2,445,232
	335	521	323	343	298	312	283	71	53			338	332
アセローラ													17
													386
													249,124
													11,592
													682
													645
													85
													12
													42
													60,858
													1,310,138
													893
													1,032
													2,384
													1,449
													36
													616
													1,152
													385,324
													120,372
													158
													195
													334
													90
													120
													474
													248
													505,365
													41,911,499
													2,188
													1,943
													2,038
													22,530
													10,047
													1,926
													115,258
													49,753,753
													8,080,313
													2,515,047
													1,306
													453
													1,758
													889
													1,910
													1,696,958
													1,449,841
													2,617,074
													16,991,358
													965
													1,370
													1,791
													48
													95,550
													29,400
													1,120,875
													613
													626

-21 県内果実の産地別取扱数量及び金額(月別)

産地	上段:数量(kg)、中段:金額(円)												
	1月	2月	3月	4月	5月	6月	7月	8月	9月	10月	11月	12月	総計
那覇市	2,212	9,110	3,053	1,549	1,495	3,118	15,739	12,389	3,043	3,043	879	1,754	57,388
名護市	1,501,889	4,103,391	1,567,010	800,727	937,910	2,708,339	16,081,754	9,074,207	3,259,253	1,277,930	742,653	1,105,358	43,160,421
うるま市	16,925	22,852	7,223	2,800	51,108	51,769	71,200	72,512	34,438	6,640	4,198	14,999	356,664
浦添市	4,840,870	6,667,900	1,479,786	994,258	9,817,331	9,270,672	27,159,256	26,467,330	7,929,808	2,001,989	1,311,802	4,332,456	102,273,458
沖縄市	690	1,056	764	531	370	699	9,686	12,810	4,782	1,705	1,705	14,889	50,760
宜野湾市	406,440	815,746	557,421	379,173	195,867	481,403	5,343,793	5,957,045	4,146,128	1,455,488	536,574	5,781,060	26,056,138
浦添市	1,588	1,823	2,078	352	57	136	3,048	15,887	2,154	2,717	1,025	167	31,032
糸満市	395,579	579,369	1,377,801	208,541	29,275	112,266	1,504,405	4,644,446	1,095,189	979,340	317,910	68,744	11,312,865
浦添市	1,460	225	62	82	518	782	2,610	2,084	121	198	46	61	8,249
糸満市	375,480	34,965	20,875	59,299	520,086	418,977	2,318,403	1,347,541	56,490	57,205	14,910	13,713	5,237,944
宮古島市	458,007	229,898	106,365	840	5,775	211,024	1,832	865	35	39	21	279	6,582
石垣市	276	281	226	584	1,098	2,143	19,621	19,293	5,264	6,570	3,443	408	59,207
伊江村	179,592	185,326	103,164	505,421	768,962	1,438,690	26,850,658	10,913,286	2,363,448	1,977,200	1,390,990	288,482	46,965,219
石垣市	707	521	171	4,559	8,269	9,103	28,860	1,406	181	130	191	2,894	56,992
大東島	386,295	250,005	186,585	3,203,592	4,164,983	16,023,107	48,429,649	2,483,598	145,215	70,875	168,420	1,729,245	77,241,569
大東島	1,864	4,461	11,294	11,620	5,971	8,901	10,321	5,511	2,419	1,952	1,774	727	66,815
大東島	659,926	1,553,476	4,646,145	4,564,572	2,315,724	4,163,855	4,248,523	1,768,358	1,001,595	1,085,490	960,330	588,785	27,536,779
大東島	1,097	156	156	1,260	898	775	46	46	1,001,595	1,085,490	960,330	588,785	27,536,779
大東島	766,920	121,275	121,275	1,260	898	775	46	46	1,001,595	1,085,490	960,330	588,785	27,536,779
国頭郡	162,519	181,006	40,345	26,731	103,989	91,803	174,136	291,205	120,471	43,723	23,089	127,537	1,386,554
伊是名伊平屋	43,626,070	57,830,260	12,794,406	10,599,252	23,727,629	30,536,498	111,904,809	128,854,157	38,135,161	12,316,906	6,075,329	41,761,152	518,161,629
大東島	57	48	48	3	50	50	16	16	16	16	16	174	174
大東島	58,884	17,336	17,336	1,260	898	775	46	46	1,001,595	1,085,490	960,330	588,785	27,536,779
大東島	1,287	1,287	1,287	1,287	1,287	1,287	1,287	1,287	1,287	1,287	1,287	1,287	1,287
久米島	376	343	742	1,171	1,014	823	3,618	1,475	787	319	381	988	105,630
島尻郡	129,675	118,335	257,749	356,345	213,334	1,012,705	3,895,002	482,739	231,473	97,125	133,744	551,250	12,017
中頭郡	4,467	5,035	5,374	2,888	2,514	7,566	72,090	26,389	12,669	10,433	5,279	2,553	157,257
宮古郡	2,373,098	2,449,658	3,500,335	2,449,114	2,222,421	11,205,980	82,654,039	17,976,779	7,609,087	5,315,520	3,174,933	2,308,503	143,239,467
宮古郡	7,670	4,662	2,914	2,289	2,080	2,947	17,007	11,477	6,869	6,634	2,244	2,604	69,397
宮古郡	4,119,425	1,684,590	1,490,552	1,426,560	1,217,679	1,403,814	8,401,753	5,185,934	2,765,207	2,601,319	1,078,368	1,008,160	32,383,361
八重山郡	1,982	5,220	9,360	46,345	96,455	132,641	43,603	7,051	65	63	207	216	343,208
豊見城市	949,725	2,013,690	3,649,905	12,541,578	23,493,320	31,434,396	12,147,319	1,358,228	1,386	32,130	71,925	68,670	87,762,272
南城市	1,254	314	1,313	953	1,363	13,159	98,340	23,482	7,870	3,839	2,301	1,391	155,579
南城市	293,699	154,187	428,379	330,775	503,775	20,141,868	111,703,681	17,498,961	6,505,683	866,138	832,866	464,203	159,724,115
南城市	1,445	1,422	2,113	2,082	4,017	4,779	9,192	9,793	3,722	2,789	3,279	927	45,560
南城市	970,381	901,783	1,417,750	1,657,941	3,079,399	2,781,118	5,926,792	5,838,715	1,871,677	932,663	2,066,667	635,585	28,080,491

-22 県内果実の品目別産地別取扱数量及び金額(月別)

品目	産地	上段:数量(kg)、中段:金額(円)												総計
		1月	2月	3月	4月	5月	6月	7月	8月	9月	10月	11月	12月	
みかん	那覇市						2,150	250						2,400
							553,455	53,760						607,215
							20,608	18,690						39,298
	名護市						5,944,041	4,471,635						10,415,676
							4,765							4,765
	沖縄市						1,419,496							1,419,496
							50,740	84,496	7,000					142,426
	国頭郡			190			62,055	13,261,521	20,386,380	1,368,465				35,078,421
									8					8
	中頭郡							735						735
								84	107					191
	豊見城市						31,185	18,438						49,623
天草みかん	名護市	30										50	20	100
		6,300									19,530	6,300		32,130
	うるま市											13,735		13,735
												5,407,395		5,407,395
	国頭郡										477	31,122		31,599
											59,955	12,531,960		12,591,915
	久米島											810		810
												467,460		467,460
	中頭郡											1,295		1,295
												533,295		533,295
オレンジ	南城市												8	8
												3,150		3,150
	うるま市								3,150					3,150
													4	4
	中頭郡												420	420
														86
あまなつかん	名護市	86												9,030
		9,030												80
	中頭郡	21												59
		1,470											1,050	2,520
いよかん	国頭郡											110	470	580
												5,775	35,910	41,685
はっさく	国頭郡	50												50
		5,250												5,250
グレープフルーツ	糸満市											7		368
												368		368
レモン	名護市	100	10						180					290
		7,770	1,050						23,258					32,078
	浦添市	20	16								26			62
		2,100	1,680								5,649			9,429
	糸満市										1			1
											105			105
	国頭郡	45												45
		3,885												3,885

上段:数量(kg)、中段:金額(円)

品目	産地	1月	2月	3月	4月	5月	6月	7月	8月	9月	10月	11月	12月	総計
	島尻郡	520								124	800	880	35	2,359
		42,945								31,689	72,660	106,260	3,150	256,704
	中頭郡									95	14	12	7	128
										19,110	4,914	1,512	1,260	26,796
	豊見城市				28	86	25	86	320	320	8	34		501
					15,278	15,750	30,555	124,835	1,890	7,340				195,648
	南城市				12	24	24	24	10	20	69			135
	うるま市							2,520	3,360	2,835	2,940			21,021
ライム						3	3							1,575
	沖縄市			4						1,260	315			3,360
	糸満市			2,100										1
											1			210
	豊見城市				2	8	4				210			17
					1,134	7,508	2,121			1,470				12,233
	南城市										4			4
											420			420
シークアーサー	那覇市	727	4			120	220	439	214	186	186	180		2,090
		130,851	551			31,260	36,426	60,292	47,397	31,592	26,640	26,640		365,009
	名護市	1,896	487	17	247	2,022	2,258	1,783	1,348	1,104	1,602			12,821
		263,237	91,120	19,005	342,878	494,822	282,990	376,030	351,910	424,893	483,789			3,220,869
	うるま市				45	117				493	459	120		1,234
						12,003	14,769	41,277	39,816	7,560	422			115,425
	沖縄市	485	222	95						209				1,505
		59,221	41,538	17,840						39,270	97,283	7,560		262,712
	宜野湾市													225
														34,965
	浦添市	230	105		15	20				10		5		402
		32,022	16,538		3,150	4,200	2,898	1,050	788	1,050	1,050			61,696
	糸満市	32		4	27	369	516	239	94	60	33			1,379
		5,040	1,050	3,360	13,084	114,573	79,172	40,164	10,605	11,341	3,780			282,169
	国頭郡	44,656	17,714	1,536	10	427	1,764	3,793	2,003	1,055	809			73,781
		7,653,315	3,158,537	279,090	3,780	13,230	616,454	916,395	349,391	135,599	201,181			13,479,597
	久米島				13									13
					8,064									8,064
	島尻郡				5	364	858	496	199	88				2,069
					3,675	130,308	210,672	88,941	11,792	9,356	10,374			465,118
	中頭郡	17			70	686	612	1,880	766	49	31			4,111
		1,071			14,386	227,023	146,985	419,124	186,533	11,487	11,288			1,017,897
	豊見城市				87	328	682	1,007	405	767				3,854
					48,111	107,008	116,701	152,221	46,160	133,623	94,710			709,874
	南城市	38			42	192	512	458	86	116				1,465
		1,995			19,163	59,905	97,400	75,885	10,018	12,537	473			302,786
カーブチー	那覇市									65	195			260
										19,110	37,811			56,921
	名護市									900	1,477	990		3,406
										221,026	278,746	102,323		605,770

上段:数量(kg)、中段:金額(円)

品目	産地	1月	2月	3月	4月	5月	6月	7月	8月	9月	10月	11月	12月	総計
	宮野湾市										23			23
											2,940			2,940
	糸満市								27	62				89
									4,253	7,634				11,887
	国頭郡								2,296	18,043	2,763			23,102
									594,721	3,521,910	286,225			4,404,856
	中頭郡									18				18
										1,523				1,523
	豊見城市								15	23	18			56
									2,625	4,631	3,402			10,658
	南城市									11				11
										1,733				1,733
オート	名護市					35			32					67
						3,990		3,360						7,350
	浦添市											7	4	11
												735	840	1,575
	国頭郡										247	882	300	1,429
											35,280	96,548	68,355	200,183
	島尻郡									12				12
										1,260				1,260
	中頭郡								103					103
									9,335					9,335
きんかん	うるま市	6												6
		1,302												1,302
	浦添市	3												3
		315												315
	糸満市									1	1			2
										210	147			357
	島尻郡	201										195		396
		60,323										62,055		122,378
	豊見城市	259									30	71	154	514
		48,931									2,972	25,484	35,438	112,825
	南城市													11
														3,465
たんかん	那覇市	173					290						340	4,753
		40,898					33,705						113,505	1,392,773
	名護市	13,250					5,955						8,095	48,225
		3,546,848					857,325						2,107,823	12,103,351
	うるま市	210												210
		69,825												69,825
	沖縄市	970												2,380
		328,335					460,635							788,970
	宮野湾市	110												110
		33,075												33,075
	浦添市	1,410					770						270	3,220
		416,955					104,160						77,700	790,335
	糸満市												89	89
													20,477	20,477

上段:数量(kg)、中段:金額(円)

品目	1月	2月	3月	4月	5月	6月	7月	8月	9月	10月	11月	12月	総計
宮古島市		310											310
	114,030	114,030											114,030
国頭郡	110,520	143,102	24,429									66,907	344,958
	32,342,920	46,049,820	4,293,450									18,450,897	101,137,087
島尻郡		60											60
	19,740	19,740											19,740
中頭郡	231	360										250	841
	53,288	84,525										45,465	183,278
豊見城市	521											230	751
	99,541											46,095	145,636
セミノール											102		238
											23,562	14,280	37,842
マーゴット	735	1,005	595	135									2,470
	285,285	359,730	2,111,470	36,540									893,025
国頭郡	173	7,461	295										7,929
	62,055	2,312,835	74,760							692			2,449,650
その他柑橘類													692
										181,755			181,755
名護市	398	123	90							335	361	3,316	4,623
	89,460	40,845	30,030							66,780	86,856	543,901	857,872
宜野湾市	1,350												1,350
	342,405												342,405
糸満市												5	5
												746	746
国頭郡	253	485		9						525	5,312	19,766	26,350
	44,048	71,705		945						126,315	1,136,521	5,931,556	7,311,090
久米島												60	60
												22,050	22,050
島尻郡											30		30
											6,300		6,300
中頭郡	104	12								88	195		399
	8,559	1,260								9,240	31,196		50,255
豊見城市	19									2	82		108
	1,512					3,476				221	6,027		11,236
南城市												42	44
											8,505		8,715
かき											248		248
											98,385		98,385
南城市												2	2
											263		263
ひわ													139
											115	24	139
名護市											79,926	19,488	99,414
沖繩市	47	1,824	265										2,136
	69,048	1,339,191	183,183										1,591,422
中頭郡	13	595	171										779
	23,100	500,378	108,318										631,796
南城市	8	23											31
	9,870	23,552											33,422

品目	産地	1月	2月	3月	4月	5月	6月	7月	8月	9月	10月	11月	12月	総計
もも	島尻郡						3							3
							263							263
やまもも	島尻郡					5								5
						252								252
プラム	名護市					21								21
						14,291								14,291
						1,128	3,176							4,304
						844,949	1,521,514							2,366,463
ブルーベリー	名護市								9	31	7			47
									8,190	21,348	3,980			33,518
メロン	名護市								100					100
									16,800					16,800
	うるま市								4,336				862	5,188
									1,520,610				219,240	1,739,850
	糸満市								585					585
									197,610					197,610
	宮古島市	680	140	104	4,389	7,983	1,069	158					2,856	17,379
		328,965	78,750	100,800	2,997,750	3,820,530	517,440	59,850					1,624,035	9,528,120
	伊江村						898	775						2,926
							766,920	319,410						1,630,755
	国頭郡						418	159						577
							127,470	26,460						153,930
	大東島								1,287					1,287
									105,630					105,630
	島尻郡						152	103						255
							41,895	6,825						48,720
	中頭郡	6,569	3,912	1,141			264						388	12,254
		3,660,930	1,444,485	358,680			122,640						118,965	5,705,700
	宮古郡						40							40
							2,625							2,625
すいか	沖縄市							663	357	480				1,500
							58,800	58,800	33,180	56,700				148,680
	糸満市							88						88
								10,395						10,395
	石垣市	1,200	175											1,375
		293,685	49,350											343,035
	国頭郡	4,215	5,813	6,846	17,381	93,769	64,498	39,773	113,211	11,706	611	4,325	3,192	365,340
		979,335	1,361,535	1,370,880	4,173,489	16,490,145	11,082,855	7,045,710	20,570,340	2,253,237	156,975	1,069,058	908,093	67,461,652
	島尻郡									184				184
										6,825				6,825
	中頭郡							4,517						4,517
								406,560						406,560
	豊見城市							18	501	8				527
								2,100	45,675	315				48,090
	南城市						59		173	5				237
							2,625		11,025	840				14,490
	那覇市	25		68			88	229	278		226			914
		1,040		22,827	10,038		89,985	16,476	5,510					145,876

品目	産地	1月	2月	3月	4月	5月	6月	7月	8月	9月	10月	11月	12月	合計
	名護市					15			11					26
						2,048			2,336					4,384
	うるま市	43	10	101	54	40	20	60	121	57	170	52	101	829
		1,491	735	9,346	3,692	5,292	1,050	3,382	3,848	3,424	4,941	1,596	2,709	41,506
	沖縄市	101	144	139	50	24	74	217	217	305	689	67	39	1,849
		4,295	8,148	14,438	2,625	1,197	2,373	6,889	7,067	13,180	704	1,019	1,019	61,935
	宜野湾市			29	21	16		7			69		43	185
				2,132	1,103	1,176	3754		129	200	275	223	903	10,307
	糸満市	5	20		46	246	19,899	6,038	222,218	22,120	24,027	3,409		110,406
	宮古島市	18			9	81								108
		1,890			567	9,240								11,697
	国頭郡	16			41	9	167	387	307	307	177			1,104
		1,680			3,770	2,231	10,039	96,176	39,943	18,284				172,123
	伊是名伊平屋			27	3	24								54
				851	1,260	2,646								4,757
	島尻郡	13	69	4	115	402	332	635	472	486	453	170	61	3,212
		4,253	2,710	2,940	37,454	70,714	25,034	45,901	59,159	86,260	42,251	19,856	3,860	400,392
	中頭郡	73	160	103	45	76	292	757	679	638	567	294	36	3,720
		1,848	9,682	7,529	3,214	7,315	22,435	36,590	27,502	17,502	12,110	6,312	1,303	153,342
	八重山郡					55								55
						30,371								30,371
	豊見城市	190	239	233	233	50	432	249	237	65	845	126		2,666
		3,990	16,900	13,089	43,575	21,295	12,453	22,292	12,285	20,980	7,865			174,724
	南城市	41	15	24	153	239	390	399	338	454	329	201	65	2,648
		4,663	1,260	2,541	20,366	24,132	25,349	20,499	71,055	48,540	28,651	22,881	2,027	271,964
	那覇市	5	46	8	68	86	182	414	214	221	287	23	35	1,589
		1,575	18,008	4,016	41,213	21,919	38,504	80,305	55,232	66,178	86,601	10,291	24,833	448,675
	名護市	15			70	83	123		189	382	387	25		1,274
		6,300			16,014	17,830	14,654	51,846	61,058	66,413	8,321			242,436
	うるま市	38	34	73	78	120	148	422	748	852	660	171	97	3,441
		18,244	19,793	41,135	39,743	57,120	46,753	93,304	222,579	284,839	163,172	79,173	38,316	1,104,171
	沖縄市	32		16	22	18	45	7	114	63	134	50	12	513
		3,728		5,807	12,495	3,025	7,392	683	38,641	24,361	42,317	17,168	7,770	163,387
	宜野湾市			17	38	39	58	33	34	39	42	4		304
				15,960	30,476	18,165	7,796	10,159	13,966	15,120	20,161	1,470		133,273
	浦添市											13		18
												1,092		2,667
	糸満市			31	83	273	501	549	1,372	926	686	295	127	4,843
				9,555	52,291	113,024	121,727	145,124	365,416	259,653	182,732	101,726	77,439	1,428,687
	石垣市	221	220	320	278	361	155	321	840	569				3,285
		154,036	169,366	274,890	249,009	232,629	75,049	182,648	394,748	205,905				1,938,280
	国頭郡	110	124	429	240	297	393	389	622	1,305	534	205	49	4,697
		64,313	58,207	227,039	143,642	82,253	93,630	89,966	184,986	315,871	118,890	51,496	20,738	1,451,031
	伊是名伊平屋					6								6
						315								315
	久米島	60	59		316	147	85	227	1,109	632	292	381	98	3,406
		44,415	21,394	161,465	51,949	55,861	61,242	287,019	199,868	90,825	133,744	61,740		1,169,522

上段:数量(kg)、中段:金額(円)

品目	産地	1月	2月	3月	4月	5月	6月	7月	8月	9月	10月	11月	12月	総計
	島尻郡	116	87	264	237	350	950	1,678	3,449	2,816	2,765	802	239	13,763
		50,664	51,844	127,681	120,147	93,964	263,176	361,761	1,118,150	889,167	852,162	350,731	132,460	4,411,907
	中頭郡	59	81	121	121	83	297	441	831	704	653	139	51	3,460
		21,399	45,257	83,954	83,954	32,315	88,156	92,550	285,548	191,422	166,878	58,669	18,953	1,085,101
	八重山郡							103	111	65				279
		205	180	284	429	768	1,260	1,909	3,013	2,015	1,634	490	171	12,368
		107,285	95,597	130,411	198,924	209,431	270,696	505,118	1,112,675	656,392	459,761	196,774	76,100	4,019,164
	南城市	150	37	219	245	285	443	615	1,680	1,454	1,742	832	217	7,919
		62,634	25,673	114,688	144,668	94,143	75,145	98,610	550,891	469,103	549,615	388,742	139,207	2,713,119
	那覇市		2,471	1,780	773				110					758
		14	1,066,170	610,785	300,930				28,875					2,366,175
	名護市		264	2,368	50,532	49,064	44,417	31,789	11,603	924	1,094	1,094	412	192,481
		8,925	112,980	710,168	8,647,226	5,997,093	6,295,814	5,779,221	2,222,220	263,655	324,660	127,103	127,103	30,489,065
	沖縄市								6,863					6,863
									1,347,612					1,347,612
	浦添市								619					619
		402	4,044	10,307	10,815	4,965	6,560	8,017	2,431					121,002
		161,280	1,322,685	3,833,970	3,878,973	1,682,835	1,505,700	2,394,683	486,885					47,796
	国頭郡	957	2,599	1,628	5,729	4,870	14,735	47,249	31,827	8,649	7,263	6,060	3,131	134,697
		551,670	1,276,800	520,485	1,936,726	1,190,198	3,880,443	14,632,818	9,034,862	4,279,932	3,240,090	1,976,520	1,129,275	43,649,819
	久米島								43	130				173
		6	18	7	180		397	608	72					31,710
		3,150	4,725	2,100	58,800		102,060	176,295	19,635					1,288
	八重山郡	1,953	5,220	9,360	46,345	96,420	131,302	41,100	6,940	63	63	207	216	399,126
		917,595	2,013,690	3,649,305	12,541,578	23,466,492	29,260,056	8,953,350	1,309,875	32,130	32,130	71,925	68,670	82,285,266
	那覇市	489	1,705	384	345	449	220	369	2	78	184	211	193	4,629
		324,660	891,870	281,085	218,715	166,110	87,045	200,130	210	37,065	15,331	92,295	179,970	2,494,486
	名護市		4	5	6	142	14			72		6		249
			1,260	525	2,100	64,365	6,300			24,990		1,575		101,115
	うるま市	3	7							10				20
		1,575	1,050							1,050				3,675
	浦添市				5									5
		20			840									840
	糸満市				10				60	102	50		45	287
		8,715			2,100				7,980	31,605	18,900		38,115	107,415
	宮古島市									128				128
										84,420				84,420
	石垣市			664	504	616	504	955	1,352	996	1,652	1,660	472	9,375
				534,555	416,220	376,740	329,595	471,240	563,955	546,630	962,745	893,340	486,360	5,581,380
	国頭郡	109	20	169	381	585	388	201	125	125	867	269	20	3,134
		24,150	1,680	99,330	222,915	281,610	270,900	145,110	65,310	341,670	135,030	14,070		1,601,775
	久米島	376	283	683	855	867	95	77	125	25	27			3,413
		129,675	73,920	236,355	194,880	161,385	19,530	16,170	24,990	5,355	6,300			868,560
	島尻郡		10	30	20									60
			2,625	3,150	2,100									7,875

上段:数量(kg)、中段:金額(円)

品目	産地	1月	2月	3月	4月	5月	6月	7月	8月	9月	10月	11月	12月	総計
	中頭郡	24	45	592	1,263	1,289	460	520	1,803	1,767	1,859	468	122	10,212
		14,280	28,980	395,325	875,910	905,100	364,350	437,010	969,990	1,064,910	914,130	223,125	66,045	6,259,155
	豊見城市	22	32	49	34	9	4	4	3	3				153
		5,775	3,150	4,095	3,990	1,260	106	106	525	525				18,901
	南城市	6	48	46	252	635	315	174	170	156	38	6	6	1,852
		5,880	18,480	26,040	124,005	243,810	179,655	115,710	50,873	70,350	13,965	3,045	6,090	857,903
	島マンゴー						267	11,568	7,807	1,302				20,944
							428,822	13,207,062	7,926,194	2,514,910				24,076,988
	名護市			135	499	16,268	13,930	38						30,870
				672,945	1,386,735	14,846,271	13,110,044	37,800						30,053,795
	うるま市			96	5,684	4,142	1,927	430						12,279
				122,903	3,196,203	3,287,533	3,113,822	816,534						10,536,995
	沖縄市			650	967	189								1,806
				405,930	1,257,492	411,915								2,075,337
	宜野湾市			1,934	889									2,823
				1,854,510	927,255									2,781,765
	浦添市			2	921	7								1,038
				2,520	967,575	109,305	5,355							1,084,755
	糸満市			232	14,649	4								19,283
				345,608	23,969,687	7,417,569	5,460							31,738,324
	宮古島市			6,758	28,171	1,292								36,221
				14,253,751	47,872,781	2,458,818								64,585,350
	石垣市			999	853									1,852
				1,527,331	1,050,368									2,577,699
	伊江村			46										46
				27,930										27,930
	国頭郡			164	4,153	65,046	78,337	3,668			474			151,842
				753,585	9,768,572	75,883,403	77,531,231	6,524,134			868,299			171,329,224
	久米島			630	3,314	198								4,142
				929,250	3,817,590	165,270								4,912,110
	島尻郡			194	3,003	57,350	11,206	1,463			557			73,773
				1,162,667	8,144,522	73,298,656	12,051,722	2,518,852			1,300,374			98,476,793
	中頭郡			28	7,978	3,623	219							11,848
				34,020	6,208,085	2,865,411	312,588							9,420,104
	八重山郡			1,299	2,313									3,612
				2,149,665	3,110,310									5,259,975
	豊見城市			14	9,851	90,234	14,710	3,525			20			118,354
				48,248	17,358,982	107,250,369	15,378,890	5,273,159			22,890			145,332,538
	南城市			2	82	4,794	4,276	512			38			9,704
				6,300	104,843	3,535,931	4,343,460	963,167			95,970			9,049,671
	那覇市			503	2,503	323								3,329
				628,110	2,248,162	177,451								3,053,723
	名護市			47	3,619	954	2							4,656
				138,600	40,373	2,238,305	490,017	1,680						2,908,975
	うるま市			70	1,389	111					3			1,573
				69,249	804,521	49,142					4,200			927,112
	沖縄市			713	67									780
				506,683	62,633									569,316

品目	産地	上段:数量(kg)、中段:金額(円)												
		1月	2月	3月	4月	5月	6月	7月	8月	9月	10月	11月	12月	総計
	宮野湾市						401	235						636
	浦添市				4	260,875	90,878	47	4					351,753
	糸満市				1,680	455,129	35,438	9,450						501,697
	宮古島市				164	1,739	174							2,077
					167,216	1,413,594	110,096							1,690,906
					537	101								638
	石垣市				908,618	160,283								1,068,901
					560	122								682
	国頭郡			28	642,810	103,489								746,299
					478	10,589	4,191	68						15,354
	島尻郡			69,090	675,835	8,709,430	3,526,805	73,815						13,054,975
					1,247	6,868	223							8,338
	中頭郡			13,440	1,608,770	5,639,731	137,869							7,399,810
					31	508	79	6						624
	豊見城市			8	27,669	375,063	38,117	5,670						446,519
					1,184	4,912	443	5						6,552
	南城市			22,995	2,045,073	3,585,989	234,994	4,620						5,893,671
					45	1,963	149	8						2,165
					45,046	1,397,825	83,320	2,363						1,528,554
レイシ	那覇市				68									68
					97,535									97,535
	うるま市				5									5
					17,010									17,010
	沖縄市				67	27								94
					103,677	79,695								183,372
	浦添市				71	41								112
					198,765	84,000								282,765
	糸満市				164	10								174
					238,091	19,845								257,936
	石垣市						32							32
							28,560							28,560
	国頭郡				16	20					1			37
					28,350	41,895					1,995			72,240
	島尻郡				78									78
					125,055									125,055
	中頭郡				176									176
					217,562									217,562
	豊見城市				189									189
					317,888									317,888
	南城市				307	25								332
					403,706	67,883								471,589

上段:数量(kg)、中段:金額(円)

品目	産地	1月	2月	3月	4月	5月	6月	7月	8月	9月	10月	11月	12月	総計
ゴレイシ	那覇市	1	525	3	7					7	36		5	59
			64							3,045	3,780		3,255	19,163
	名護市		29,925		30						136		4	234
糸満市		92			54,075						70,455		1,260	155,715
		8,925	315							2				99
石垣市							20			525				9765
							21,840							20
島尻郡		3,132	4,252	3,947	414	8		272	1,830	3,577	2,307	1,215	1,046	21,840
		1,588,063	1,916,923	2,569,350	807,660	16,590		272,748	1,656,733	2,228,735	1,512,214	1,282,558	967,189	14,818,763
中頭郡										20				20
										3,150				3,150
豊見城市				70						22	34	4		130
				101,115						5,775	3,990	420		111,300
南城市		505	319	68	12	3			62	109	73	1,455	395	3,001
		194,964	110,628	23,846	28,980	2,835			39,533	39,060	17,346	1,329,501	233,667	2,020,360
グアバ	那覇市			179	61			62	93	43				438
				114,545	42,526			24,991	31,238	4,253				217,553
名護市										24	75	27	3	129
										1,649	12,118	8,915	2,520	25,202
うるま市										37	5			42
										3,822	420			4,242
沖繩市			4	15	35			346		110	16			526
			525	10,238	24,150			27,712	15,756	4,043			18	82,424
宜野湾市														18
													12,810	12,810
糸満市			45					9	149	97				300
			5,775					1,449	14,155	8,330				29,709
国頭郡		5							8	72				85
		2,678							2,835	11,340				16,863
島尻郡		11			7			24	1,927	1,048	82	6		3,133
		116			2,835	49,980	5,670	26,565	432,071	234,173	37,695	5,040		794,145
中頭郡		7		8	13			3	216	34				281
		3,780	3,570	6,090	6,090			420	62,476	2,399				78,735
豊見城市		18	90	535	112	14		345	2,047	307	97	7	56	3,667
		12,180	49,035	123,640	53,793	8,269		111,009	252,825	31,838	45,383	4,095	35,753	761,840
南城市			73	10				7	526	246	50			912
			8,295		735			1,029	34,590	52,890	21,000			118,539
アホカド	豊見城市									11				11
										2,541				2,541
レンブ	名護市							23	216	10			6	255
								8,568	39,660	3,150			2,436	53,814
沖繩市										29				29
										4,121				4,121
糸満市								10	28					38
								1,785	2,457					4,242
島尻郡								9		3				12
								5,460	420					5,880

上段:数量(kg)、中段:金額(円)

品目	1月	2月	3月	4月	5月	6月	7月	8月	9月	10月	11月	12月	総計
中頭郡						73		9					82
南城市						44,562		1,449					46,011
						37	126	109	45				317
那覇市	16	44	36	203	371	179	34,693	12,611	17,178				73,806
	5,460	24,282	10,159	64,465	119,734	54,702							278,802
名護市	10	6	38	29	10	10	11	4					118
	5,250	2,520	12,810	4,463	1,916	4,200	2,562	336					34,057
うるま市		29		18									47
		1,523		7,718									9,241
浦添市	11	21	20	9									61
	4,620	2,205	5,775	4,909									17,509
糸満市	58	25								17			100
	26,355	3,938								12,999			43,292
国頭郡	14	45					40						99
	4,410	5,723					17,850						27,983
伊是名伊平屋		2											2
		840											840
島尻郡	10	84	414	1,003	684	82			5				2,350
	2,100	45,255	146,213	344,022	192,675	38,766			283				781,370
中頭郡	338	36	272	345	274	77	50						1,392
	111,510	15,173	70,823	130,989	84,588	16,549	2,625						432,257
豊見城市	4	9	135	137	500	74	11	3					873
	2,310	4,725	51,168	49,639	169,997	23,815	4,620	158					306,432
南城市	108	164	609	272	172	82	37						1,465
	36,540	105,347	211,775	87,009	30,351	17,279	14,438						513,449
アセローラ										1			1
										315			315
糸満市			19	80		126	382	318	218	385	17		1,545
			14,648	62,580	107,856	295,132	206,766	145,279	248,809	11,592			1,092,662
国頭郡													1
								126					126
南城市							3						4
							2,416	95					2,511
名護市								60	60				120
								11,970	11,970				23,940
沖繩市							30		12	24			66
							59,850	23,940	23,940				107,730
国頭郡	29	50	153	102	114	99	138	33	24	24	12	24	802
	63,756	64,218	129,906	106,974	123,606	112,308	72,954	77,490	61,866	52,542	28,602	52,542	946,764
島尻郡	60												60
	13,860												13,860
豊見城市							48	72	24	12		18	174
							11,088	16,632	11,088	5,544		8,316	52,668
南城市	125		53			25		11	6	25			245
	41,160		39,543			47,250		20,213	11,340	5,670			165,176
那覇市					5			51	9				65
					6,300			8,033	3,255				17,588
その他の県 実													

上段:数量(kg)、中段:金額(円)

品目	産地	1月	2月	3月	4月	5月	6月	7月	8月	9月	10月	11月	12月	総計
	名護市								49	10	116	116	1,038	1,213
									6,143	630	21,357	21,357	370,519	398,649
	うるま市				2	2								4
			2,100	1,680										3,780
	宜野湾市	16	61	56	15									148
		2,783	29,610	19,740	1,575									53,708
	浦添市					14								14
							735							735
	糸満市		48				19							67
			30,555				3,518							34,073
	宮古島市				300									300
					65,888									65,888
	国頭郡	189	111	24	89	44	85	108		78		230		958
		34,560	19,110	9,660	32,340	16,013	24,964	18,323	10,264			48,300		213,534
	伊是名伊平屋					20								20
						2,100								2,100
	島尻郡				75	122	106	143	24	61	36			567
			48,825	80,430	64,943	44,704	9,870	9,608	5,670					264,050
	中頭郡		4	151	23	28						270	114	590
			6,300	16,527	3,066	5,880						49,140	14,805	95,718
	豊見城市								11	24				35
						5,040				17,273				22,313
	南城市	6	5	70	75	77								277
		4,095	2,625	28,413	16,339	8,800	7,687				1,575			69,534
	那覇市	45	43	434	663	36	4	3					7	1,267
		38,745	41,895	438,060	441,473	28,718	7,770	9,765	8,610	7,140				1,041,811
	名護市	67	34	50	151	94	1,084	3,075	272	4	46	29		4,906
		107,940	25,935	38,850	186,480	93,870	686,293	2,500,054	210,684	6,300	74,025	57,330		3,987,761
	うるま市	47	724	402	145		202	156	101	18				1,795
		68,880	634,620	389,340	182,175		123,848	94,185	115,605	46,935				1,655,588
	宜野湾市				23	402	668	167	177					1,437
					27,720	471,135	391,441	165,585	162,855					1,218,736
	浦添市													10
								2,730						2,730
	糸満市	28	88	75	429	697	673							1,990
		24,612	41,266	50,191	404,567	582,238	423,109							1,525,983
	宮古島市	25	53	67	161	286	82	43		7	6	27	38	795
		51,660	55,335	85,785	205,275	344,453	89,040	57,015	21,525	19,960	76,440	105,210		1,111,688
	石垣市	41	22	3	23	29	123	33						274
		50,925	12,075	2,730	20,370	23,520	83,370	24,255						217,245
	国頭郡	294	2,130	2,722	1,840	2,438	2,433	1,776	1,281	1	2	2	10	14,927
		456,540	1,860,968	2,809,275	2,132,236	2,440,830	1,567,516	1,332,247	1,463,040	2,940	3,885	21,420		14,090,897
	島尻郡	115	286	652	853	727	1,593	1,859	717	49	11	121	69	7,052
		152,670	203,280	564,061	844,781	541,709	878,751	1,344,038	957,098	137,550	36,330	261,450	75,705	5,997,423
	中頭郡	187	97	109	145	207	759	388	121	58	199	60		2,330
		228,795	68,355	97,650	149,310	171,834	346,359	209,687	124,845	159,285	414,960	145,110		2,116,190
	八重山郡	29		35	40									136
		32,130		26,828	24,675	20,895								104,528

上段:数量(kg)、中段:金額(円)

品目	1月	2月	3月	4月	5月	6月	7月	8月	9月	10月	11月	12月	総計
産地	1					8	14						23
豊見城市	1,050		1,050	2,100	5,723	2,100	5,723						8,873
南城市	435	805	991	1,138	2,601	2,853	617	263	11	38	79	35	9,866
那覇市	597,030	616,035	958,545	1,252,178	2,636,552	1,798,592	468,148	274,050	14,910	32,130	90,426	93,450	8,832,046
ドラゴンフル			27	78	948	948	438	1,119	58,065	308	136	125	3,368
-ッ	63,000	922,110	244,650	149,363	58,065	110,670	98,700	179,025	1,981,928				
名護市	186	240	47	734	25	734	1,607	1,988	653	1,862	274	295	7,891
うるま市	359,730	527,730	105,945	788,970	37,800	788,970	754,216	504,368	442,785	803,880	182,175	584,715	5,062,314
うるま市			4	1,771	2,993	1,274	998	1,362	998	1,362	998	96	8,498
沖繩市			880	2,162	782	1,854	486	2,027,555	52,395	2,501,941			6,208
宜野湾市			389,131	446,670	515,130	895,860	202,755	52,395	2,501,941				990
宜野湾市			21,945	152,587	41,370	32,865	13,440	262,207					262,207
浦添市			36	79	4	119							119
浦添市			16,590	10,185	2,100	2,100	2,100	2,100	2,100	2,100	2,100	2,100	28,875
糸満市			1,845	11,428	3,369	5,002	2,796	24,476					36
糸満市			883,431	2,470,736	1,827,453	1,428,927	1,121,854	56,228	7,788,629				
宮古島市	2		276	114	46	124	164	1,113					
宮古島市	5,670		179,130	279,720	24,780	39,270	50,925	91,980	671,475				
石垣市			856	854	300	114	2,124						733,005
石垣市			294,210	249,060	122,745	66,990	292	29,451					
国頭郡	136	68	45	76	496	3,880	1,234	292	29,451				
国頭郡	288,855	167,265	168,840	3,666,549	2,592,188	1,869,420	778,260	482,370	15,531,078				
伊是名伊平屋			16			9,660							9,660
伊是名伊平屋			2,897	5,575	2,216	2,751	1,525	833	16,018				
島尻郡	316,995	86,205	35,280	1,489,627	1,208,499	931,394	678,732	856,414	6,936,396				
島尻郡			523	3,329	1,498	2,705	701	12	8,768				
中頭郡			223,965	634,641	728,597	1,153,269	289,590	19,005	3,049,067				
中頭郡			235	1,574	306	621	667	148	3,551				
豊見城市			84,840	246,593	125,895	189,000	399,840	131,040	1,177,208				
豊見城市			151	1,445	271	542	45	2,667					
南城市			98,385	235,244	86,835	85,323	174,405	84,840	795,377				
南城市			22	30,345	12	440	650	323	3,534				
那覇市	802	819	303	70	4	9,975	682,080	509,775	211,575	4,218,060			
那覇市	998,445	857,535	407,295	105,210	6,615	21	60	27	46	310			
名護市	144,795	26,355				23,100	55,650	40,005	63,000	352,905			
うるま市	51					8							59
うるま市	57,698					14,385							72,083
沖繩市			4			1,050							1,050
浦添市	8	21											29
浦添市	6,615	15,540											22,155
糸満市	104	125	26										477
糸満市	132,300	114,240	30,975	846	48								575,611
国頭郡	798	1,279	2,024										6,896
国頭郡	1,047,900	1,422,330	2,805,968	1,504,755	108,045								9,317,543

品目	上段:数量(kg)、中段:金額(円)												合計
	1月	2月	3月	4月	5月	6月	7月	8月	9月	10月	11月	12月	
伊良名伊平屋	57	19											76
	58,884	15,645											74,529
島尻郡	146	128	44	164			2	132	247	472	247	143	1,478
	141,225	120,960	51,660	241,290			2,940	167,265	392,595	512,978	247,275	143	1,878,188
中頭郡	41	2	6	2					6	12			69
	13,125	525	9,240	3,675					12,810	4,200			43,575
豊見城市	16	3						98	110	53	44		324
	12,075	1,680						63,852	62,475	51,398	36,751		228,231
南城市	31	15					8	14	85	28	57		238
	21,420	11,025					3,045	8,978	69,720	40,635	52,605		207,428
果実加工	292	252	188	234	208	154	159	153	48				1,789
	187,425	158,025	117,600	143,745	128,625	95,550	99,225	62,475	95,550	29,400			1,117,620
糸満市					2								2
					3,255								3,255