

1. 桜山荘関連事業所及び
職員数一覧 (平成21年10月1日現在)

事業所名	所在地	開設/開所日	職員 数(人)	事務 員数	看護 員数	介護 士数	介護 福祉 士数	介護 福祉 士数	計
1 介護老人保健施設桜山荘	鹿児島県宇都宮111番地	平成元年12月1日	100	87	3	6	3	12	
2 桜山荘通所中心リハビリ	鹿児島県宇都宮111番地	平成2年11月1日	40	17		2		2	
3 桜山荘訪問介護サービスセンター	鹿児島県宇都宮高砂4-2 宇都宮ビル2F	平成12年4月1日		31					
4 桜山荘介護支援専門員センター	鹿児島県宇都宮111番地	平成12年4月1日		5				1	1
5 フォーラムにもれび	鹿児島県宇都宮111番地	平成14年4月5日		9	10				1
6 桜山荘透析センター	鹿児島県宇都宮111番地	平成16年4月1日		40	17	2			2
7 桜山荘「イネ」こども園	鹿児島県宇都宮111番地	平成17年5月1日		20	18	1			1
8 桜山荘介護予防センター来賓館	鹿児島県宇都宮111番地	平成17年5月1日		11	2				2
9 桜山荘介護支援センター	鹿児島県宇都宮111番地	平成18年7月1日		3					
10 小規模多機能型居宅介護施設花田荘	鹿児島県宇都宮111番地	平成18年7月1日		25	13		2		2
11 桜山荘地域包括ケアセンターさくら	鹿児島県宇都宮111番地	平成18年10月1日		20	4				
12 桜山荘訪問介護サービスセンター	鹿児島県宇都宮111番地	平成18年9月1日		30					
13 共に生きる町	鹿児島県宇都宮111番地	平成20年4月1日		22	3	2	1	6	
			209	11	12	8	29		

介護老人保健施設 桜山荘

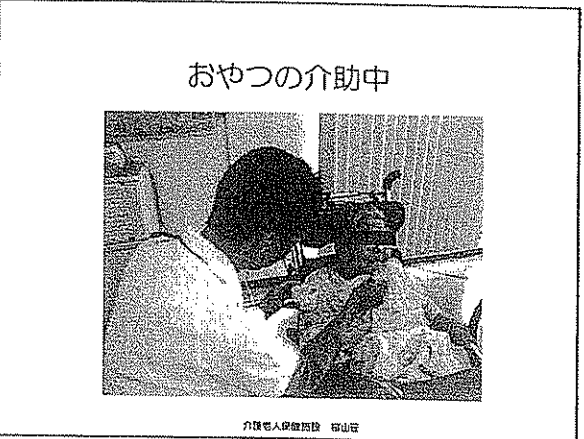

おむつ交換終、包布を
整えているところ



シーツ交換中



ケアプラン
作成中

介護老人保健施設 桜山荘

入浴後、つばき油で髪を
整えている



「おやつにしようネ」
と子供たちに声を掛け
ているところ



介護老人保健施設 桜山荘

食事介助中



介護老人保健施設 桜山荘

レク活動で、利用者が自らスカーフを外す
ところを見守り中



介護老人保健施設 桜山荘

送迎車の点検中



介護老人保健施設 桜山荘

生活リハ ホットパック中



介護老人保健施設 桜山荘

シーツ交換

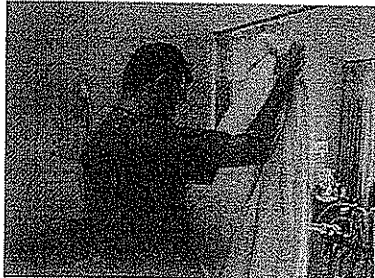

介護老人保健施設 桜山荘

なかなか口を開けない利用者の食事介助中



介護老人保健施設 桜山荘

入浴前の脱着介助

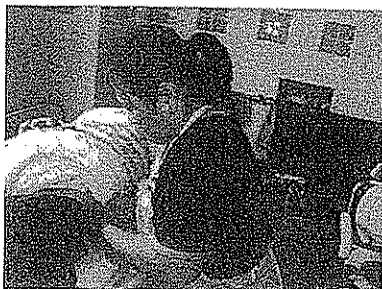

介護老人保健施設 桜山荘

パッドの補充

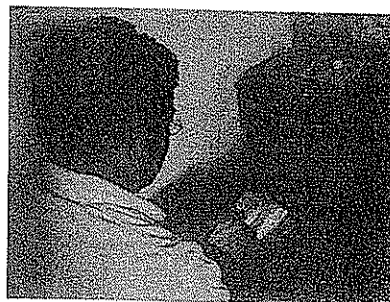

介護老人保健施設 桜山荘

ワックス掛けで最後の仕上げ



介護老人保健施設 桜山荘

利用者の居室を清掃中

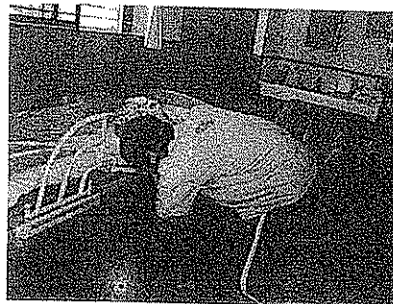

介護老人保健施設 桜山荘

シーツ交換



介護老人保健施設 桜山荘

利用者の居室を清掃中



介護老人保健施設 桜山荘

利用者に3時のおやつを提供しているところ



介護老人保健施設 桜山荘

2. 障がい者雇用のきっかけ

①少子超高齢社会の到来

社会を支える世代の人口が減る中で、高齢者の増大により年金、医療、介護等の社会保障費が逼迫する。このままでは、社会保障制度全体が危機的状況になるのではないか。

年	内容
1982年	老人保健法施行
1988年	老人保健法改正（老人保健施設）
1989年	高齢者保健施設推進（0分年戦略（0-117.5）-新1-17.7）
2000年	介護保険法施行（0-117.521）
2002年	医療保険制度改革（本人3割負担の導入等）
2003年	支援費制度導入（措置から利用へ）
2004年	年金制度改革（保険料水準の将来固定等）
2005年	介護保険制度改革（予防重視、1割以上の自己負担化等）
2006年	障害者自立支援法施行
2008年	後期高齢者医療制度実施
2009年	年金制度改革（基礎年金1/2段階負担）

高齢化の推移と将来推計

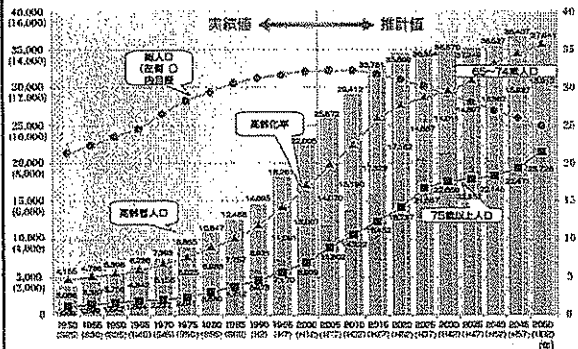

介護老人保健施設 桜山荘

②高齢者介護には多くの人手が必要

- ・ 高齢者の人権・尊厳
 - 抑制拘束、入浴時の長蛇の列、大人数での食事はダメ
- ・ ゆったりとした行動パターン
 - 病弱、障がい、認知症の高齢者
- ・ 話し相手になることが重要
 - 業務日課表に沿ったパターン化された単純な1日

介護老人保健施設 桜山荘

③サービスを提供する側と受ける側の 長期的な二極構造は好ましくない

高齢者側
 依存心が強くなる（あれをしてこれをして等）
 主体性がなくなる
 （考えない、決めない、言えない、消定的な返事）
 意欲がなくなる（Jハピリ、人的交流、趣味活動、食欲等）
 役割の喪失

職員側
 業務日課表を溜らせない
 指示回調
 過剰なサービス（自立支援に反する）
 人材発掘の傾向
 精神的不安定

主体性の確立（自己判断、自己決定）を目指して

介護老人保健施設 桜山荘

3. 障がい者雇用に対する方針 及びモットー

- ・能力、適性、意思の尊重
- ・指示系統の一本化
- ・職業生活相談員の配置
- ・スキルアッププラン（就労支援向上計画書）の文書化
- ・業務マニュアル（業務日課表）の作成
- ・勤務時間の調整
- ・体調不良時の休職勧奨
- ・専用休憩室の設置
- ・就業規則適用

介護老人保健施設 桜山荘

4. 医療・福祉業界における障害者の雇用状況

業種	職種	17	18	19	20	計
17 医療・福祉	全数	212				212
	障害者	112				112
18 製造	全数	252				252
	障害者	1197				1197
19 流通	全数	274				274
	障害者	1197				1197
20 情報	全数	381				381
	障害者	1822.5				1822.5

（沖縄労働局資料抜粋）

介護老人保健施設 桜山荘

5. 障害者雇用の現状

①全体的なメリット面

- ・人員配置増による利用者への個別ケアの向上
- ・利用者のコミュニケーション機会の拡大
- ・助成金制度活用による人件費率の低減
- （トライアル雇用、特定求職者助成金、業務遂行援助者、職業コンサルタントの配置、障害者雇用納付金制度報奨金）
- ・職員への好影響（障がい者の利用者への丁寧な接し方等）

②全体的なデメリット

- ・欠勤等が多く不安定な労働力（健康・服薬管理等）
- ・急な業務内容の変更が困難
- ・基本的な生活マナーが不十分（挨拶、身だしなみ、報・連・相）
- ・勤務意欲不足

介護老人保健施設 桜山荘

6. 職業生活相談員の職務と役割

- ①社会人、職業人としてのルールやマナーの相談・助言
- ②直属の上司との調整
- ③業務上の具体的指導
- ④健康・服薬等生活面での助言
- ⑤プライバシー面での悩み事相談
- ⑥家族会の運営
- ⑦アンケート調査の実施

介護老人保健施設 桜山荘

7. 関係機関との連携状況

①沖縄障害者職業センターとの連携

- ・ジョブコーチ支援の活用
- ・人材の紹介
- ・施設内研修等の講師役
- ・ケース会議の開催

②ハローワーク

- ・求人に関する情報提供
- ・障がい者雇用管理アドバイス
- ・求職困難者の受け入れ

介護老人保健施設 桜山荘

③就労支援センター等関係機関との連携

- ・人材の紹介
- ・障がい者雇用管理のアドバイス
- ・安らげる場所としての機能

④学校関係との連携

- ・現場実習の受け入れ
- ・人材紹介
- ・就職後の継続支援

介護老人保健施設 萩山荘

8. その他施設の取組み事項

- ①障害者関係研修会等への参加
- ②障害者雇用の理念及び示針作成
- ③養護学校生の見学受け入れ
- ④就労支援の事業所利用者実習受け入れ
- ⑤地域住民対象、認知症高齢者、障害者を理解するための勉強会開催

介護老人保健施設 萩山荘

ゲラジョブセンター建物の概要



建物外観

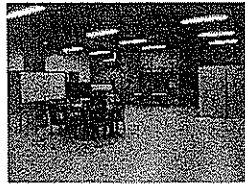

ゲラジョブセンター

介護老人保健施設 萩山荘

ゲラジョブセンター建物の概要

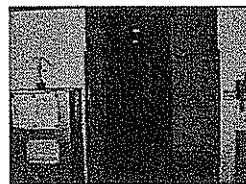

グループホーム 伍徳荘

介護老人保健施設 萩山荘

ゲラジョブセンター建物の概要



事業所内託児所
さくらの子



通所介護事業所
ゆくいば

介護老人保健施設 萩山荘

ゲラジョブセンターでの活動

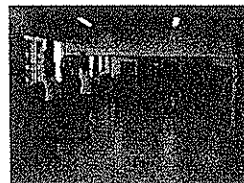

ラジオ体操



デイサービス
利用者のお迎え

介護老人保健施設 萩山荘

ゲラジョブセンターでの活動

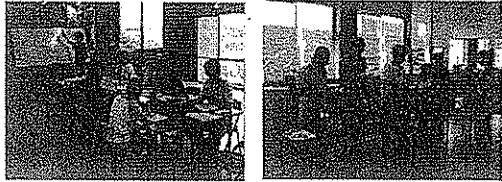

座学
(ビジネスマナー)

昼食の準備

介護老人保健施設 桜山荘

ゲラジョブセンターでの活動

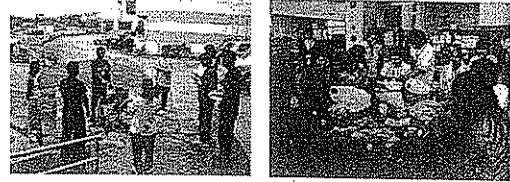

実習風景

介護老人保健施設 桜山荘

ゲラジョブセンターでの活動

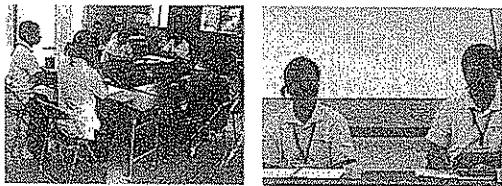

桜山荘に勤務している障害者の「働く喜び」についての講話

介護老人保健施設 桜山荘

ゲラジョブセンターでの活動



日中の活動



介護老人保健施設 桜山荘

ゲラジョブセンターでの活動

日中の活動



介護老人保健施設 桜山荘

ゲラジョブセンターでの活動



デイサービス
利用者をお見送り



合同ピクニック

介護老人保健施設 桜山荘

業務日課表	
所要100.00	
時間	内容
8:00	就業準備、おしほり準備(食事介助の方のみ) 食事記録・食事介助・下着
9:00	トイレ掃除・モップかけ・居室ゴミ回収まで
10:00	おしほり(モップを忘れずに)
10:30	ハイビ・トイレ、廊下、食卓等 掃き掃除・モップかけ
11:00	居室のハイビ掃除
11:30	水分補給、ホール待機(高齢者とのコミュニケーション等)
12:00	就業準備、おしほり準備(食事介助の方のみ) 食事記録、食事介助
13:00	休憩
14:00	食卓、食卓等 掃き掃除、モップかけ
14:30	ゴミ回収、ゴミ捨て(食卓、ハイビ、トイレ、ホール等)
15:00	業務終了
※休 日・ホ 日	
※取替日の場合はおしほり・ハイビ・トイレ・ホール等は100.00を超過する場合があります。	
※19年2月5日～	

介護業務の種類

直接高齢者と接する業務

- ① 車椅子搬送補助
- ② 歩行器介助
- ③ 歩行器付き歩い
- ④ 起床介助
- ⑤ 体位変換
- ⑥ 食事摂取介助
- ⑦ 嚥下介助

- ⑧ 入浴介助
- ⑨ 入浴後ケア
- ⑩ トイレ
- ⑪ 寝着介助(朝・夜)
- ⑫ 着替介助(ひげそり)
- ⑬ 整容介助(口拭きケア、歯磨き)
- ⑭ 髪型介助(刈りこり、髷かき)
- ⑮ 排せ介助(おむつ交換)
- ⑯ 排泄介助(トイレ誘導、介助)
- ⑰ レクリエーション
- ⑱ その他

介護老人保健施設 桜山荘

介護業務の種類

直接高齢者と接しない業務

- ① シーン交換
- ② 配茶
- ③ おしほり
- ④ 名前照合配膳
- ⑤ 食事準備
- ⑥ 後片付け
- ⑦ 入れ歯、歯ブラシ洗浄
- ⑧ 清掃
- ⑨ 洗濯
- ⑩ 衣服等たたみ、収納
- ⑪ おしほり等たたみ
- ⑫ 見守り・報告

介護老人保健施設 桜山荘