

インフルエンザ

※2020年は53週あるため、52週と53週の平均値を第52週の値としています。

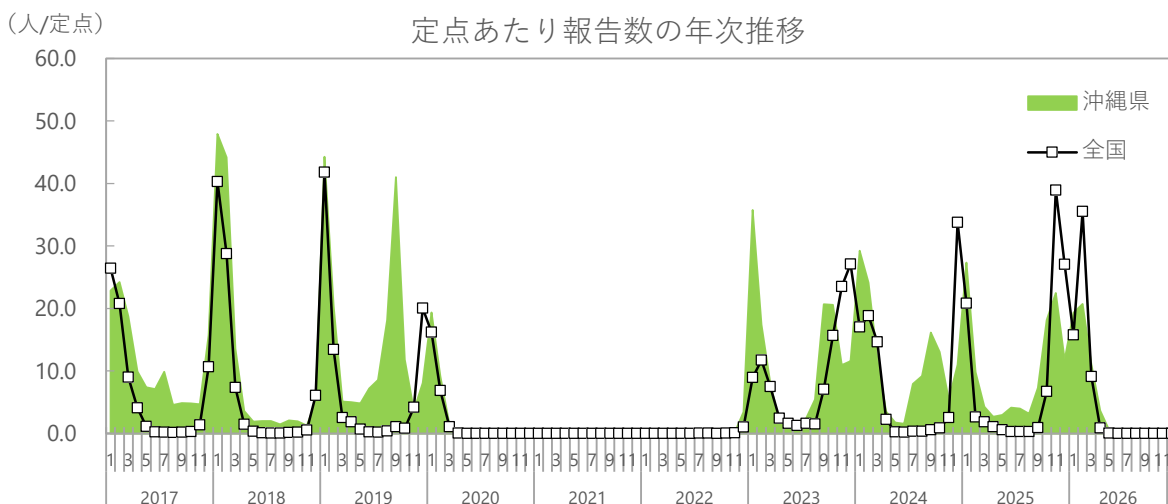
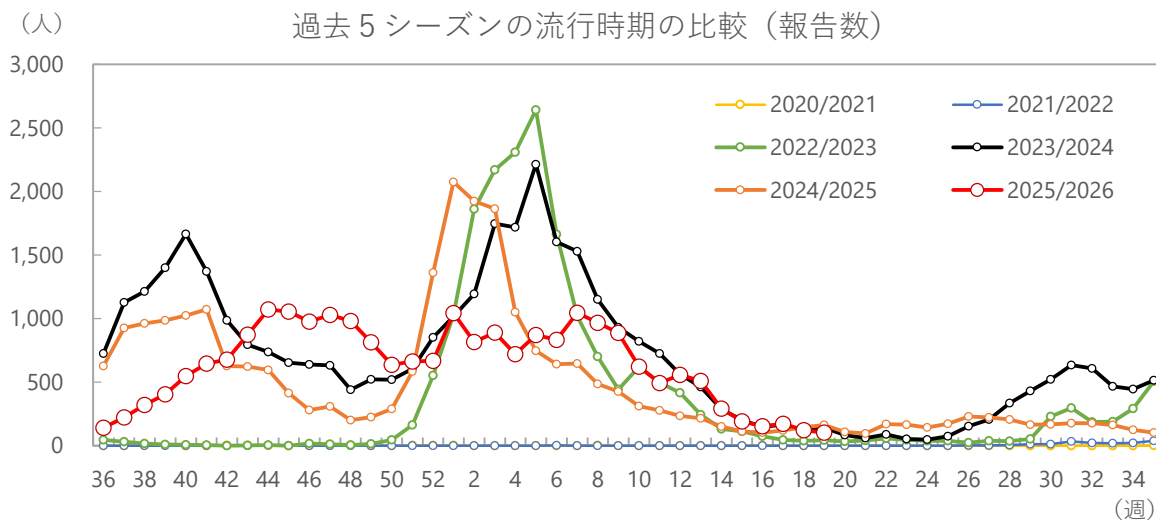

シーズン (9月~翌年8月) 別の報告数合計

平均報告数 (2026/27を除く)	2020/2021	2021/22	2022/23	2023/24	2024/25	2025/26
16,215	44	184	19,108	36,351	25,389	23,020

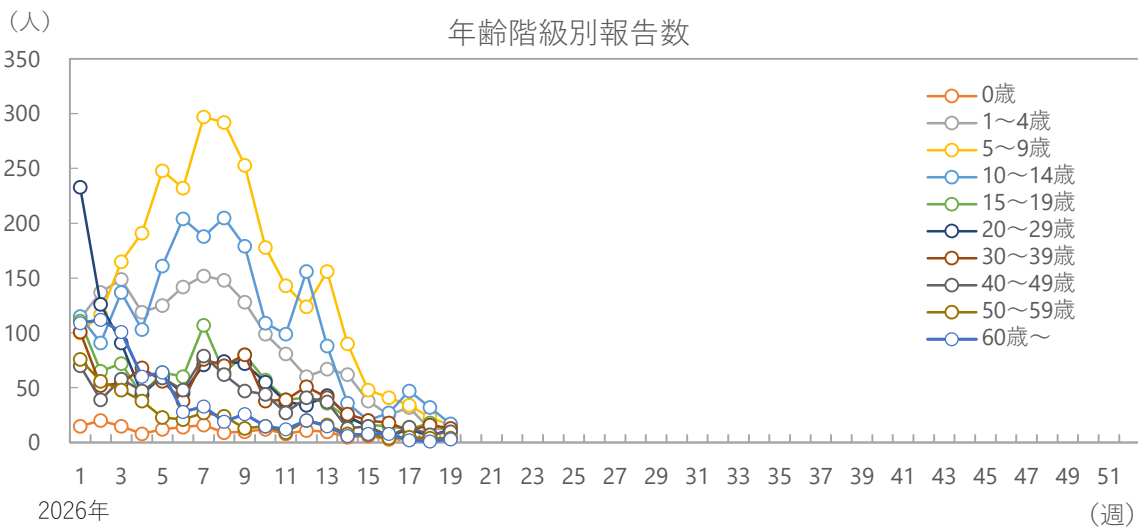
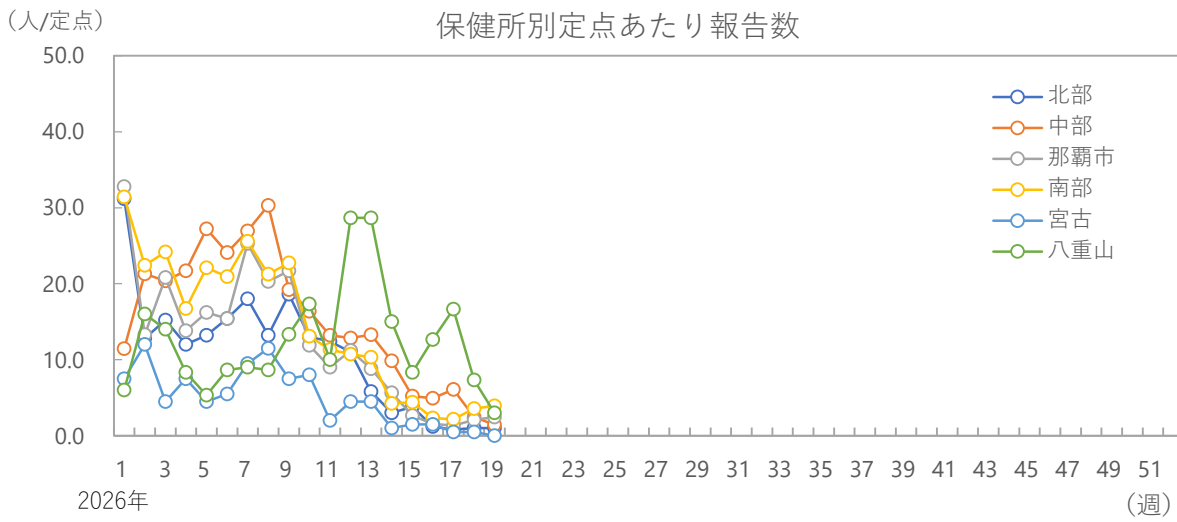
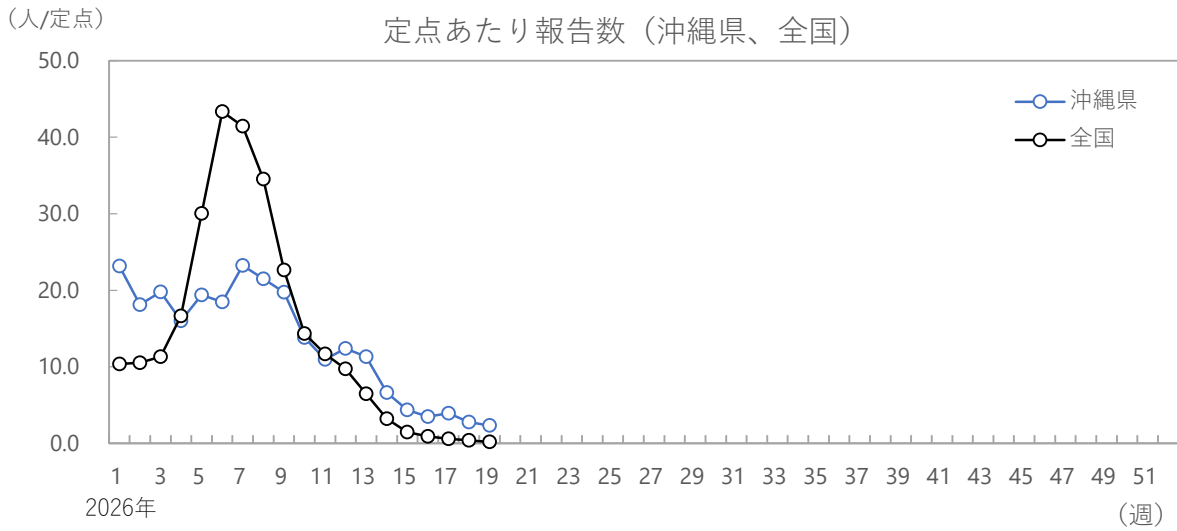

# 2026年第19週 (5/4~5/10)

## R S ウイルス

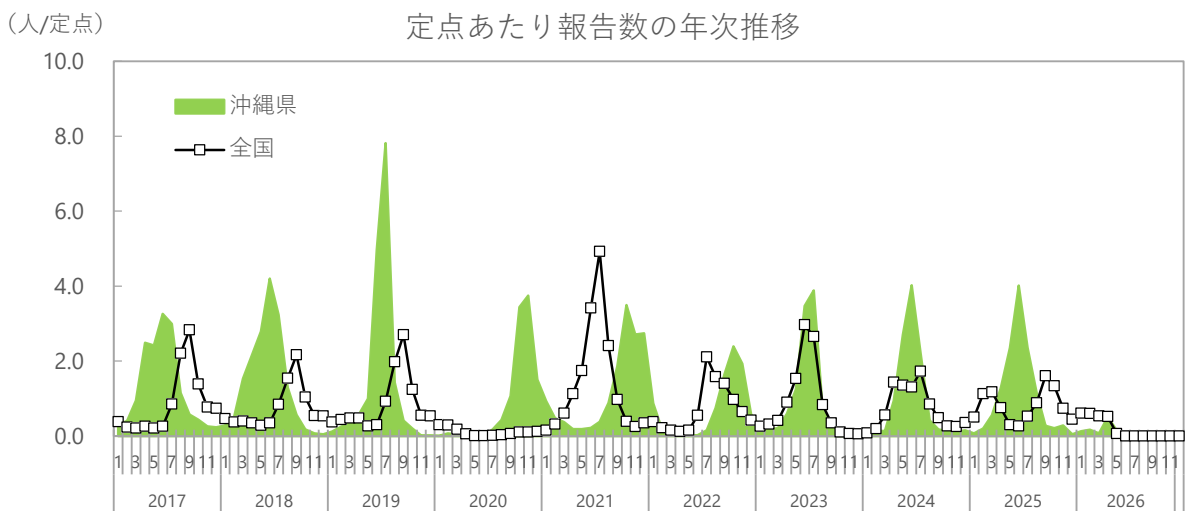
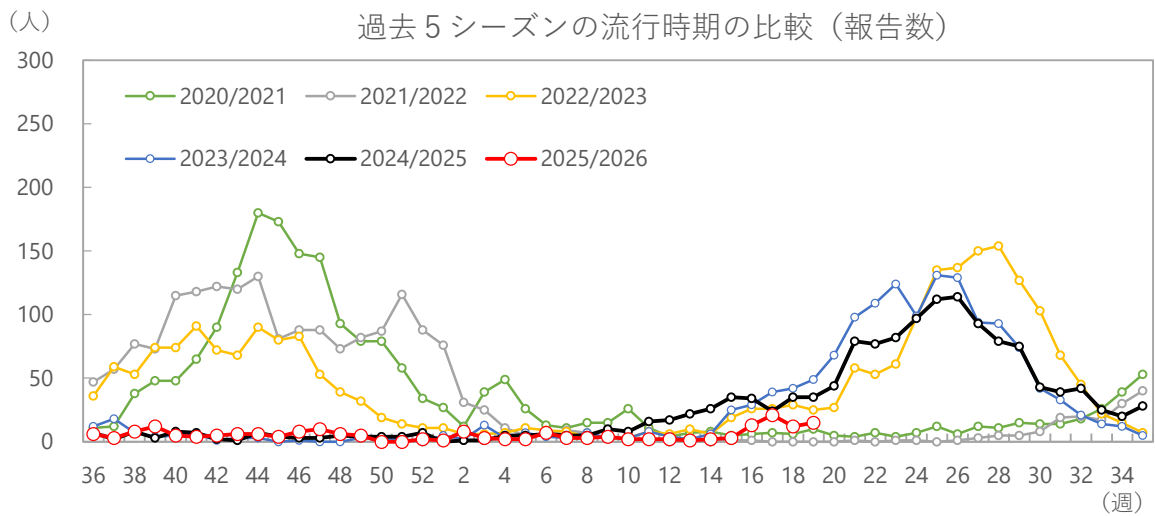

シーズン (9月~翌年8月) 別の報告数合計

平均報告数 (2026/27を除く)	2020/2021	2021/22	2022/23	2023/24	2024/25	2025/26
1,844	2,012	1,892	2,431	1,467	1,418	196

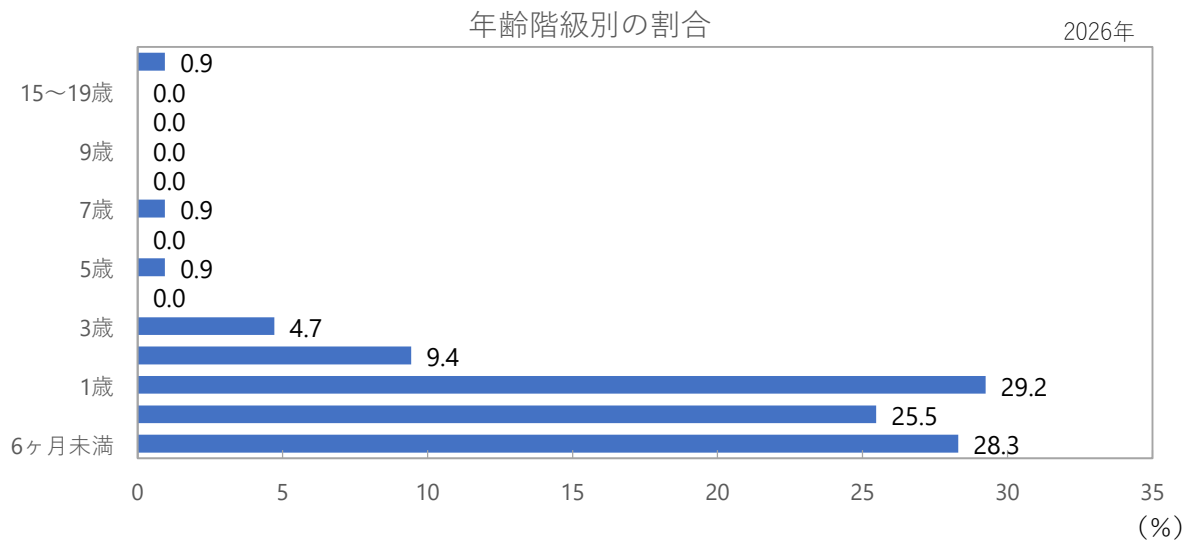
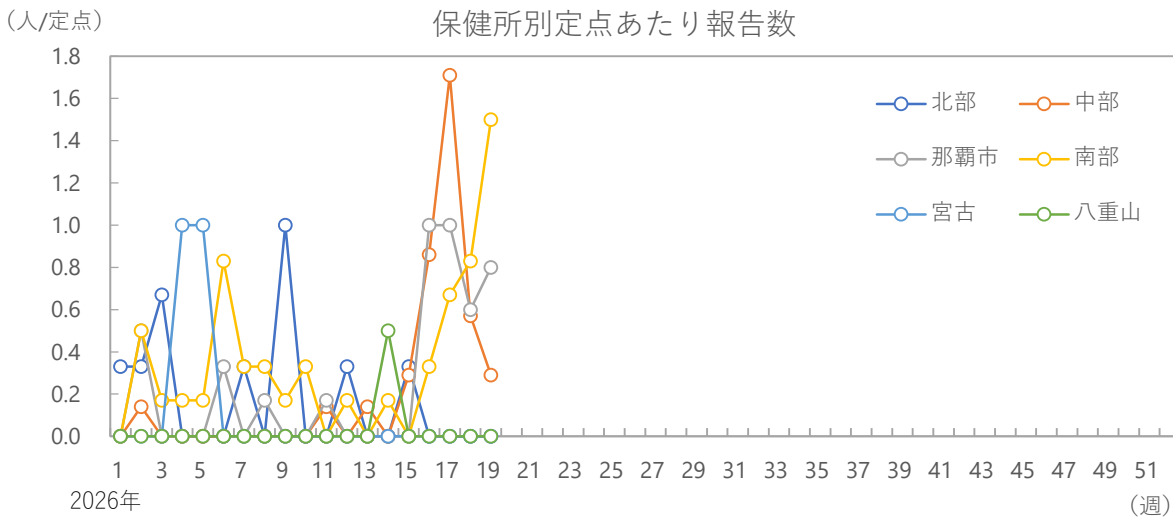
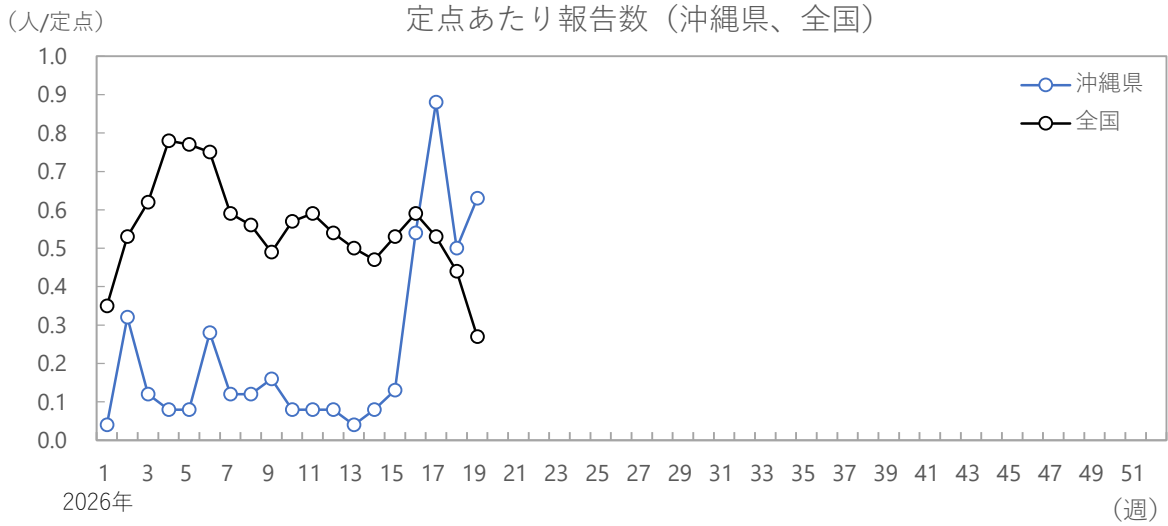

# 2026年第19週 (5/4~5/10)

## 咽頭結膜熱

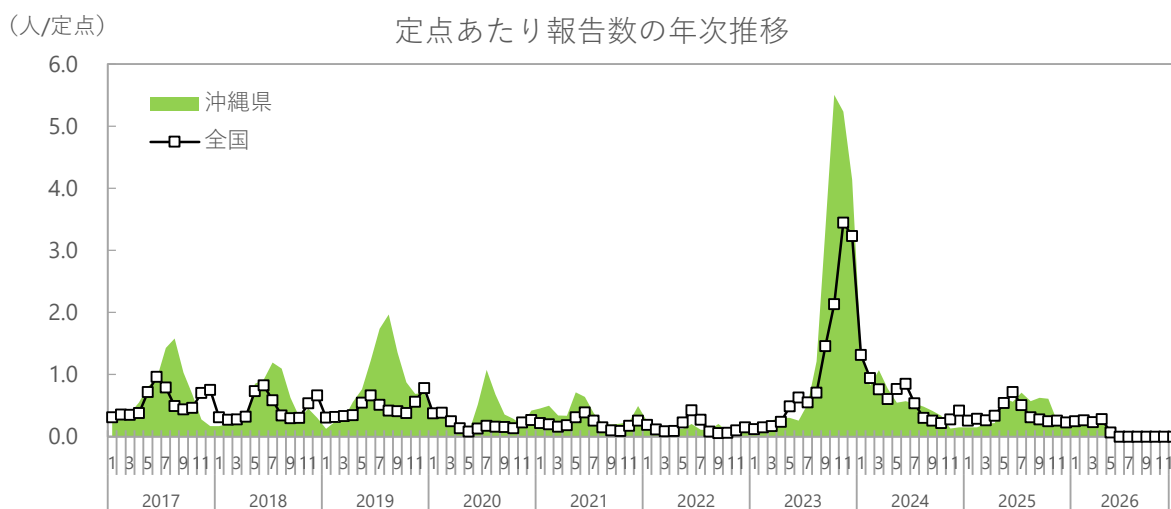
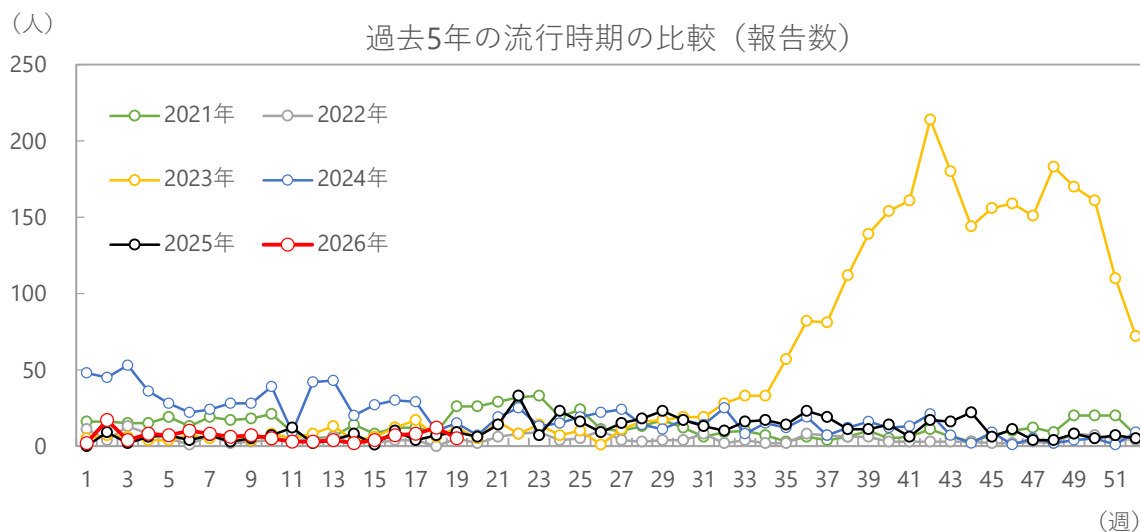

シーズン別の報告数合計

平均報告数 (2026年を除く)	2021年	2022年	2023年	2024年	2025年	2026年
1,066	693	245	2862	981	547	122

(人/定点) 定点あたり報告数 (沖縄県、全国)

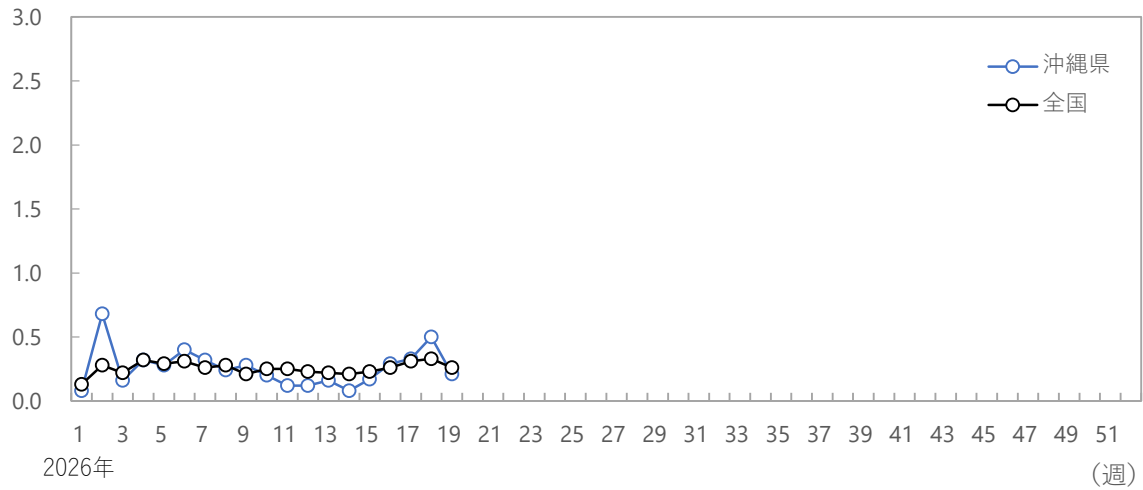

(人/定点) 保健所別定点あたり報告数

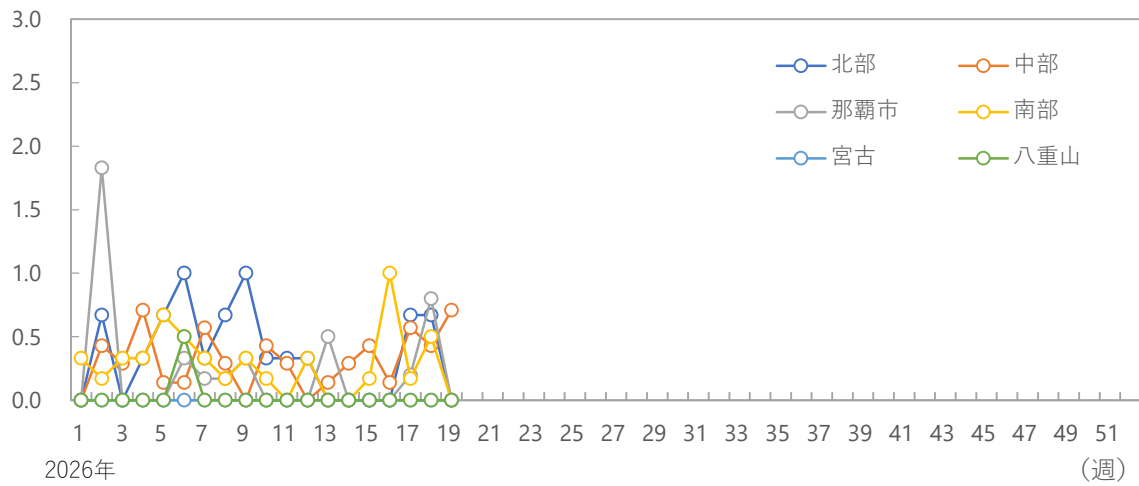

年齢階級別の割合

2026年

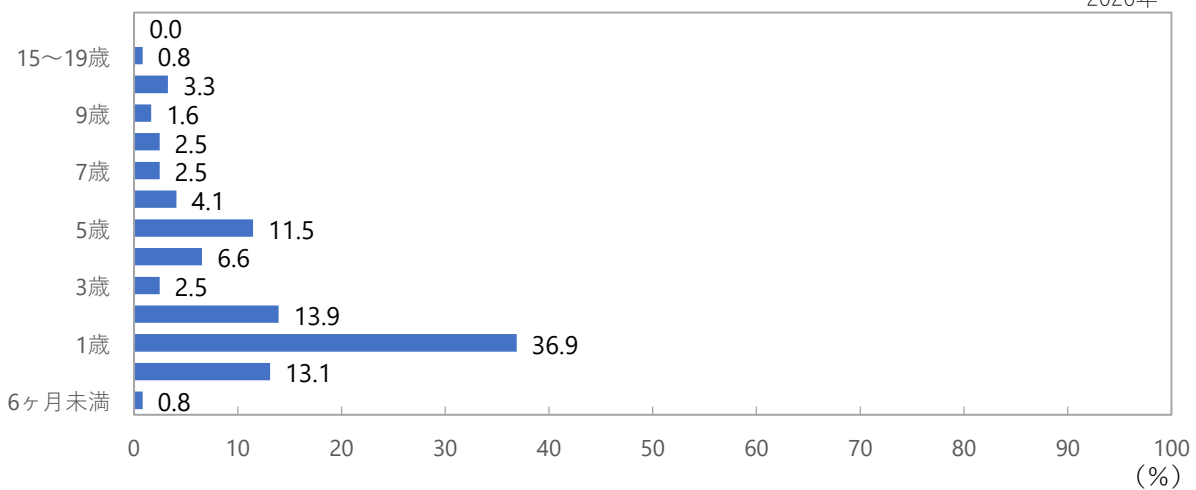

# 2026年第19週 (5/4~5/10)

## A群溶血性レンサ球菌咽頭炎

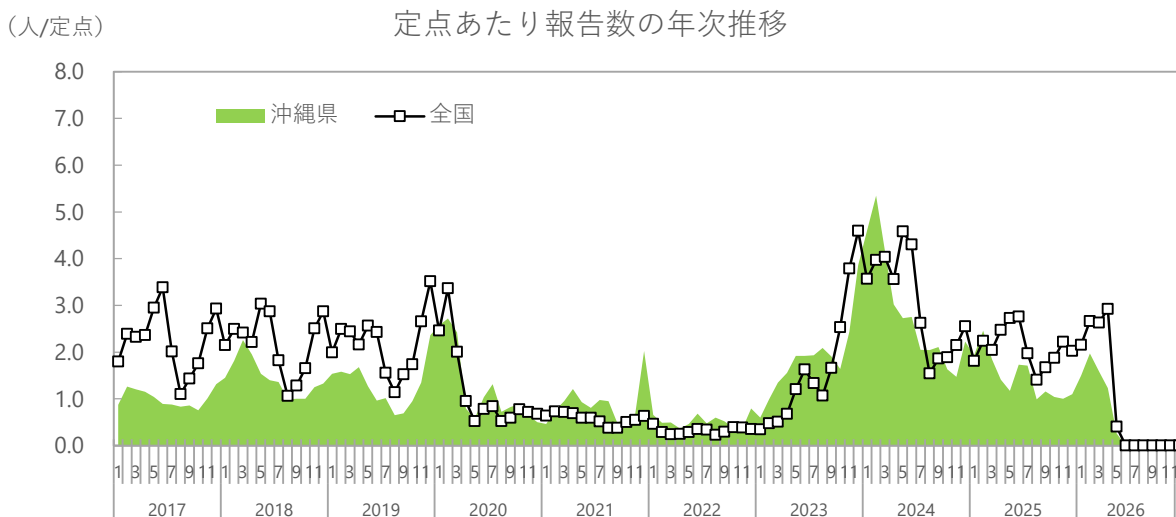
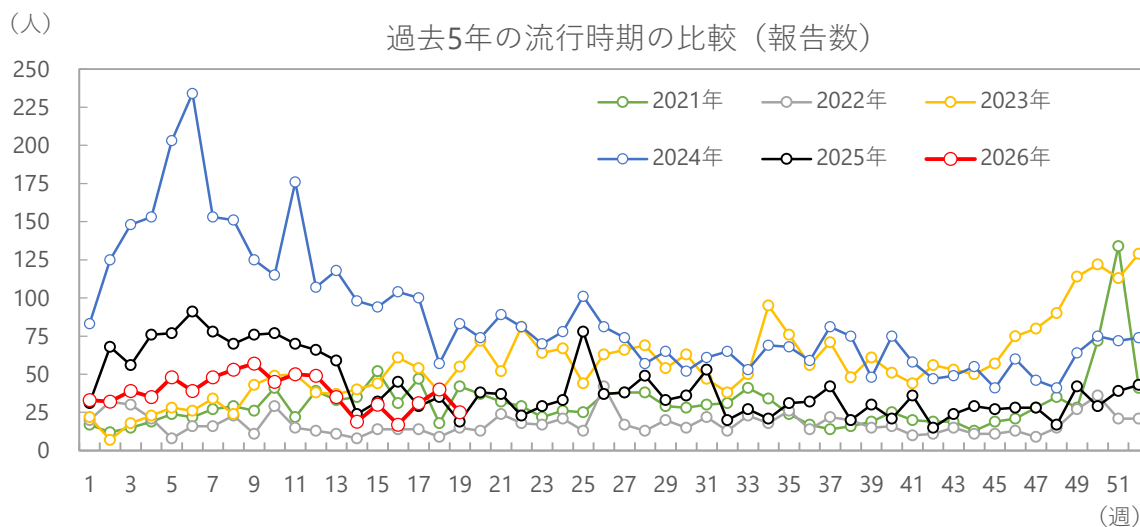

シーズン別の報告数合計

平均報告数 (2026年を除く)	2021年	2022年	2023年	2024年	2025年	2026年
2,515	1592	921	2962	4585	2164	725

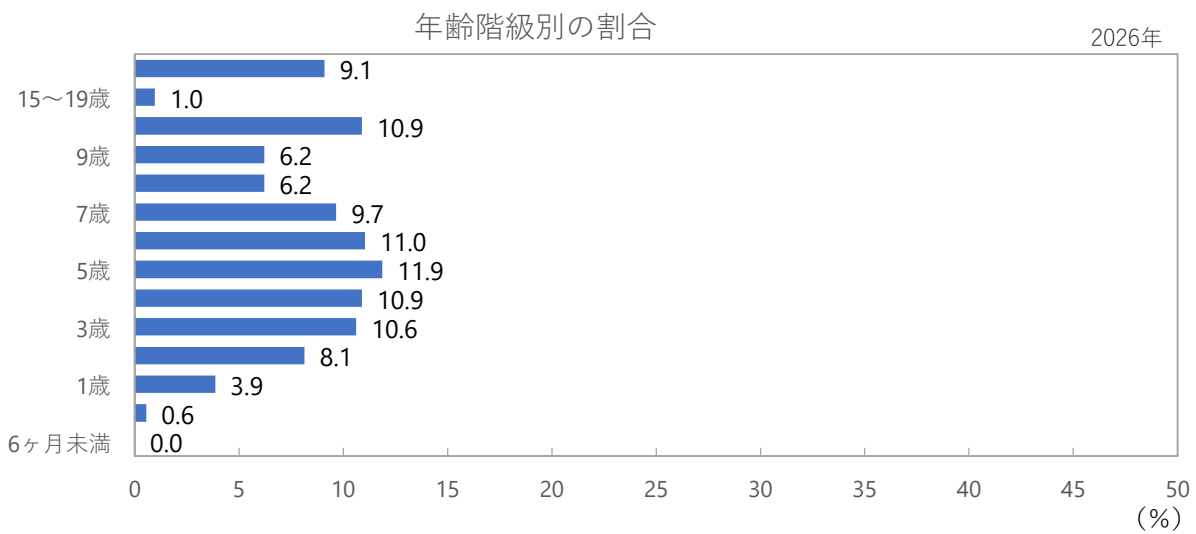
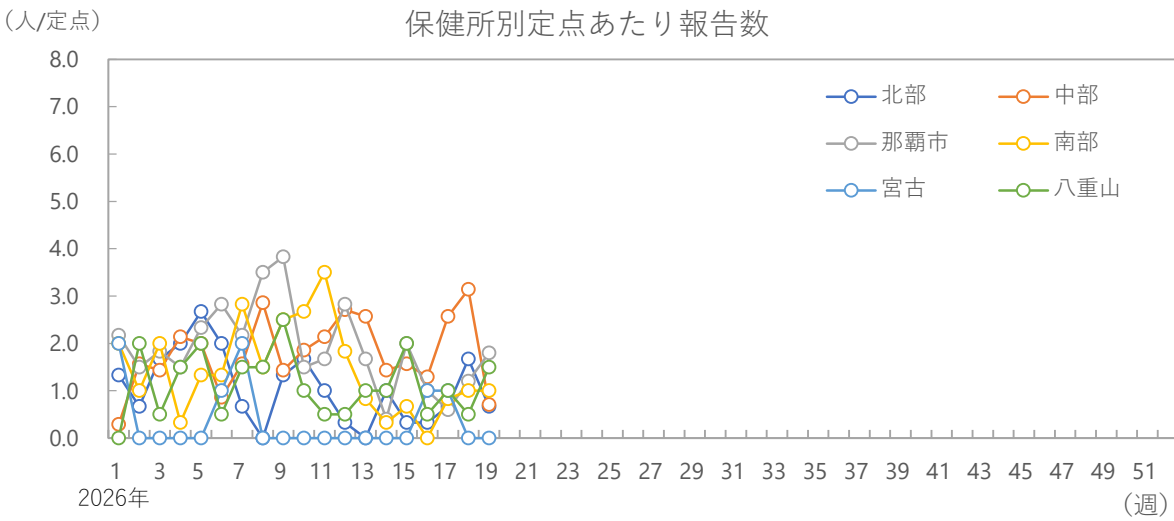
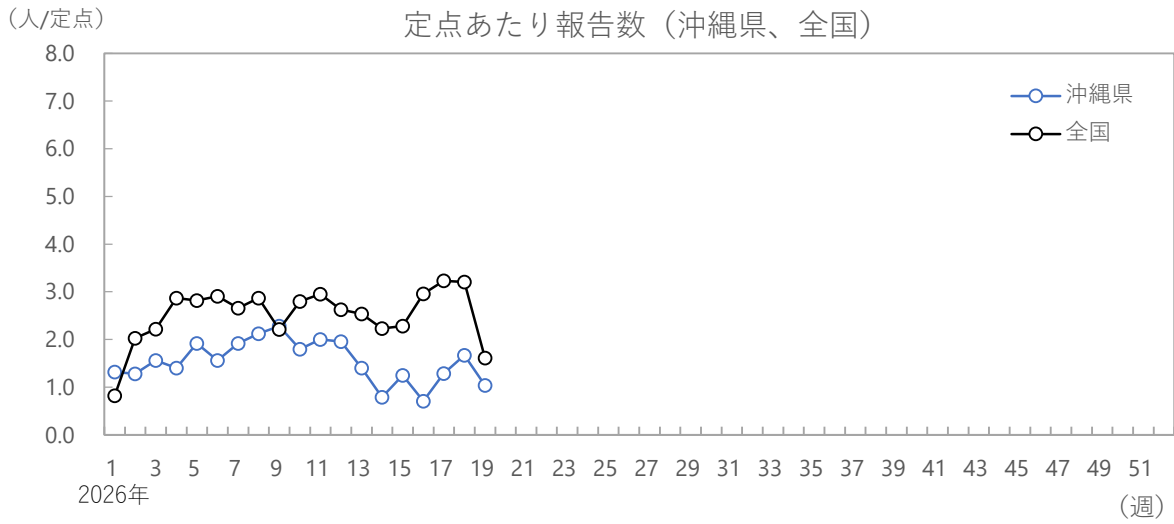

# 2026年第19週 (5/4~5/10)

## 感染性胃腸炎

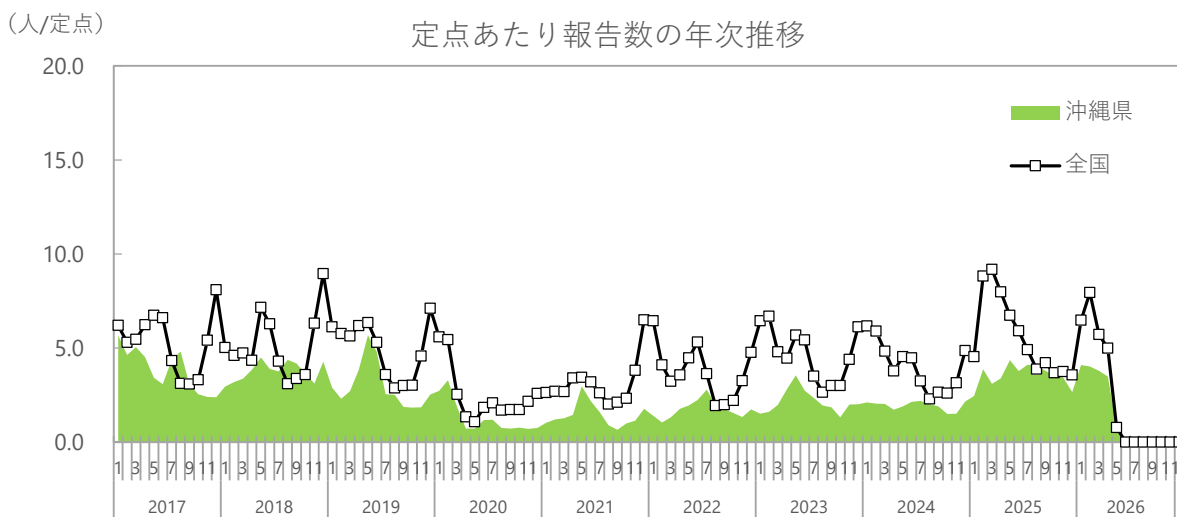
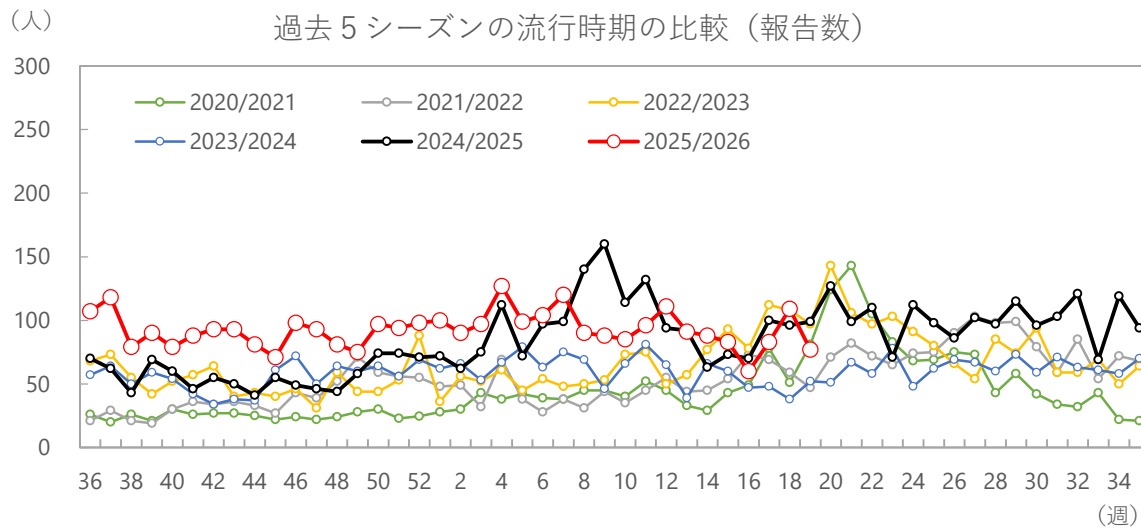

シーズン (9月~翌年8月) 別の報告数合計

平均報告数 (2026/27を除く)	2020/2021	2021/22	2022/23	2023/24	2024/25	2025/26
3,222	2,334	2,810	3,468	3,088	4,408	3,333

(人/定点)

定点あたり報告数（沖縄県、全国）

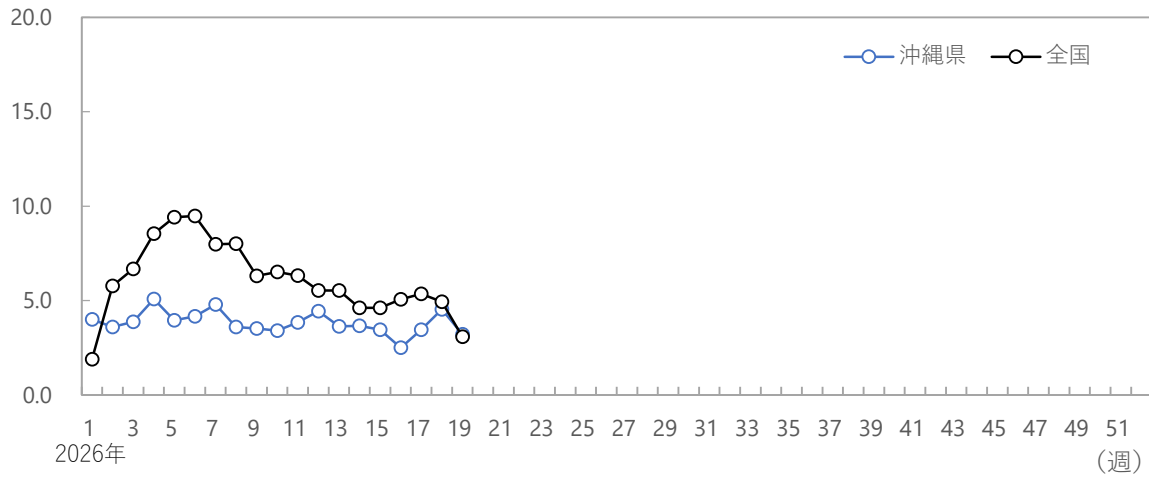

(人/定点)

保健所別定点あたり報告数

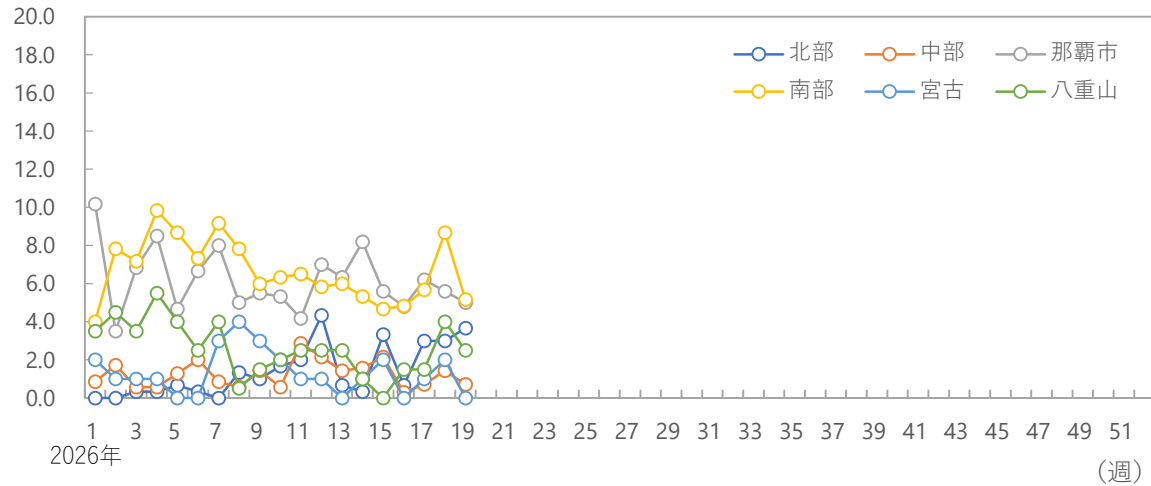

年齢階級別の割合

2026年

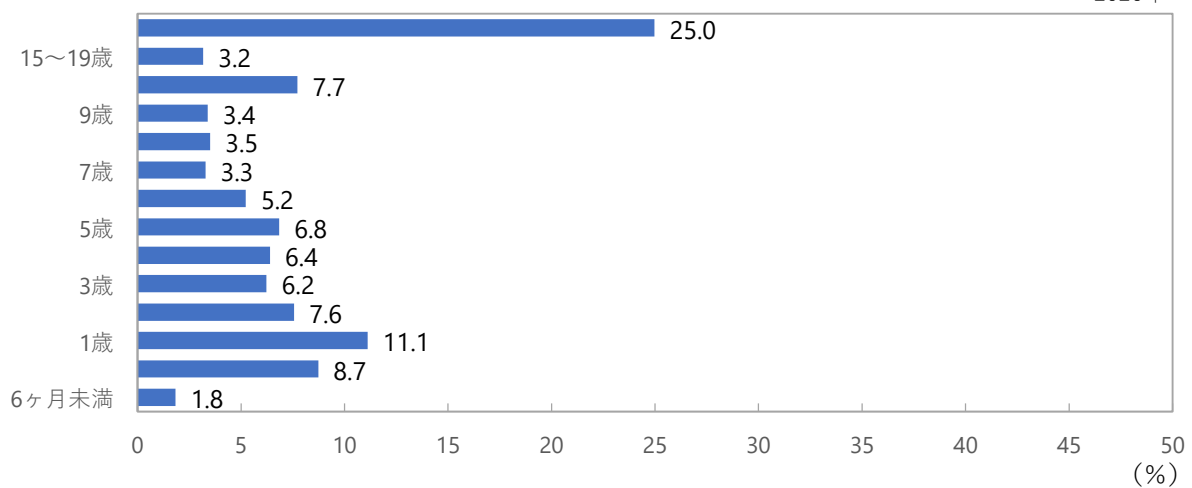

# 2026年第19週 (5/4~5/10)

## 水痘

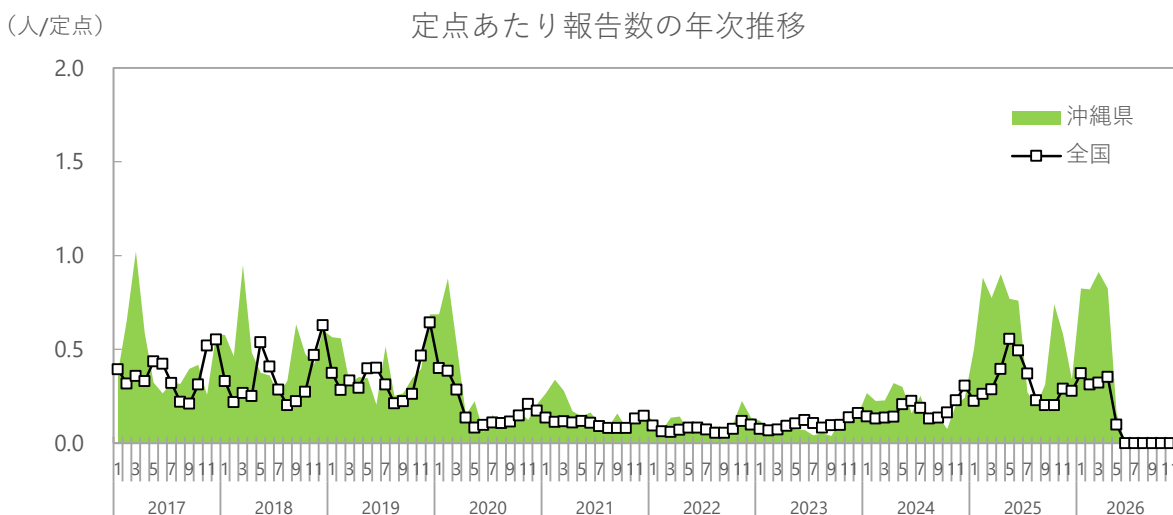
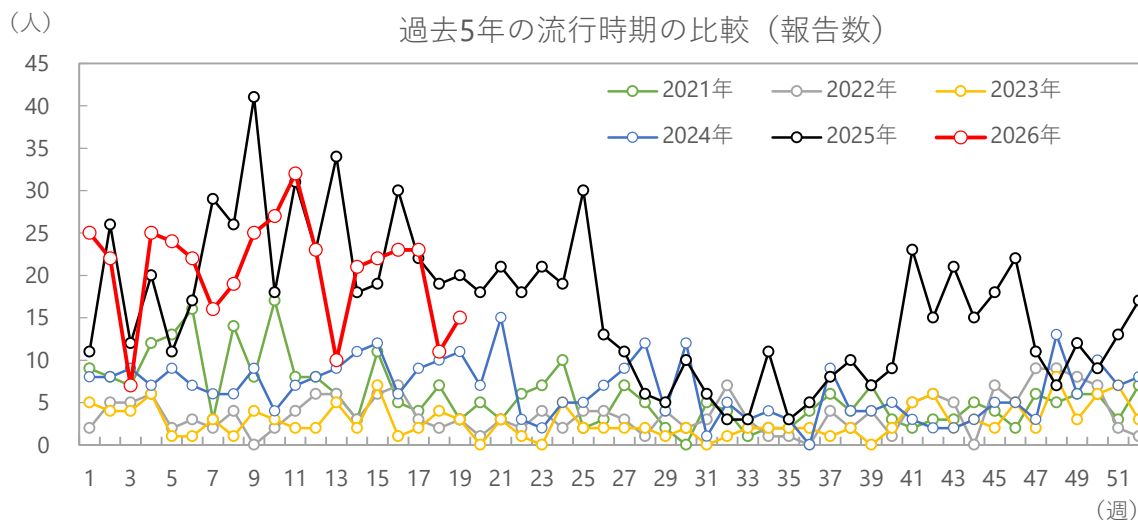

シーズン別の報告数合計

平均報告数 (2026年を除く)	2021年	2022年	2023年	2024年	2025年	2026年
366	302	191	146	342	847	392

(人/定点)

定点あたり報告数（沖縄県、全国）

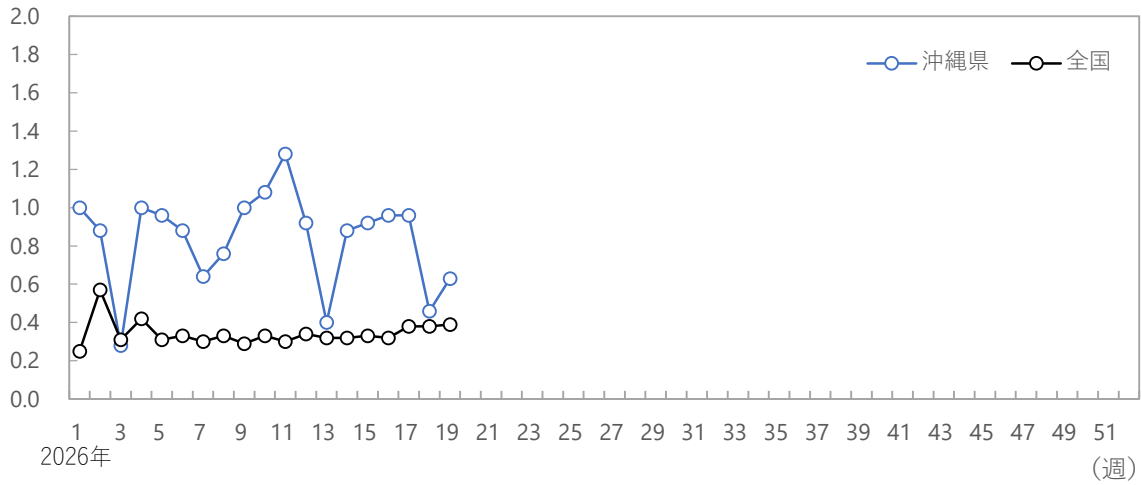

(人/定点)

保健所別定点あたり報告数

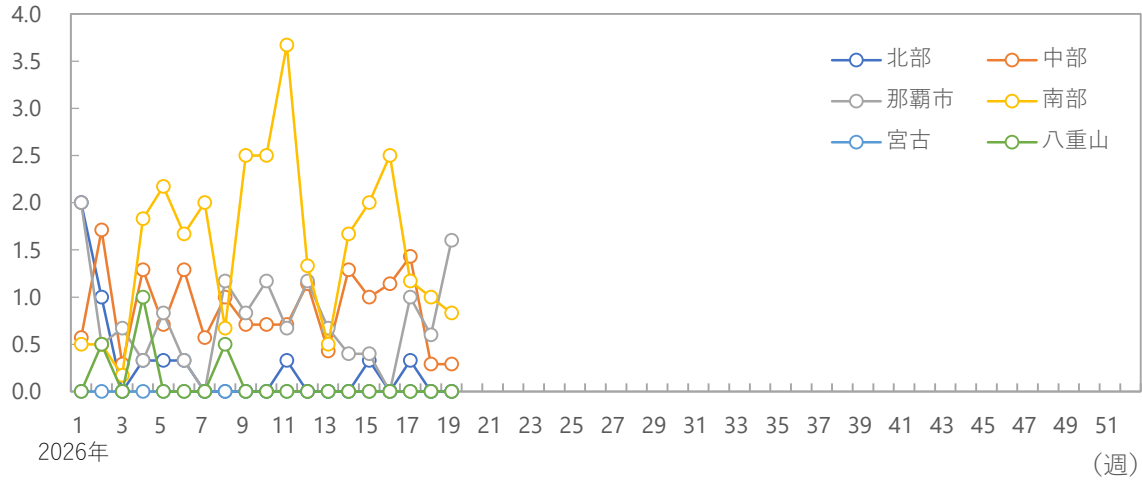

年齢階級別の割合

2026年

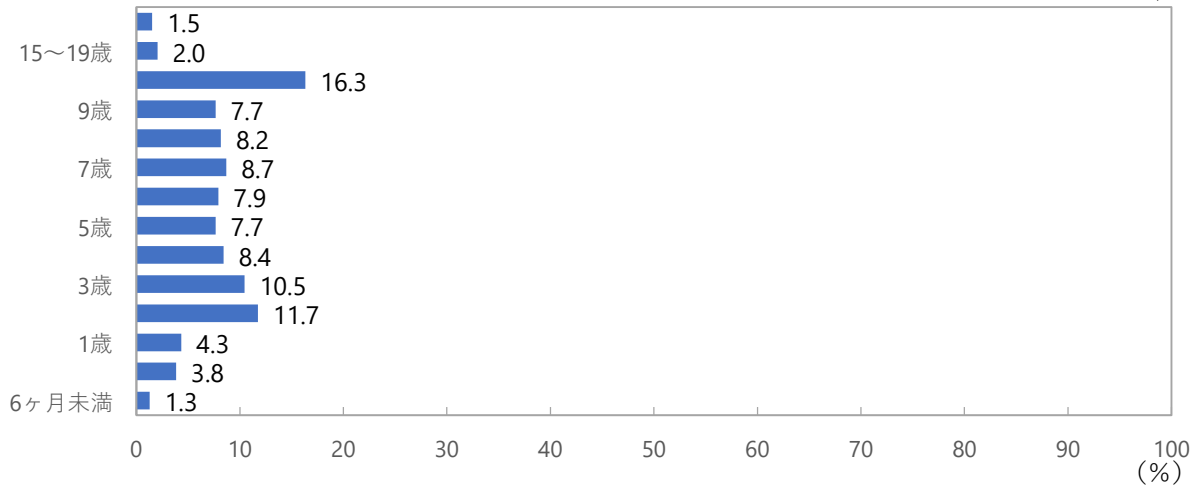

# 2026年第19週 (5/4~5/10)

## 手足口病

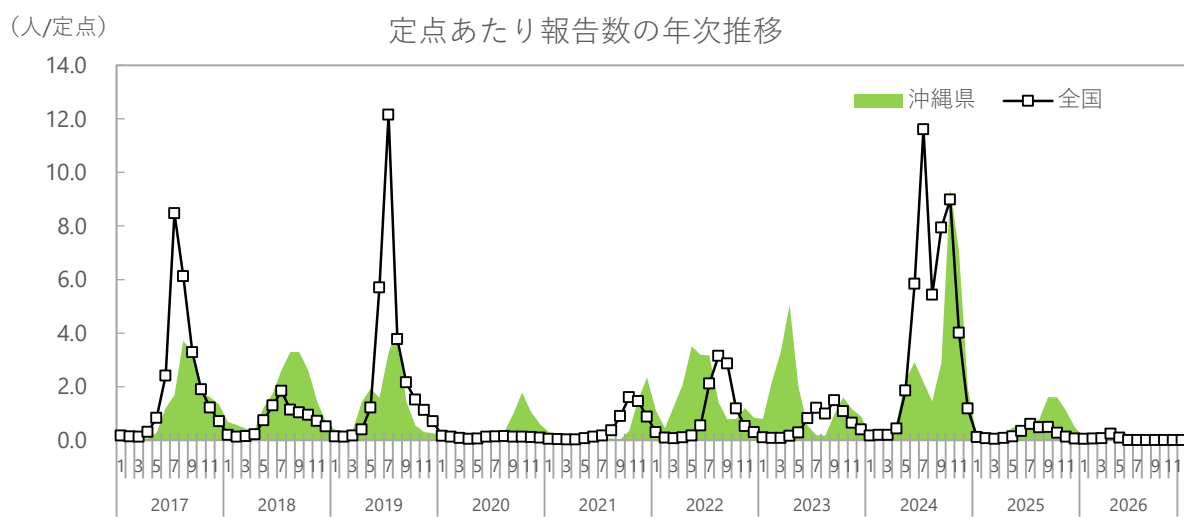
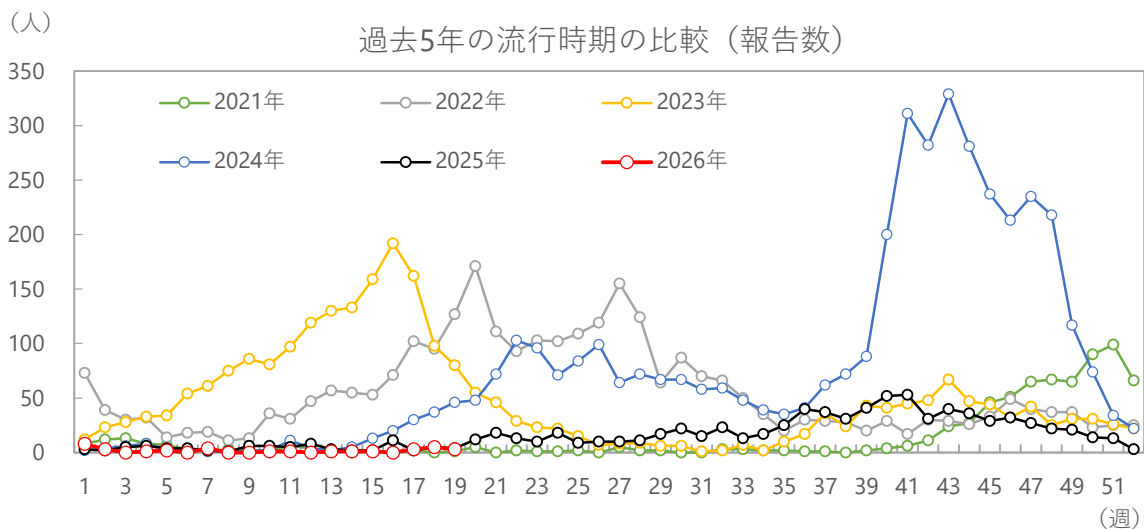

シーズン別の報告数合計

平均報告数 (2026年を除く)	2021年	2022年	2023年	2024年	2025年	2026年
2,222	729	2,909	2,526	4,098	846	34

(人/定点)

定点あたり報告数（沖縄県、全国）

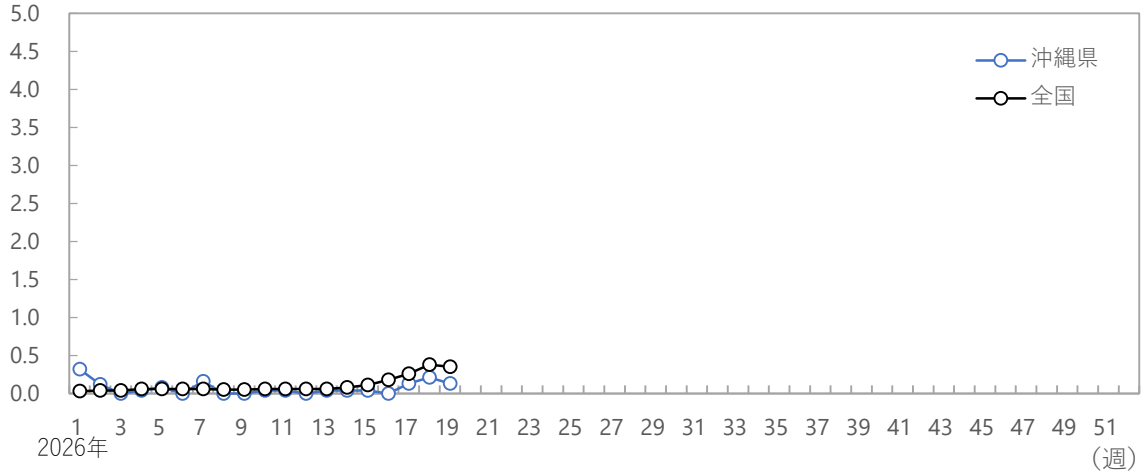

(人/定点)

保健所別定点あたり報告数

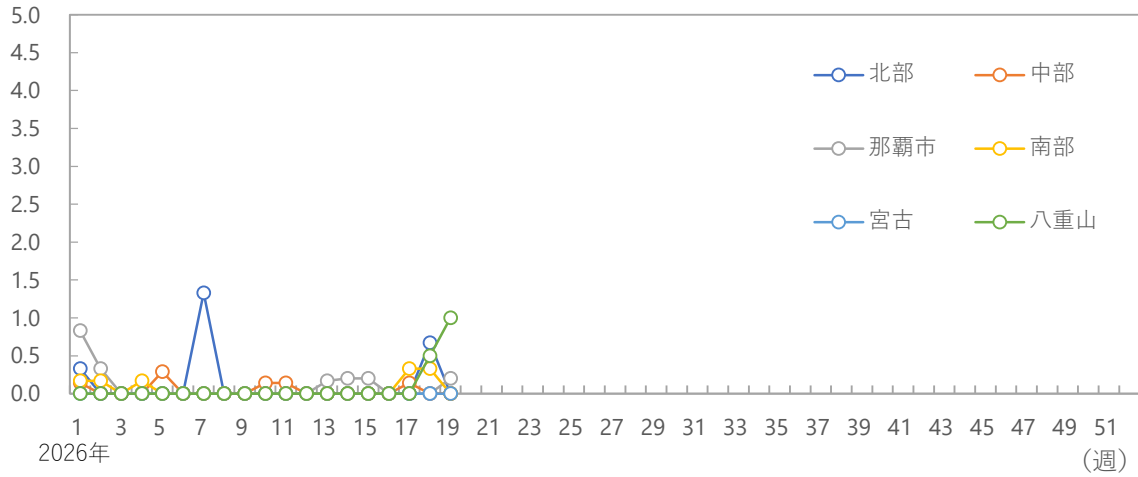

年齢階級別の割合

2026年

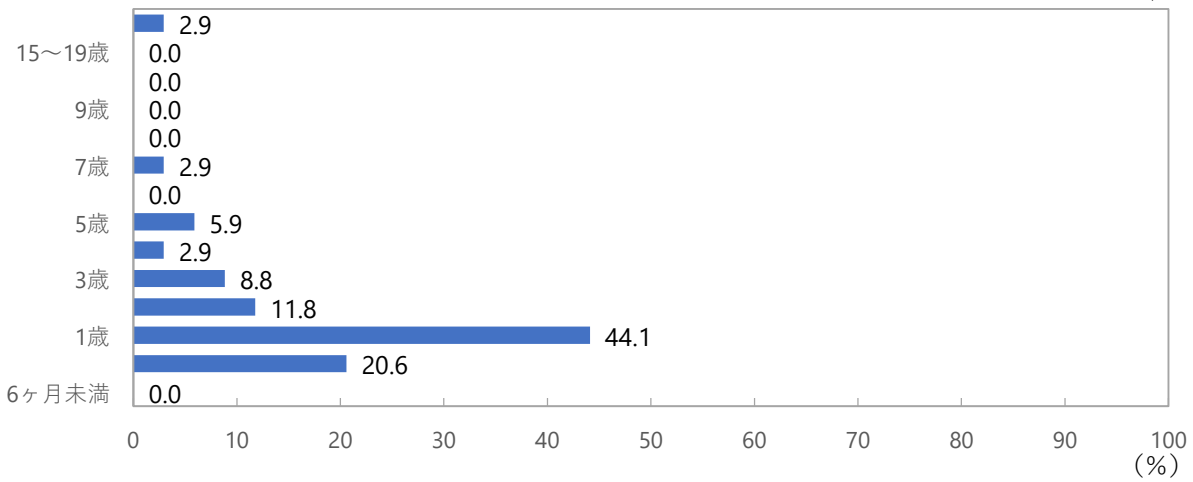

# 2026年第19週 (5/4~5/10)

## 伝染性紅斑

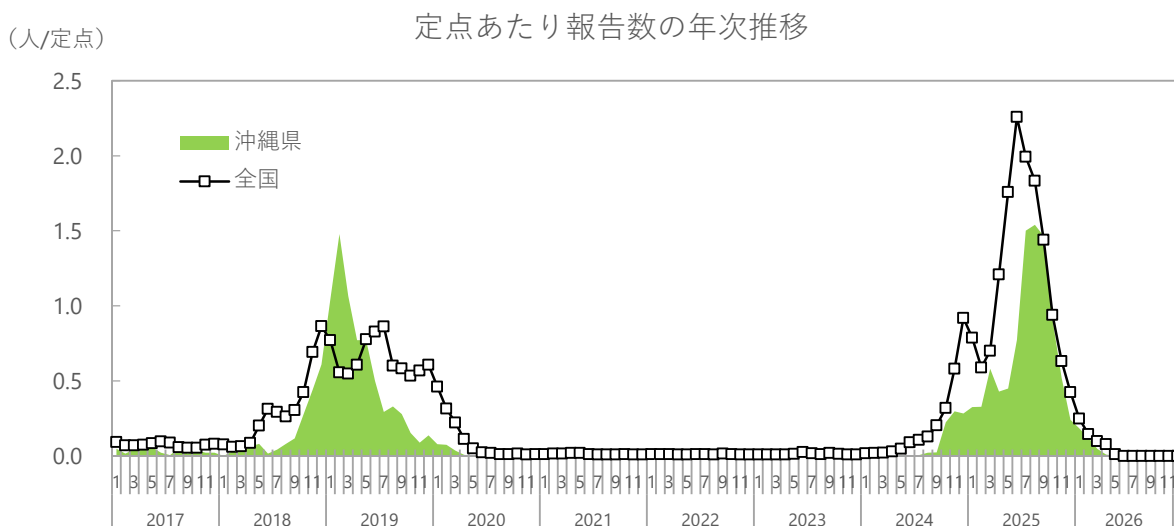
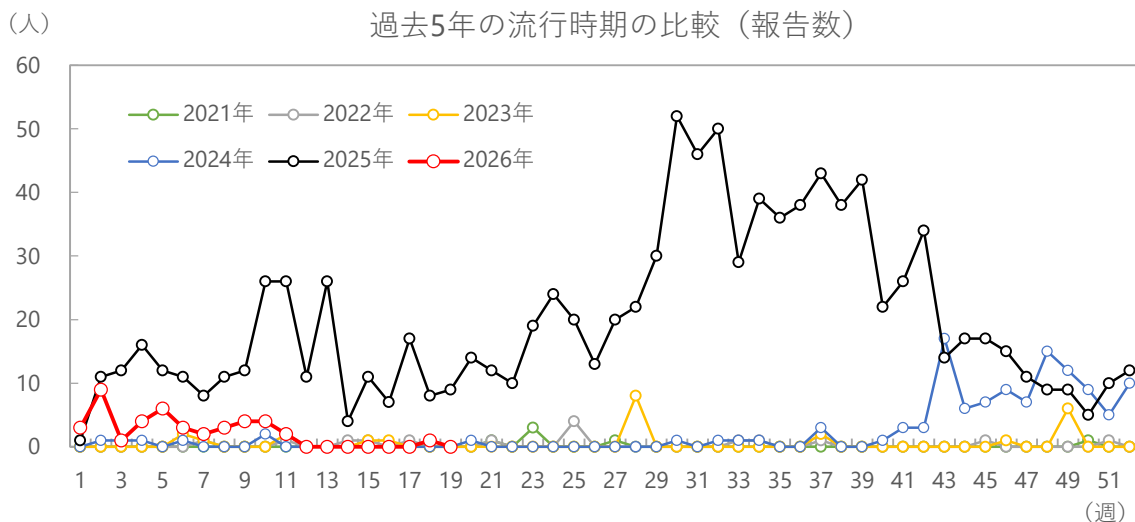

シーズン別の報告数合計

平均報告数 (2026年を除く)	2021年	2022年	2023年	2024年	2025年	2026年
240	6	15	24	118	1037	42

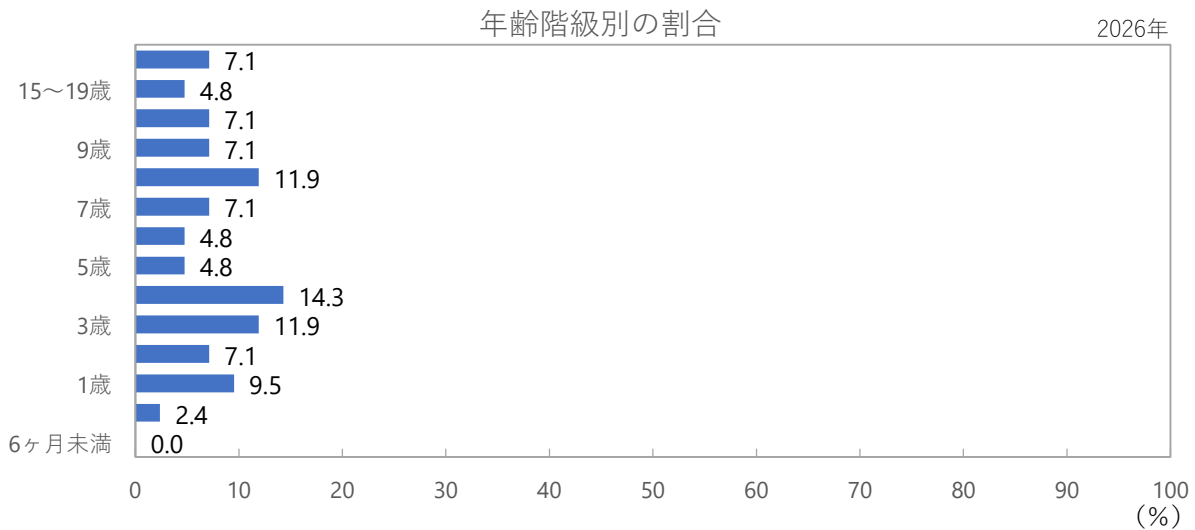
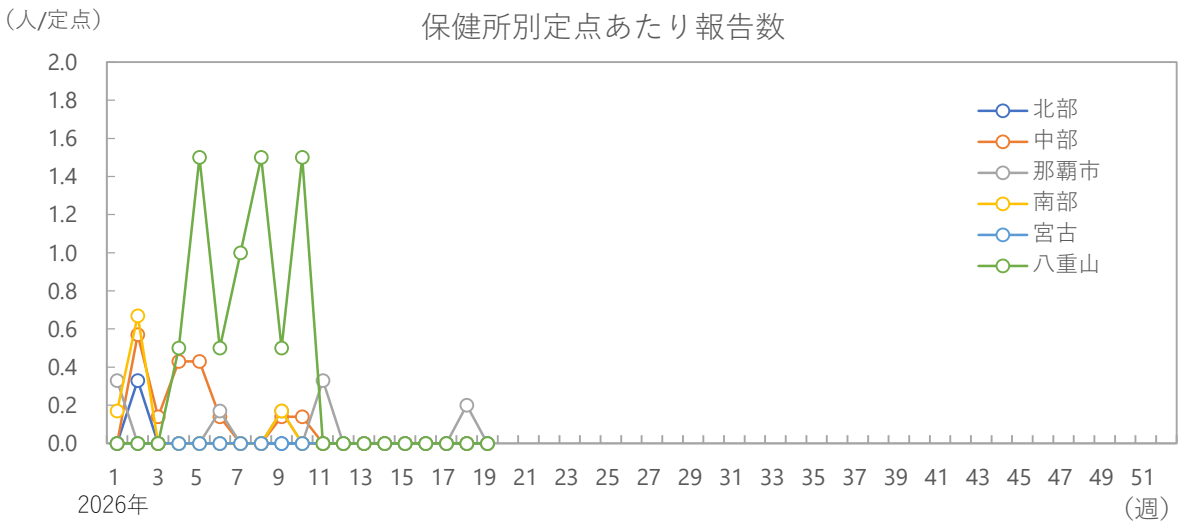
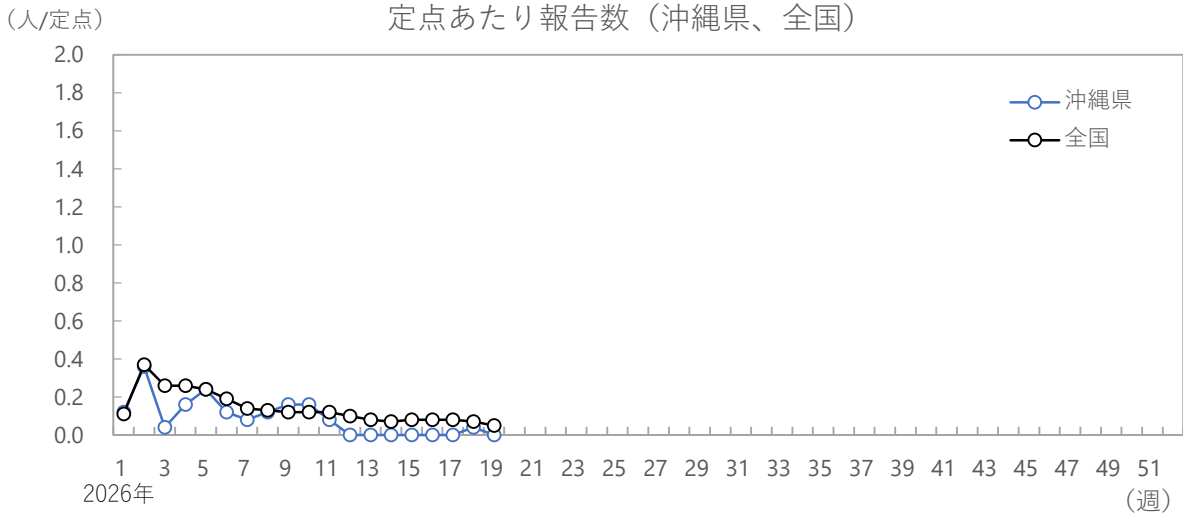

# 2026年第19週 (5/4~5/10)

## 突発性発疹

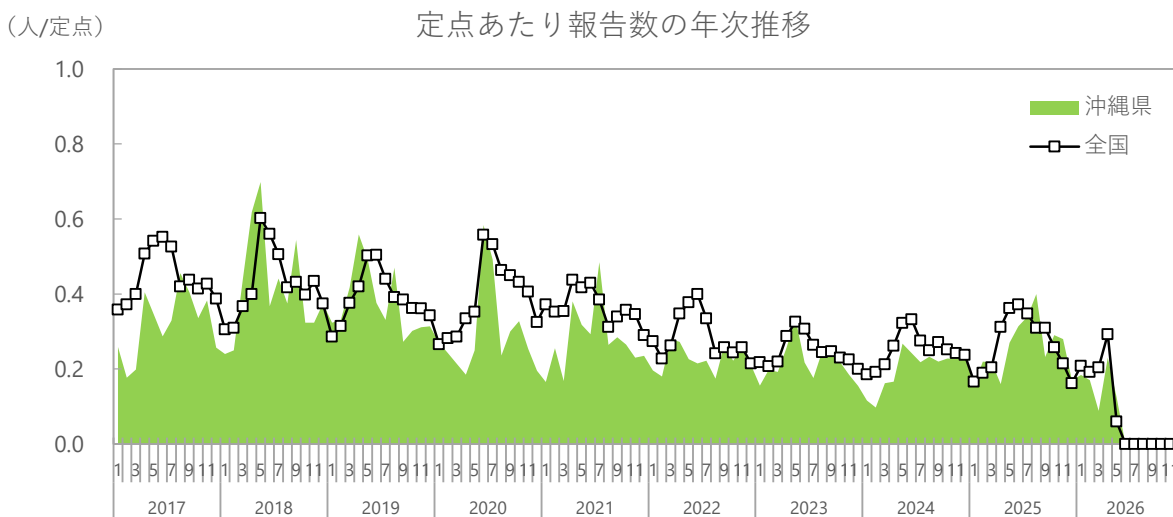
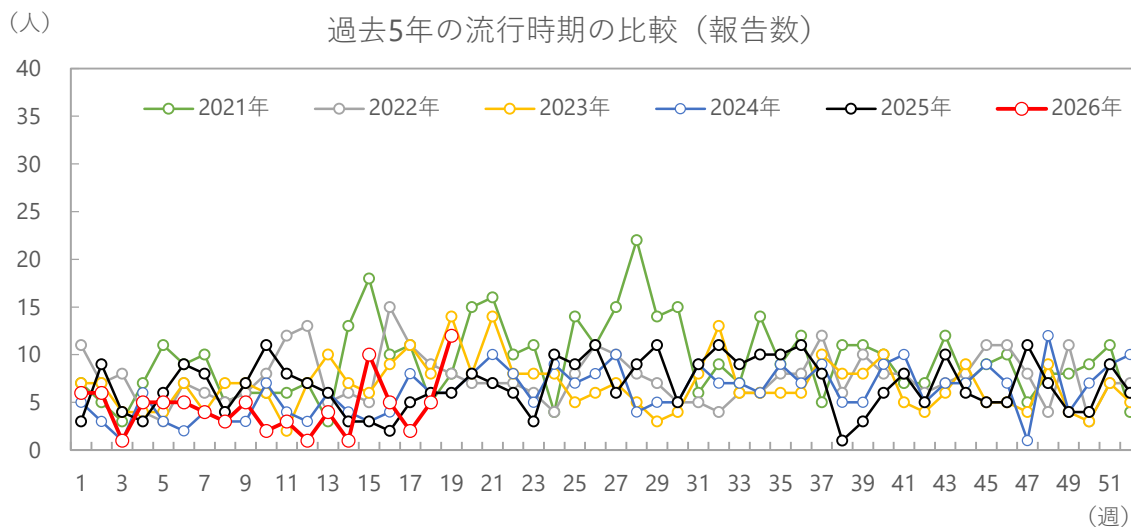

シーズン別の報告数合計

平均報告数 (2026年を除く)	2021年	2022年	2023年	2024年	2025年	2026年
382	488	393	354	321	353	85

(人/定点) 定点あたり報告数 (沖縄県、全国)

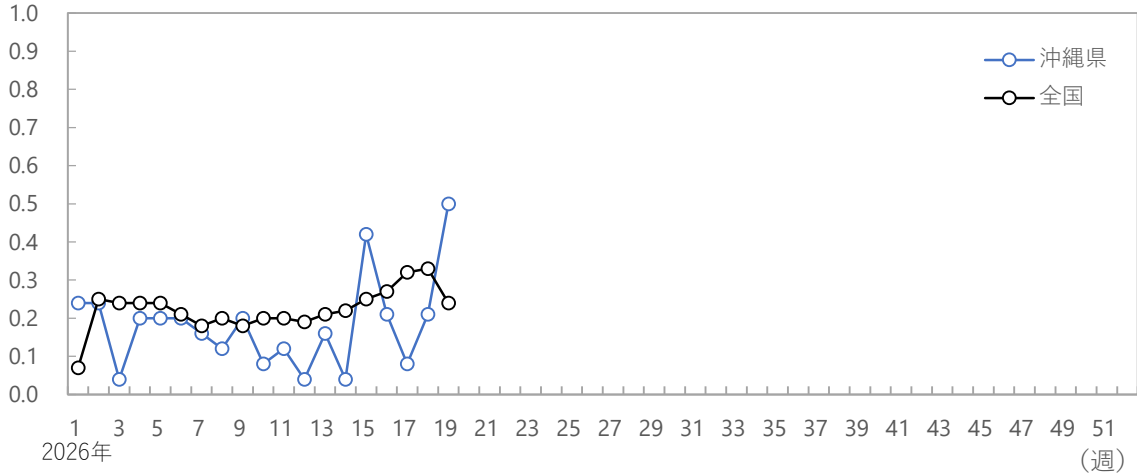

(人/定点) 保健所別定点あたり報告数

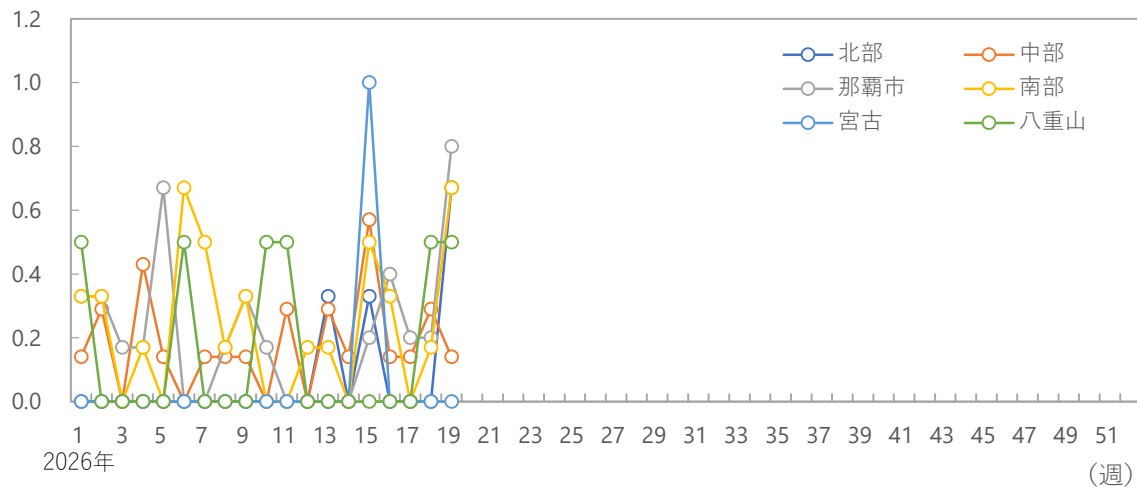

年齢階級別の割合

2026年

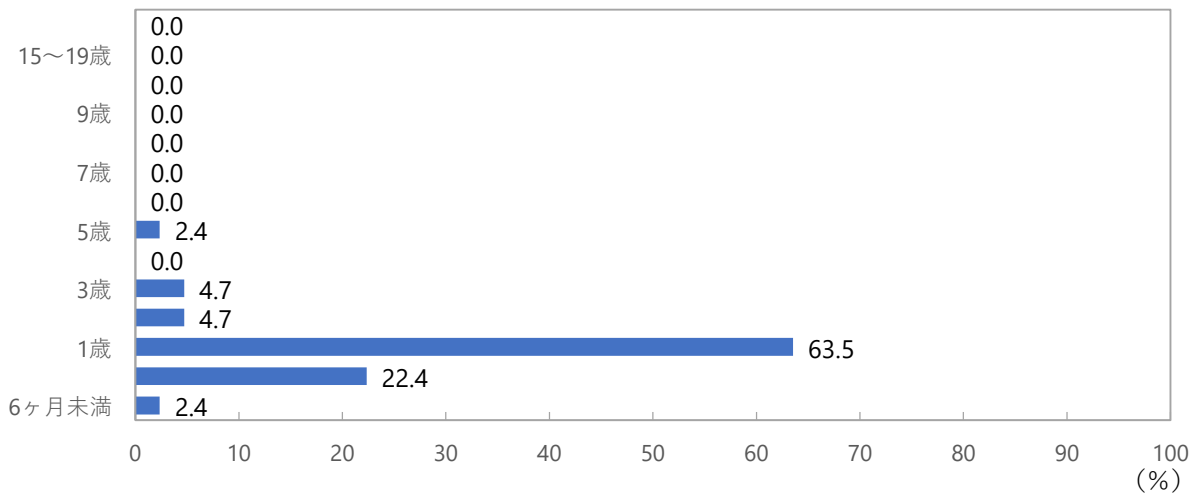

# 2026年第19週 (5/4~5/10)

## ヘルパンギーナ

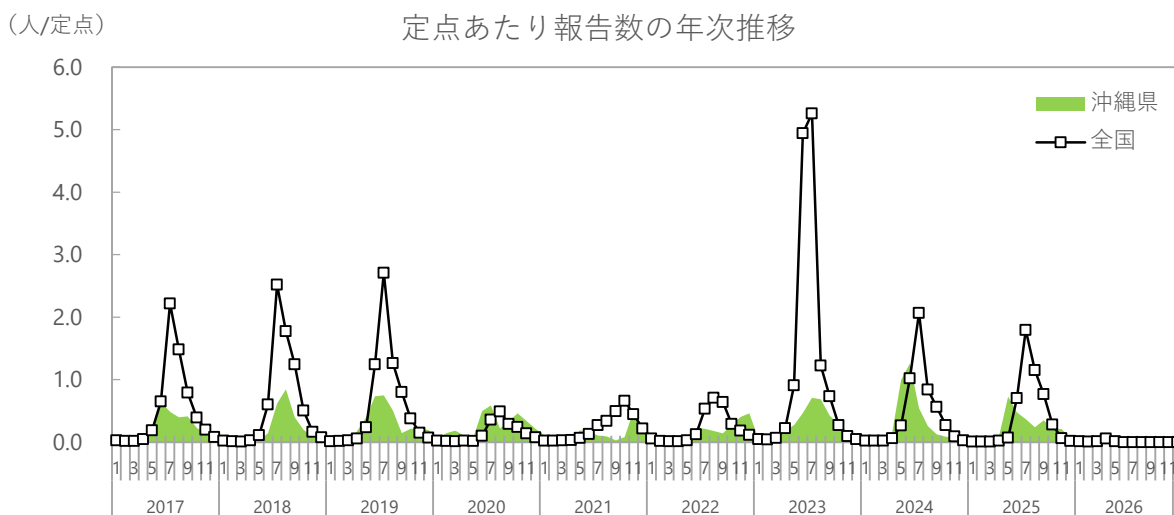
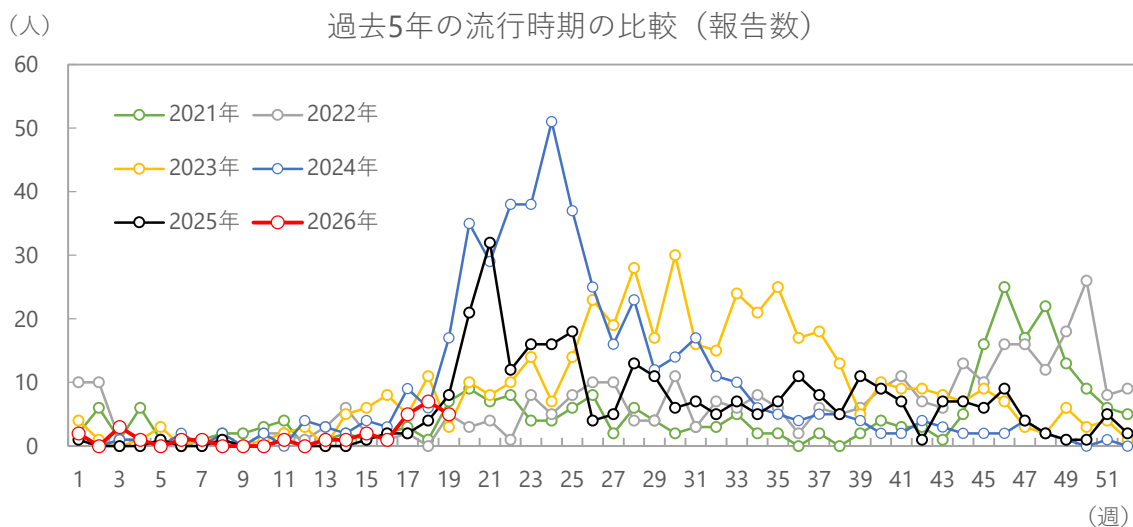

シーズン別の報告数合計

平均報告数 (2026年を除く)	2021年	2022年	2023年	2024年	2025年	2026年
363	253	325	467	468	302	31

(人/定点) 定点あたり報告数 (沖縄県、全国)

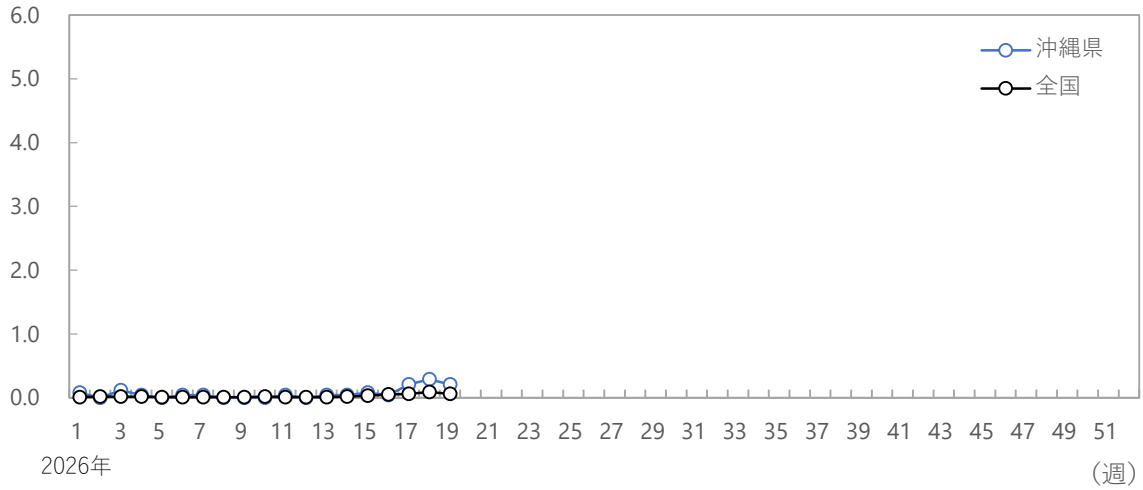

(人/定点) 保健所別定点あたり報告数

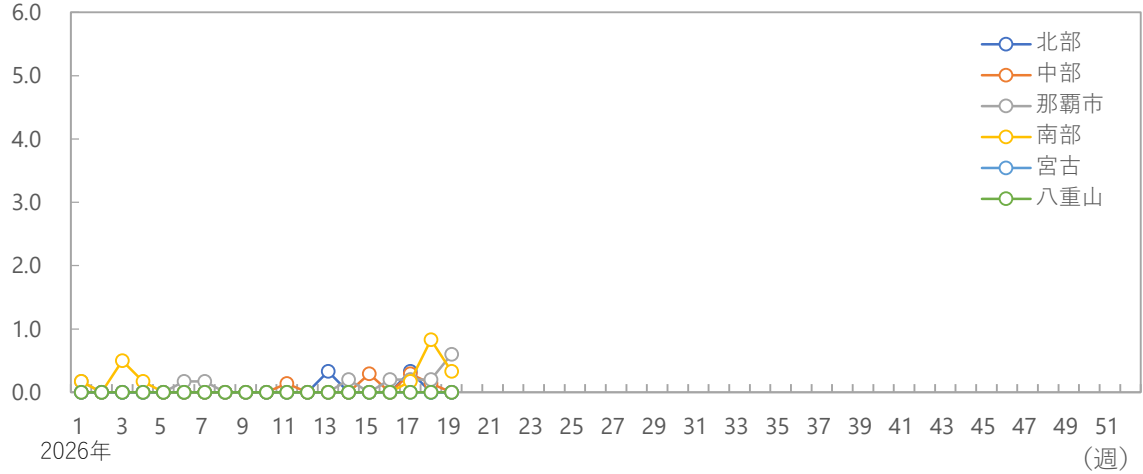

年齢階級別の割合

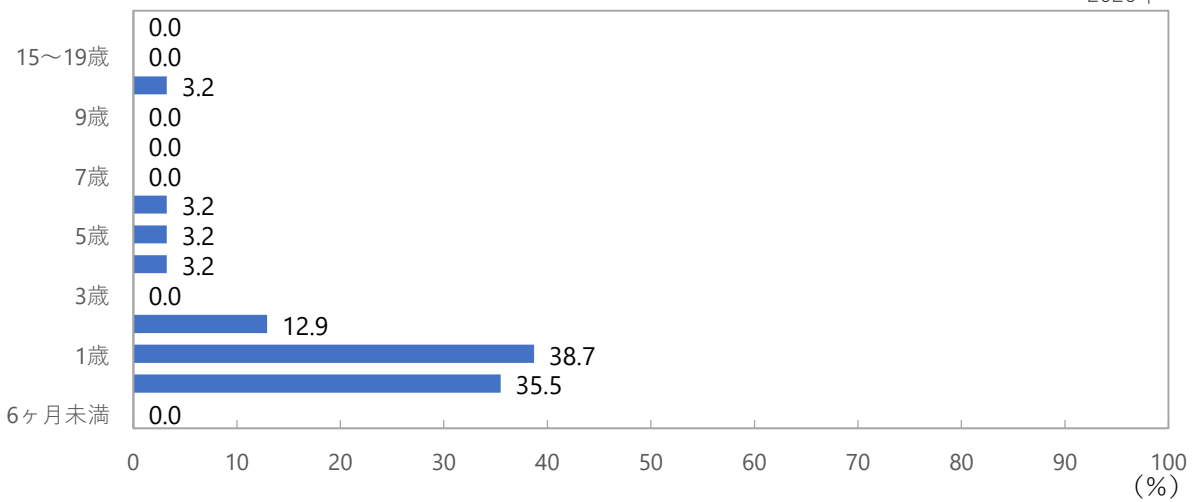

# 2026年第19週 (5/4~5/10)

## 流行性耳下腺炎

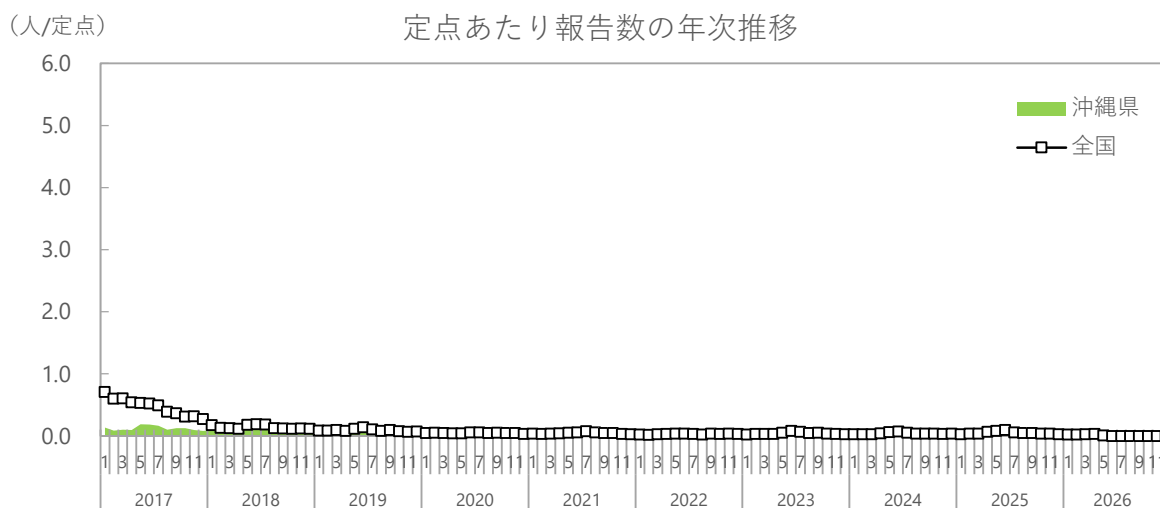
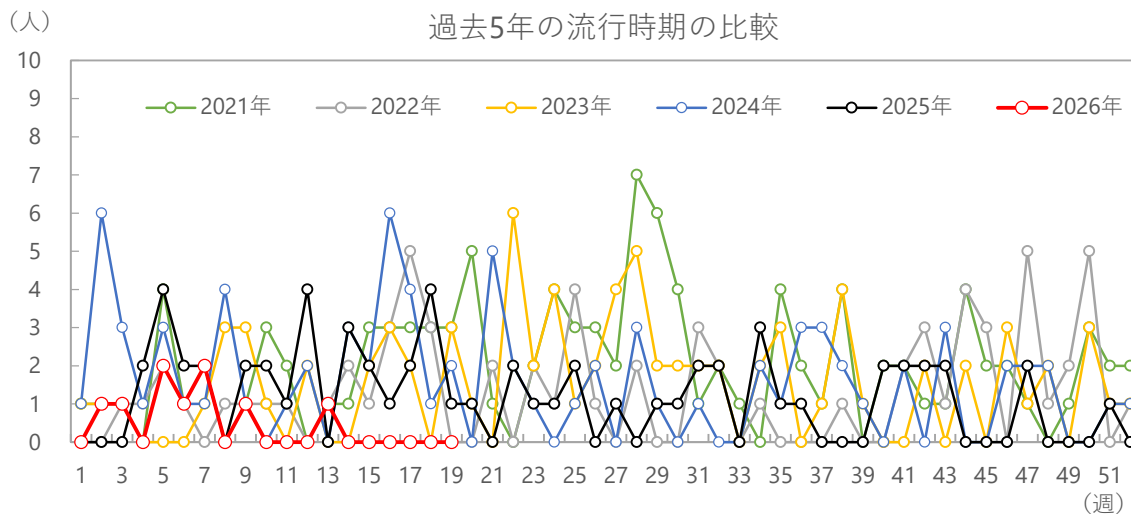

シーズン別の報告数合計

平均報告数 (2026年を除く)	2021年	2022年	2023年	2024年	2025年	2026年
81	108	70	82	83	62	9

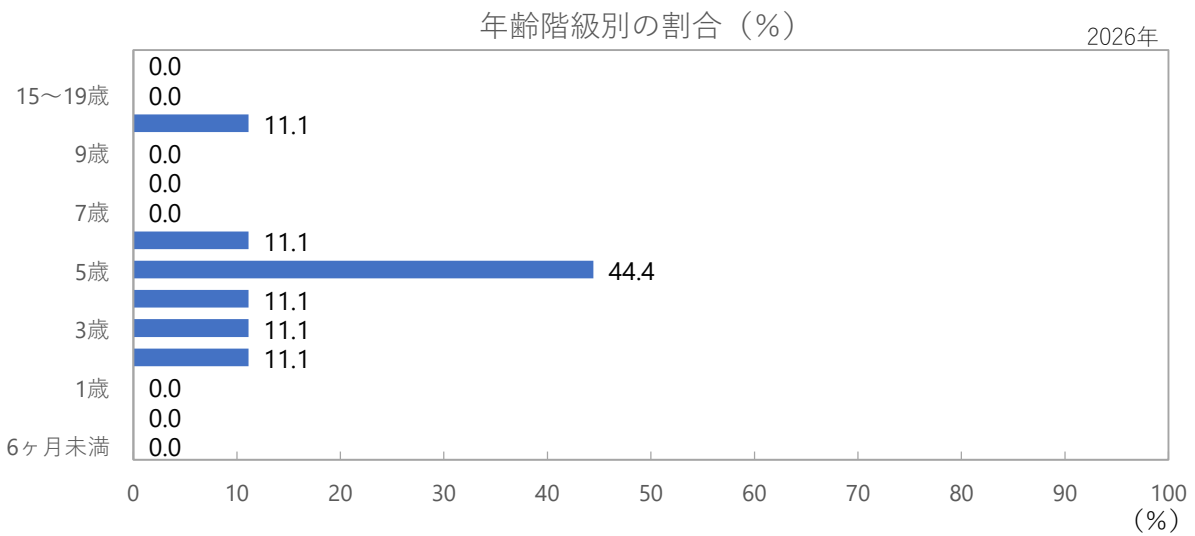
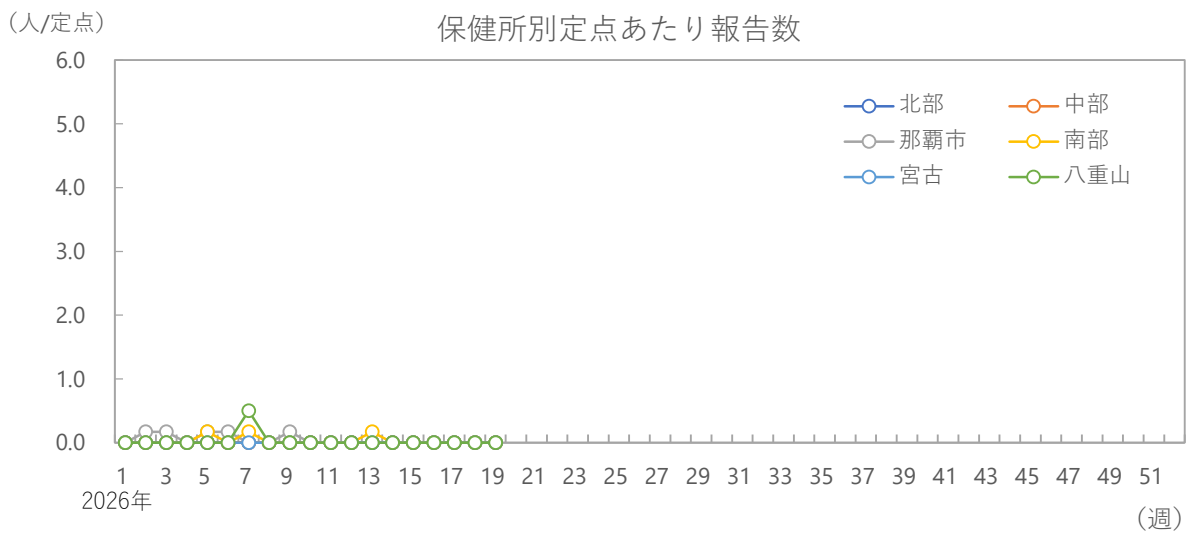
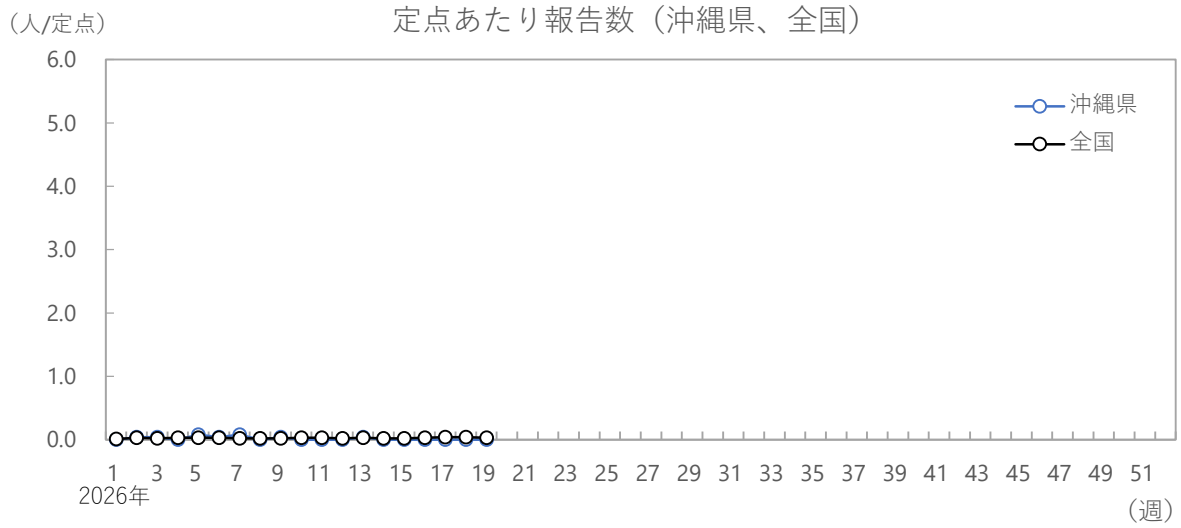

# 2026年第19週 (5/4~5/10)

## 急性出血性結膜炎

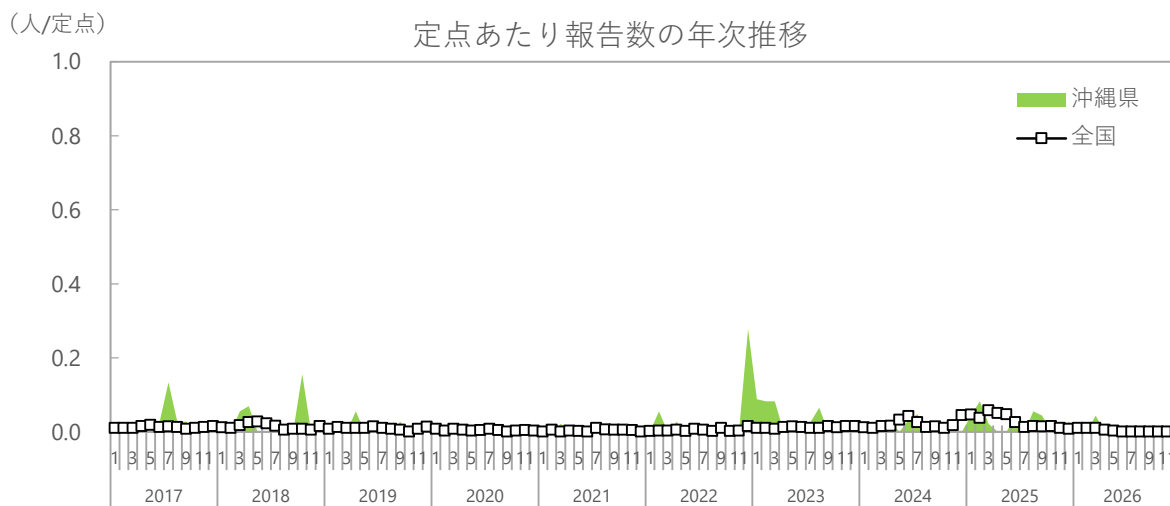
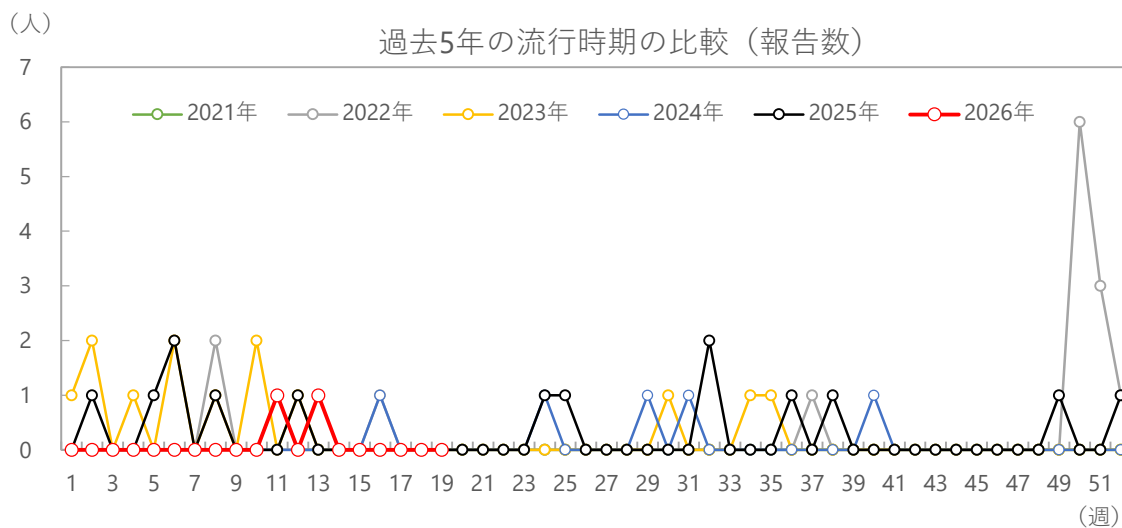

シーズン別の報告数合計

平均報告数 (2026年を除く)	2021年	2022年	2023年	2024年	2025年	2026年
9	1	14	13	5	14	2

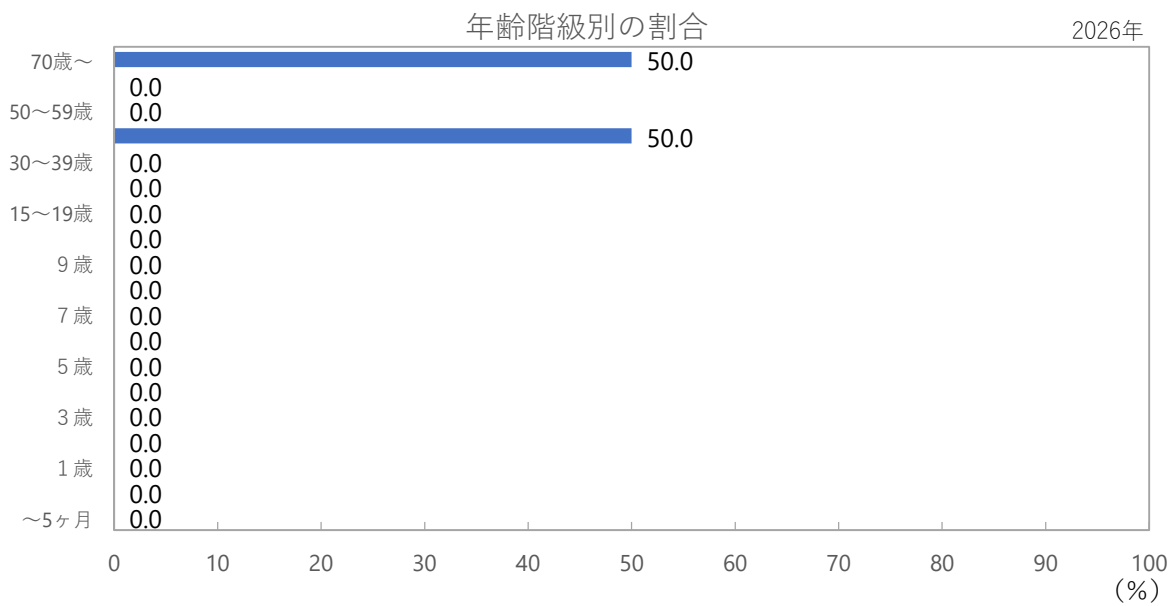
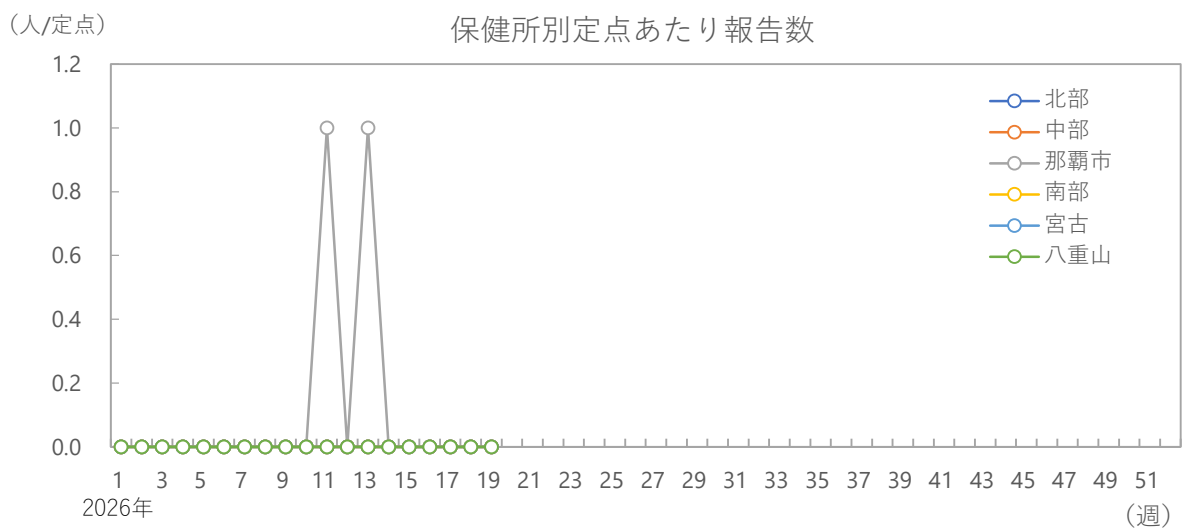
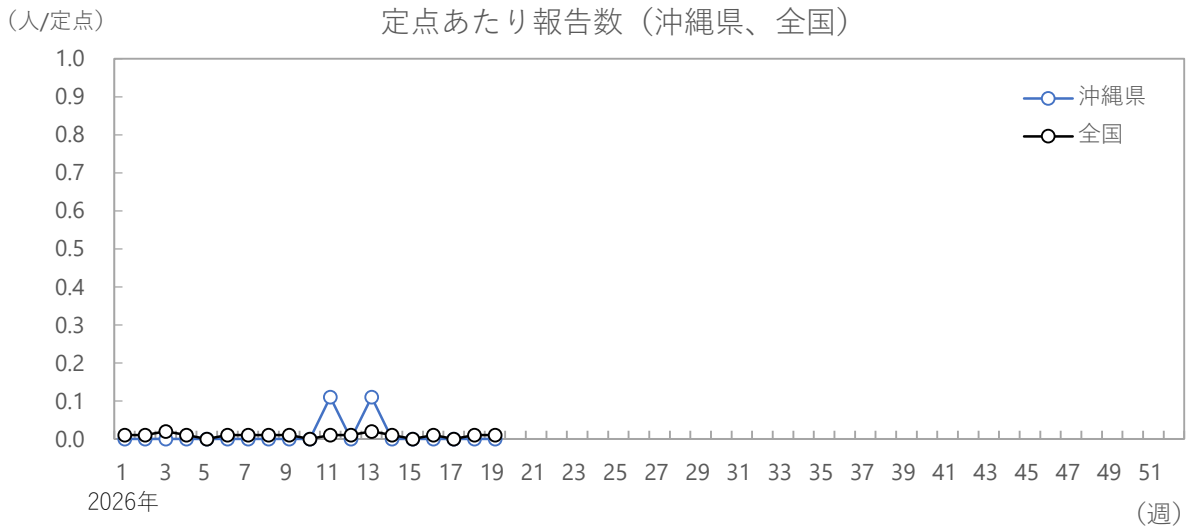

# 2026年第19週 (5/4~5/10)

## 流行性角結膜炎

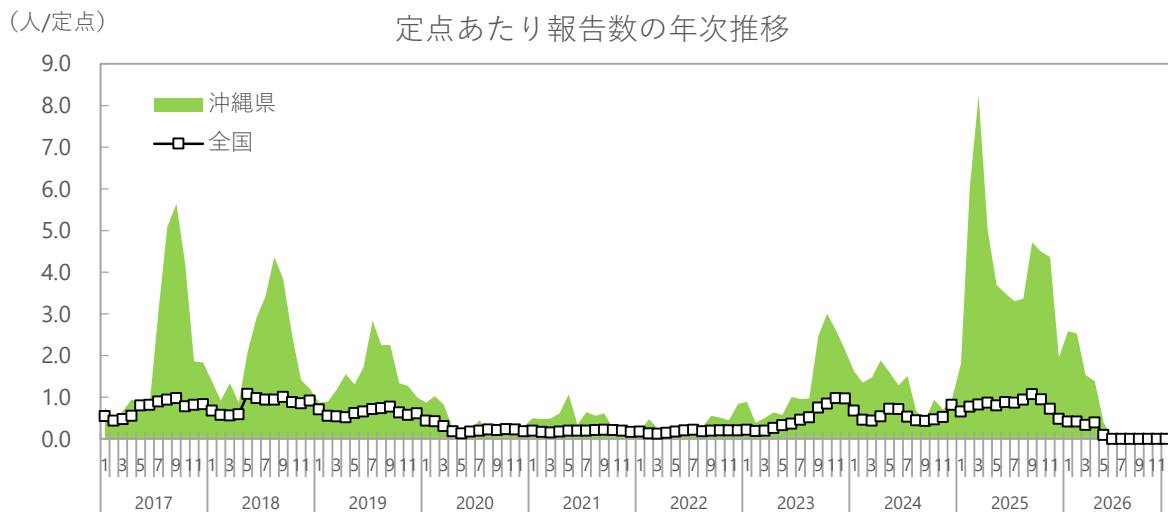
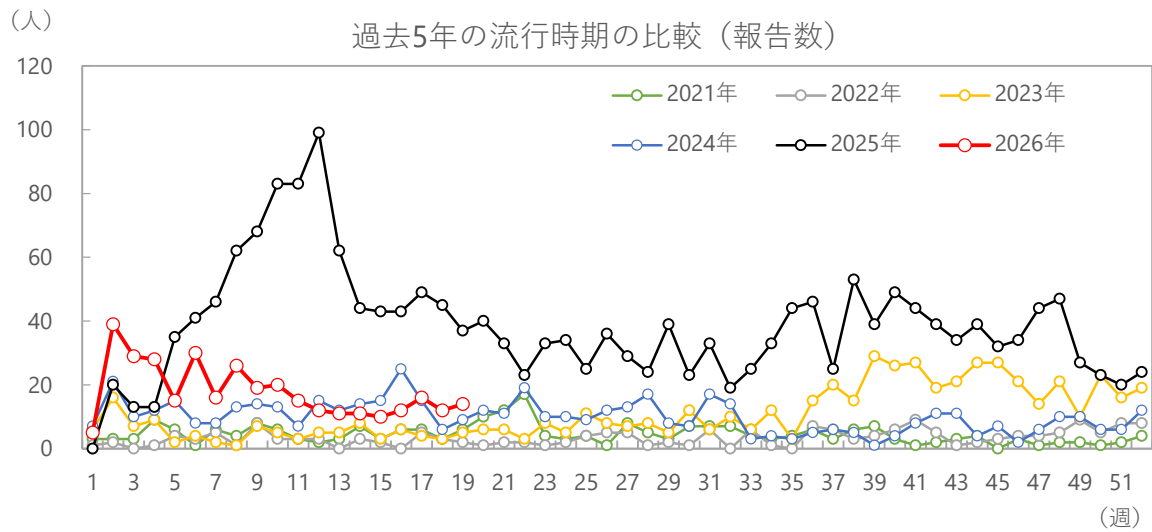

シーズン別の報告数合計

平均報告数 (2026年を除く)	2021年	2022年	2023年	2024年	2025年	2026年
700	237	177	567	522	1998	340

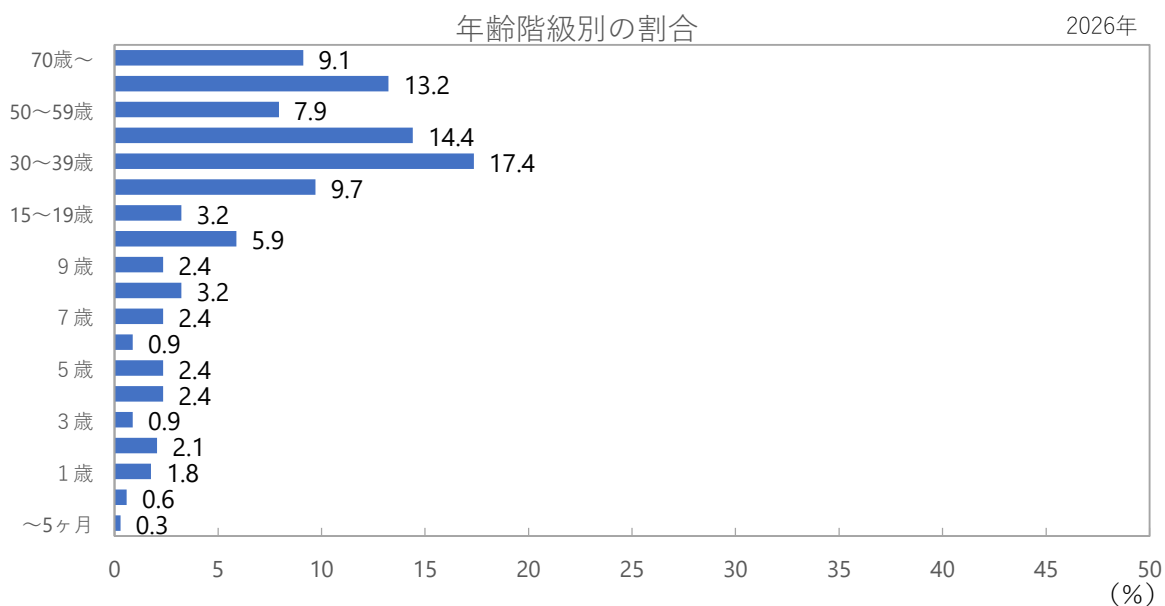
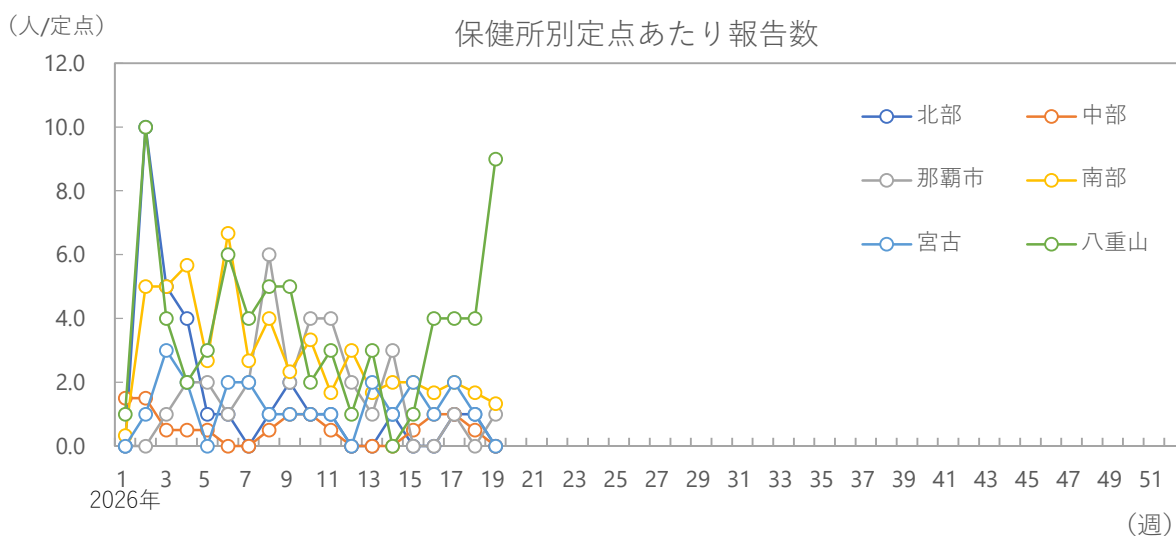
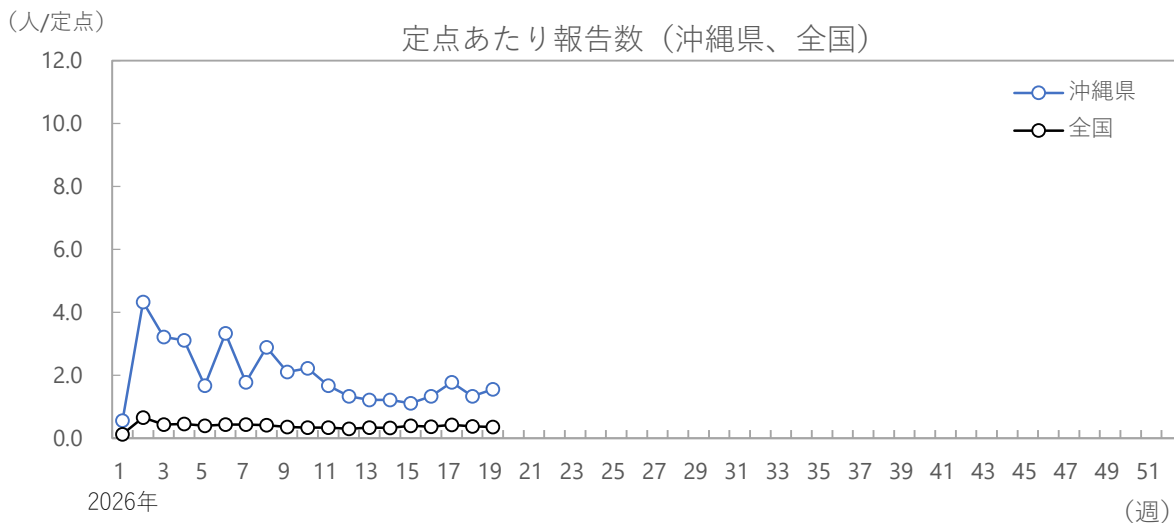

# 2026年第19週 (5/4~5/10)

## 細菌性髄膜炎

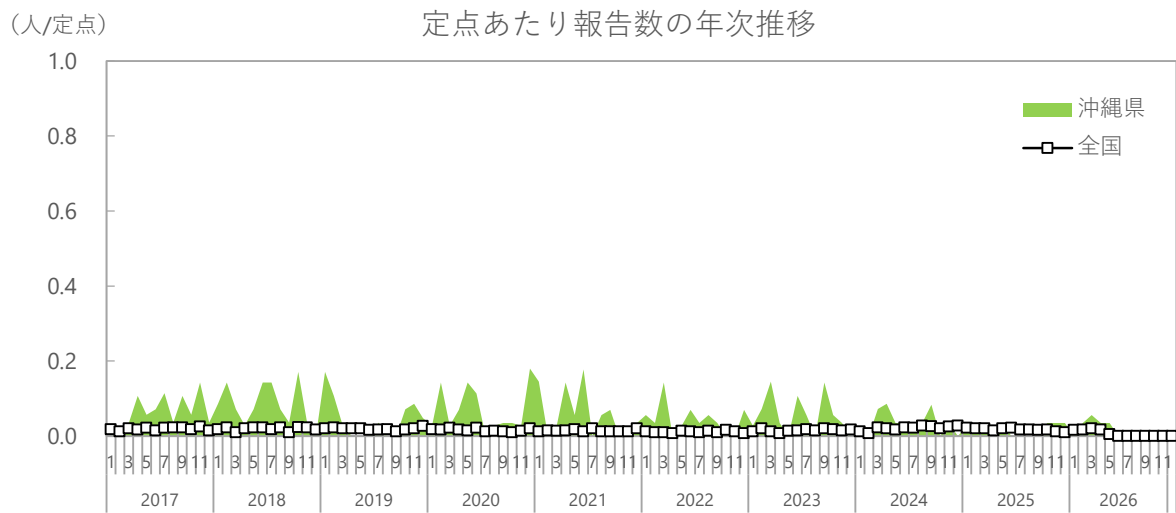
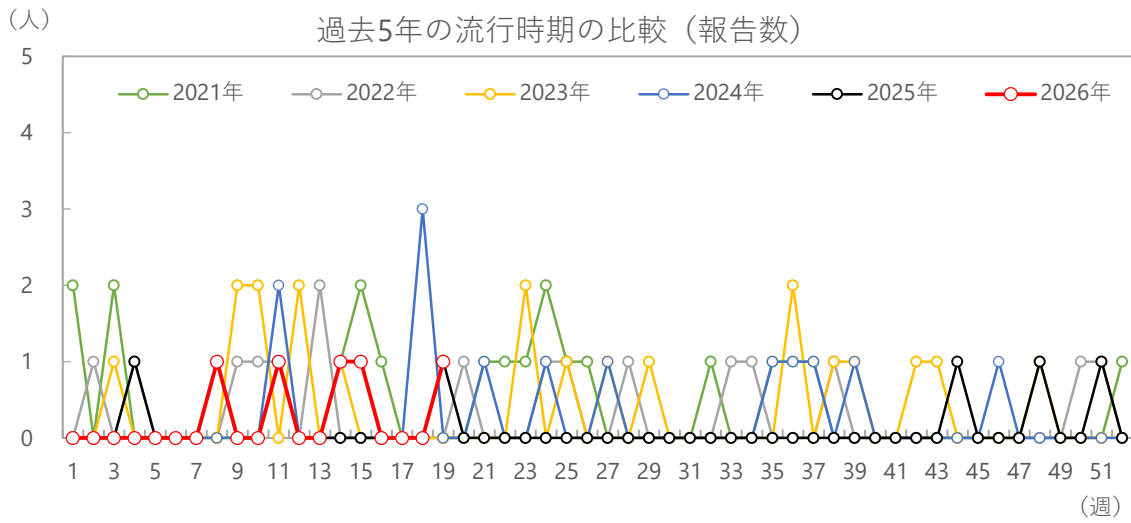

シーズン別の報告数合計

平均報告数 (2026年を除く)	2021年	2022年	2023年	2024年	2025年	2026年
15	21	16	20	13	7	5

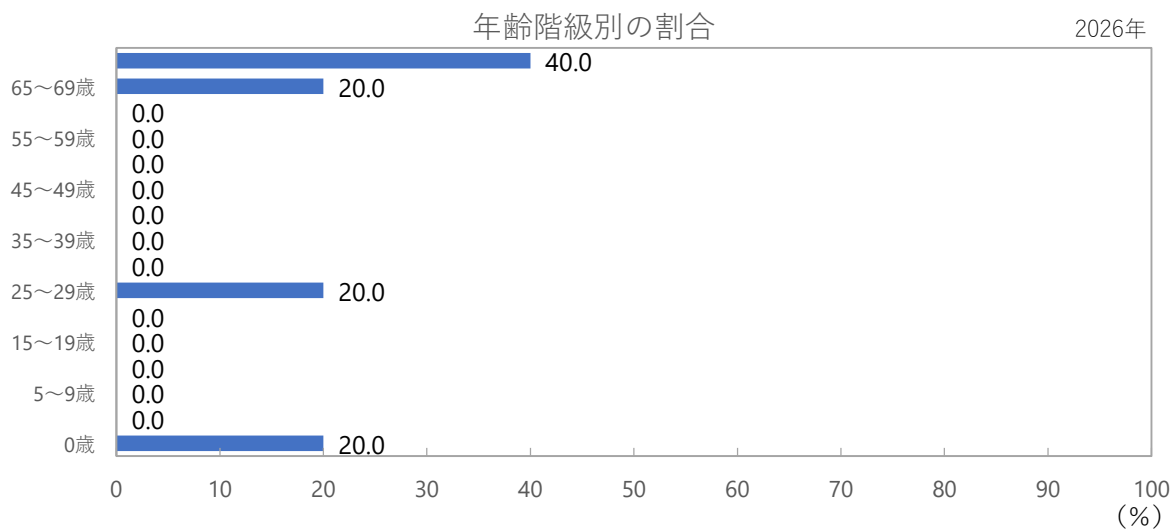
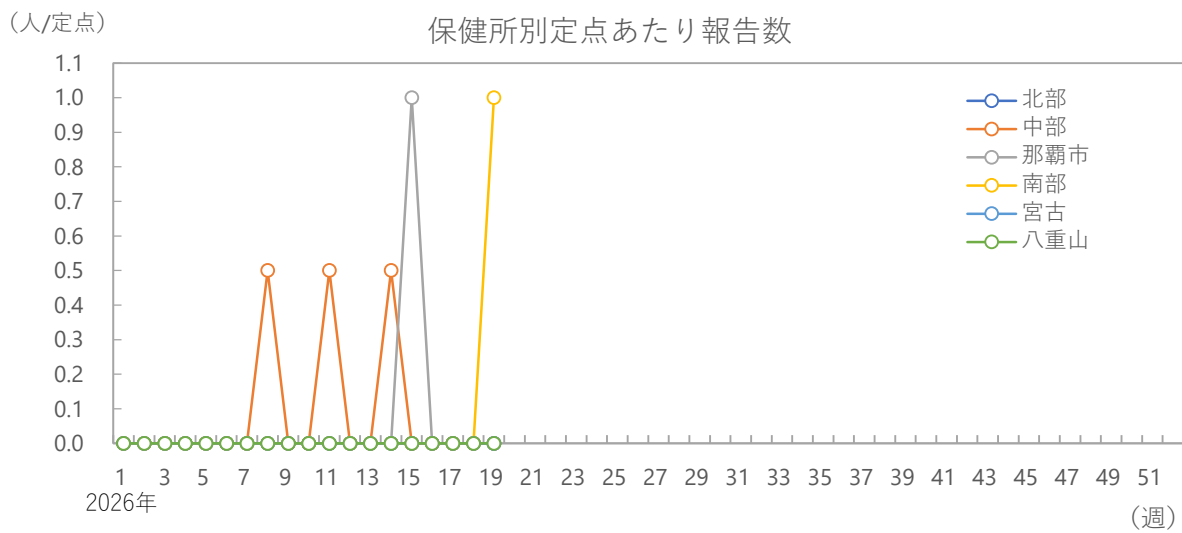
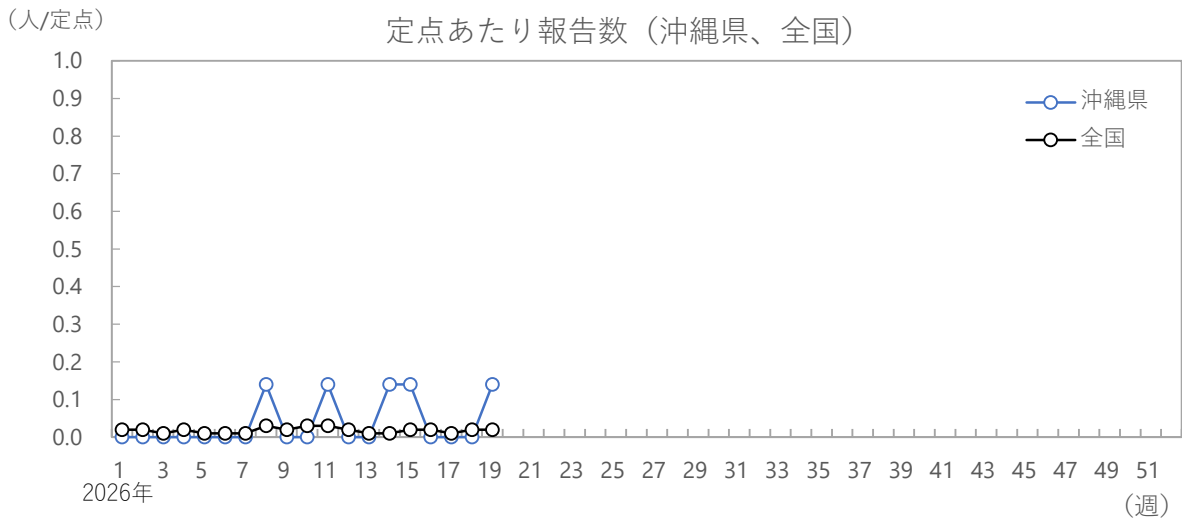

# 2026年第19週 (5/4~5/10)

## 無菌性髄膜炎

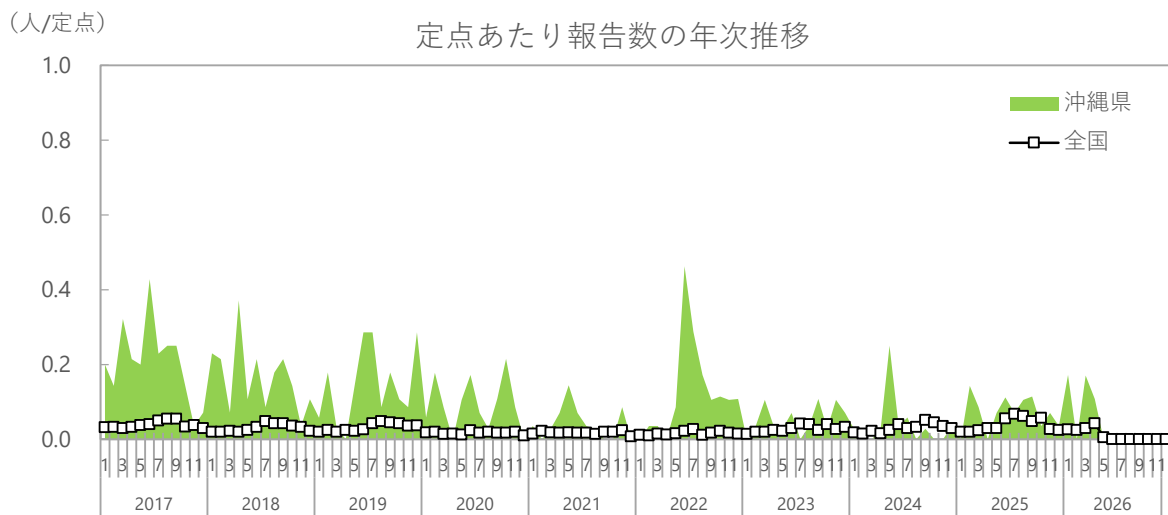
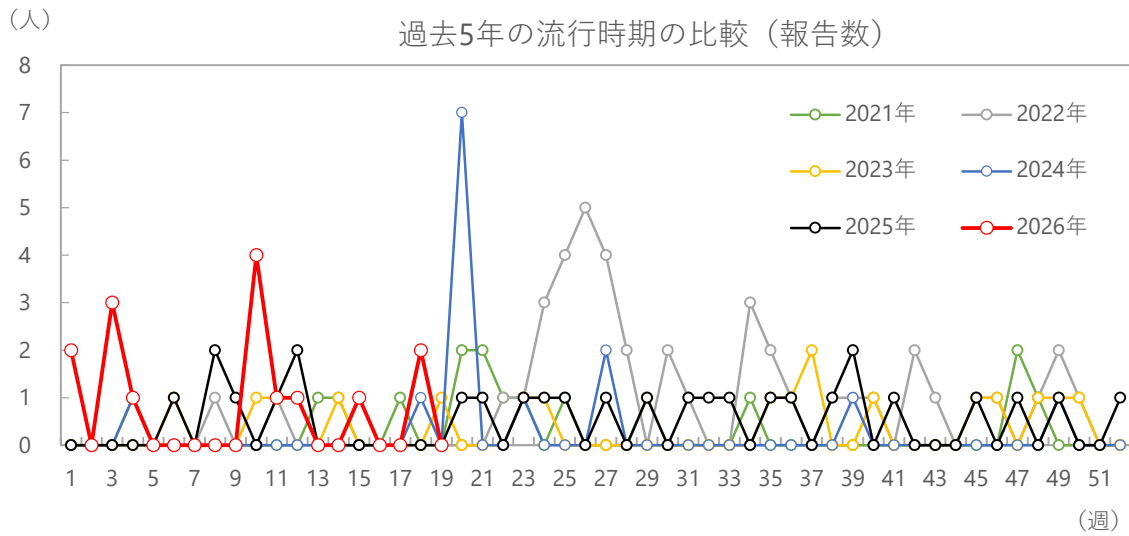

シーズン別の報告数合計

平均報告数 (2026年を除く)	2021年	2022年	2023年	2024年	2025年	2026年
24	16	45	18	14	27	15

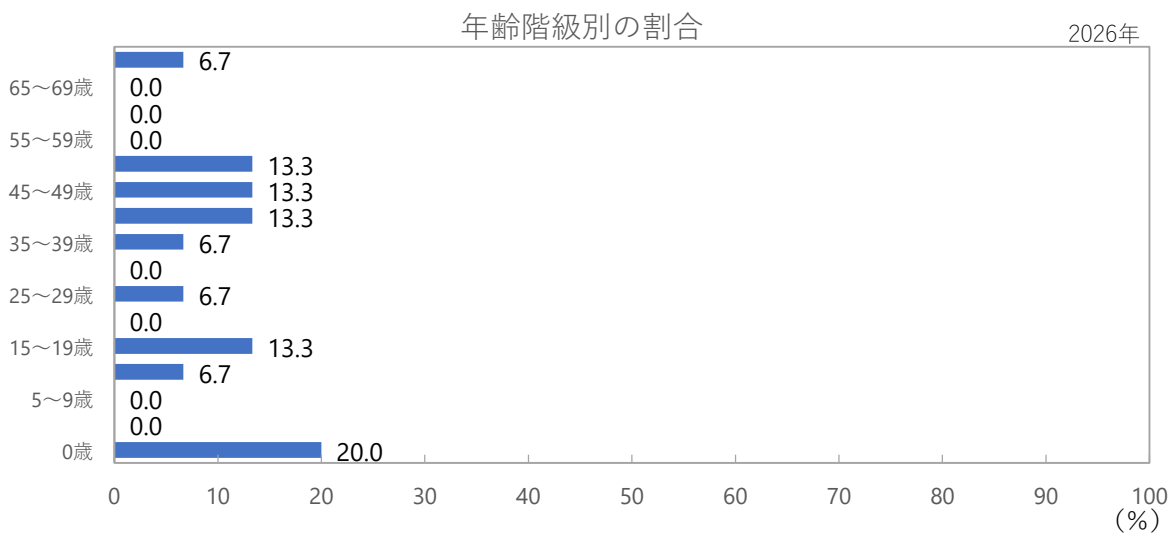
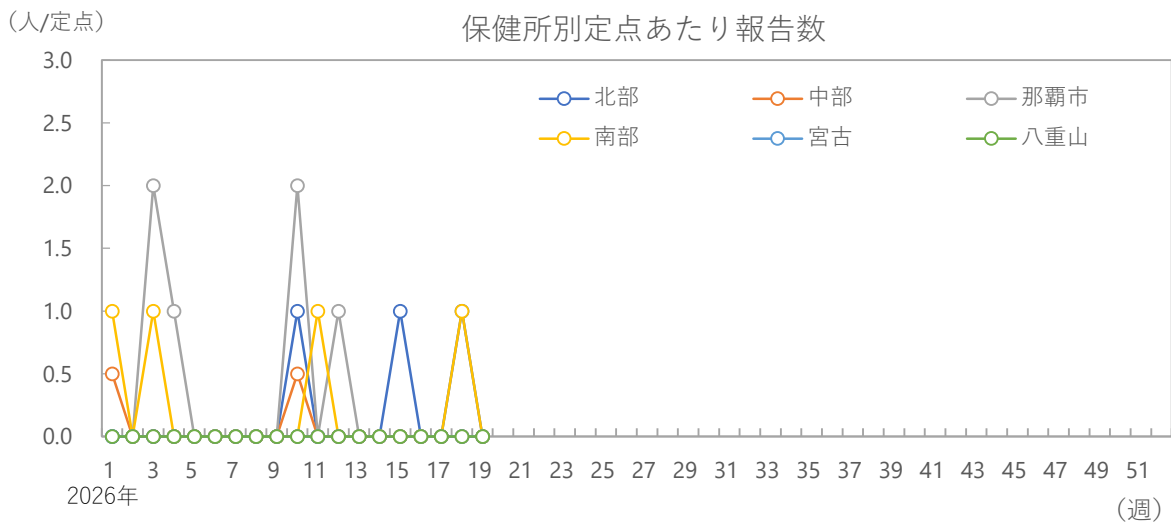
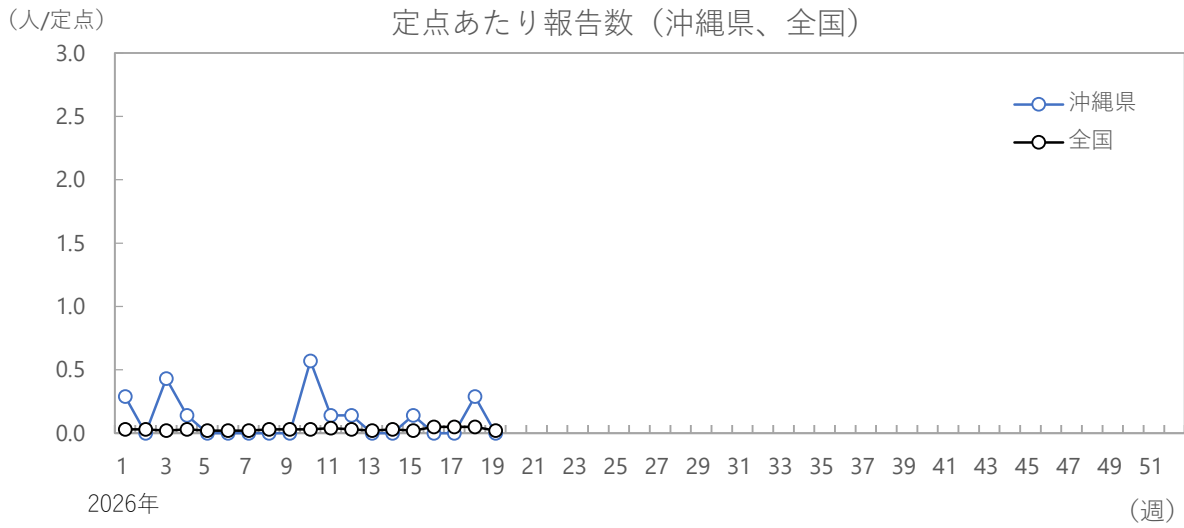

# 2026年第19週 (5/4~5/10)

## マイコプラズマ肺炎

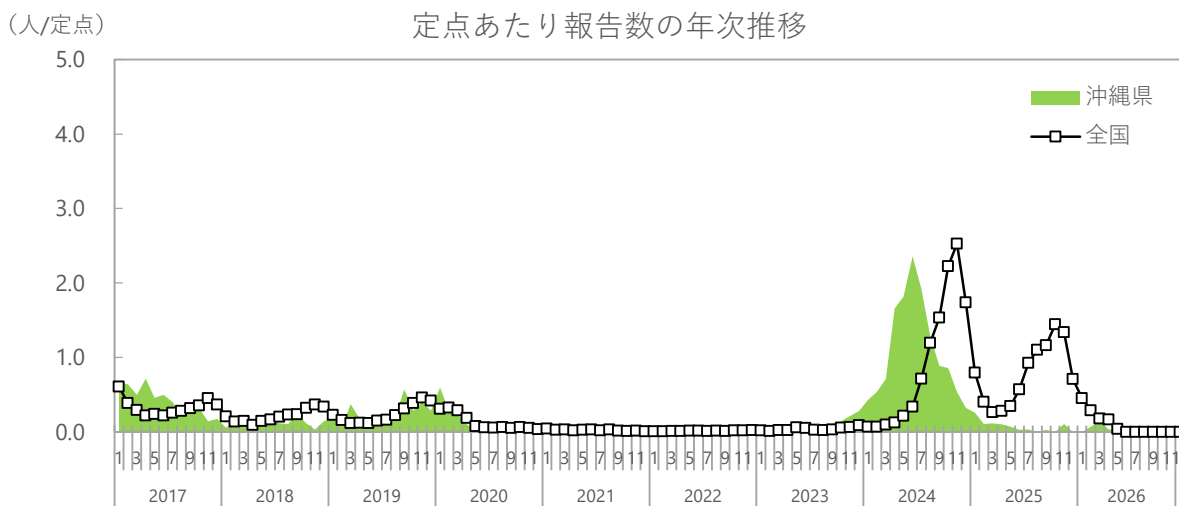
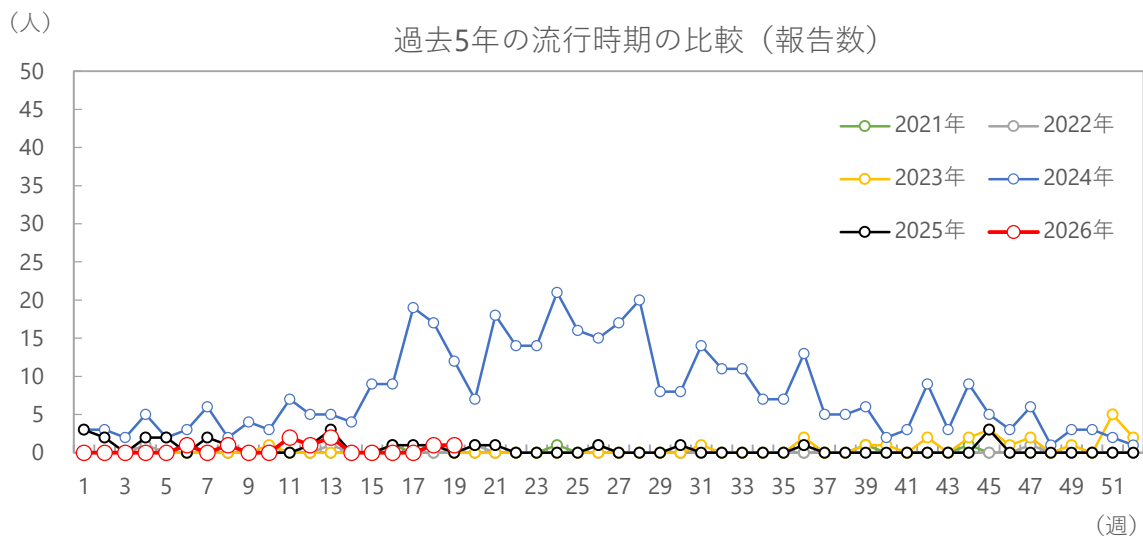

シーズン別の報告数合計

平均報告数 (2026年を除く)	2021年	2022年	2023年	2024年	2025年	2026年
94	5	4	25	407	27	9

(人/定点) 定点あたり報告数（沖縄県、全国）

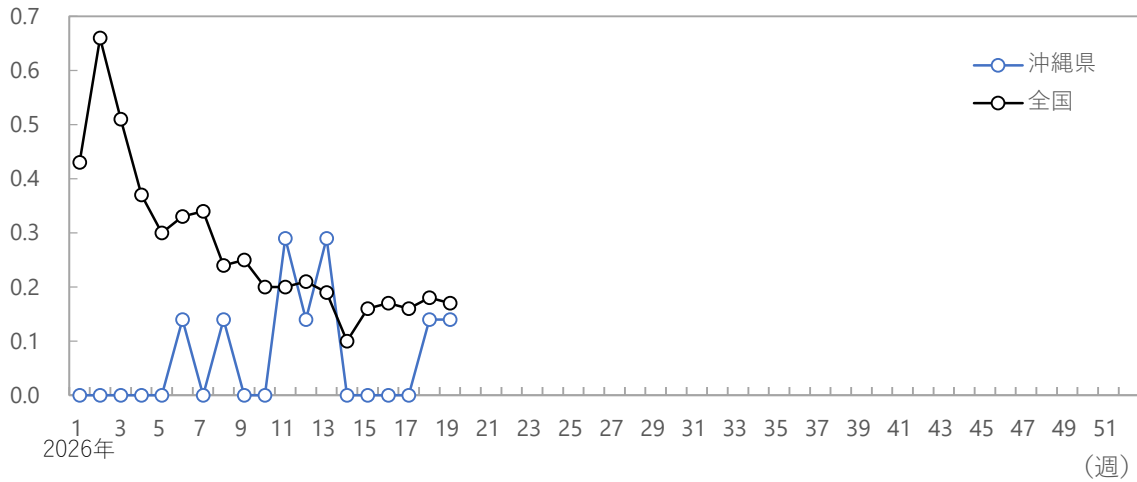

(人/定点) 保健所別定点あたり報告数

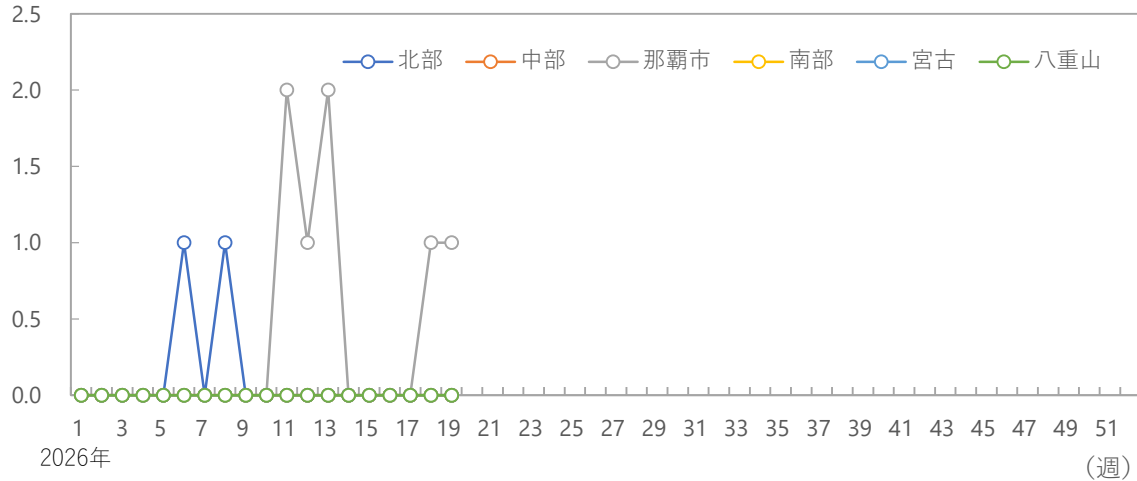

年齢階級別の割合

2026年

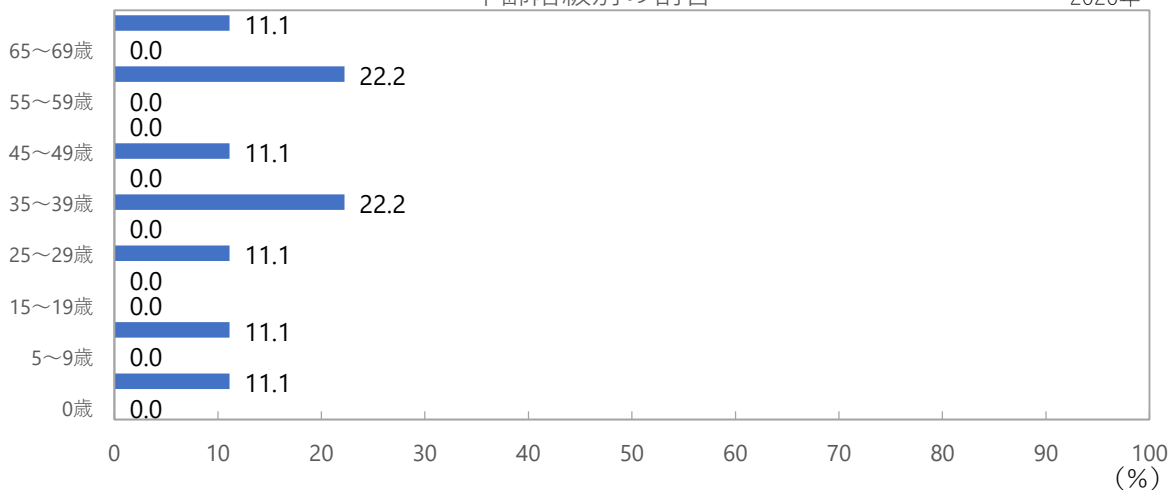

# 2026年第19週 (5/4~5/10)

## クラミジア肺炎

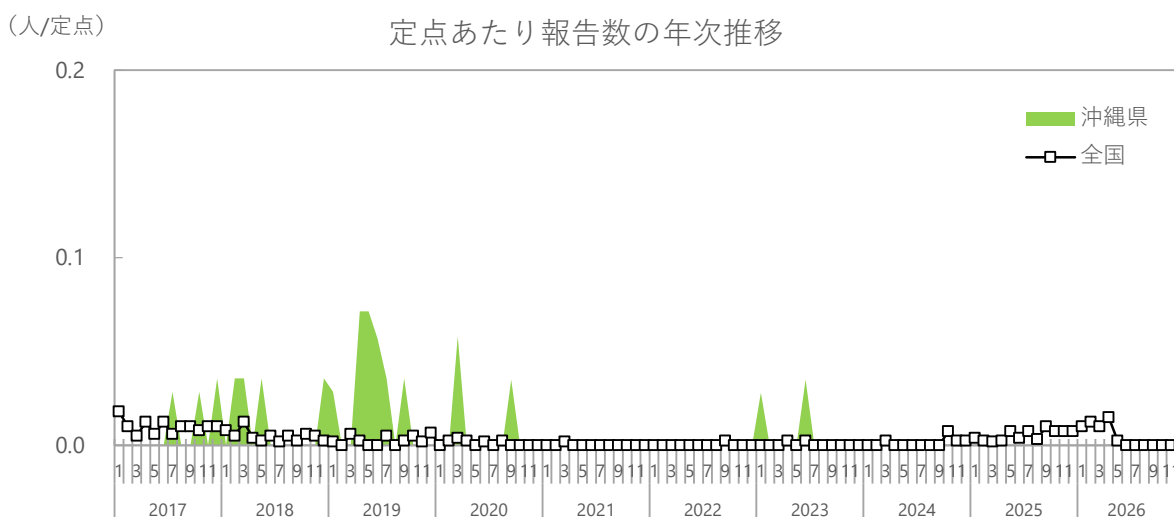
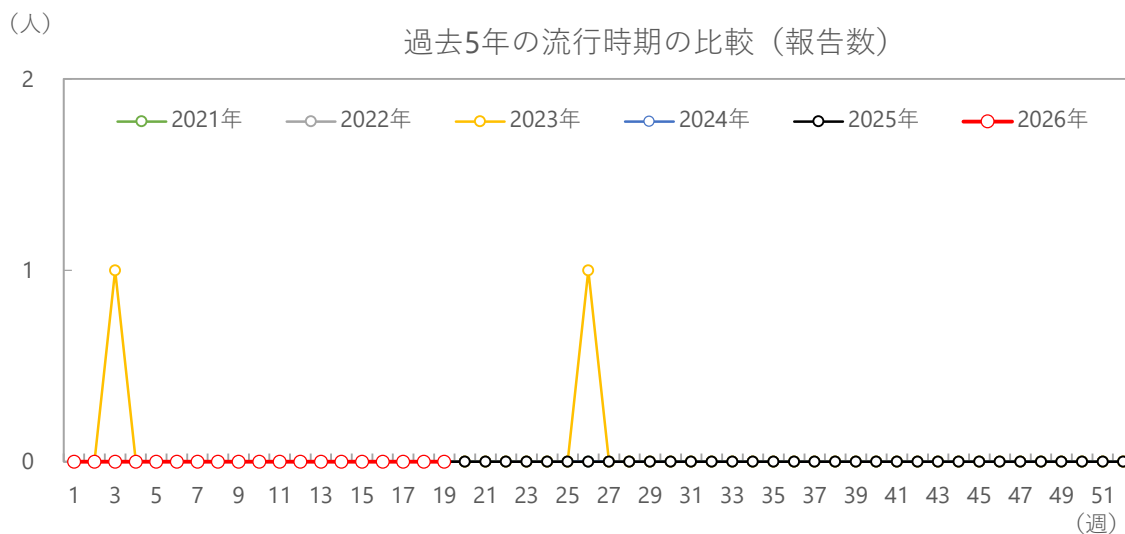

シーズン別の報告数合計

平均報告数 (2026年を除く)	2021年	2022年	2023年	2024年	2025年	2026年
0	0	0	2	0	0	0

(人/定点)

定点あたり報告数（沖縄県、全国）

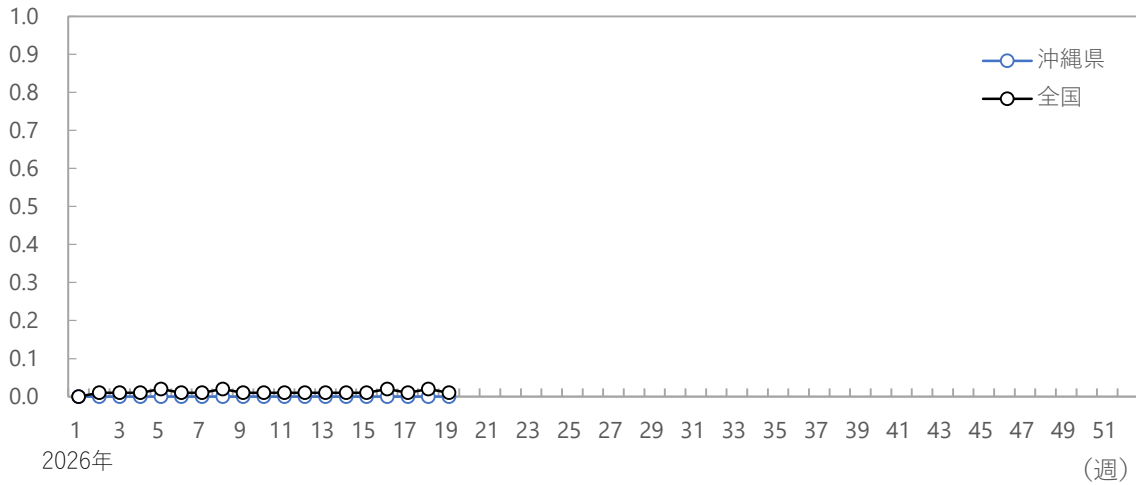

(人/定点)

保健所別定点あたり報告数

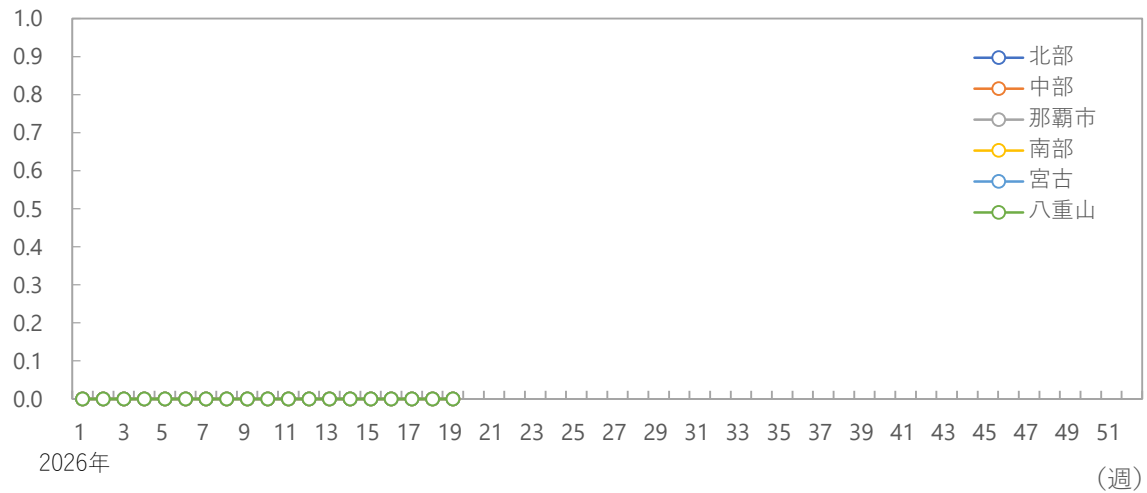

年齢階級別の割合

2026年

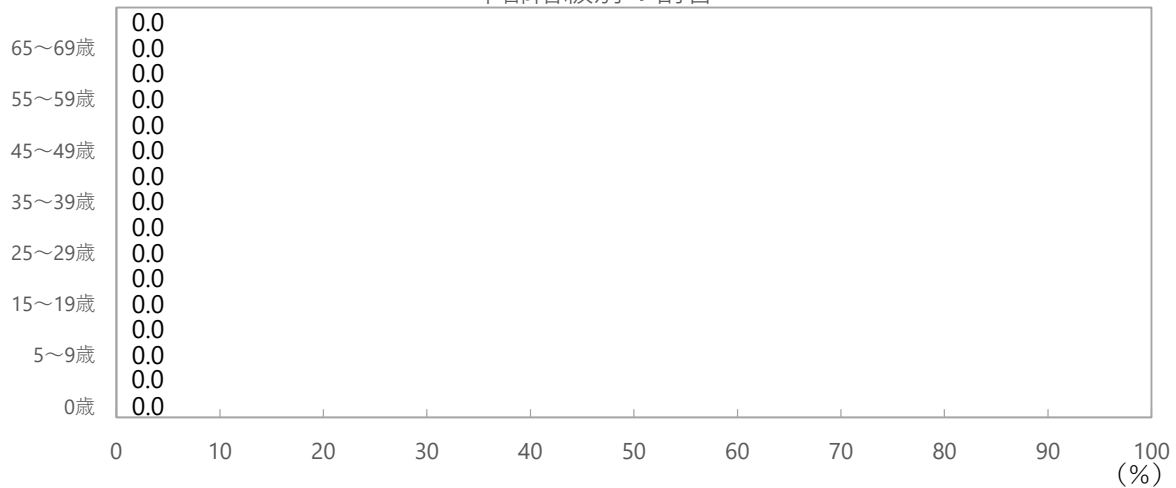

## 2026年第19週 (5/4~5/10)

### 感染性胃腸炎（ロタウイルス）

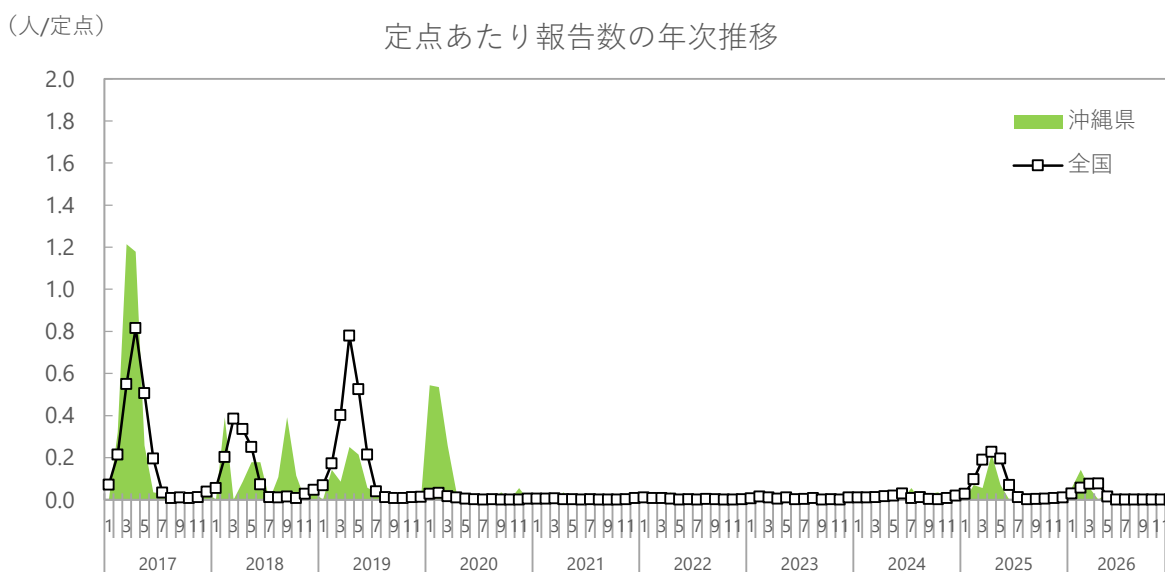
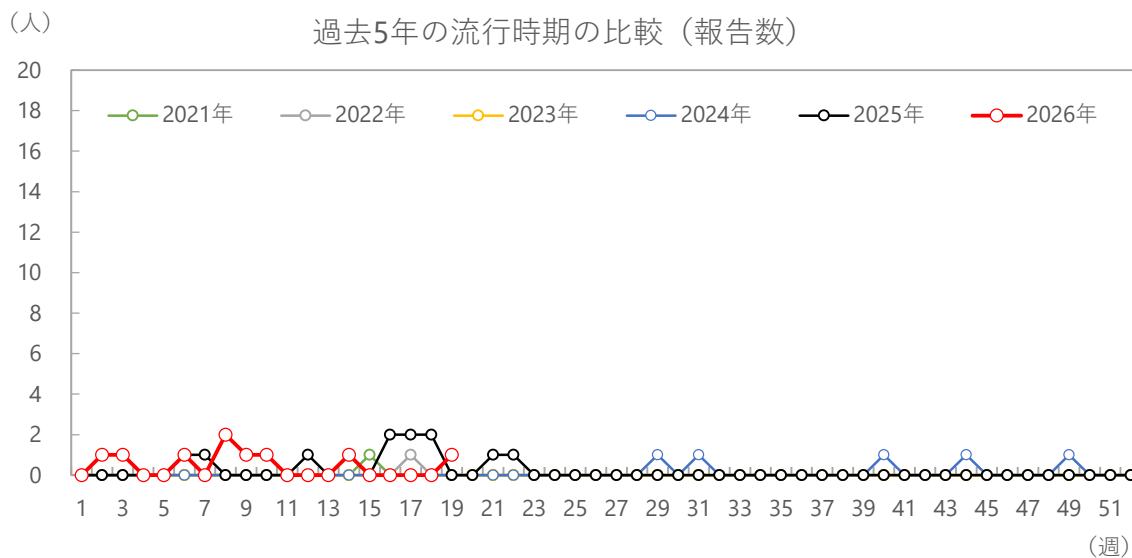

#### シーズン別の報告数合計

平均報告数 (2026年を除く)	2021年	2022年	2023年	2024年	2025年	2026年
4	1	1	0	5	12	9

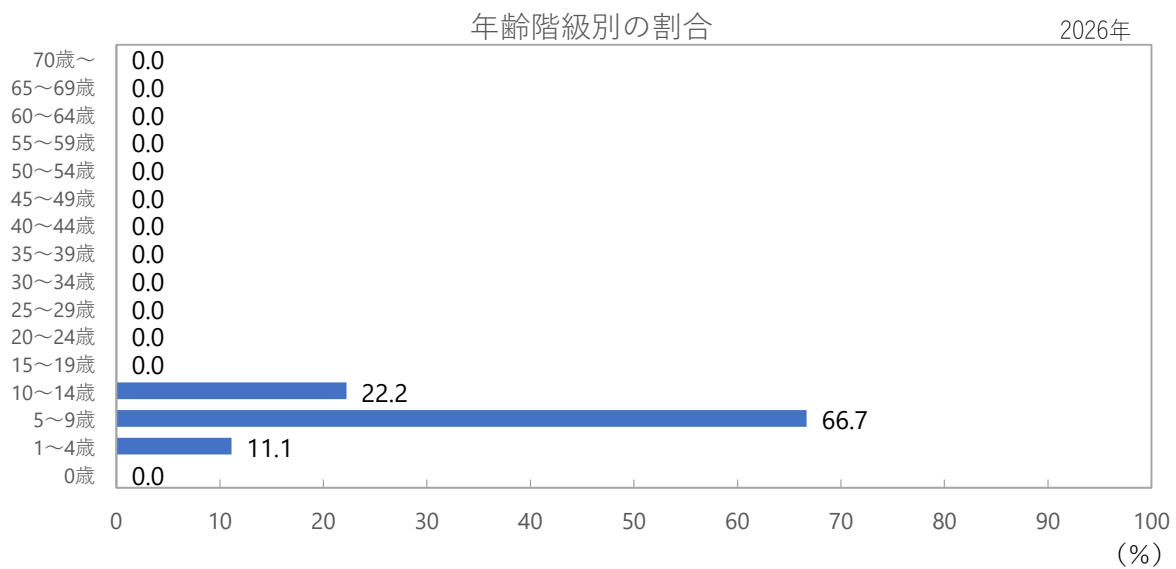
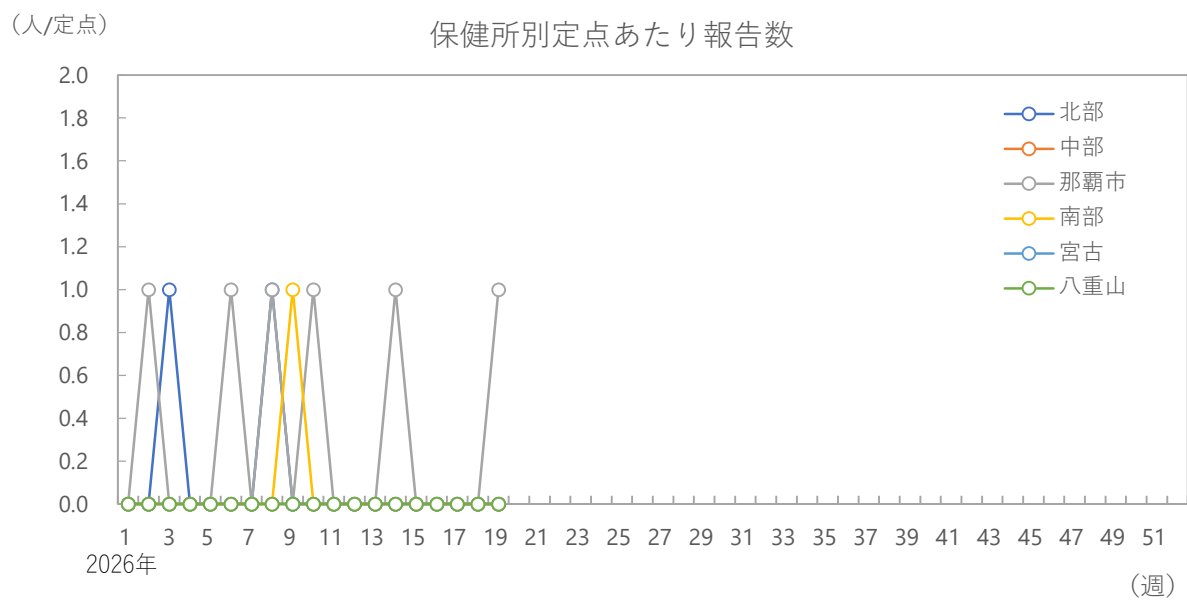
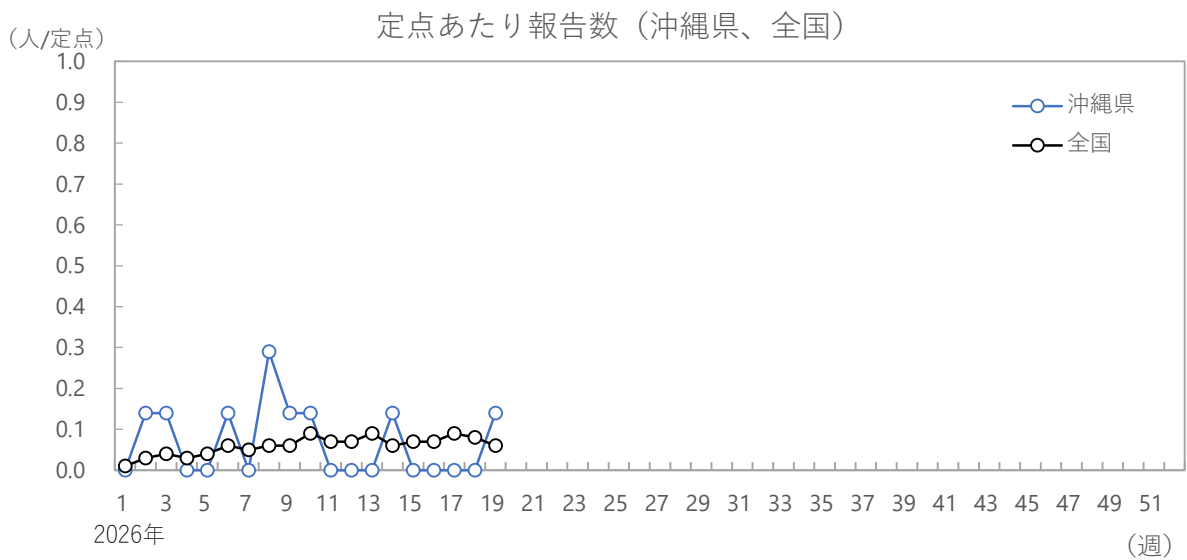

COVID-19※

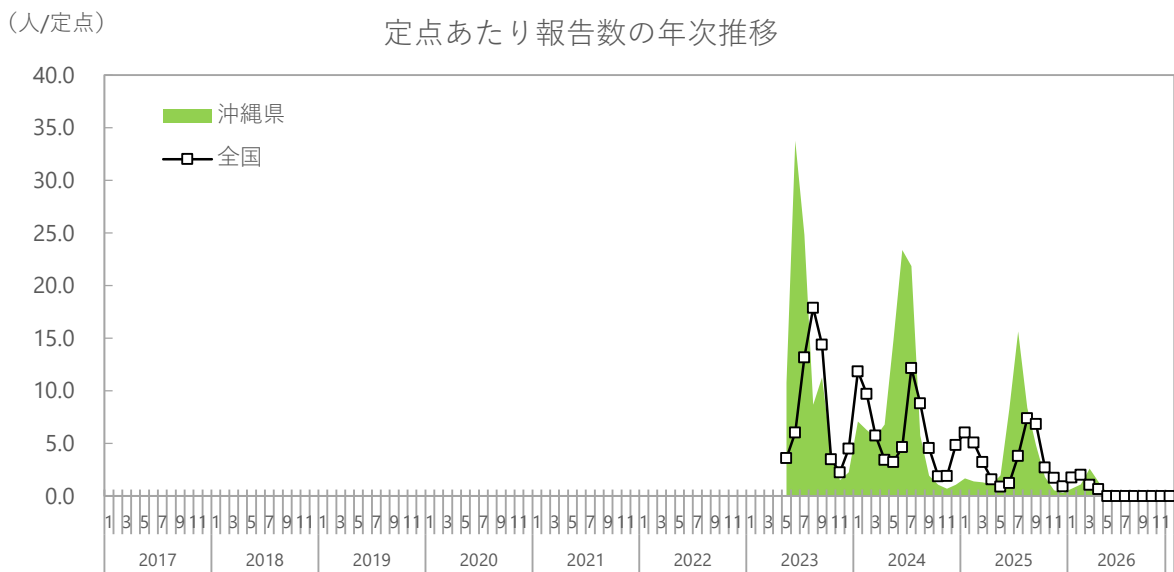
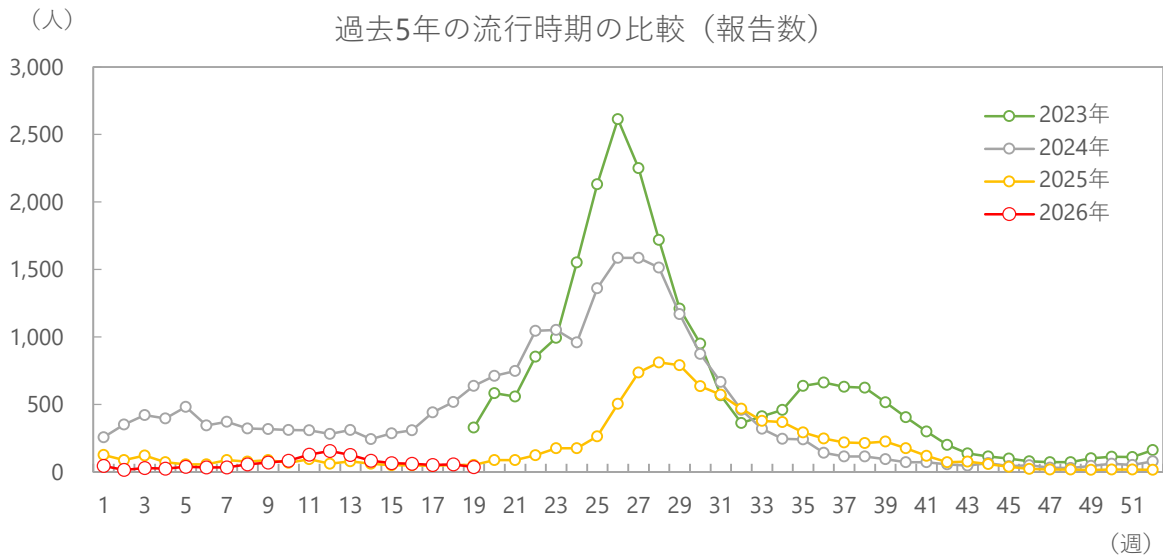

シーズン別の報告数合計

2024年	2025年	2026年
22,620	9,441	1,201

