

2025年第52週 (12/22～12/28)

2026年01月07日現在

インフルエンザ

※2020年は53週あるため、52週と53週の平均値を第52週の値としています。

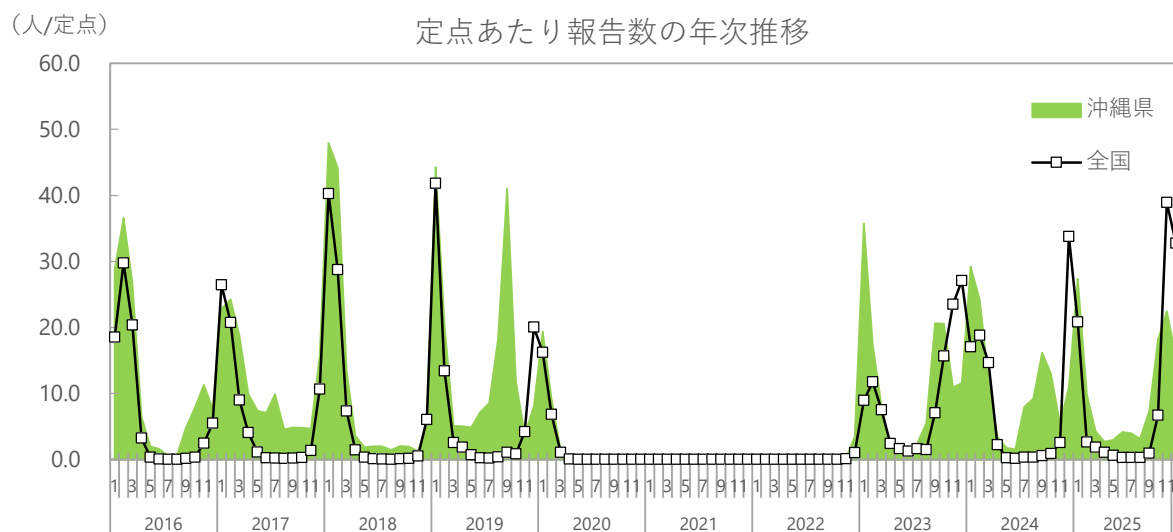
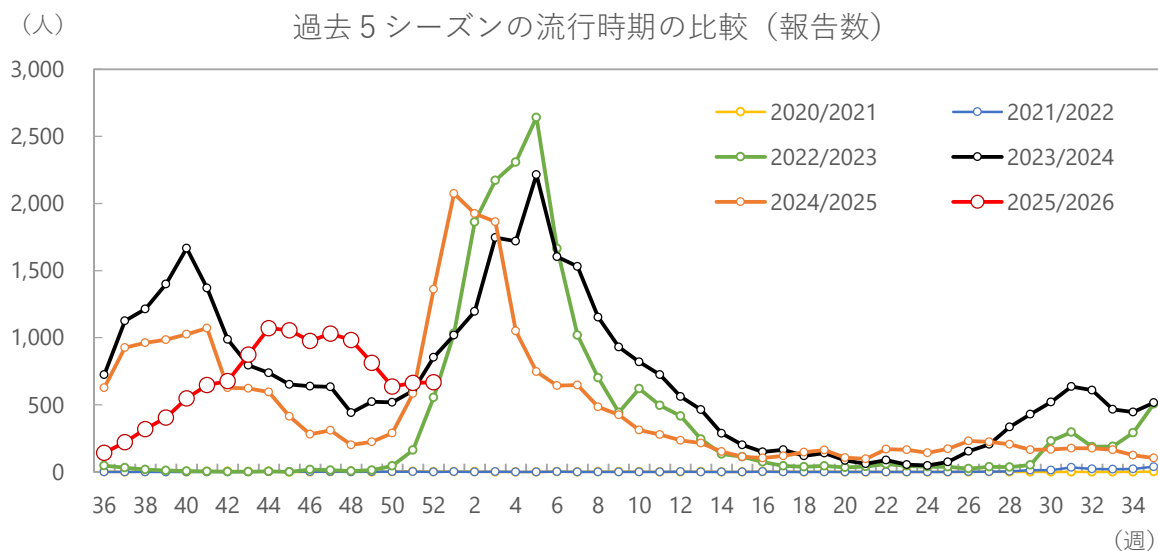

シーズン（9月～翌年8月）別の報告数合計

平均報告数 (2025/26を除く)	2020/21	2021/22	2022/23	2023/24	2024/25	2025/26
16,215	44	184	19,108	36,351	25,389	11,730

(人/定点)

定点あたり報告数（沖縄県、全国）

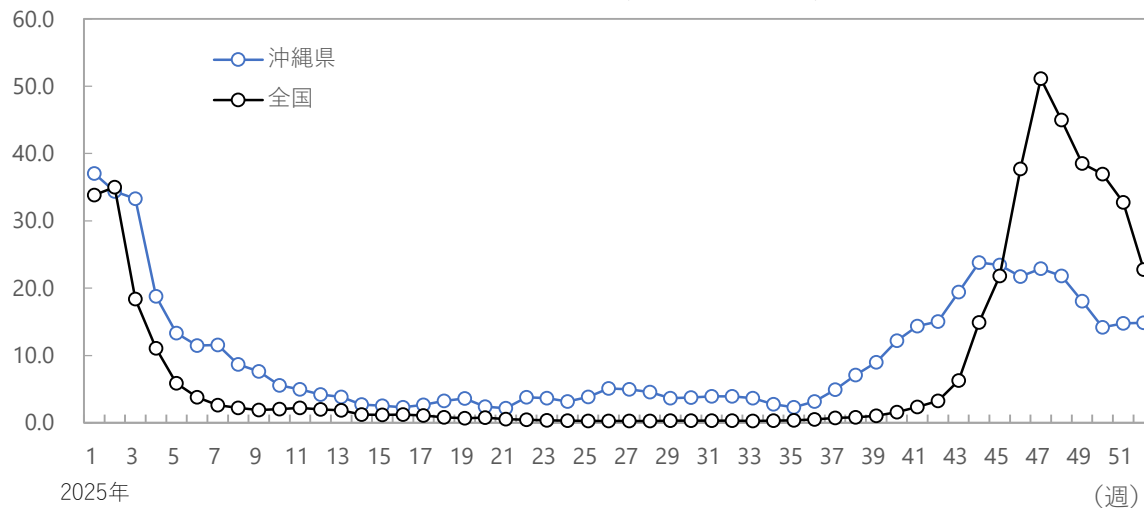

(人/定点)

保健所別定点あたり報告数

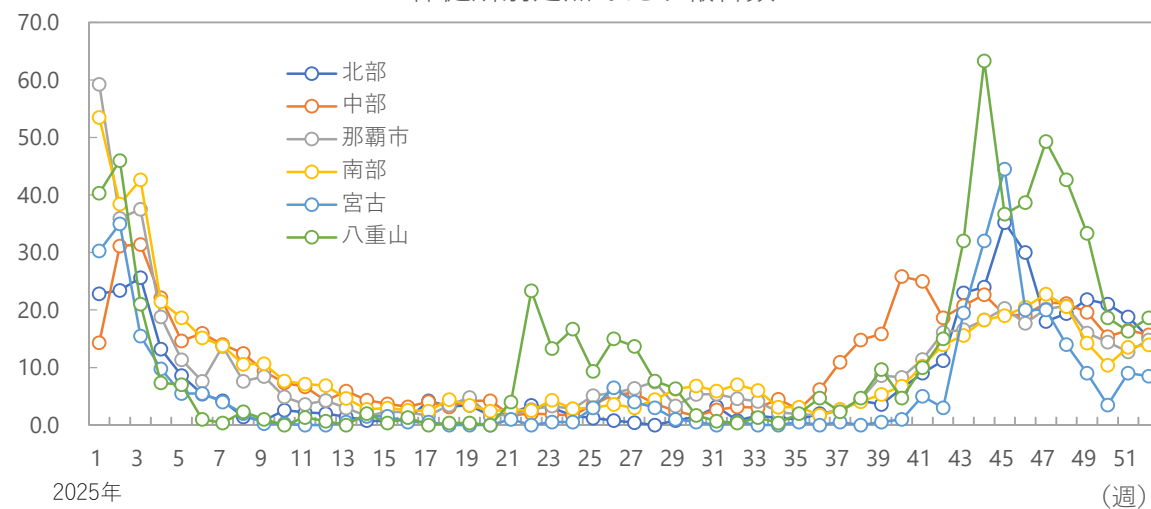

(人)

年齢階級別報告数

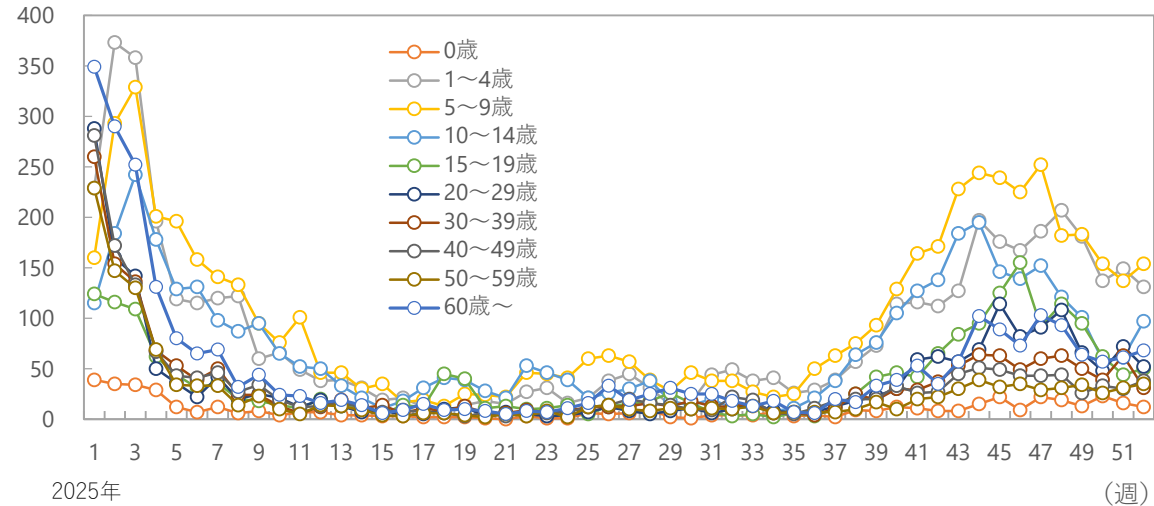

2025年第52週 (12/22～12/28)

R S ウイルス

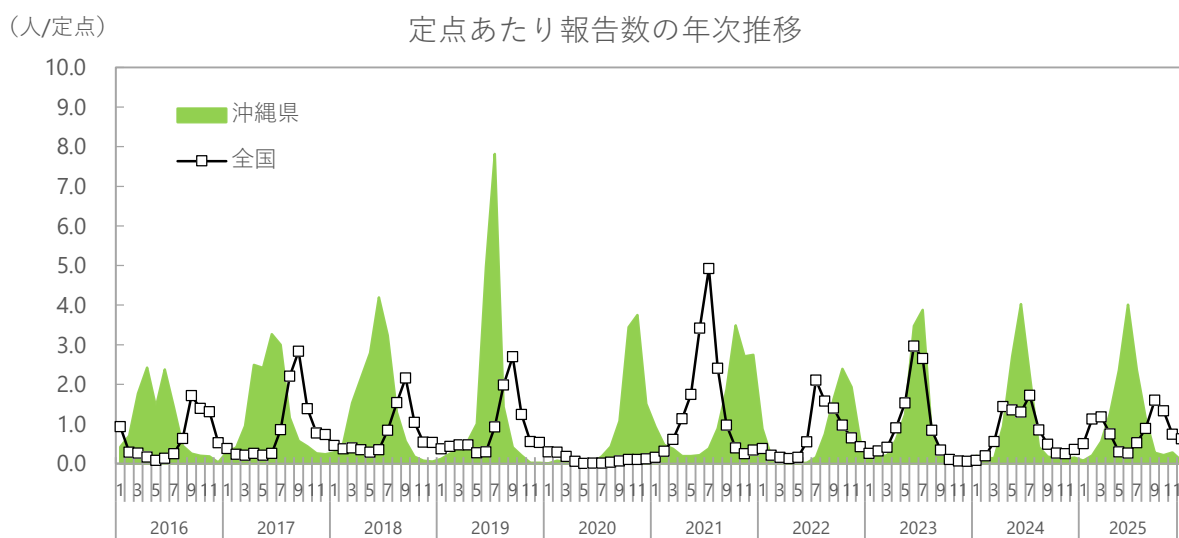
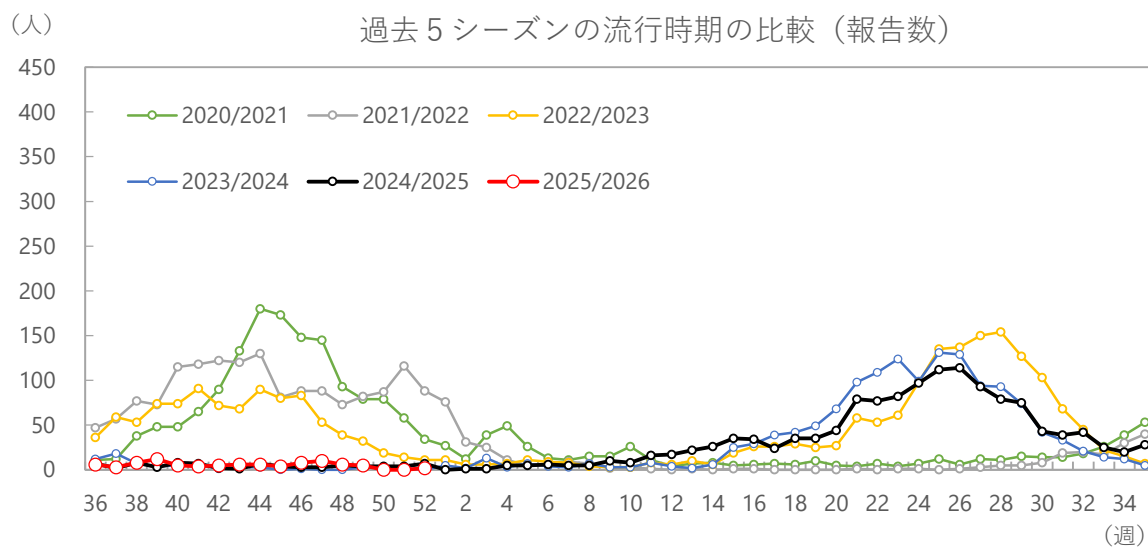

シーズン (9月～翌年8月) 別の報告数合計

平均報告数 (2025/26を除く)	2020/21	2021/22	2022/23	2023/24	2024/25	2025/26
1,844	2,012	1,892	2,431	1,467	1,418	90

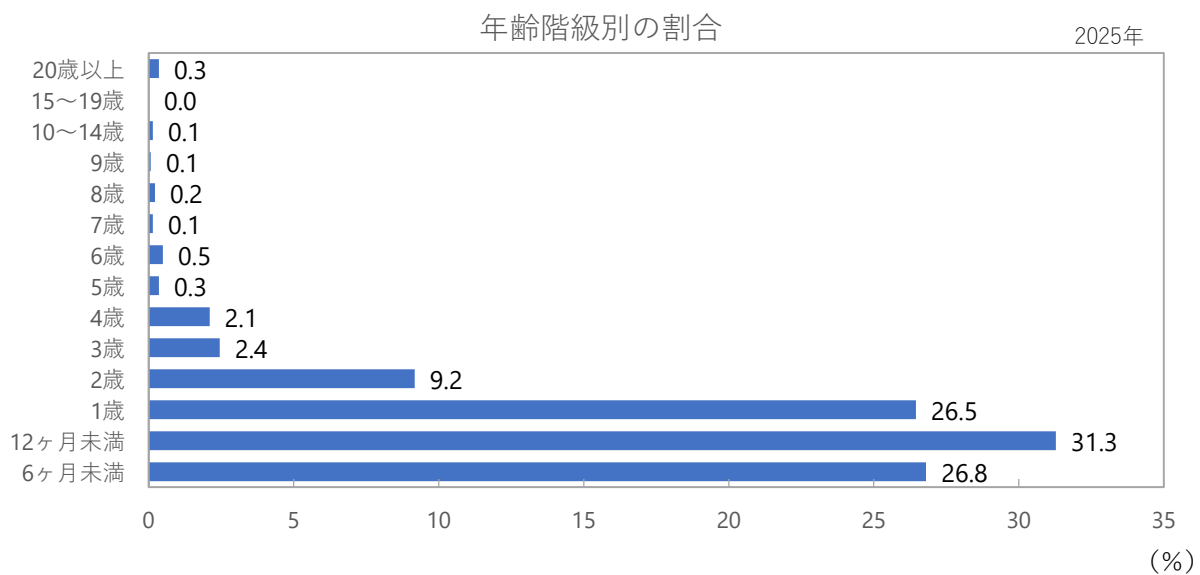
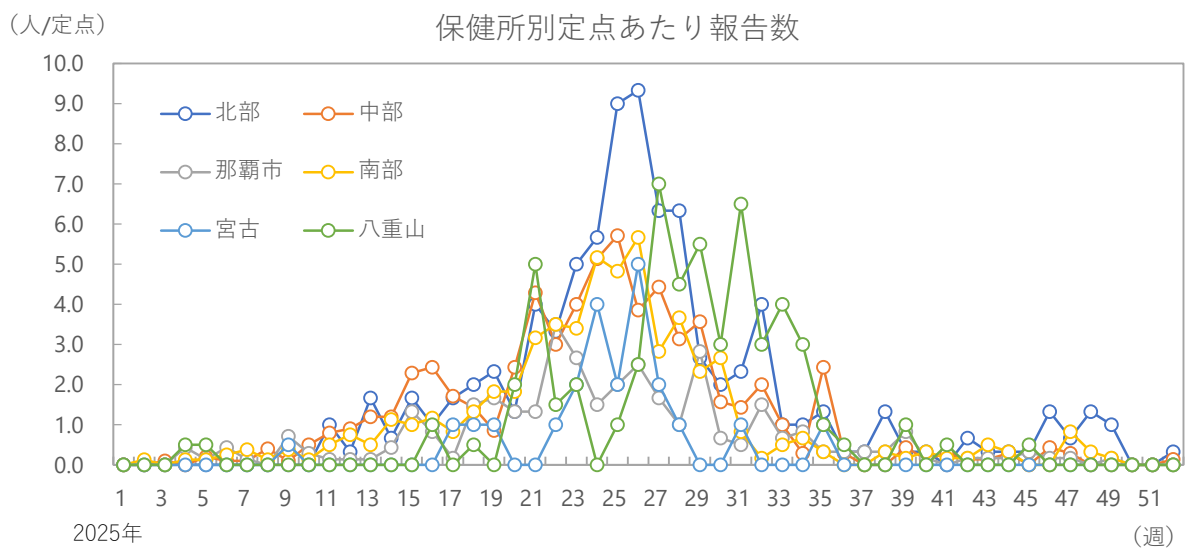
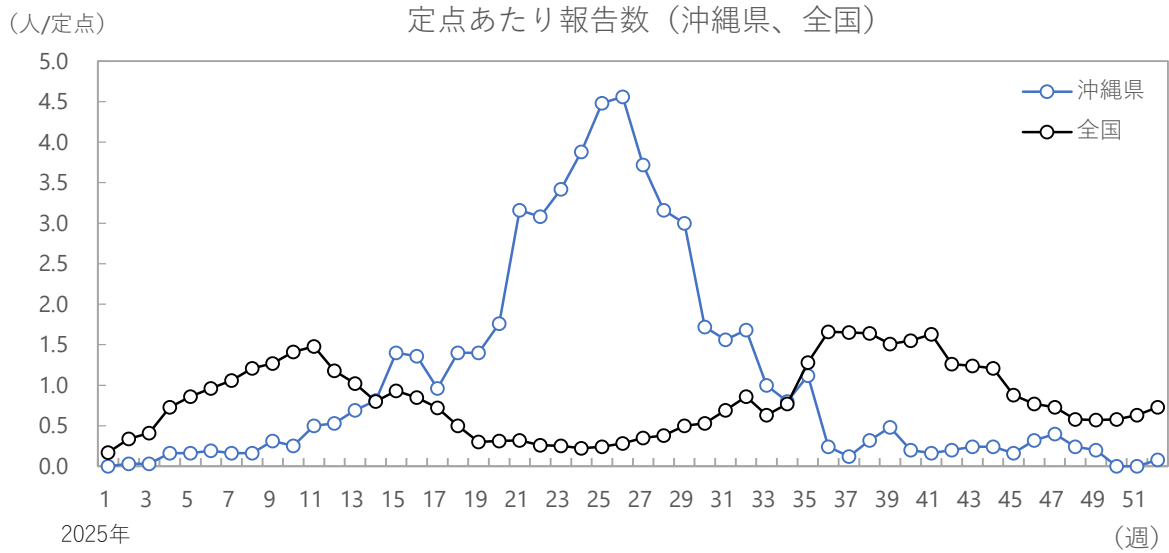

2025年第52週 (12/22～12/28)

咽頭結膜熱

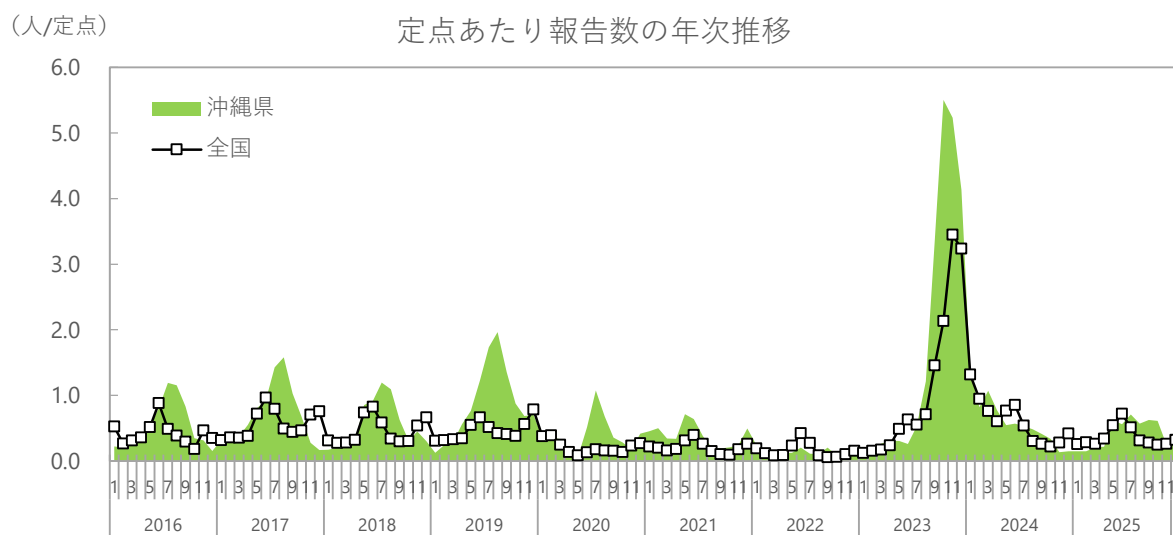
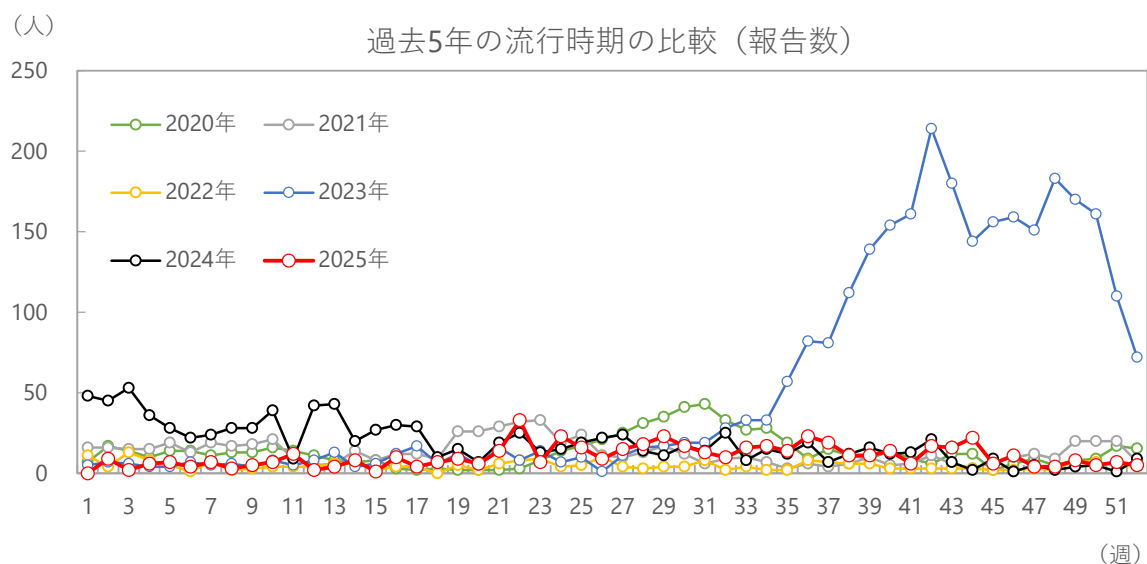

シーズン別の報告数合計

平均報告数 (2025年を除く)	2020年	2021年	2022年	2023年	2024年	2025年
1,100	720	693	245	2862	981	547

(人/定点)

定点あたり報告数（沖縄県、全国）

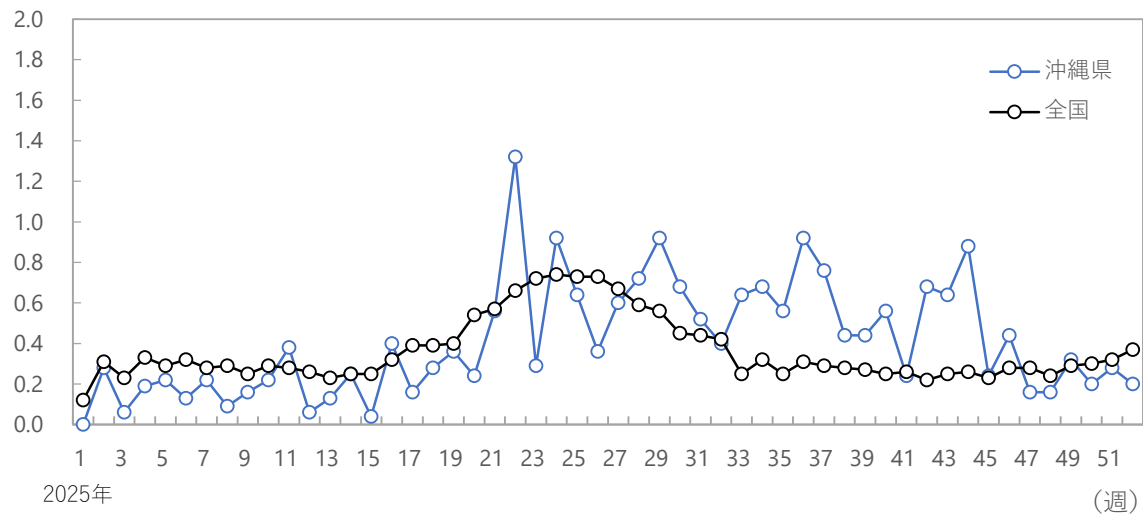

(人/定点)

保健所別定点あたり報告数

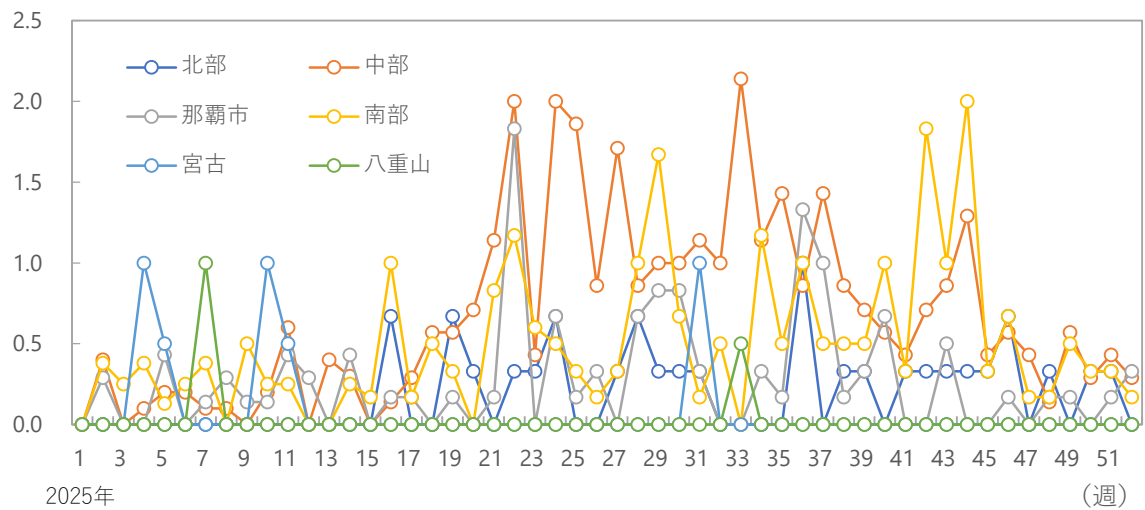

年齢階級別の割合

2025年

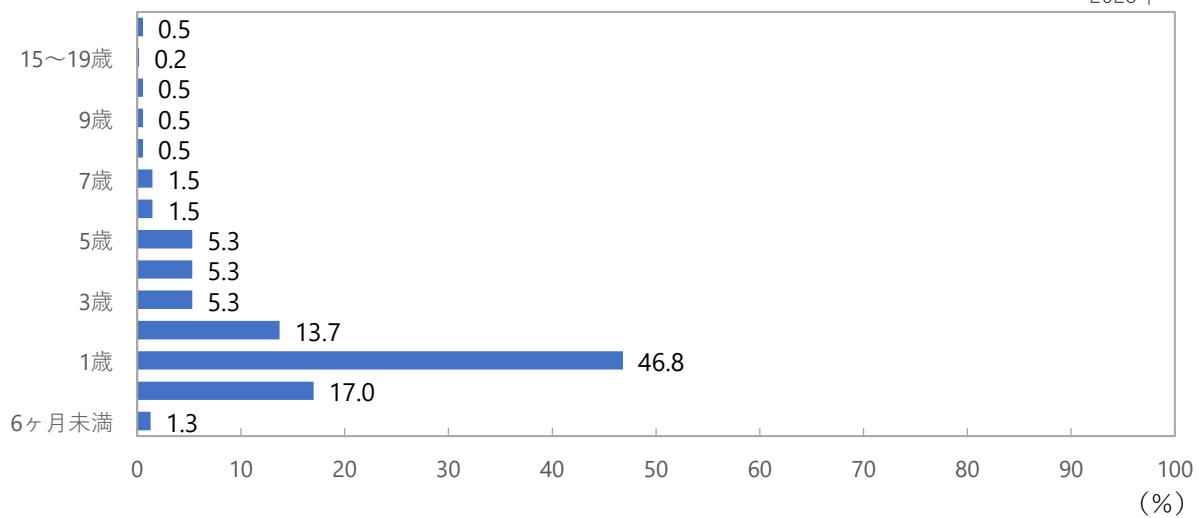

2025年第52週 (12/22～12/28)

A群溶血性レンサ球菌咽頭炎

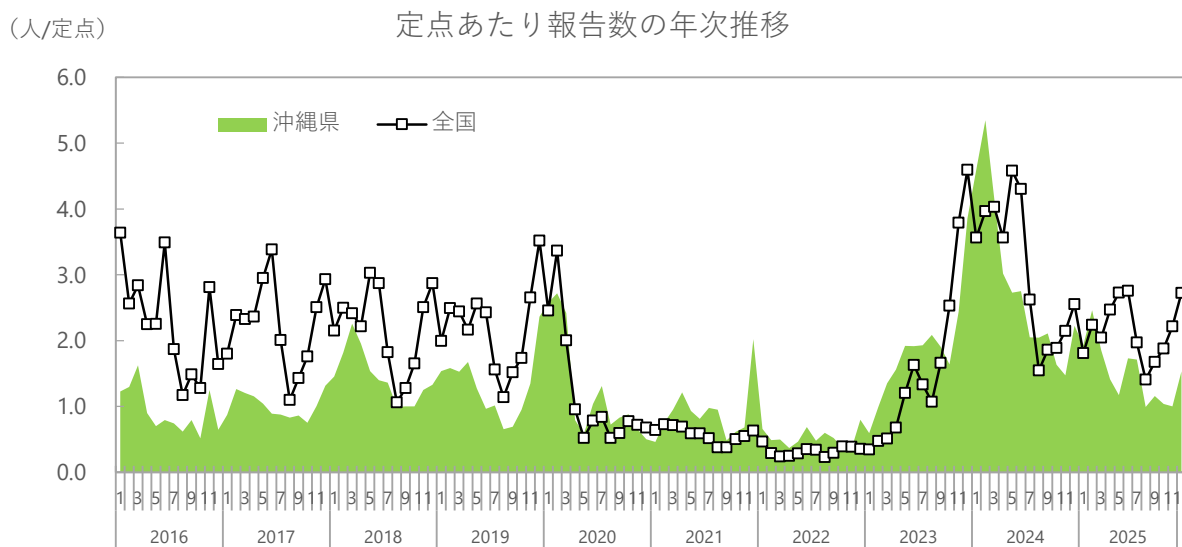
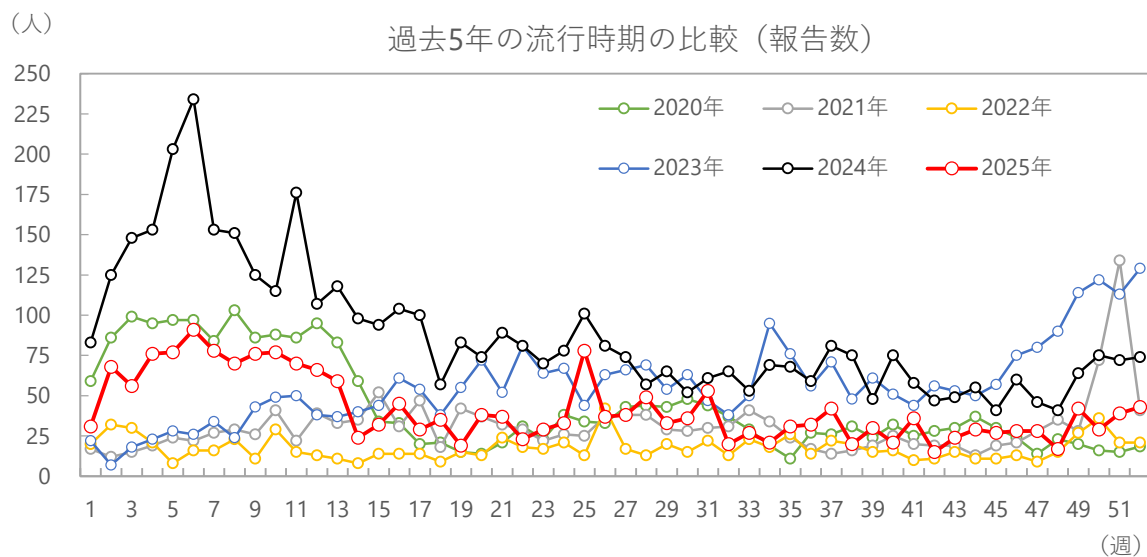

シーズン別の報告数合計

平均報告数 (2025年を除く)	2020年	2021年	2022年	2023年	2024年	2025年
1,942	2,291	1,592	921	2,962	4,585	2,164

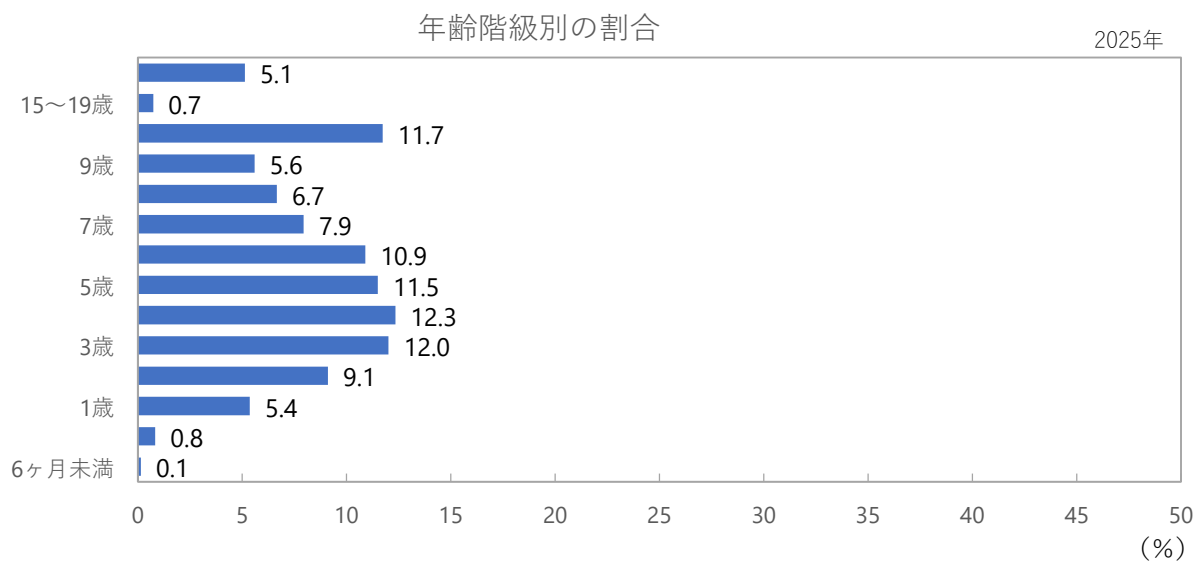
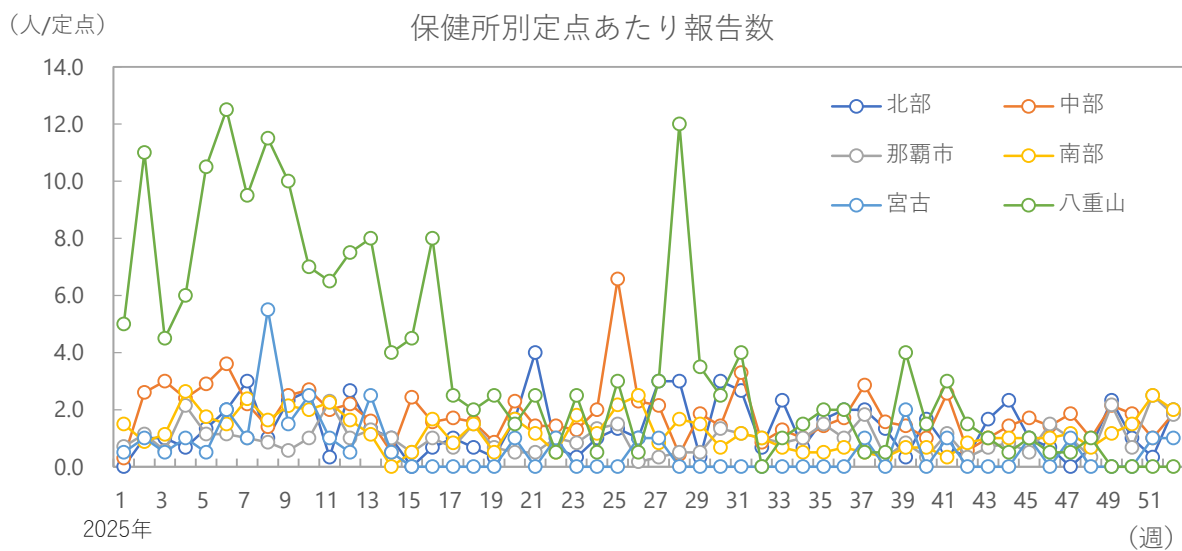
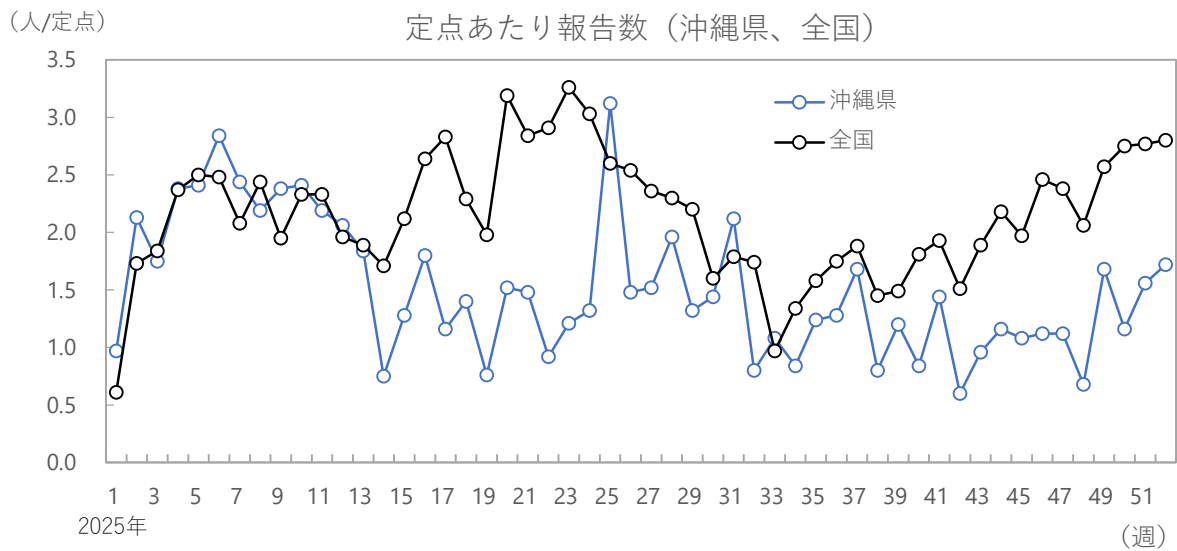

2025年第52週 (12/22～12/28)

感染性胃腸炎

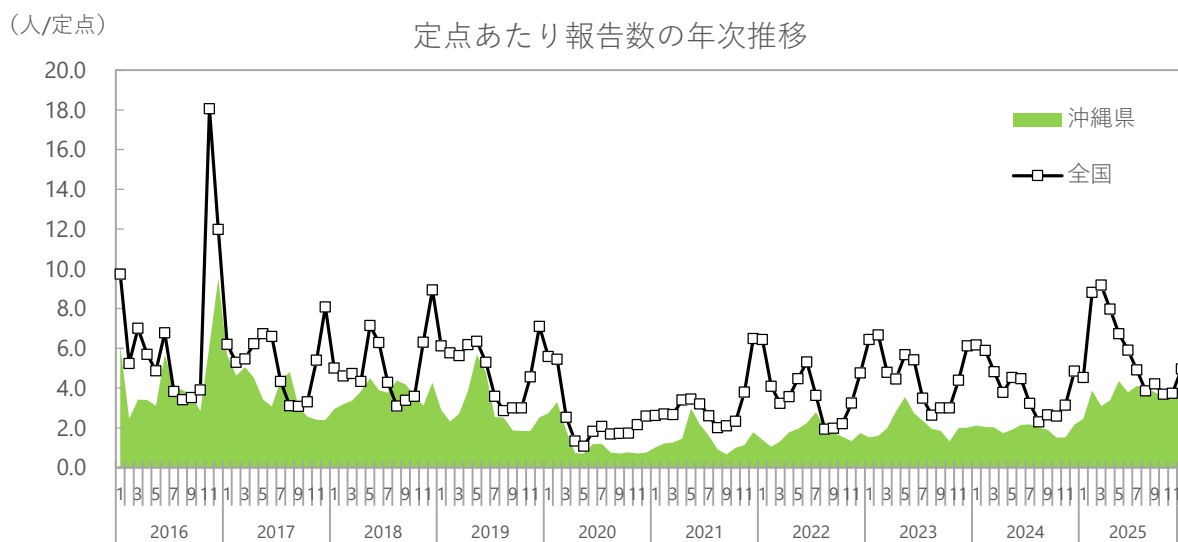
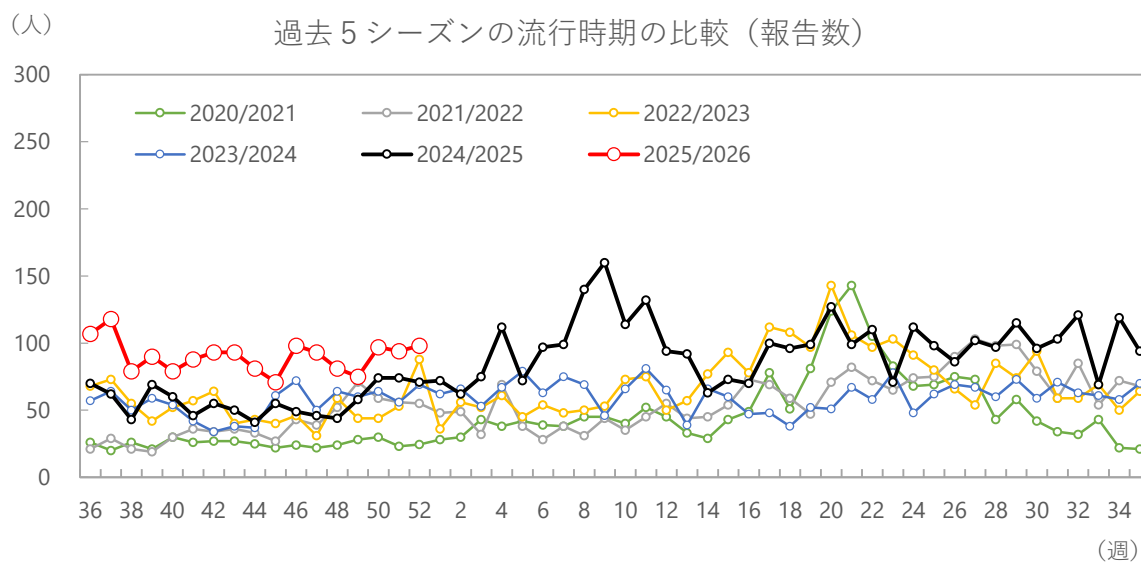

シーズン (9月～翌年8月) 別の報告数合計

平均報告数 (2025/26を除く)	2020/21	2021/22	2022/23	2023/24	2024/25	2025/26
3,222	2,334	2,810	3,468	3,088	4,408	1,535

(人/定点)

定点あたり報告数（沖縄県、全国）

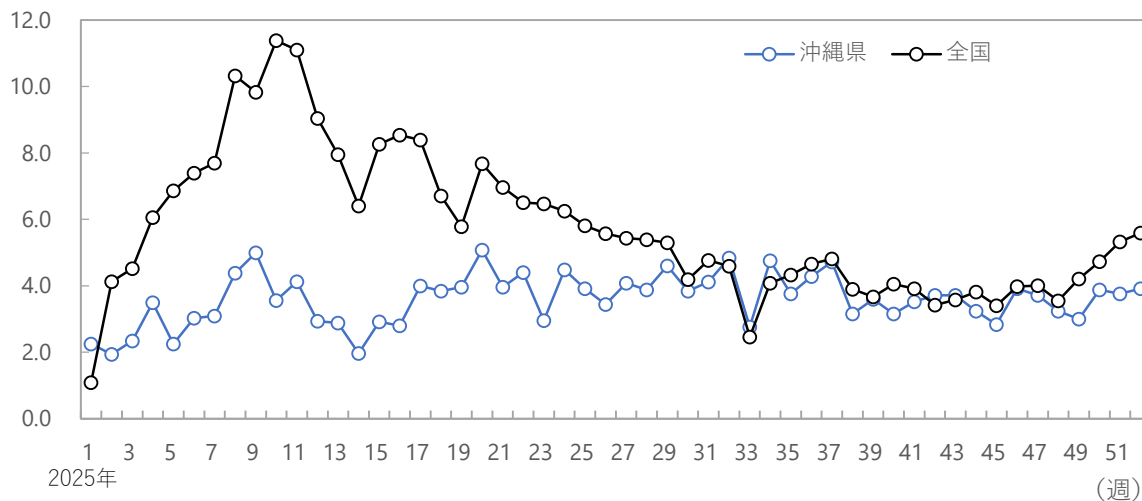

(人/定点)

保健所別定点あたり報告数

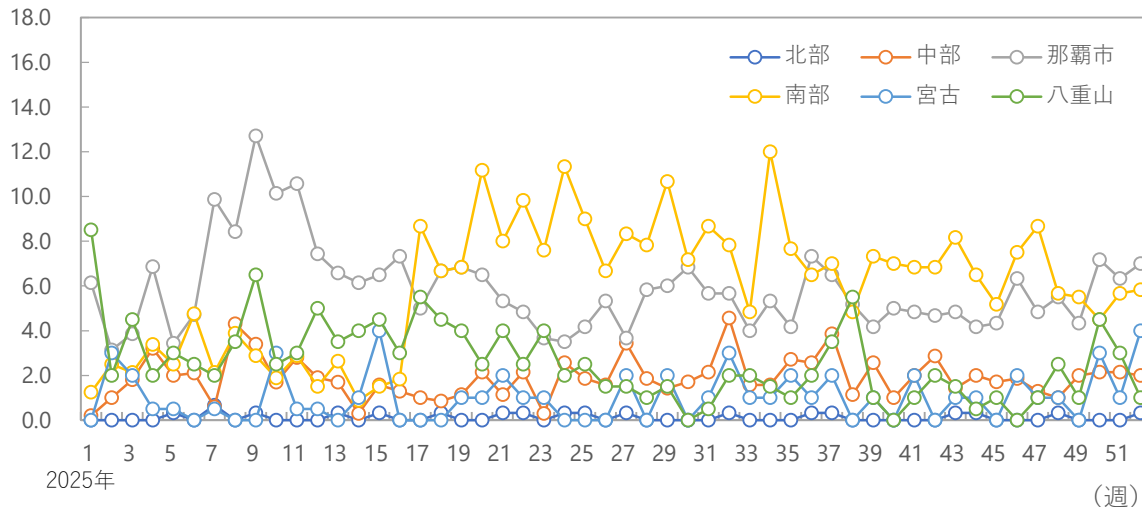

年齢階級別の割合

2025年

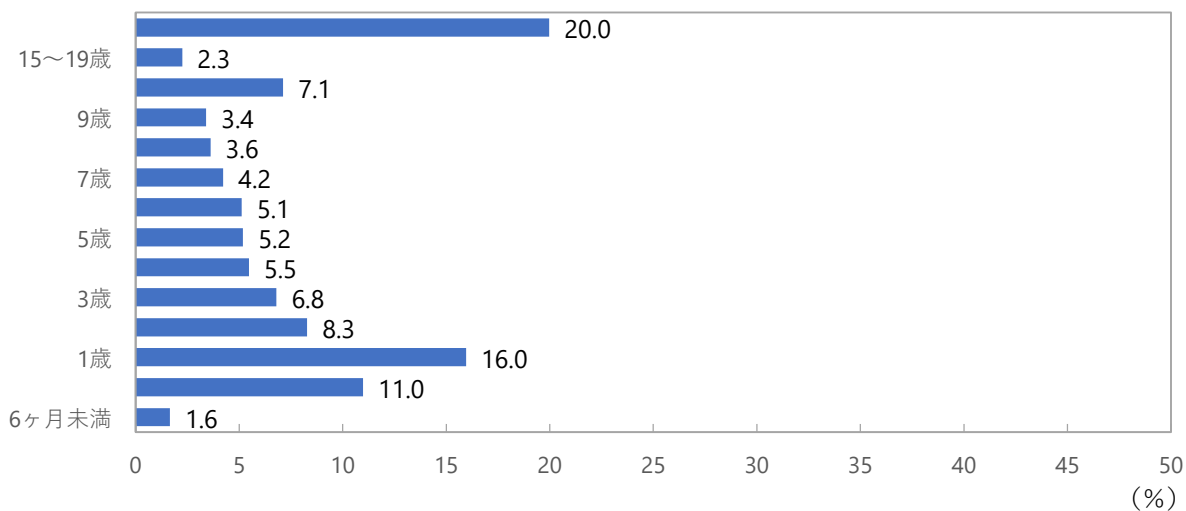

2025年第52週 (12/22～12/28)

水痘

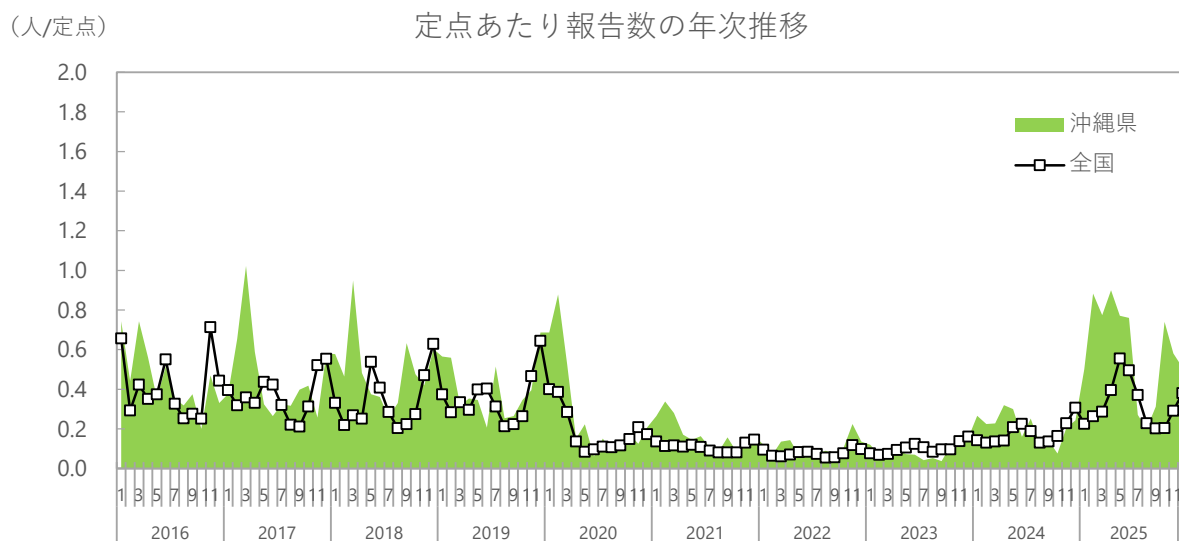
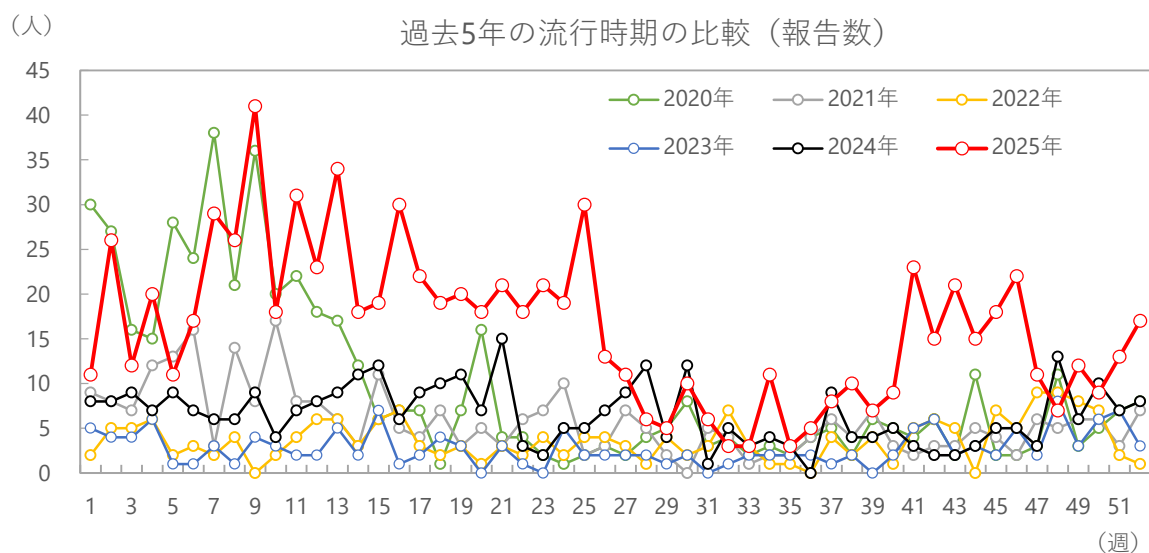

シーズン別の報告数合計

平均報告数 (2025年を除く)	2020年	2021年	2022年	2023年	2024年	2025年
298	511	302	191	146	342	847

(人/定点)

定点あたり報告数（沖縄県、全国）

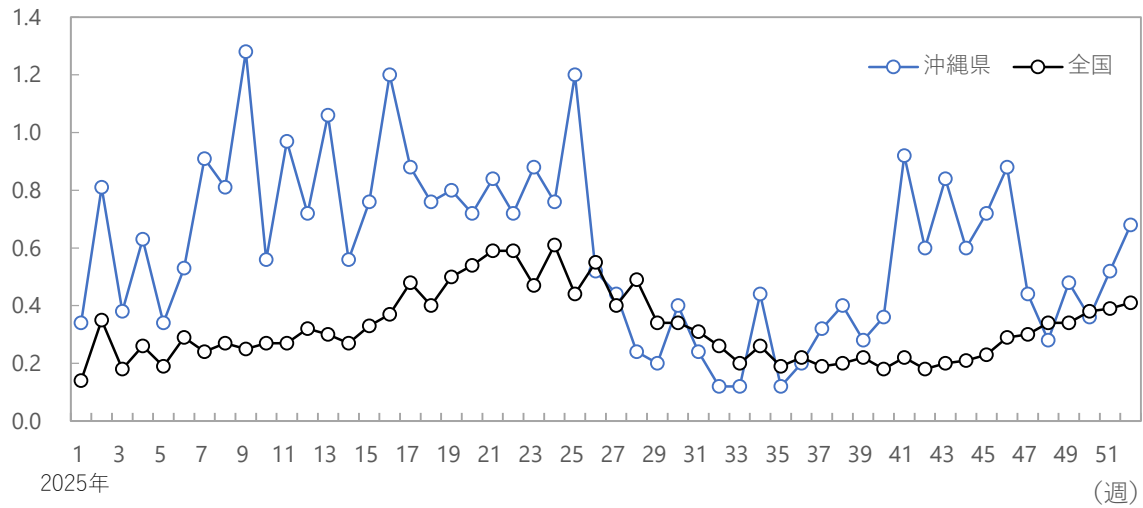

(人/定点)

保健所別定点あたり報告数

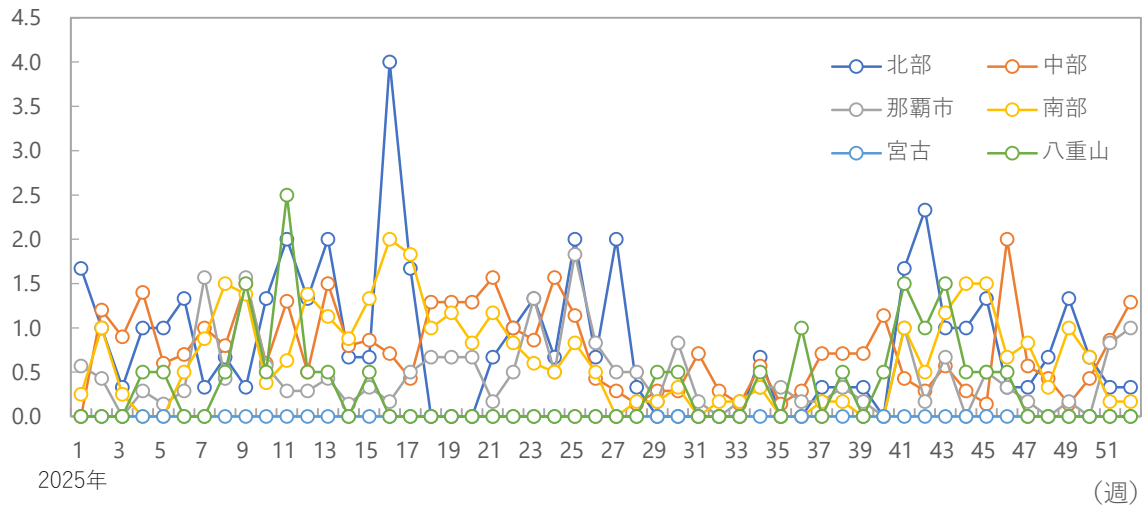

年齢階級別の割合

2025年

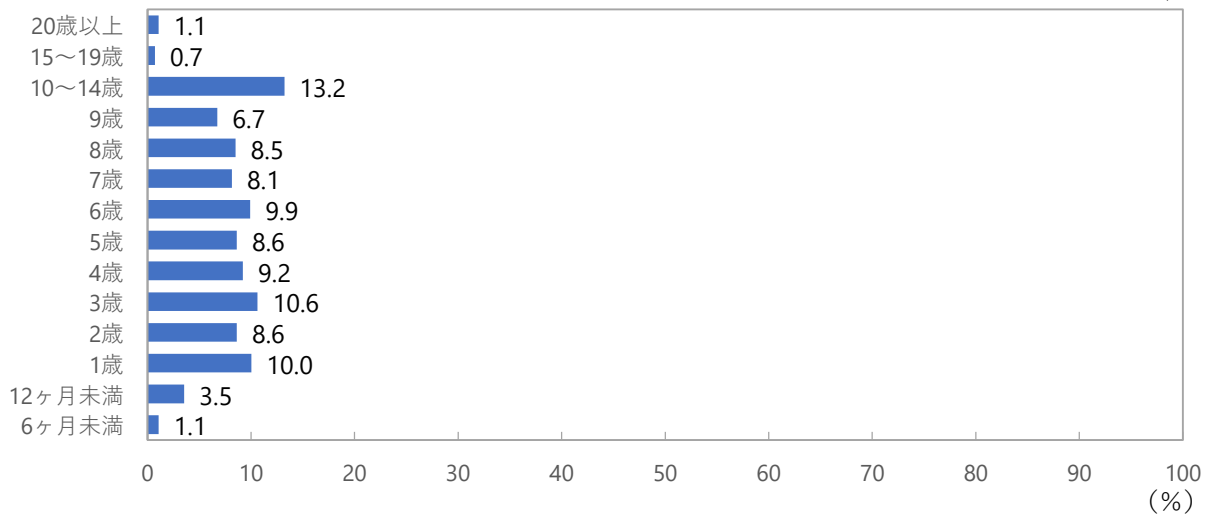

2025年第52週 (12/22～12/28)

手足口病

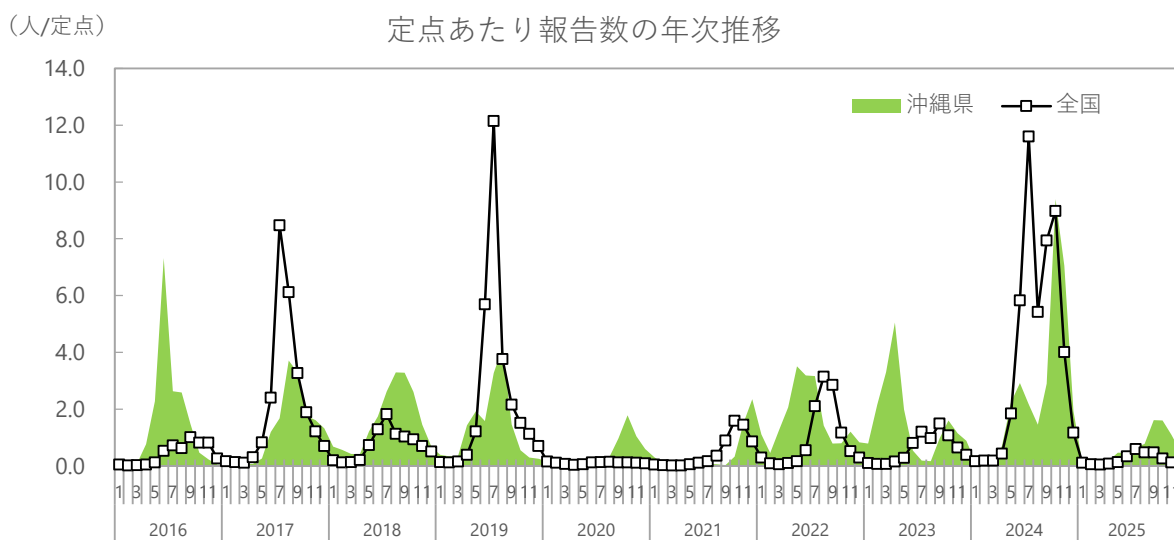
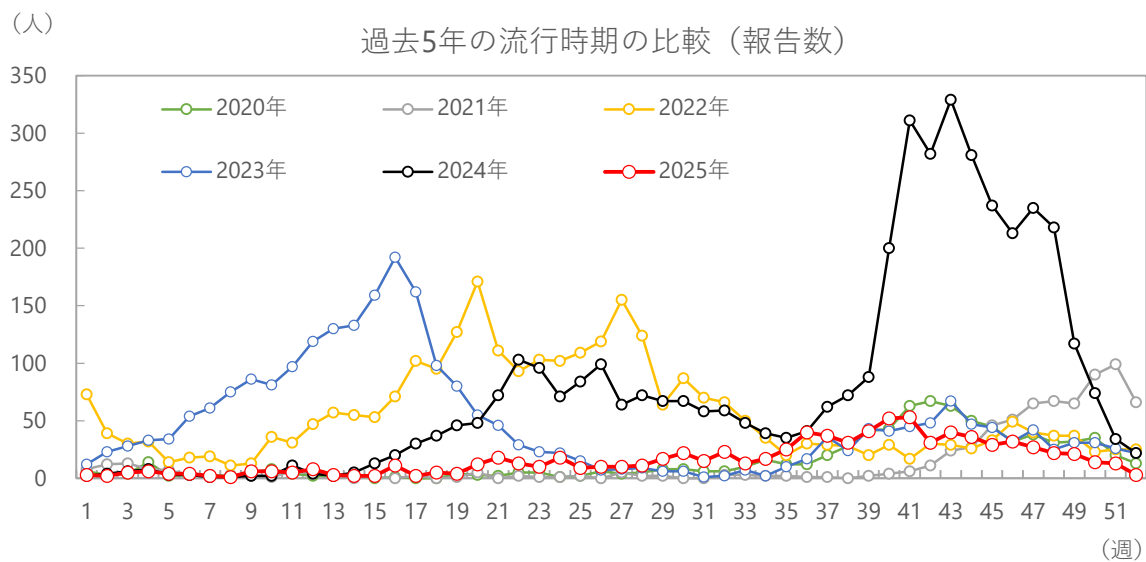

シーズン別の報告数合計

平均報告数 (2025年を除く)	2020年	2021年	2022年	2023年	2024年	2025年
2,214	809	729	2,909	2,526	4,098	846

(人/定点)

定点あたり報告数（沖縄県、全国）

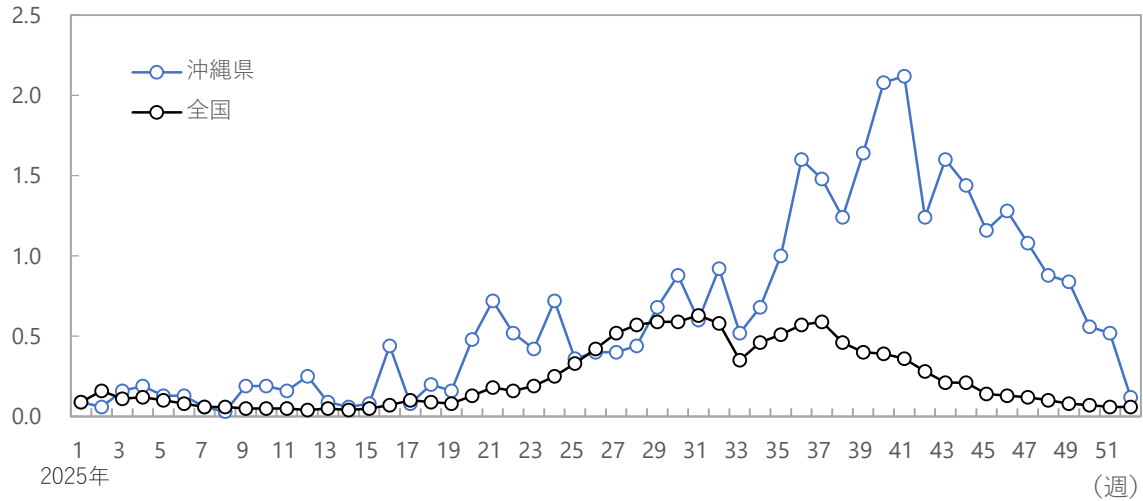

(人/定点)

保健所別定点あたり報告数

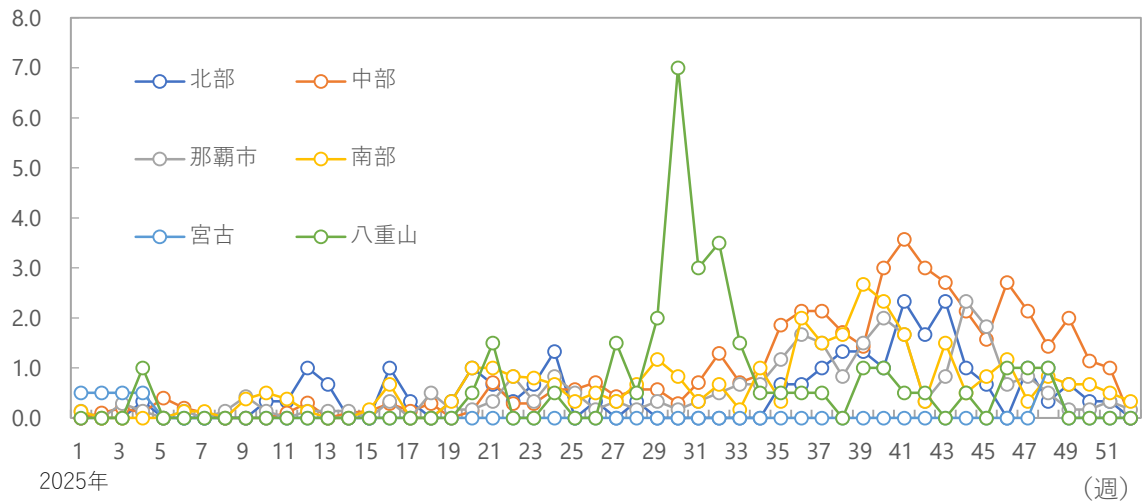

年齢階級別の割合

2025年

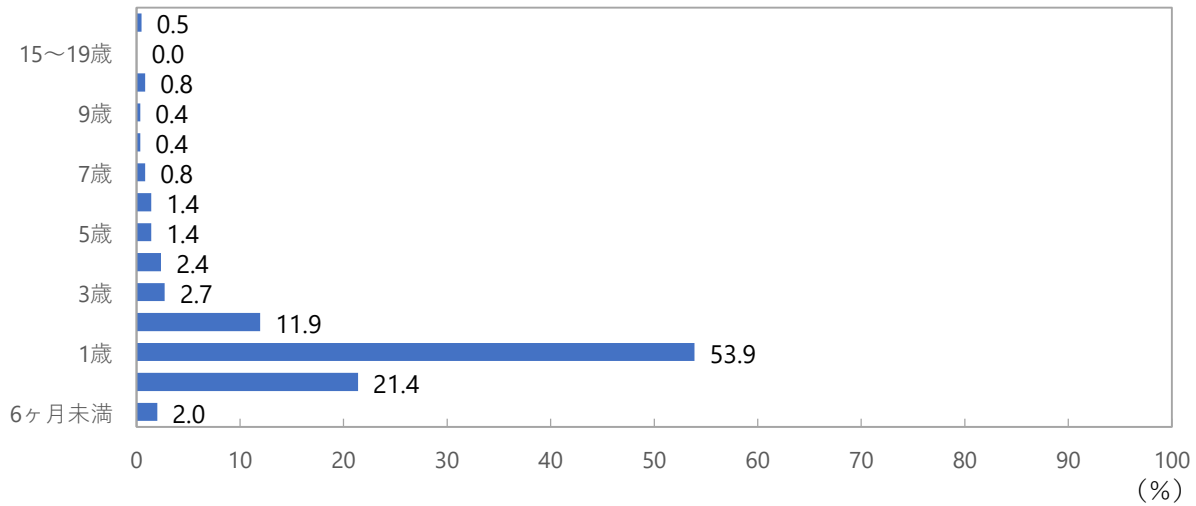

2025年第52週 (12/22～12/28)

伝染性紅斑

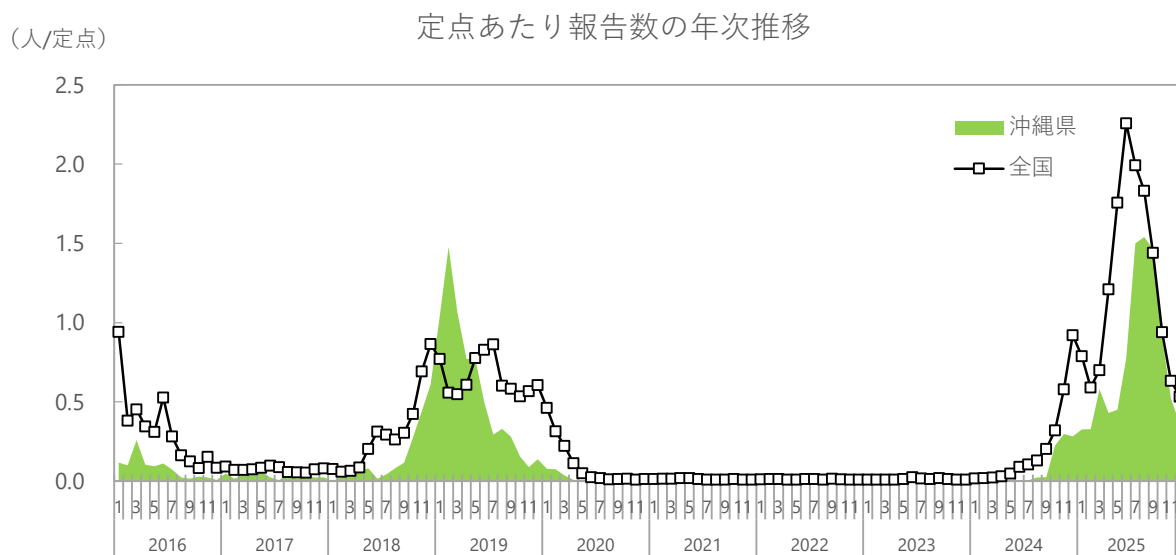
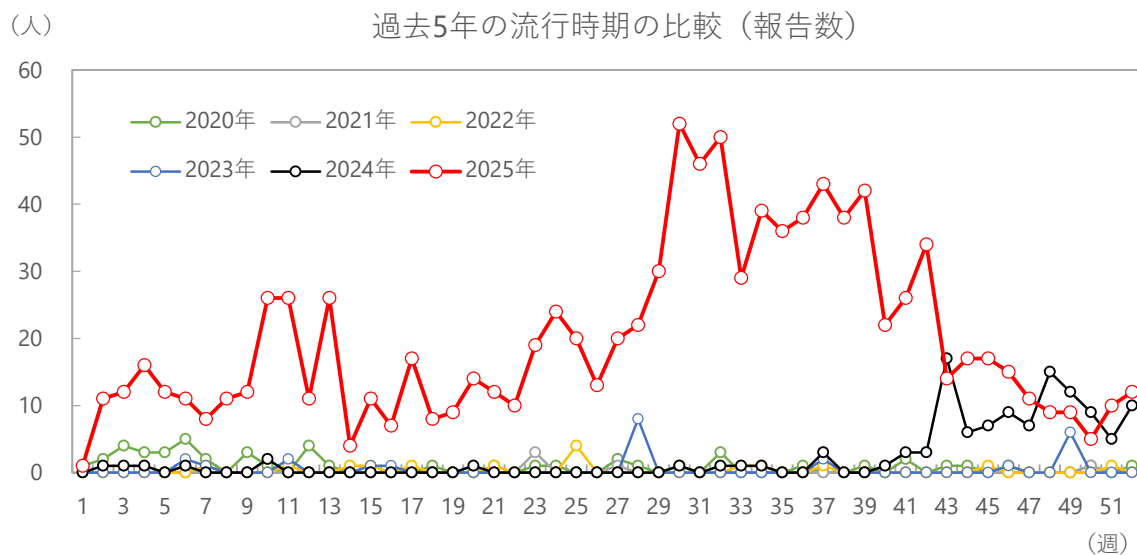

シーズン別の報告数合計

平均報告数 (2025年を除く)	2020年	2021年	2022年	2023年	2024年	2025年
42	49	6	15	24	118	1,037

(人/定点) 定点あたり報告数（沖縄県、全国）

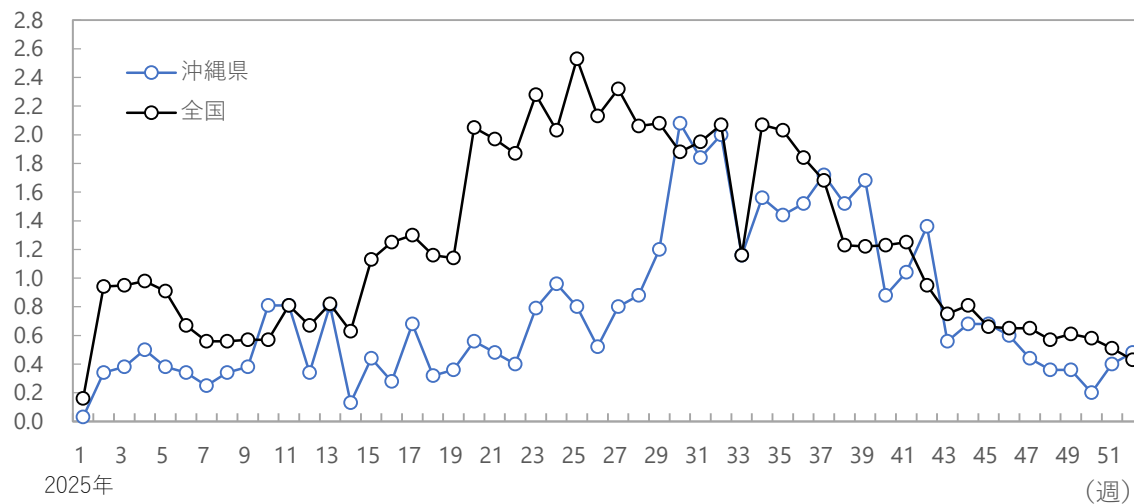

(人/定点) 保健所別定点あたり報告数

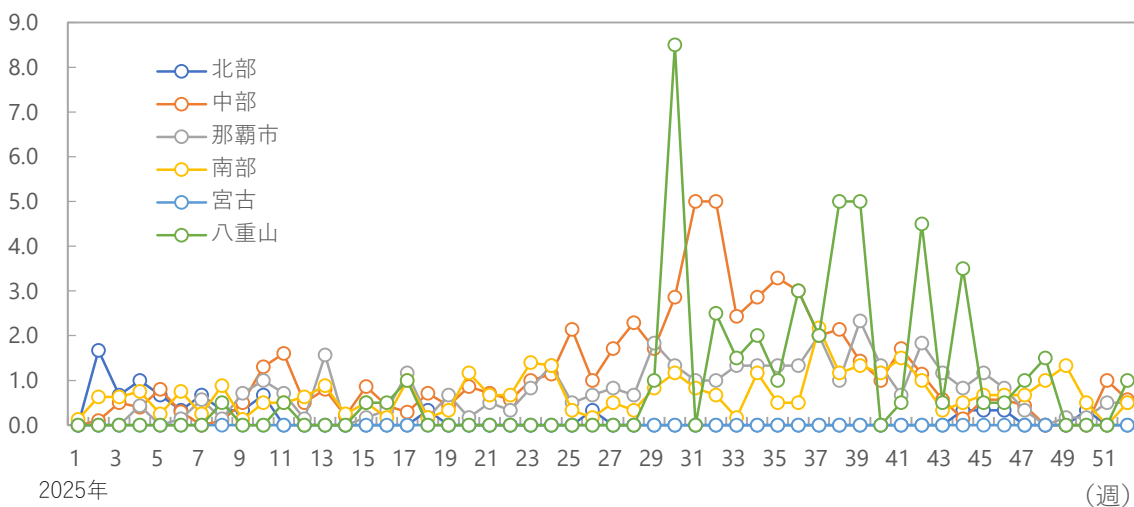

年齢階級別の割合

2025年

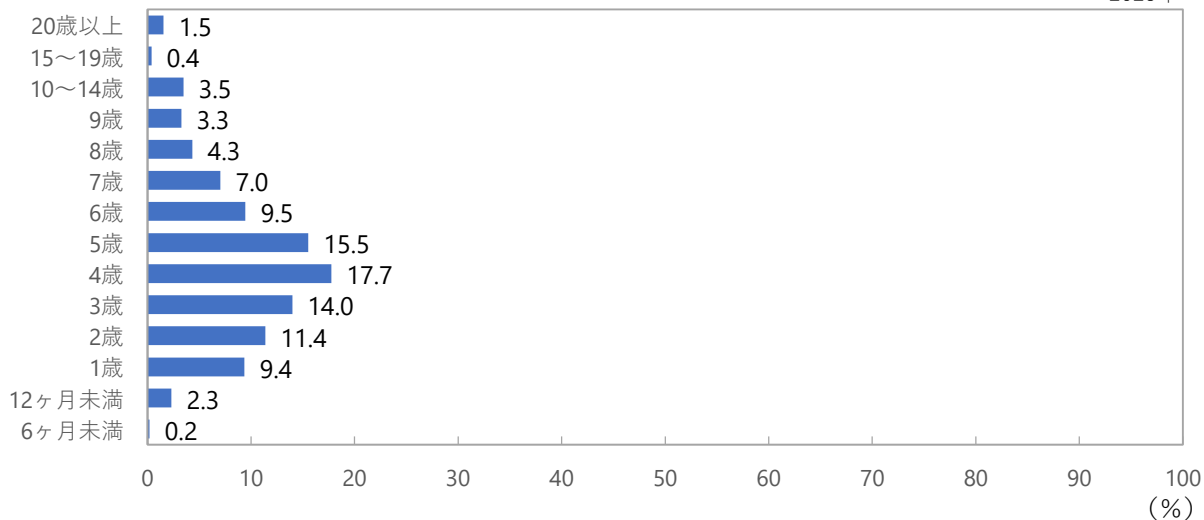

2025年第52週 (12/22～12/28)

突発性発疹

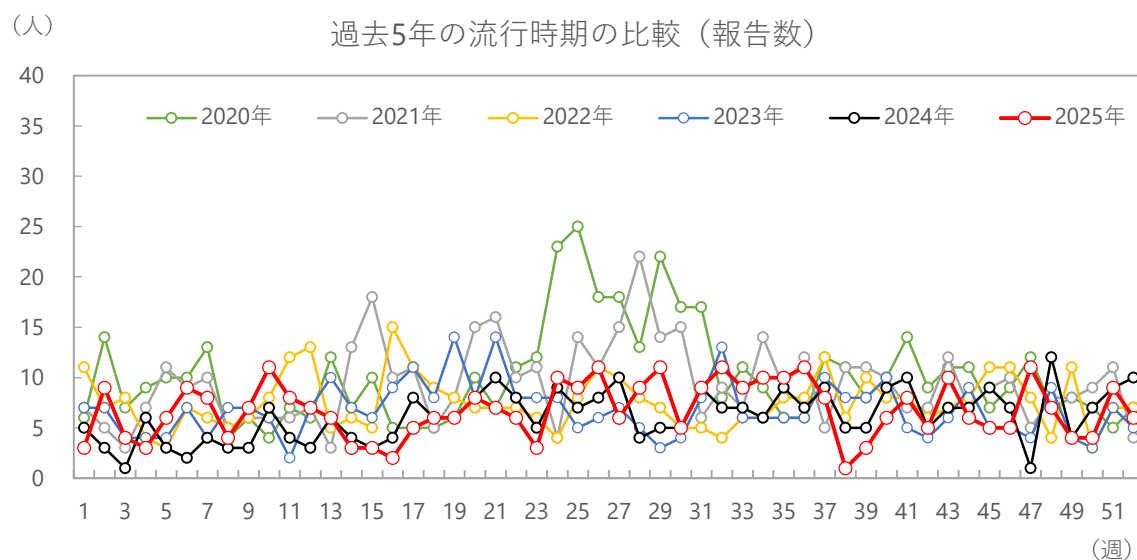

シーズン別の報告数合計

平均報告数 (2025年を除く)	2020年	2021年	2022年	2023年	2024年	2025年
418	534	488	393	354	321	353

(人/定点)

定点あたり報告数（沖縄県、全国）

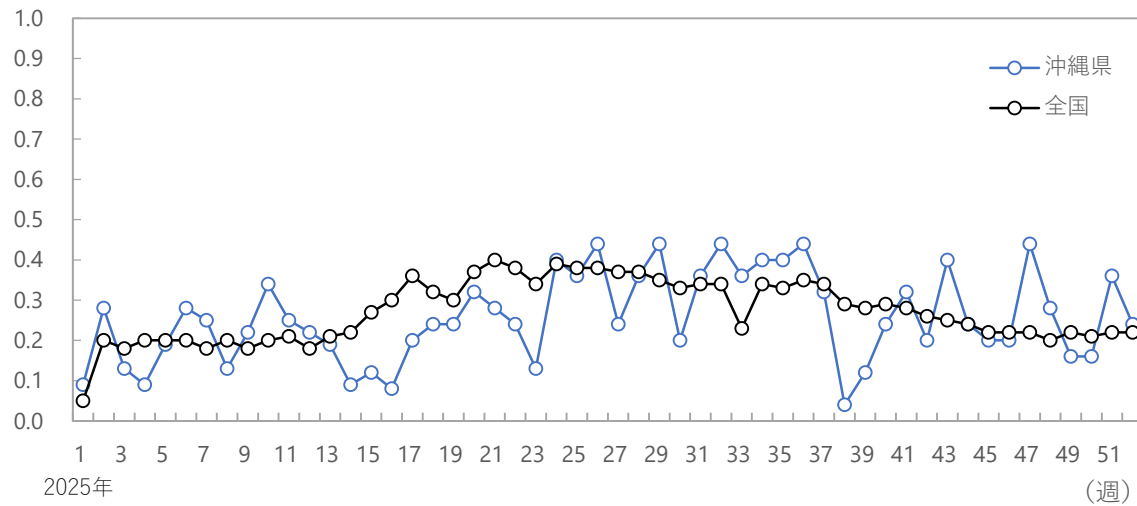

(人/定点)

保健所別定点あたり報告数

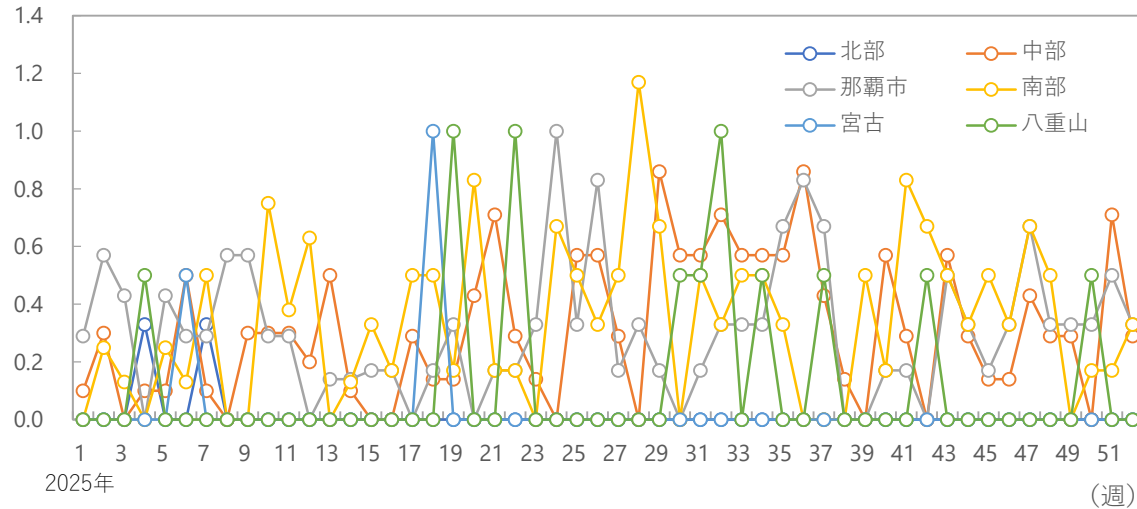

年齢階級別の割合

2025年

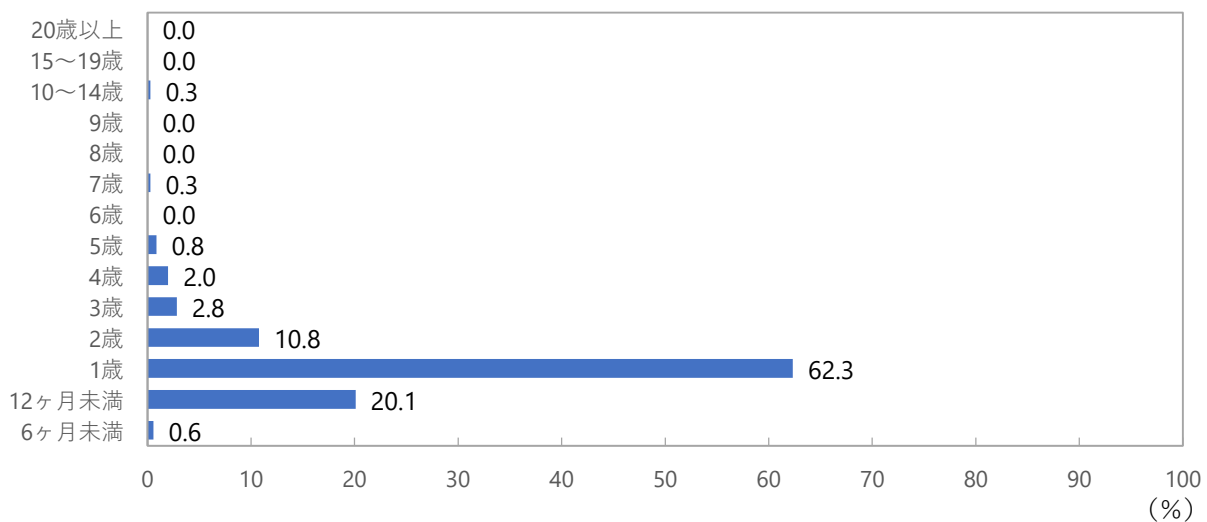

2025年第52週 (12/22～12/28)

ヘルパンギーナ

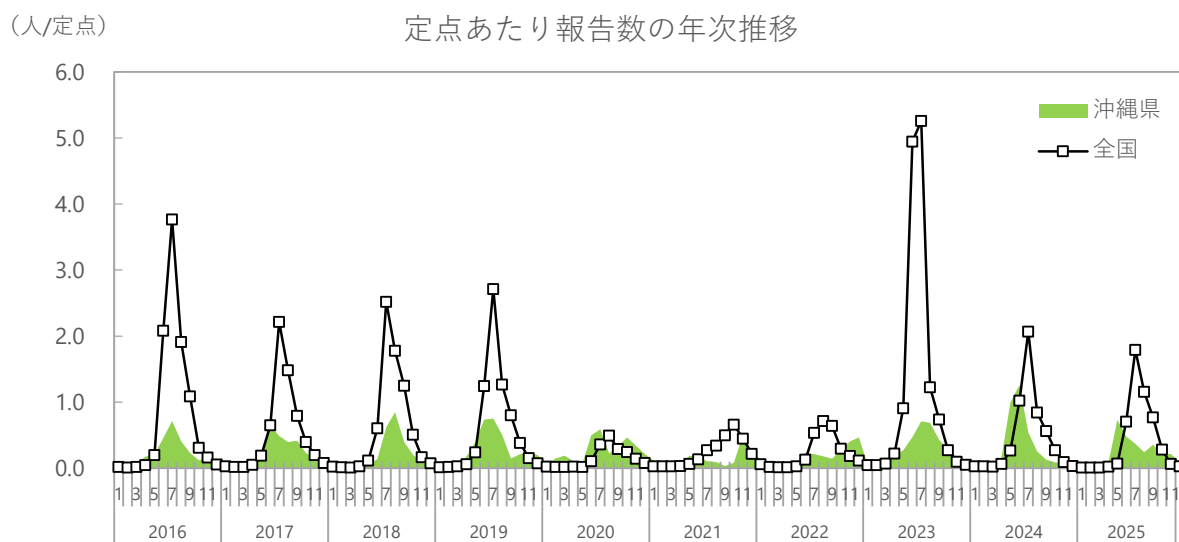
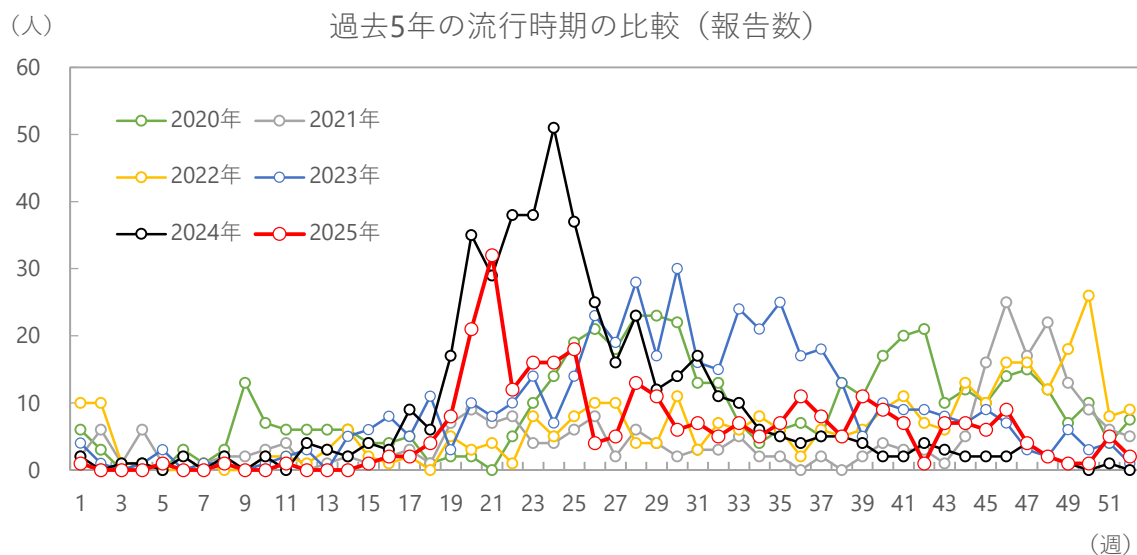

シーズン別の報告数合計

平均報告数 (2025年を除く)	2020年	2021年	2022年	2023年	2024年	2025年
399	480	253	325	467	468	302

(人/定点)

定点あたり報告数（沖縄県、全国）

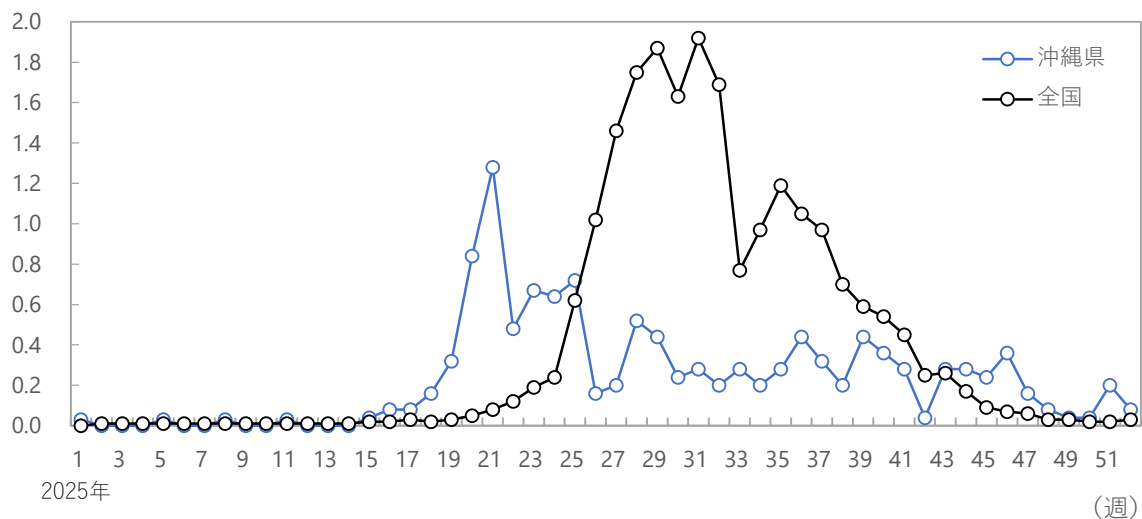

(人/定点)

保健所別定点あたり報告数

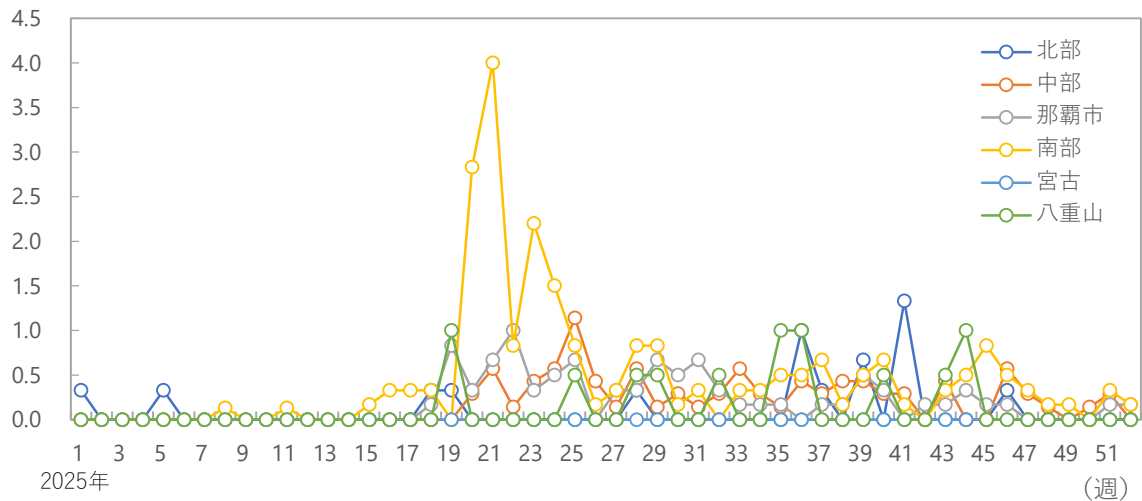

年齢階級別の割合

2025年

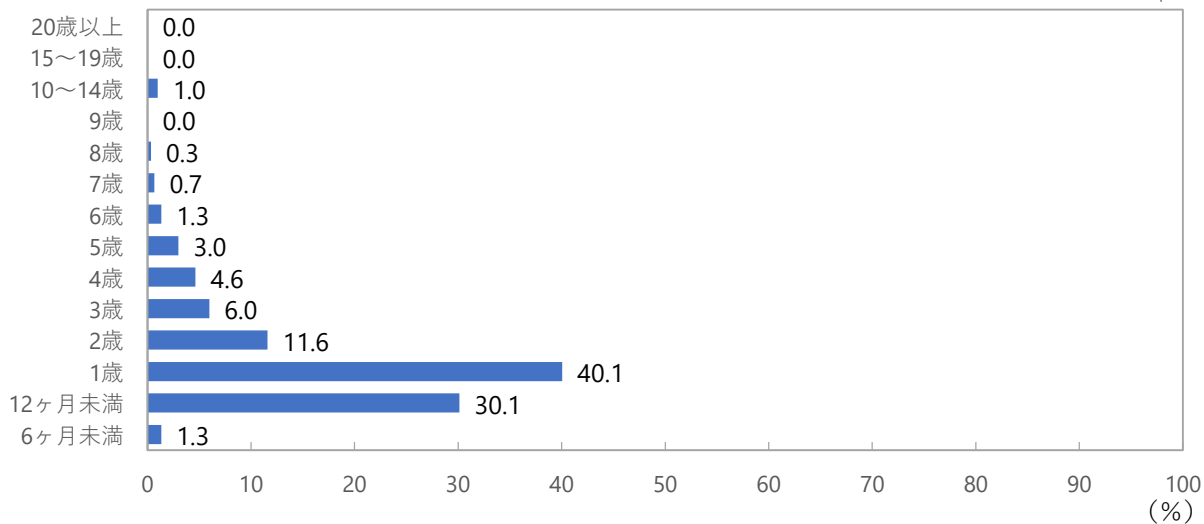

2025年第52週 (12/22～12/28)

流行性耳下腺炎

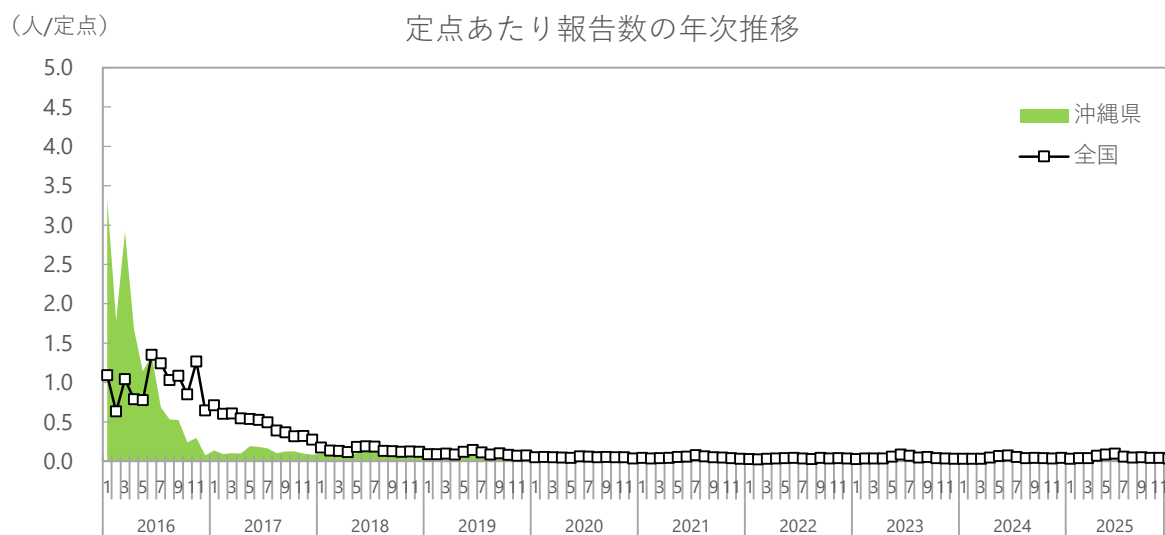
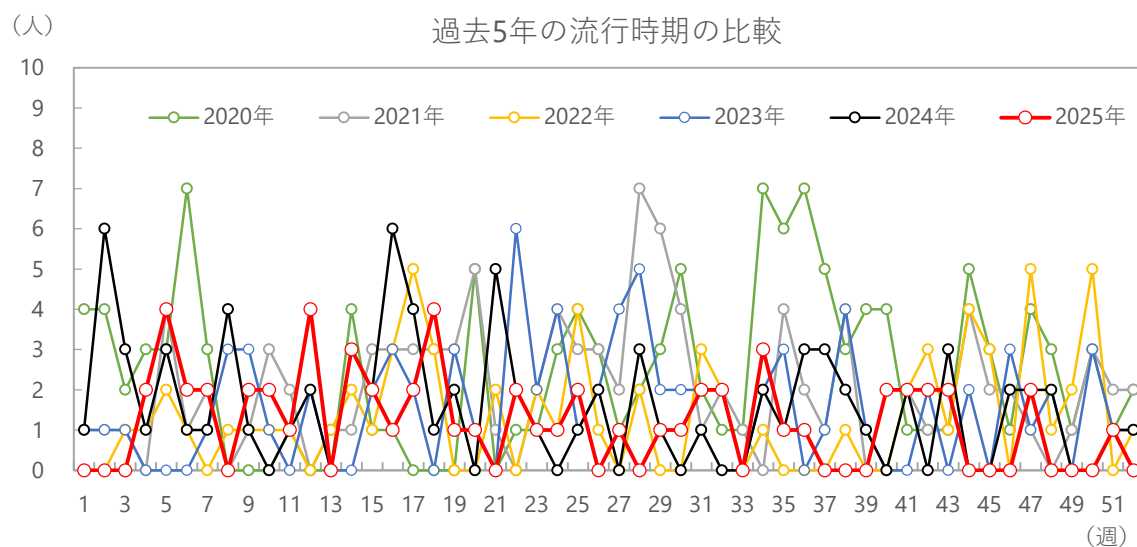

シーズン別の報告数合計

平均報告数 (2025年を除く)	2020年	2021年	2022年	2023年	2024年	2025年
94	129	108	70	82	83	62

(人/定点) 定点あたり報告数（沖縄県、全国）

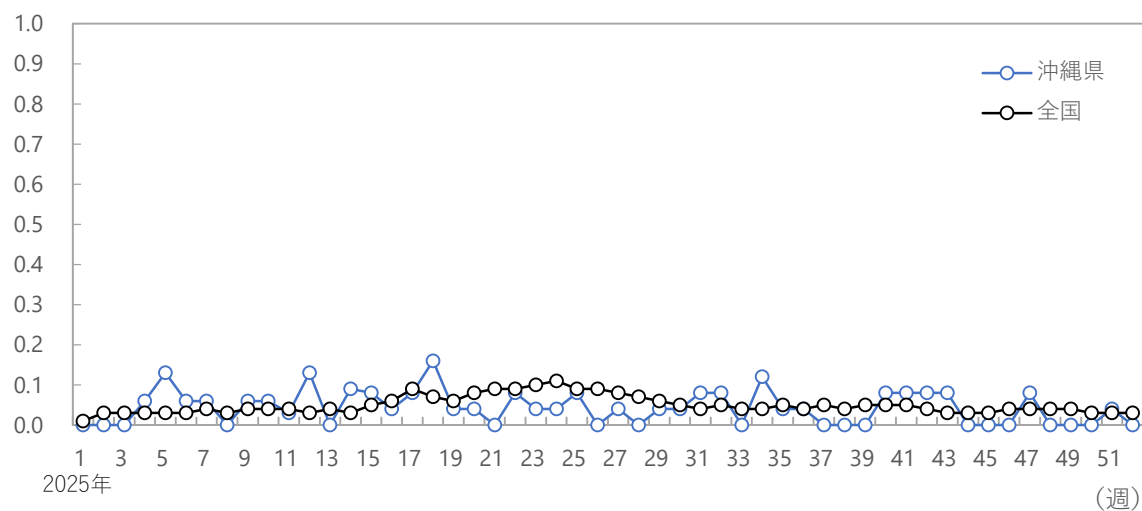

(人/定点) 保健所別定点あたり報告数

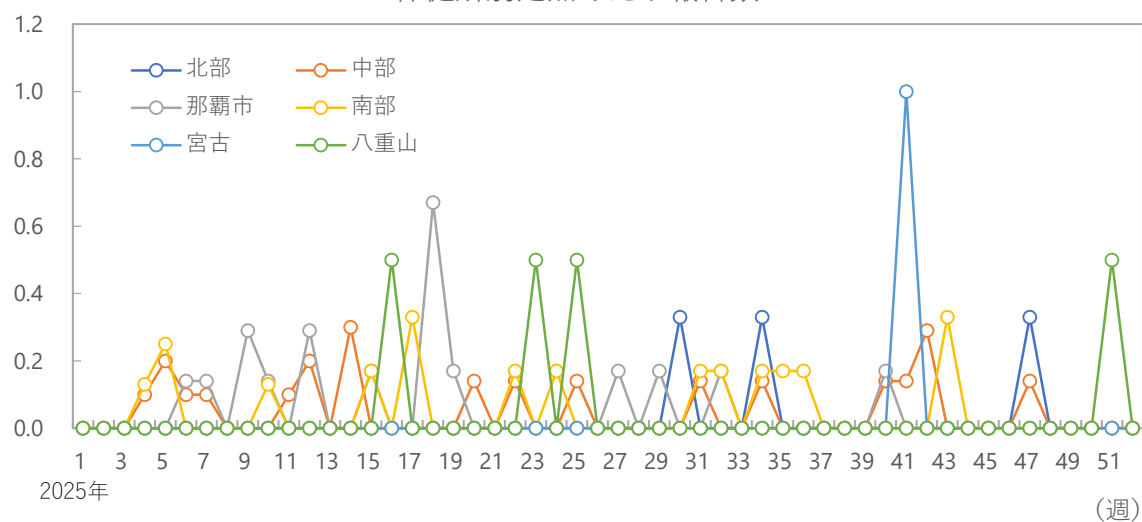

年齢階級別の割合 (%)

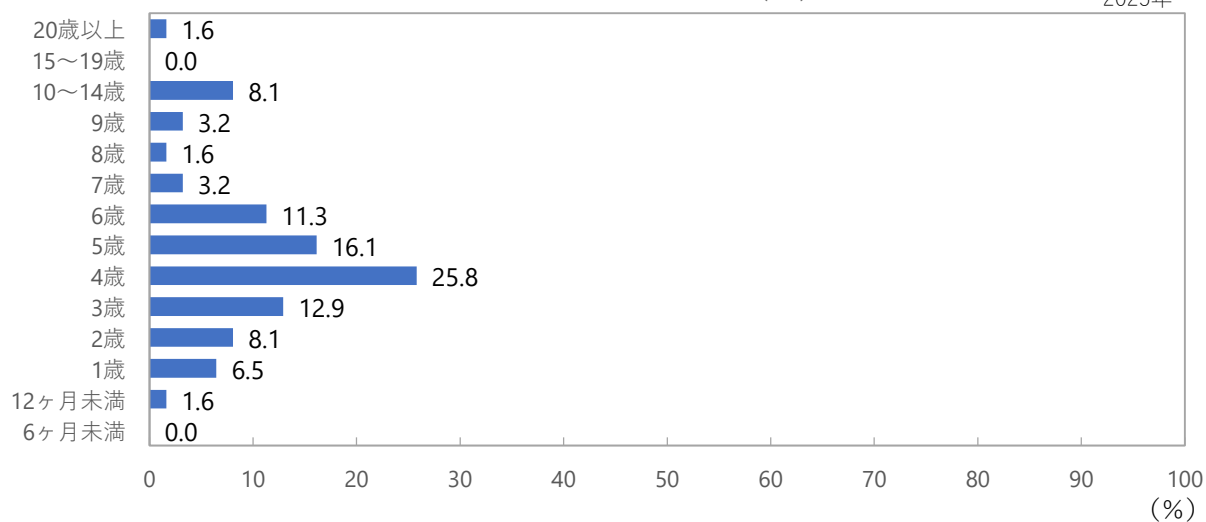

2025年第52週 (12/22～12/28)

急性出血性結膜炎

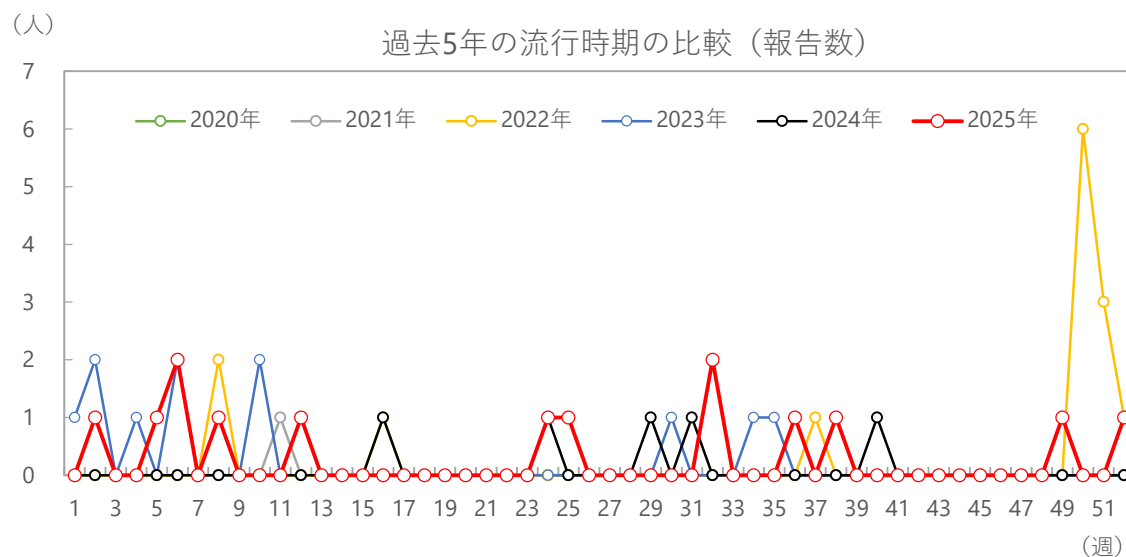

シーズン別の報告数合計

平均報告数 (2025年を除く)	2020年	2021年	2022年	2023年	2024年	2025年
7	0	1	14	13	5	14

(人/定点)

定点あたり報告数（沖縄県、全国）

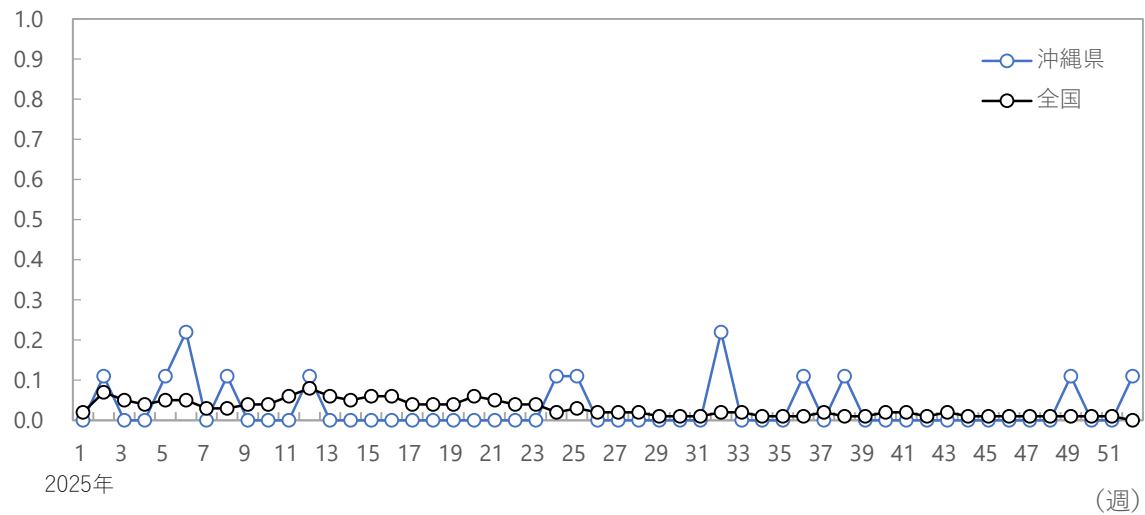

(人/定点)

保健所別定点あたり報告数

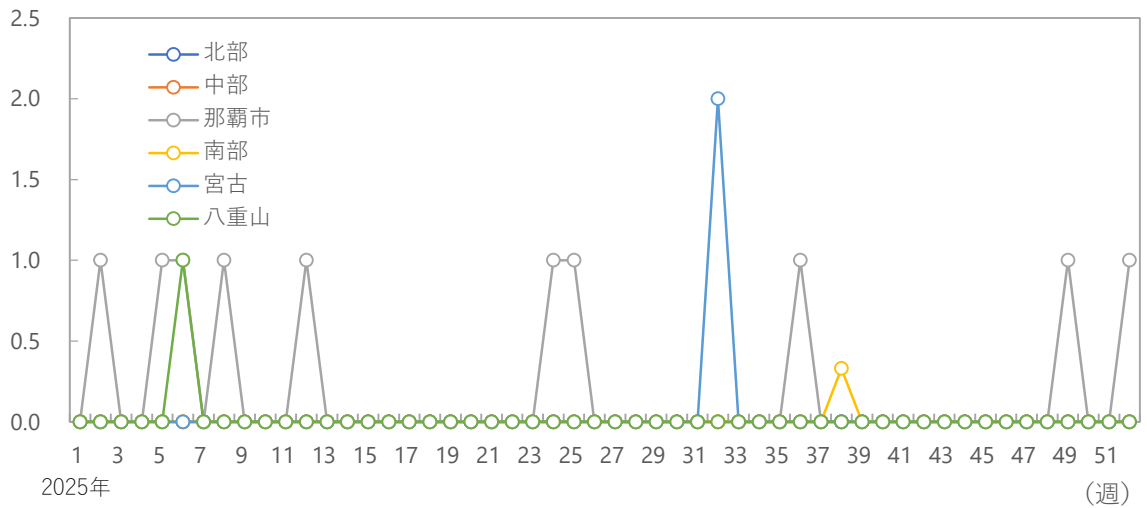

年齢階級別の割合

2025年

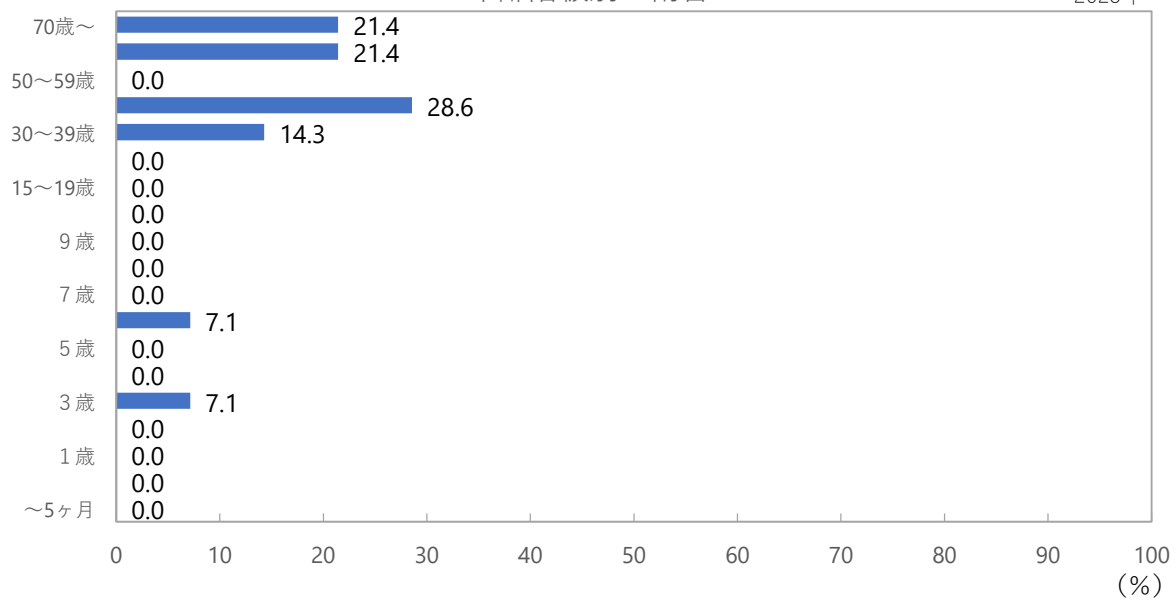

2025年第52週 (12/22～12/28)

流行性角結膜炎

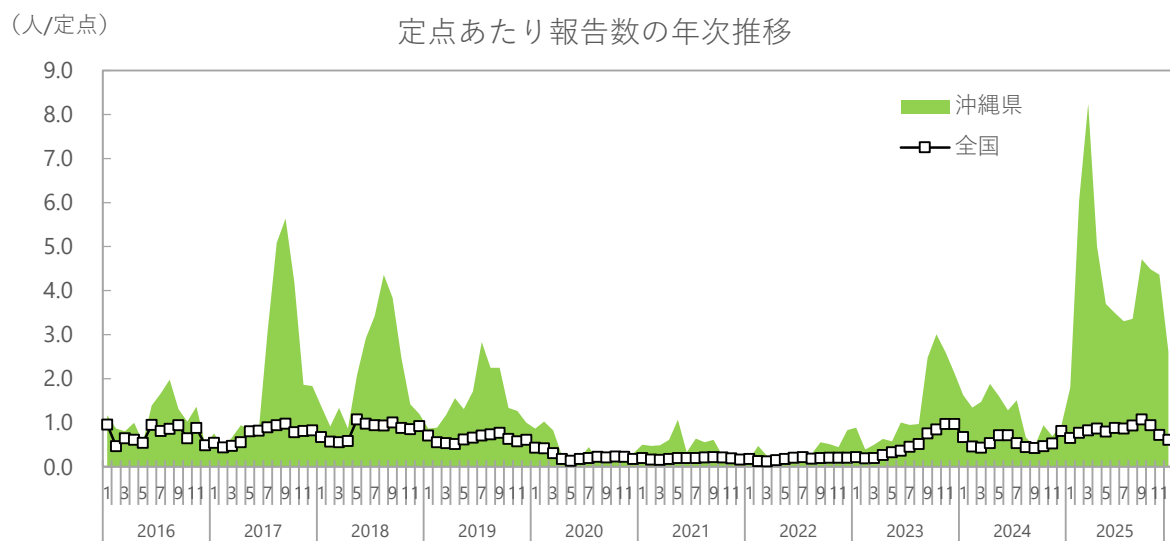
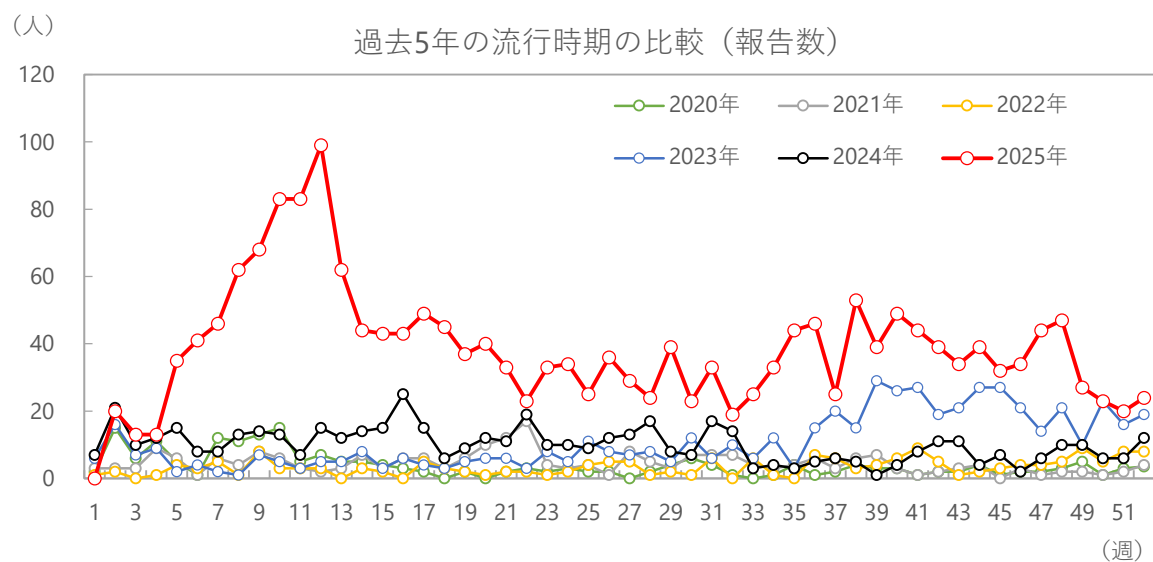

シーズン別の報告数合計

平均報告数 (2025年を除く)	2020年	2021年	2022年	2023年	2024年	2025年
342	206	237	177	567	522	1,998

(人/定点)

定点あたり報告数（沖縄県、全国）

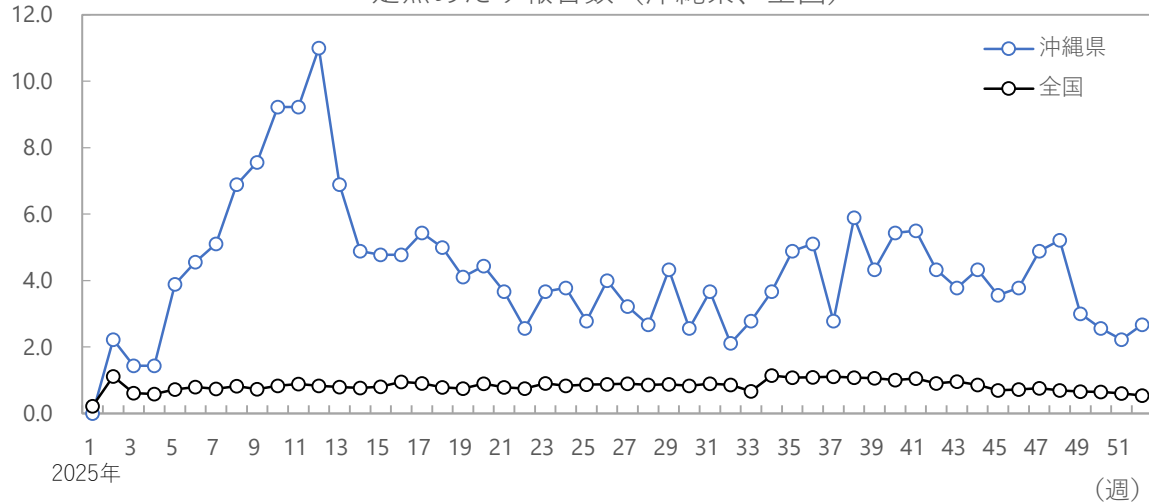

(人/定点)

保健所別定点あたり報告数

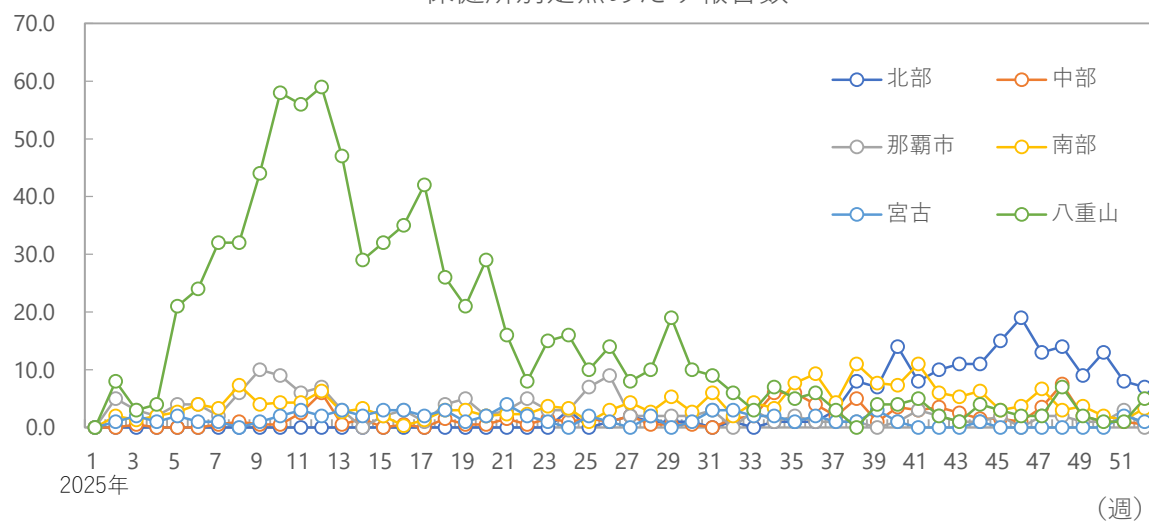

年齢階級別の割合

2025年

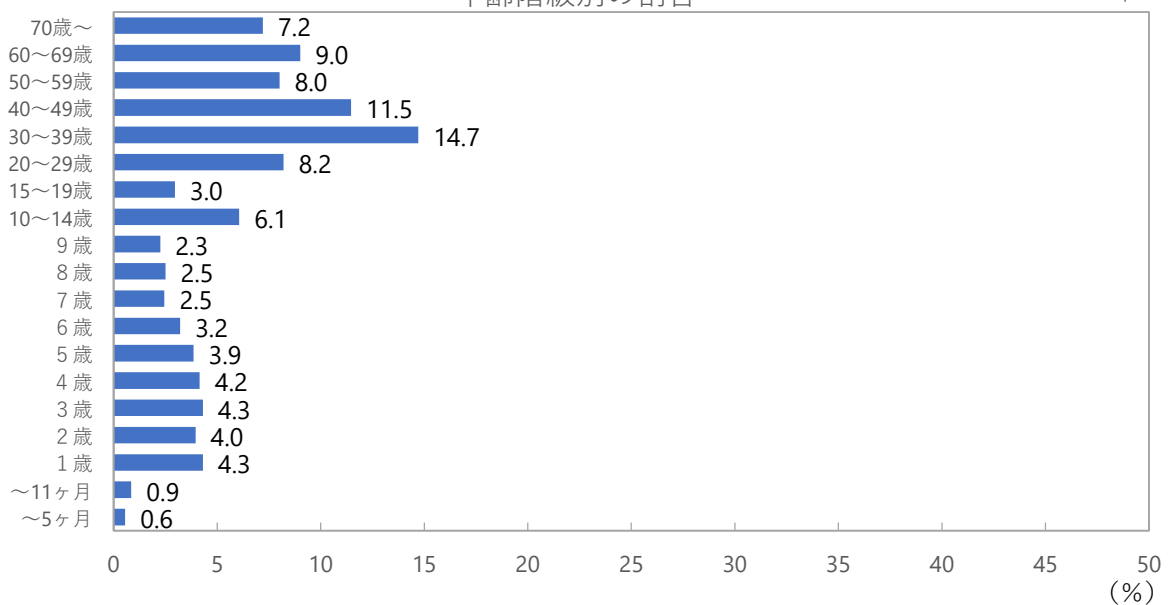

2025年第52週 (12/22～12/28)

細菌性髄膜炎

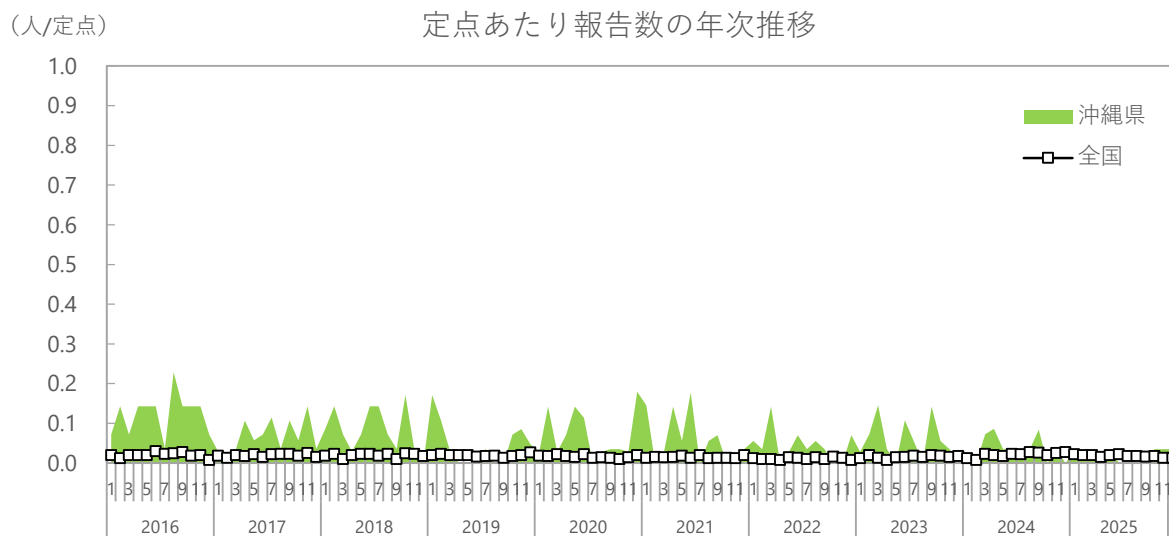
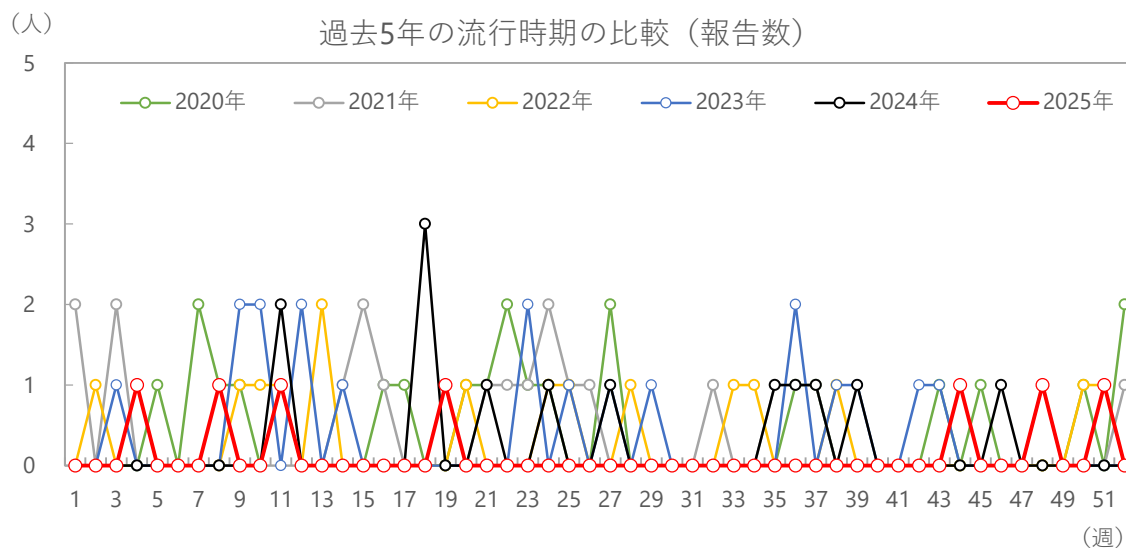

シーズン別の報告数合計

平均報告数 (2025年を除く)	2020年	2021年	2022年	2023年	2024年	2025年
19	25	21	16	20	13	7

(人/定点)

定点あたり報告数（沖縄県、全国）

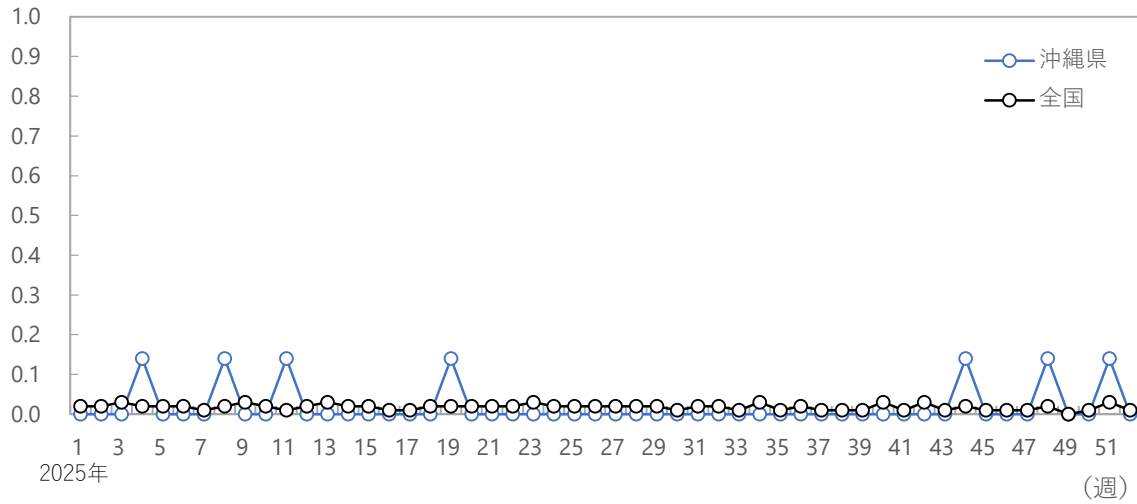

(人/定点)

保健所別定点あたり報告数

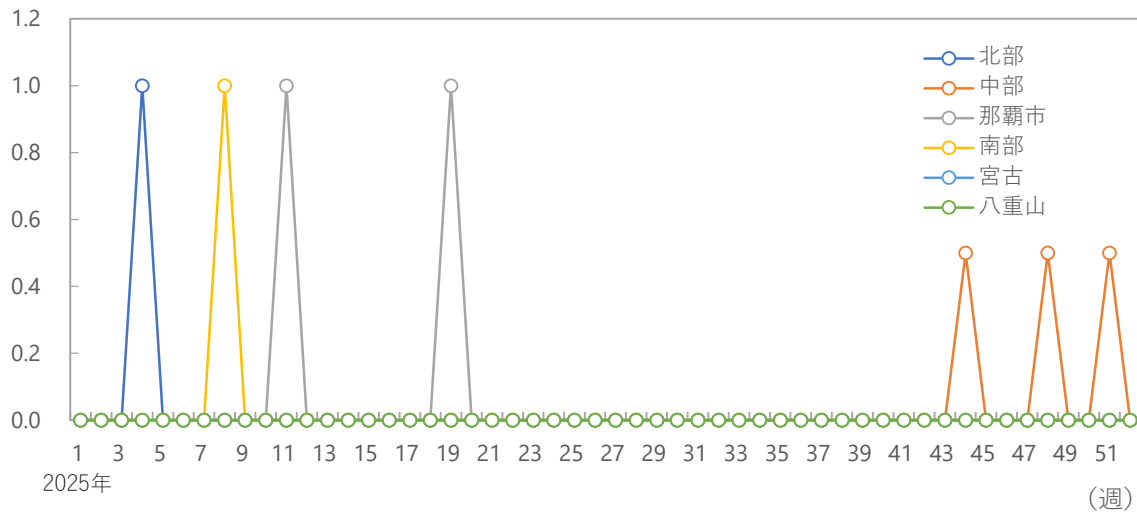

年齢階級別の割合

2025年

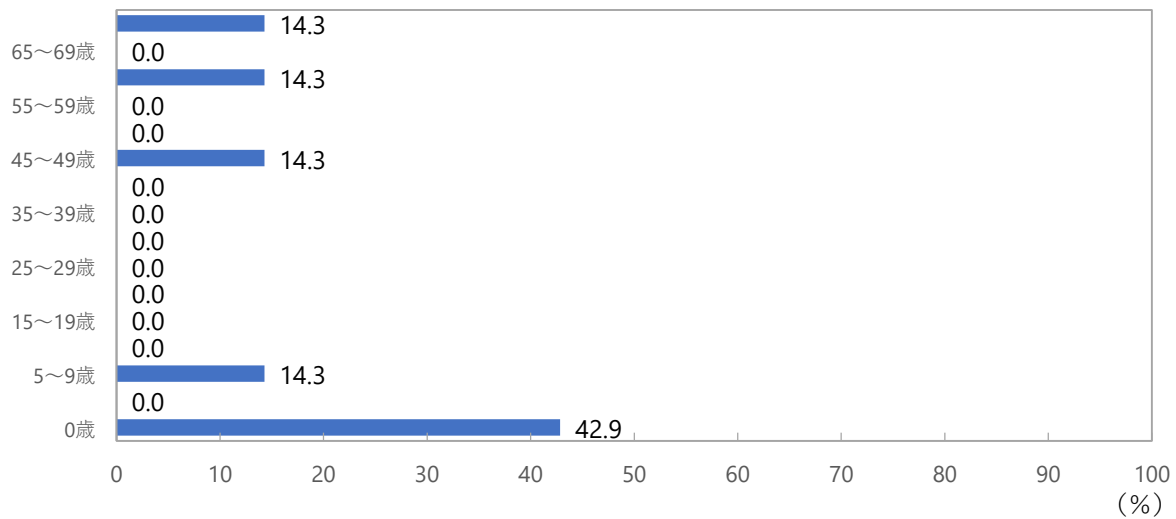

2025年第52週 (12/22～12/28)

無菌性髄膜炎

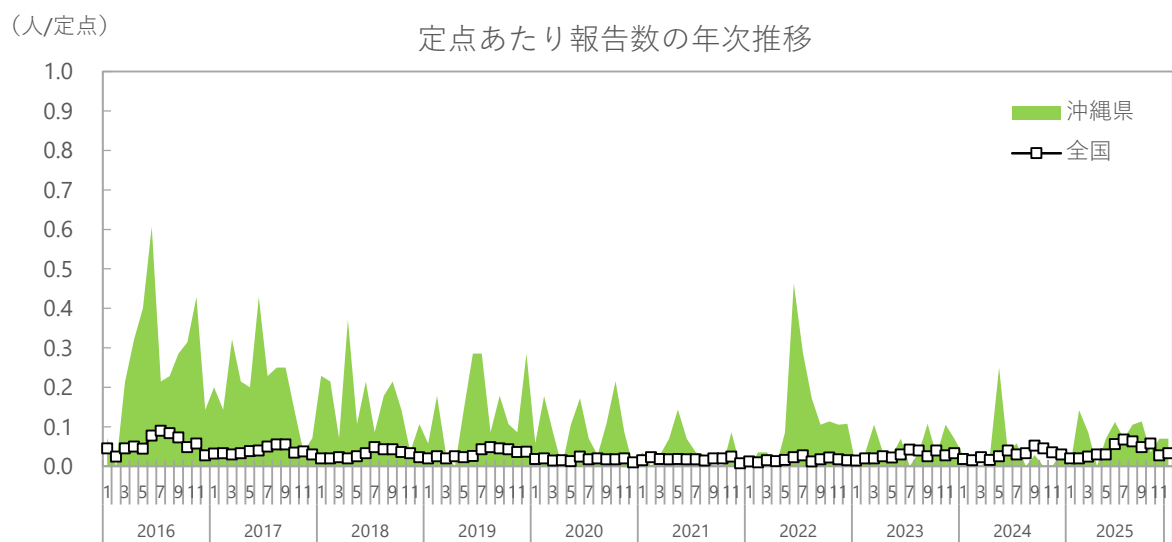
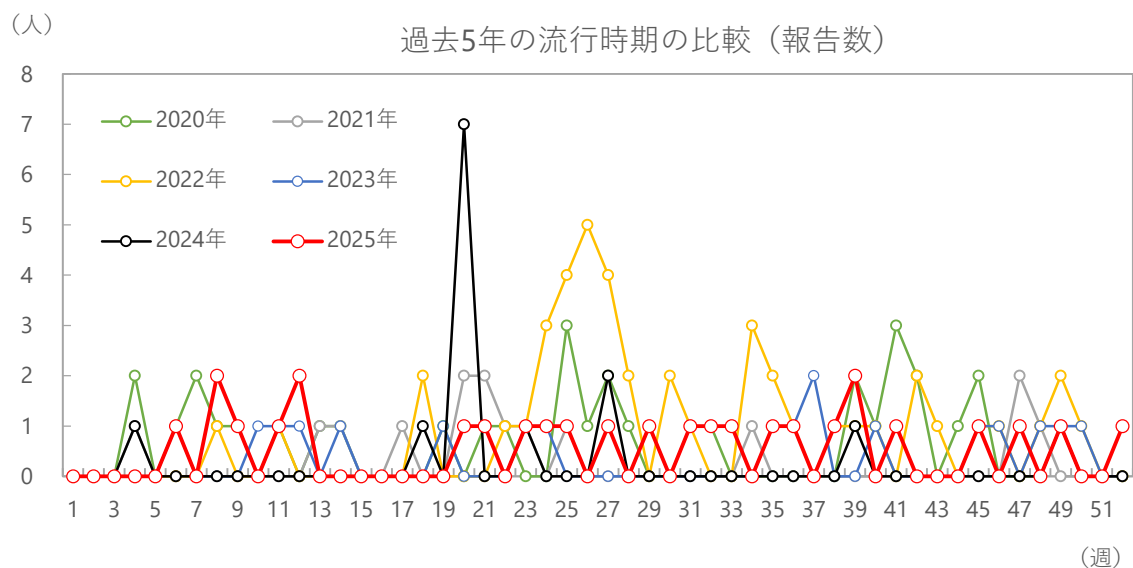

シーズン別の報告数合計

平均報告数 (2025年を除く)	2020年	2021年	2022年	2023年	2024年	2025年
25	34	16	45	18	14	27

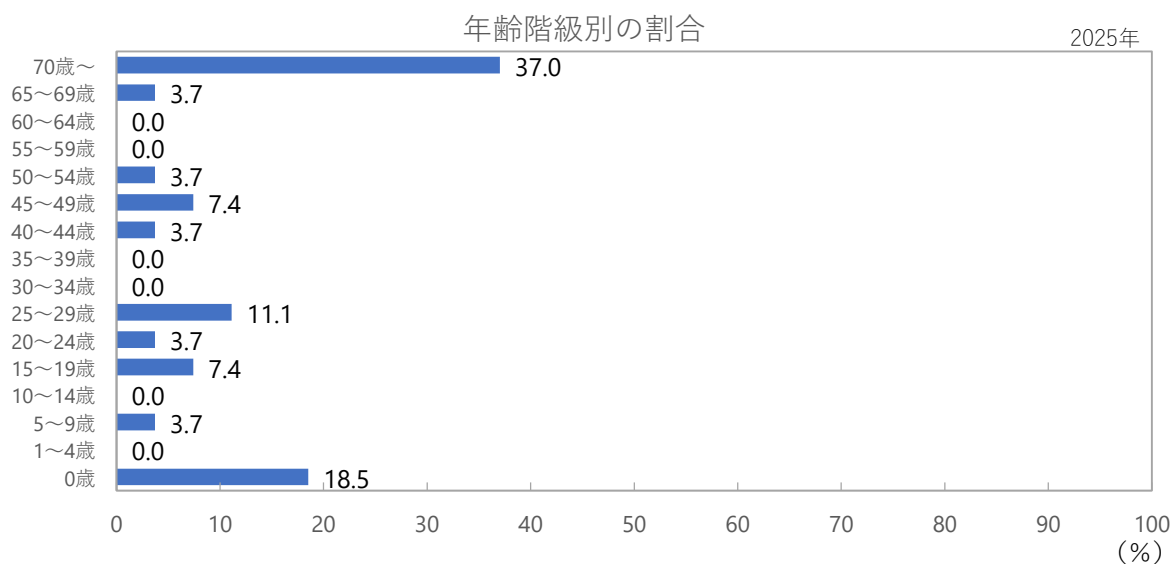
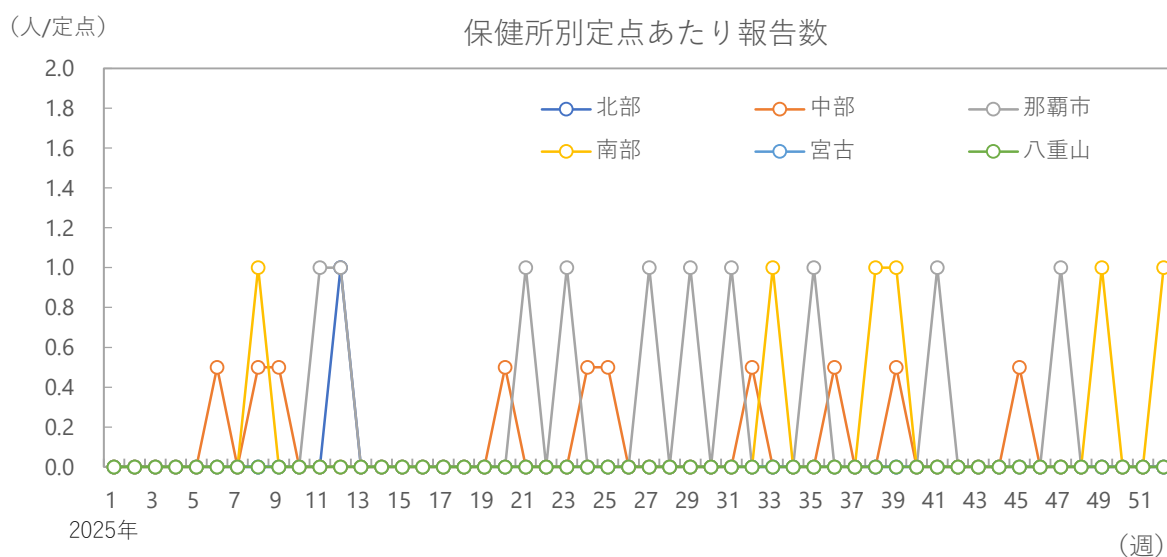
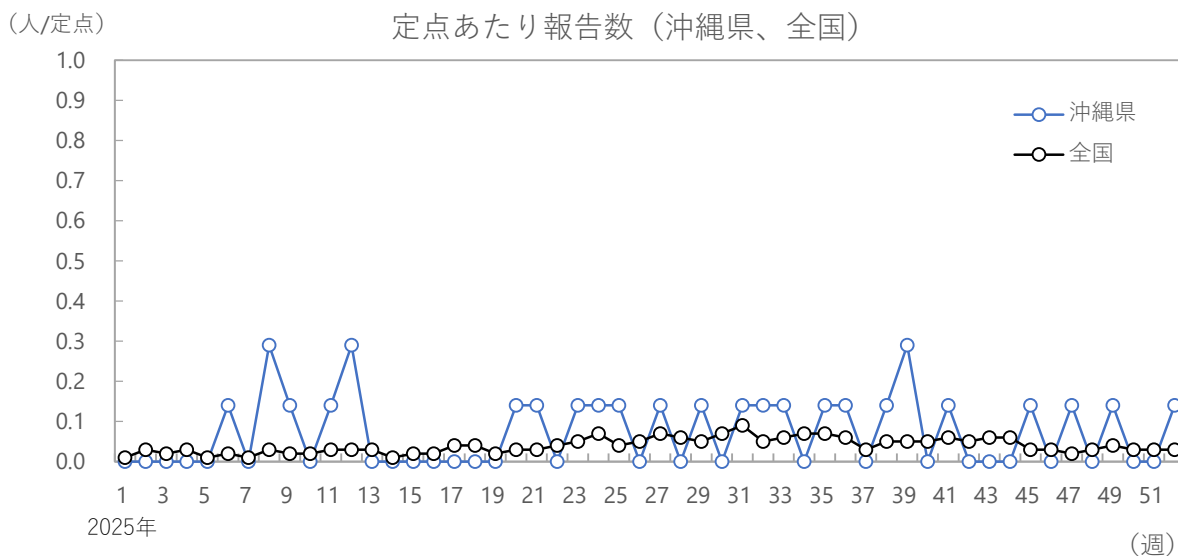

2025年第52週 (12/22～12/28)

マイコプラズマ肺炎

(人)

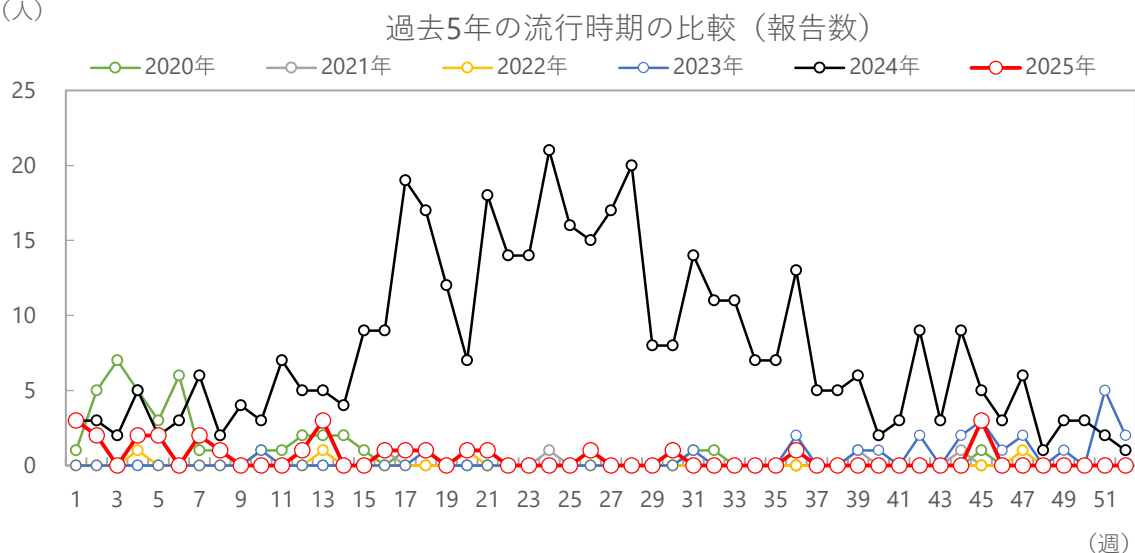

(人/定点)

定点あたり報告数の年次推移

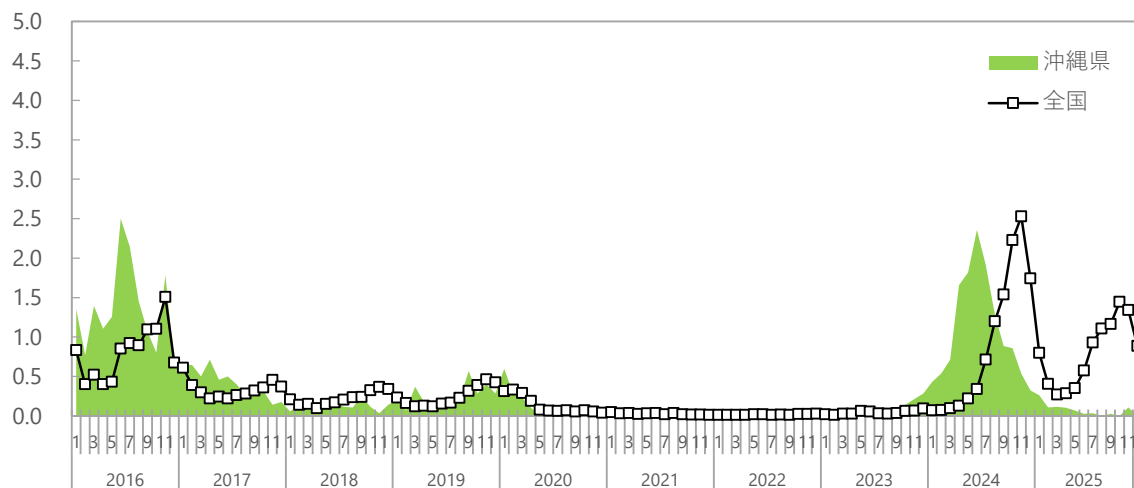

シーズン別の報告数合計

平均報告数 (2025年を除く)	2020年	2021年	2022年	2023年	2024年	2025年
97	43	5	4	25	407	27

(人/定点)

定点あたり報告数（沖縄県、全国）

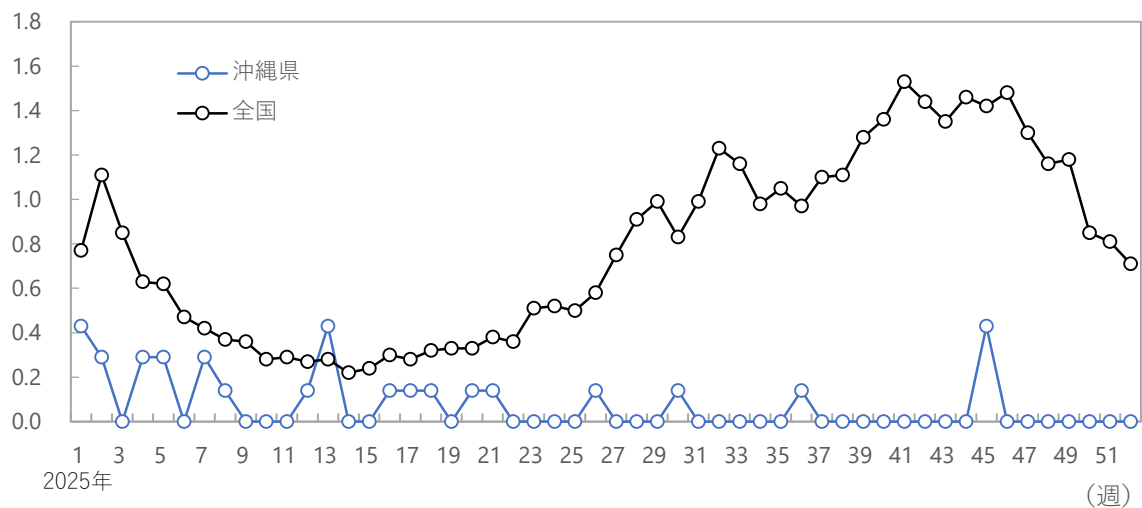

(人/定点)

保健所別定点あたり報告数

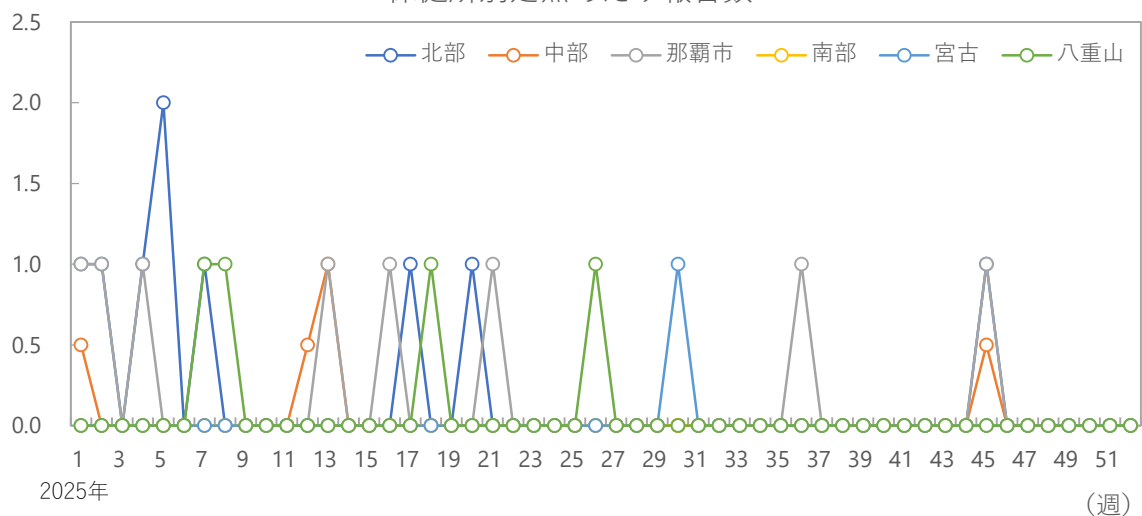

年齢階級別の割合

2025年

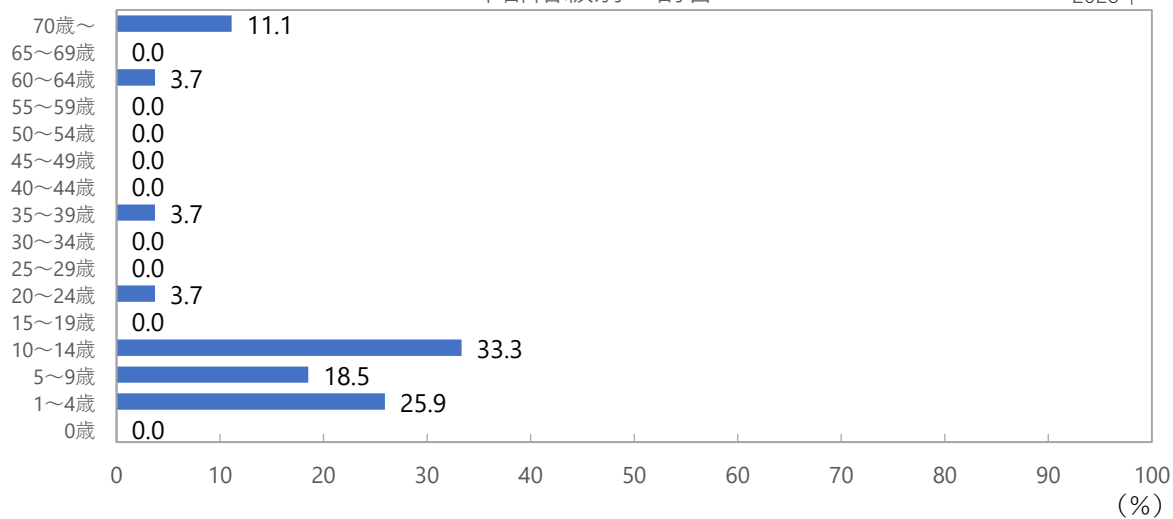

2025年第52週 (12/22～12/28)

クラミジア肺炎

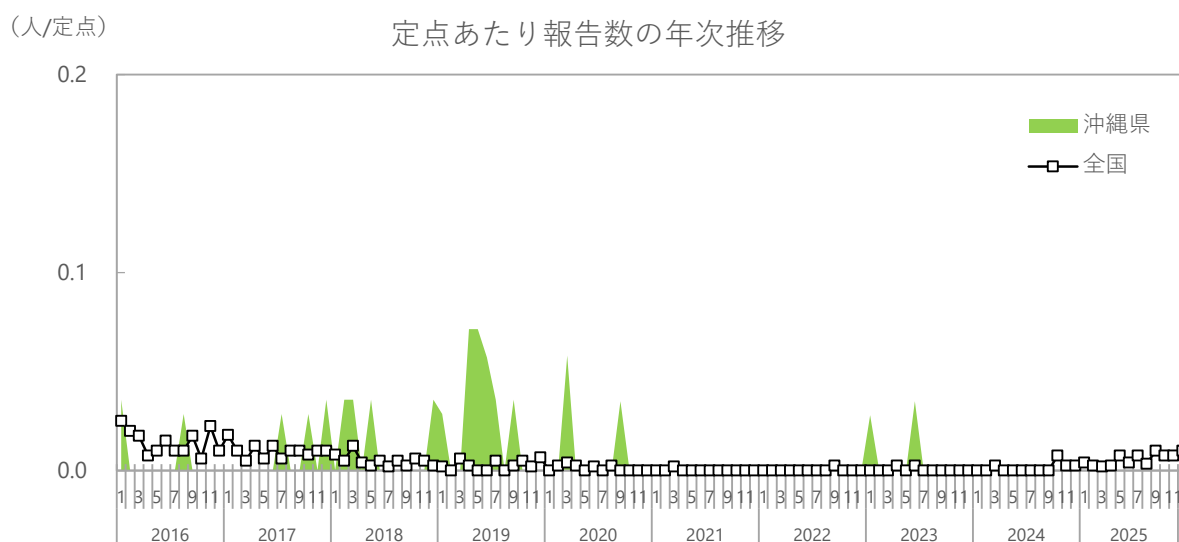
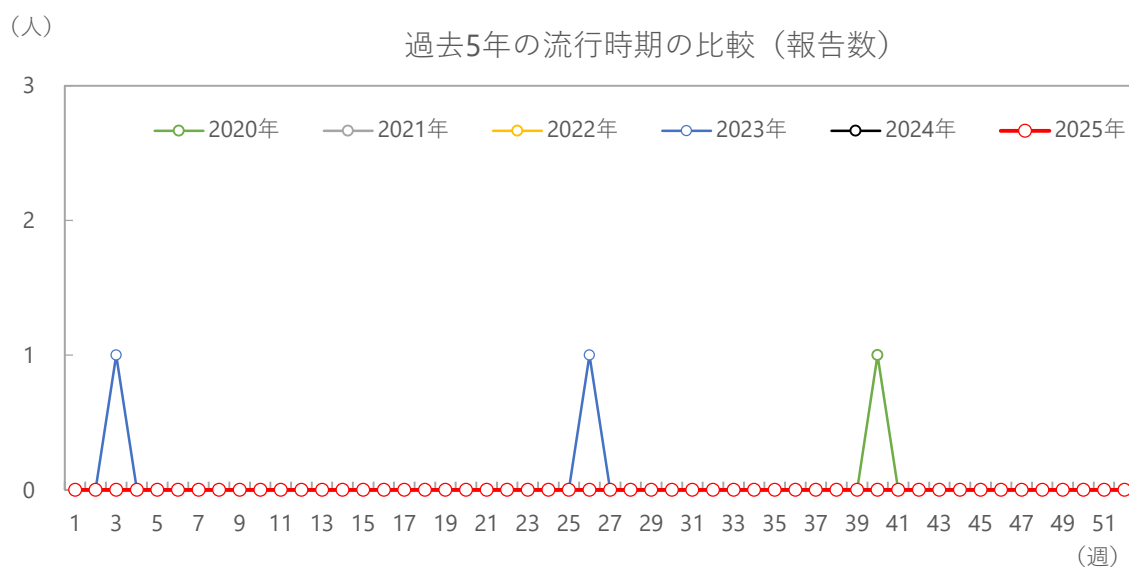

シーズン別の報告数合計

平均報告数 (2025年を除く)	2020年	2021年	2022年	2023年	2024年	2025年
1	1	0	0	2	0	0

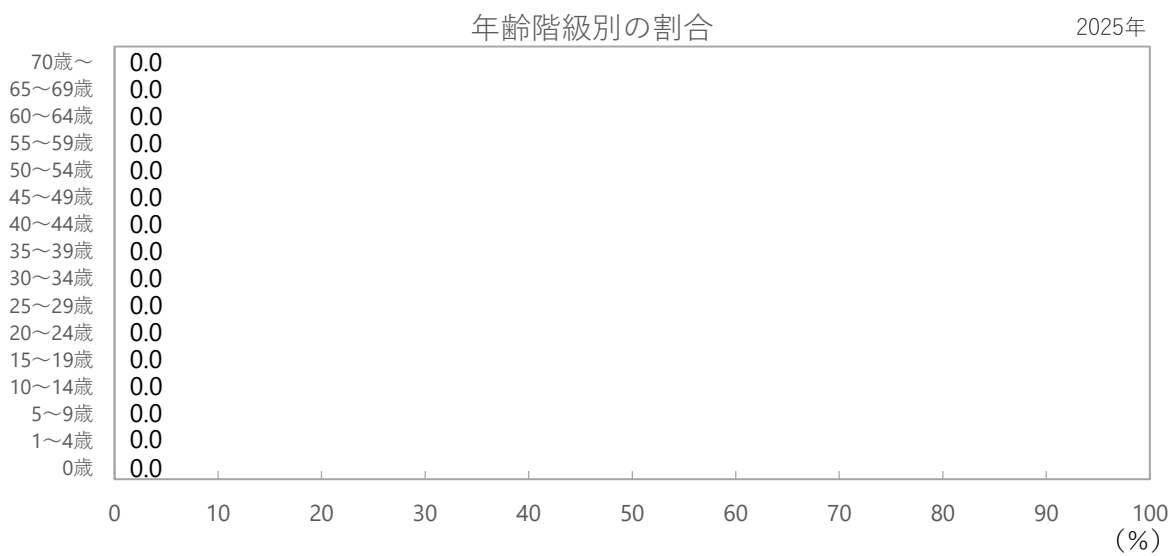
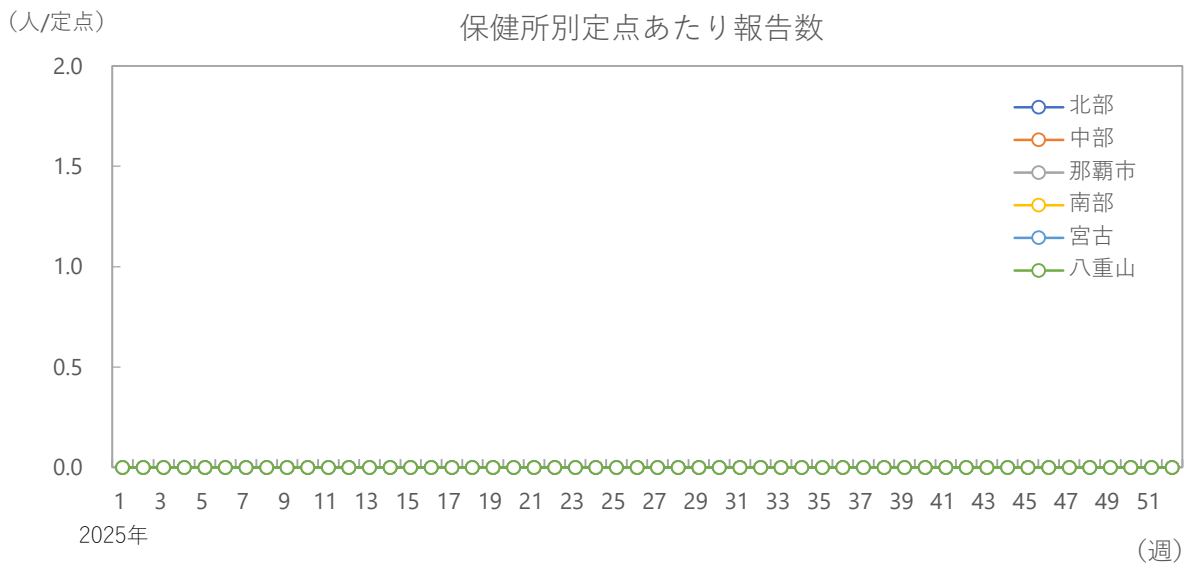
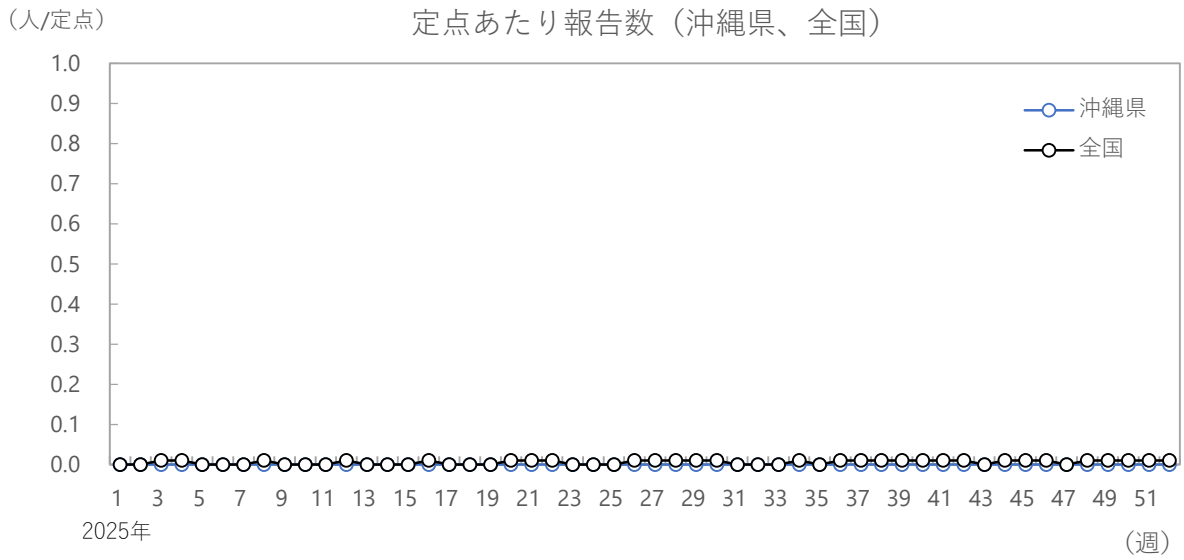

2025年第52週 (12/22～12/28)

感染性胃腸炎（ロタウイルス）

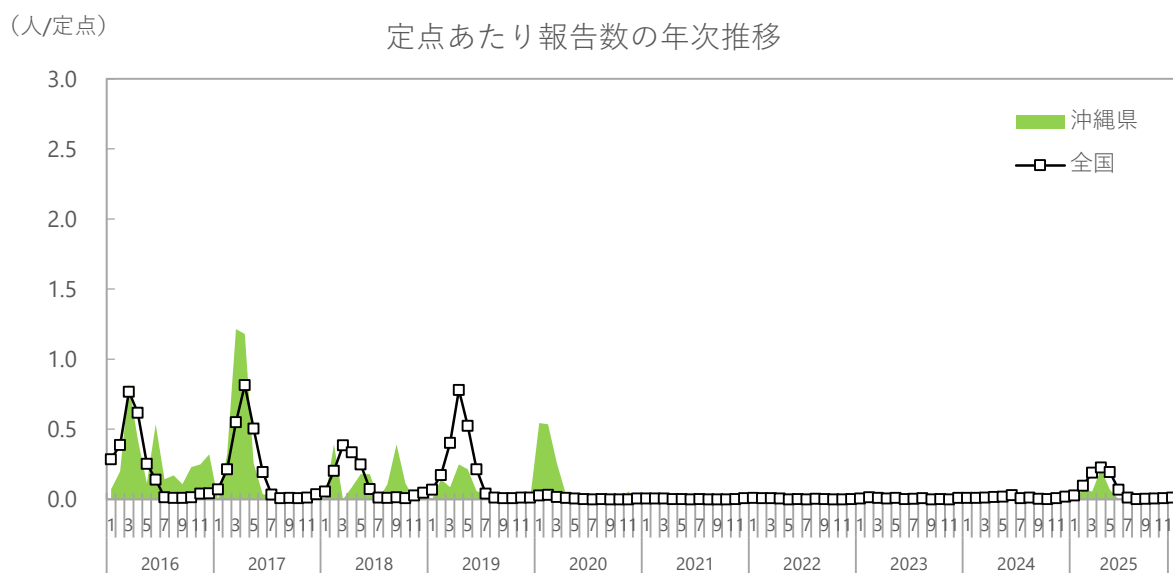
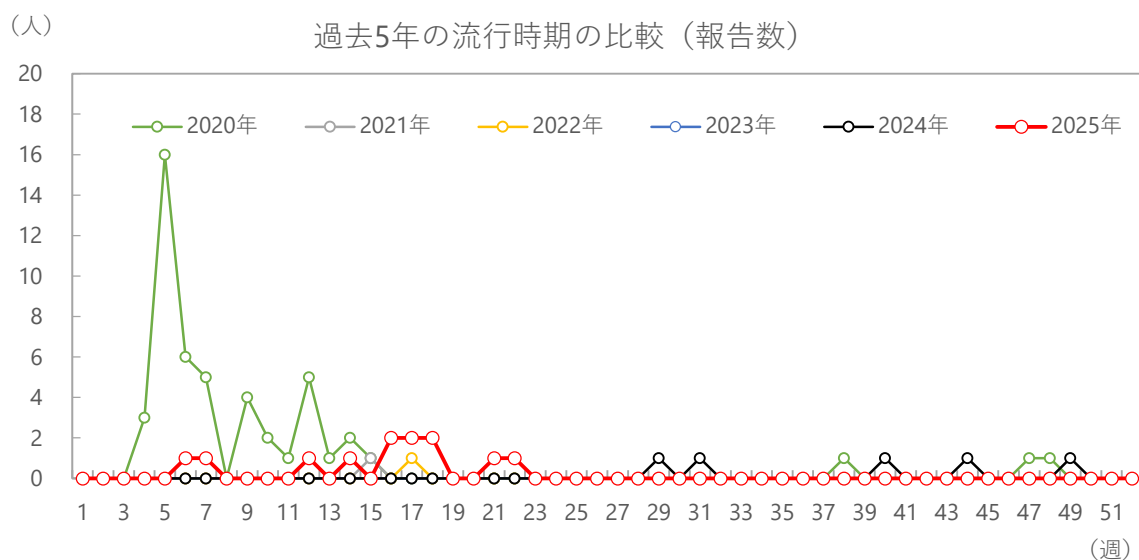

シーズン別の報告数合計

平均報告数 (2025年を除く)	2020年	2021年	2022年	2023年	2024年	2025年
11	49	1	1	0	5	12

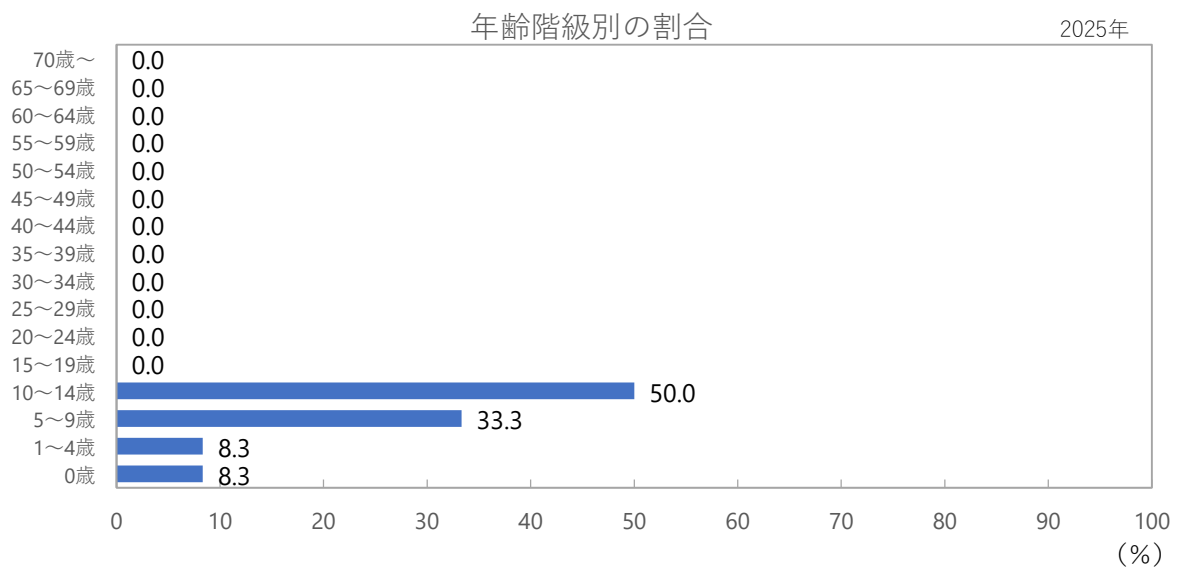
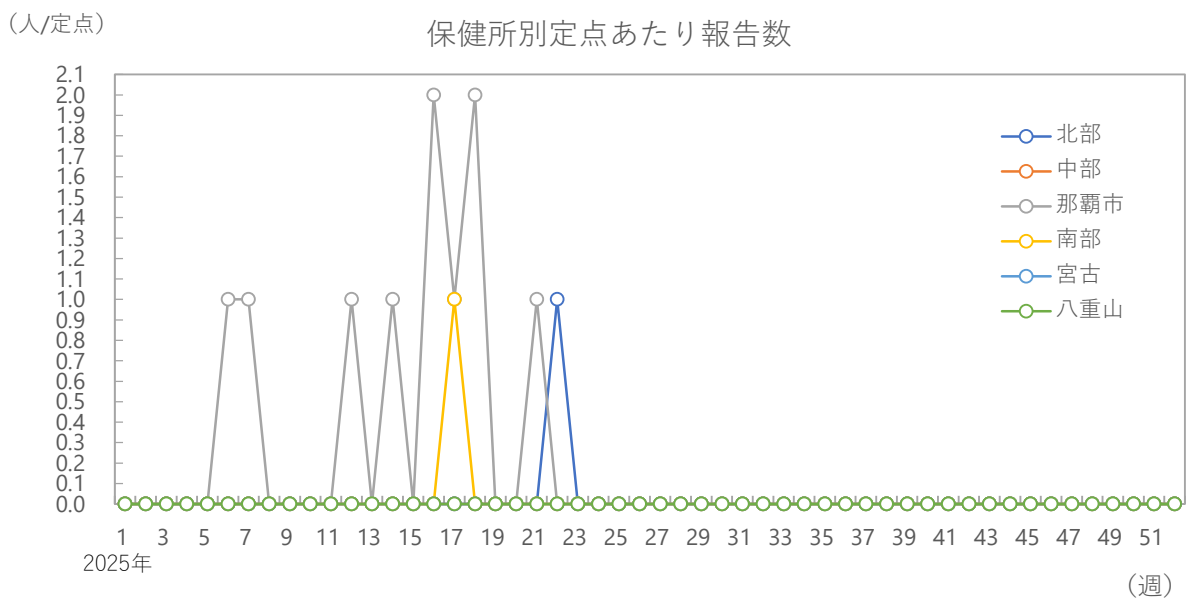
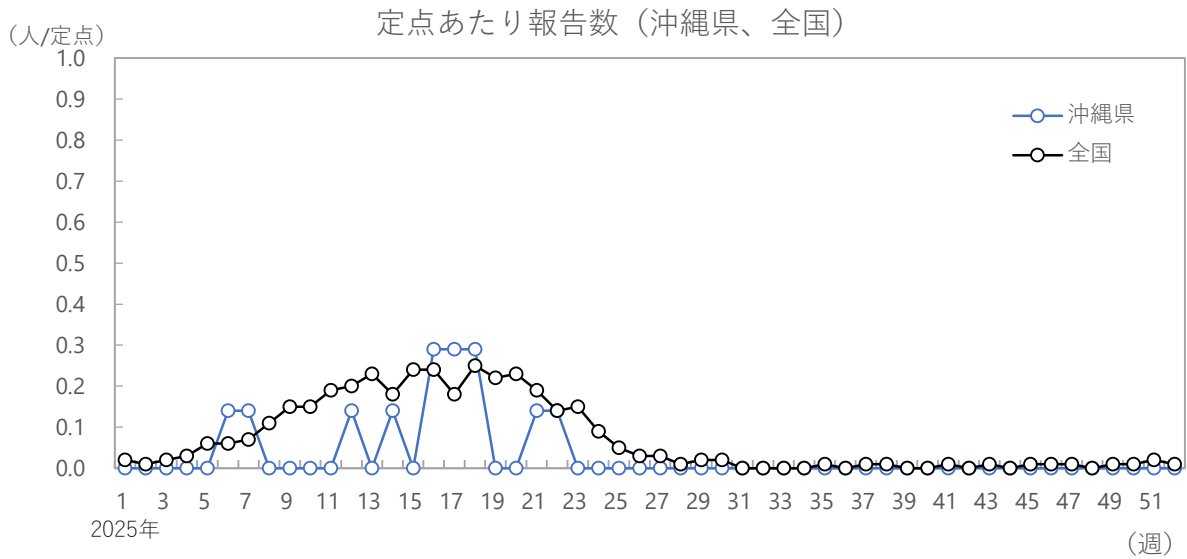

2025年第52週 (12/22～12/28) ※定点による報告は2023年第19週より
COVID-19※

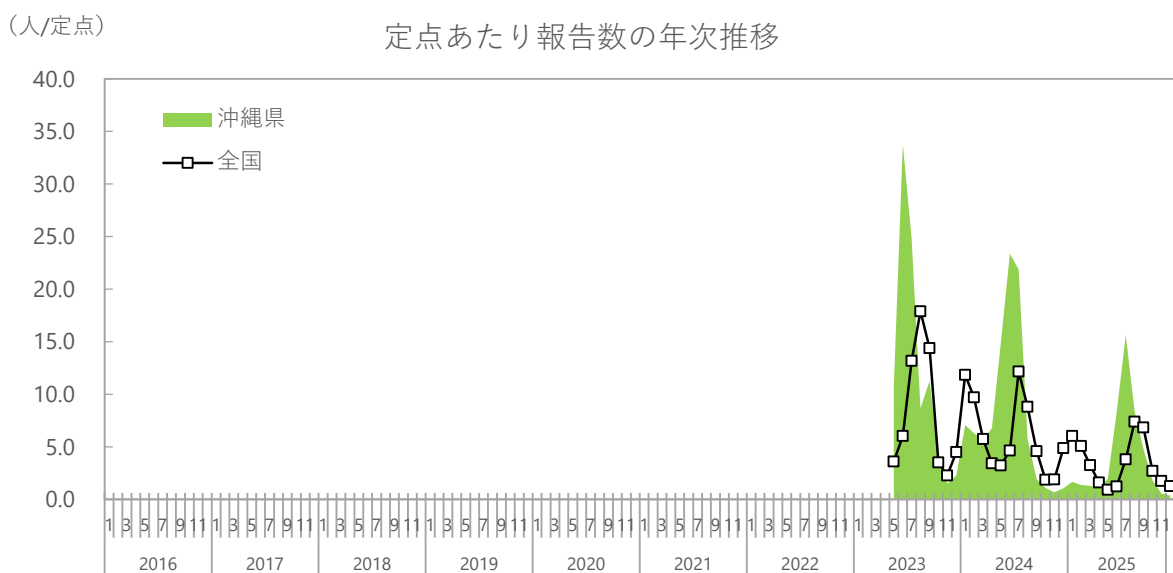
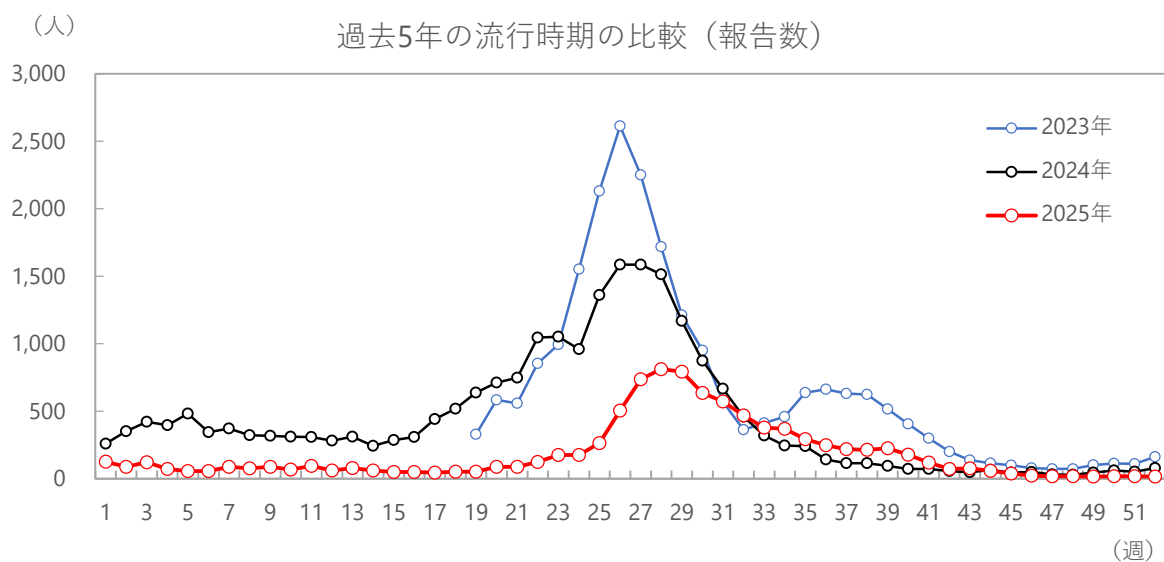

シーズン別の報告数合計

2023年	2024年	2025年
22,585	22,620	9,441

