

沖縄県における新型コロナウイルス感染症の発生状況等について(2023年第27週)

表1：県内及び全国の定点当たりの患者報告数

| | 疫学週 | 第21週 | 第22週 | 第23週 | 第24週 | 第25週 | 第26週 | 第27週 | 参考 2022年第31週 |
|----|---------|-----------|----------|----------|-----------|-----------|----------|---------|-----------------|
| | | 5/22~5/28 | 5/29~6/4 | 6/5~6/11 | 6/12~6/18 | 6/19~6/25 | 6/26~7/2 | 7/3~7/9 | |
| 県 | 定点報告数 | 559 | 853 | 994 | 1,552 | 2,132 | 2,613 | 2,250 | 4,856 |
| | 定点当たり | 10.35 | 15.80 | 18.41 | 28.74 | 39.48 | 48.39 | 41.67 | 89.93 |
| | 総数(推計値) | 2,620 | 4,000 | 4,660 | 7,280 | 10,000 | 12,260 | 10,560 | — |
| 全国 | 定点報告数 | 17,864 | 22,432 | 25,163 | 27,614 | 30,255 | 35,747 | 集計中 | — |
| | 定点当たり | 3.63 | 4.55 | 5.11 | 5.6 | 6.13 | 7.24 | 集計中 | — |

注1) 総数(推計値)は、県全体の一週間での推計感染者数で、22年40週から23年18週までの定点報告割合の逆数(1/0.213)を週ごとの定点報告数に乗じて求めている。

注2) 定点医療機関；54ヵ所（小児科31、内科23）

注3) 「参考」の欄には週別で沖縄県の新規陽性者数が最も多かった22年31週(8/1~8/7)の各計数を記載。

図1:全国と沖縄県の定点当たり患者報告数の推移



表2：保健所別定点報告数(定点当たり)

| | 第21週 5/22～5/28 | 第22週 5/29～6/4 | 第23週 6/5～6/11 | 第24週 6/12～6/18 | 第25週 6/19～6/25 | 第26週 6/26～7/2 | 第27週 7/3～7/9 | 参考 2022年第31週 |
|-----|-------------------|------------------|------------------|-------------------|-------------------|------------------|------------------|-------------------|
| 北部 | 48 (9.60) | 64 (12.80) | 49 (9.80) | 89 (17.80) | 161 (32.20) | 134 (26.80) | 164 (32.80) | 184 (36.80) |
| 中部 | 138 (8.63) | 250 (15.63) | 288 (18.00) | 378 (23.63) | 592 (37.00) | 674 (42.13) | 641 (40.06) | 1,206 (75.38) |
| 南部 | 193 (13.79) | 268 (19.14) | 366 (26.14) | 571 (40.79) | 711 (50.79) | 849 (60.64) | 710 (50.71) | 1,110 (79.29) |
| 那覇市 | 85 (7.08) | 171 (14.25) | 208 (17.33) | 358 (29.83) | 450 (37.50) | 610 (50.83) | 437 (36.42) | 2,114 (176.17) |
| 宮古 | 58 (14.50) | 70 (17.50) | 44 (11.00) | 61 (15.25) | 102 (25.50) | 182 (45.50) | 156 (39.00) | 173 (43.25) |
| 八重山 | 37 (12.33) | 30 (10.00) | 39 (13.00) | 95 (31.67) | 116 (38.67) | 164 (54.67) | 142 (47.33) | 69 (23.00) |
| 合計 | 559 (10.35) | 853 (15.80) | 994 (18.41) | 1,552 (28.74) | 2,132 (39.48) | 2,613 (48.39) | 2,250 (41.67) | 4,856 (89.93) |

表3：年齢階級別定点当たり患者報告数

| | 第21週 5/22～5/28 | 第22週 5/29～6/4 | 第23週 6/5～6/11 | 第24週 6/12～6/18 | 第25週 6/19～6/25 | 第26週 6/26～7/2 | 第27週 7/3～7/9 |
|--------|-------------------|------------------|------------------|-------------------|-------------------|------------------|-----------------|
| 0歳 | 0.13 | 0.43 | 0.15 | 0.65 | 1.26 | 1.06 | 1.07 |
| 1～4歳 | 0.39 | 0.56 | 0.57 | 1.06 | 1.76 | 2.31 | 2.06 |
| 5～9歳 | 0.46 | 0.80 | 1.04 | 1.72 | 2.44 | 3.19 | 3.46 |
| 10～14歳 | 1.19 | 1.26 | 1.54 | 3.02 | 4.26 | 4.56 | 2.72 |
| 15～19歳 | 0.33 | 1.31 | 1.22 | 1.52 | 2.54 | 2.02 | 1.74 |
| 20～29歳 | 1.09 | 1.54 | 1.93 | 2.98 | 3.80 | 4.43 | 3.39 |
| 30～39歳 | 1.15 | 1.80 | 2.07 | 2.87 | 3.57 | 4.96 | 3.61 |
| 40～49歳 | 1.20 | 2.24 | 2.15 | 2.96 | 4.50 | 4.91 | 4.50 |
| 50～59歳 | 0.98 | 1.63 | 2.00 | 3.37 | 3.63 | 5.30 | 4.44 |
| 60～69歳 | 0.93 | 1.09 | 1.57 | 2.43 | 3.61 | 5.04 | 4.50 |
| 70～79歳 | 0.89 | 1.15 | 2.09 | 3.07 | 3.26 | 4.70 | 4.37 |
| 80歳以上 | 1.61 | 2.00 | 2.07 | 3.09 | 4.85 | 5.93 | 5.80 |

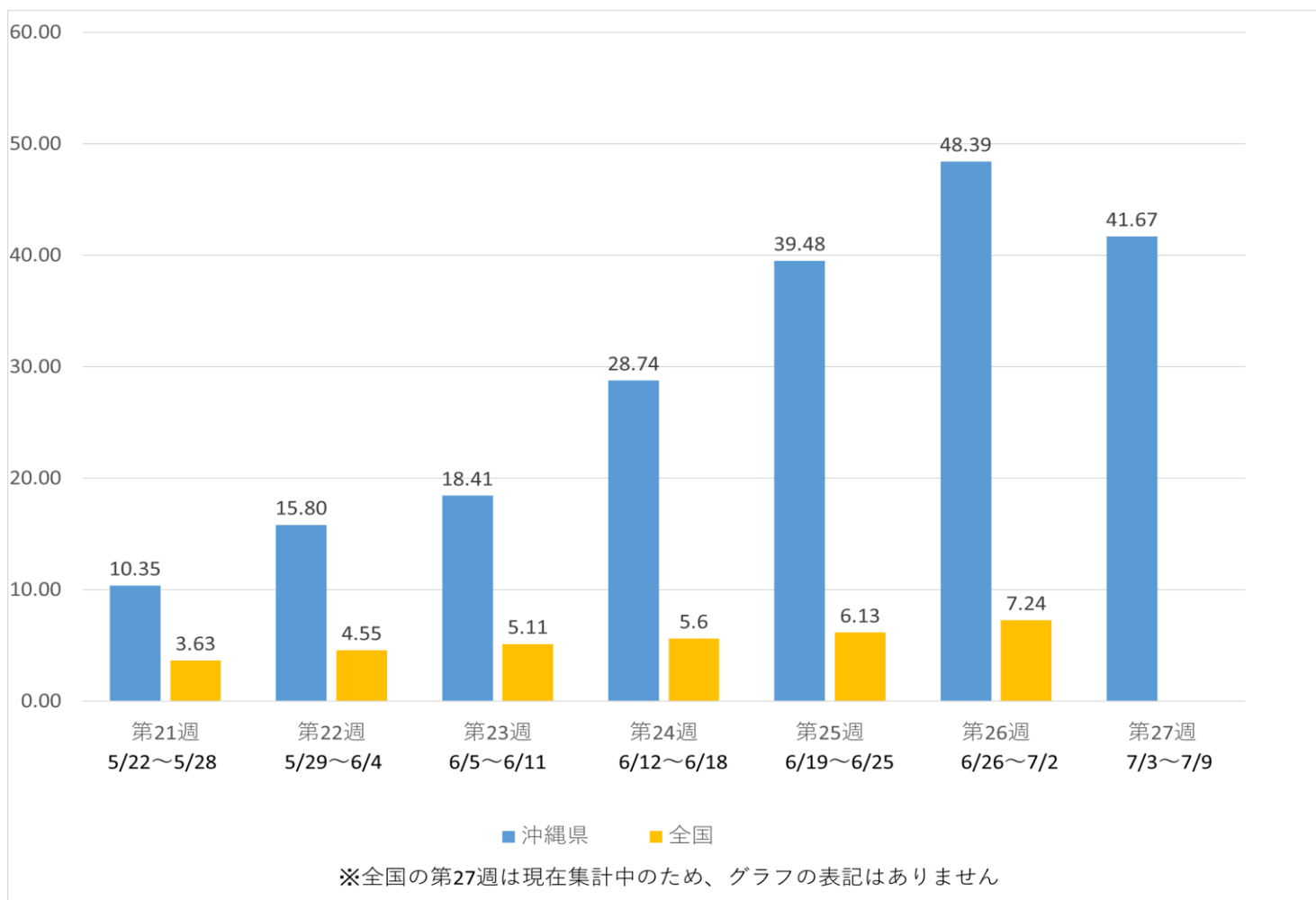
図2:年齢階級別定点当たり患者報告数の推移



表4：療養状況

| 第27週 | 7月3日 | 7月4日 | 7月5日 | 7月6日 | 7月7日 | 7月8日 | 7月9日 |
|--------|------|------|------|------|------|------|------|
| 新規入院者数 | 56 | 72 | 44 | 49 | 58 | 38 | 45 |
| 入院者数 | 1166 | 1140 | 1126 | 1022 | 994 | 971 | 966 |
| 重症者数 | 23 | 20 | 23 | 15 | 18 | 21 | 17 |

注) 第5類移行後の入院者数は、確保病床以外に入院している患者数も含めており、集計対象の範囲が第5類移行前と厳密に接続しない点に留意が必要である。

表5：確保病床利用率

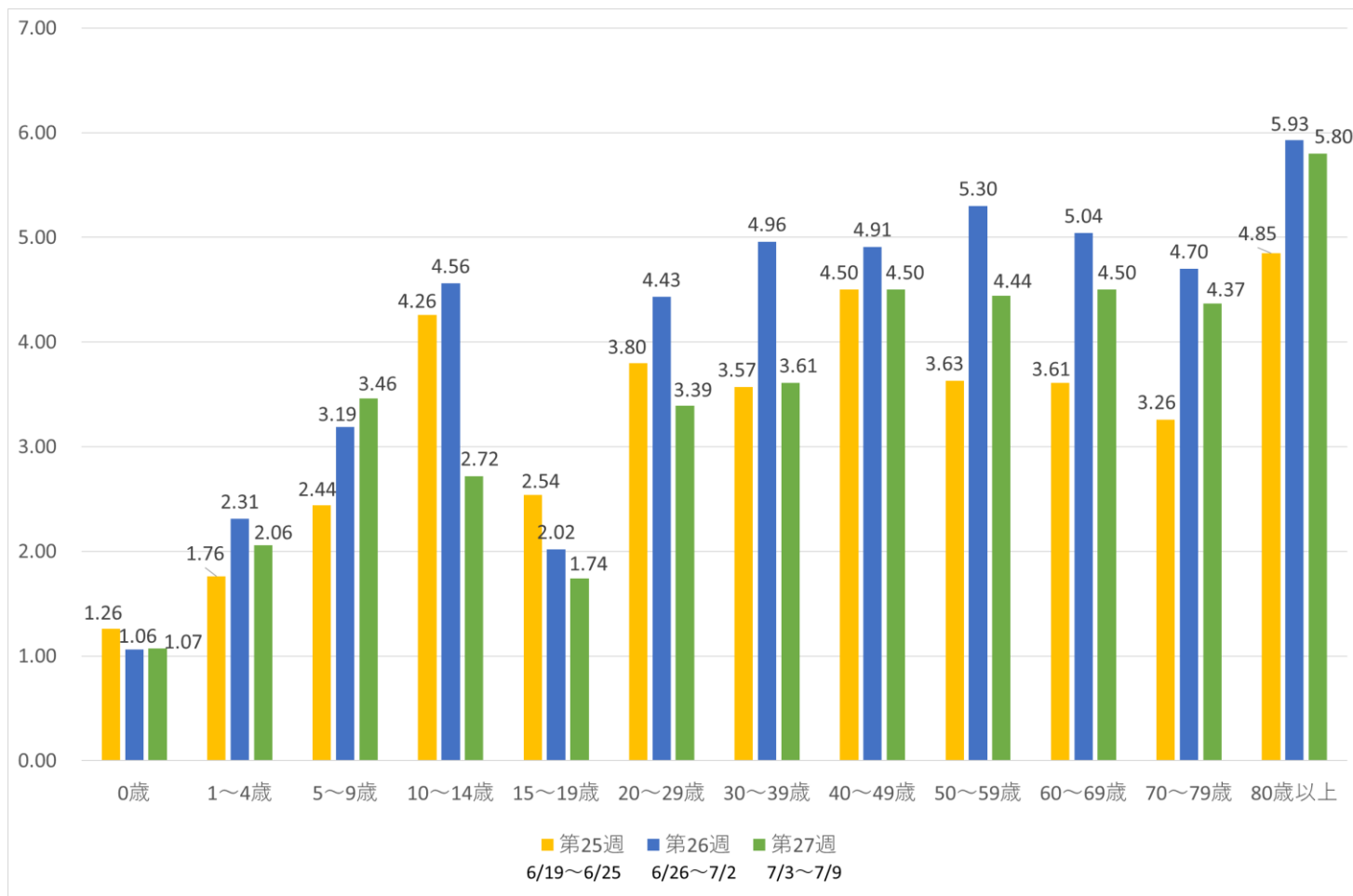
| 第27週 | 7月3日 | 7月4日 | 7月5日 | 7月6日 | 7月7日 | 7月8日 | 7月9日 |
|------|-------|-------|-------|-------|-------|-------|-------|
| 本島 | 77.2% | 78.2% | 81.4% | 78.7% | 76.7% | 76.0% | 75.0% |
| 宮古 | 48.6% | 51.4% | 64.9% | 59.5% | 48.6% | 48.6% | 45.9% |
| 八重山 | 57.7% | 65.4% | 73.1% | 84.6% | 88.5% | 92.3% | 92.3% |
| 県全体 | 74.5% | 75.9% | 80.0% | 77.7% | 75.5% | 75.0% | 73.9% |

注) 確保病床利用率は、重点医療機関等の確保病床における入院者数を確保病床数で除した値を百分率で表している。

表6：ワクチン接種率（7月9日時点）

| | 5月28日 | 6月4日 | 6月11日 | 6月18日 | 6月25日 | 7月2日 | 7月9日 |
|---------------|-------|-------|-------|-------|-------|-------|-------|
| 県全体 1回目 | 72.3% | 72.3% | 72.3% | 72.3% | 72.3% | 72.3% | 72.3% |
| 高齢者 1回目 | 93.5% | 93.5% | 93.5% | 93.5% | 93.5% | 93.6% | 93.6% |
| 県全体 2回目 | 71.6% | 71.6% | 71.6% | 71.6% | 71.6% | 71.6% | 71.6% |
| 高齢者 2回目 | 93.1% | 93.1% | 93.1% | 93.2% | 93.2% | 93.2% | 93.3% |
| 高齢者 令和5年春開始接種 | 7.0% | 10.7% | 14.6% | 19.3% | 22.3% | 26.2% | 29.1% |

注) 県全体の春開始接種対象者は、「65歳以上」と「5歳～64歳の基礎疾患がある者」等となっているが、基礎疾患がある者の割合は、各県でバラつきがあるため、本表では65歳以上の高齢者のみを記載している。