

## IV 市町村母子保健



# 1. 市町村の世帯数及び人口

(表4-1)

保健所名	市町村名	世帯数 (世帯)	人 口		
			総数	男	女
<b>沖 縄 県</b>		<b>557,950</b>	<b>1,422,539</b>	<b>698,277</b>	<b>724,262</b>
<b>北 部 福 祉 保 健 所</b>		<b>42,319</b>	<b>101,416</b>	<b>50,993</b>	<b>50,423</b>
	名 護 市	26,130	<b>61,474</b>	30,671	30,803
	国 頭 村	2,086	<b>4,860</b>	2,439	2,421
	大 宜 味 村	1,353	<b>3,156</b>	1,629	1,527
	大 東 村	717	<b>1,724</b>	956	768
	今 帰 仁 村	3,650	<b>9,263</b>	4,617	4,646
	本 部 町	5,200	<b>13,586</b>	6,890	6,696
	伊 江 村	1,953	<b>4,530</b>	2,295	2,235
	伊 平 屋 村	556	<b>1,321</b>	684	637
	伊 是 名 村	674	<b>1,502</b>	812	690
<b>中 部 福 祉 保 健 所</b>		<b>184,569</b>	<b>490,445</b>	<b>240,260</b>	<b>250,185</b>
	宜 野 湾 市	38,545	<b>94,840</b>	46,007	48,833
	沖 縄 市	51,447	<b>132,694</b>	64,360	68,334
	う る ま 市	41,761	<b>119,095</b>	59,338	59,757
	恩 納 村	4,142	<b>10,423</b>	5,336	5,087
	宜 野 座 村	1,966	<b>5,601</b>	2,770	2,831
	金 武 町	4,508	<b>11,121</b>	5,467	5,654
	読 谷 村	13,611	<b>39,238</b>	19,321	19,917
	嘉 手 納 町	5,062	<b>13,640</b>	6,636	7,004
	北 谷 町	10,763	<b>28,103</b>	13,535	14,568
	北 中 城 村	5,621	<b>16,444</b>	7,840	8,604
	中 城 村	7,143	<b>19,246</b>	9,650	9,596
<b>那 覇 市 保 健 所</b>		<b>137,490</b>	<b>320,719</b>	<b>154,671</b>	<b>166,048</b>
	那 覇 市	137,490	<b>320,719</b>	154,671	166,048
<b>南 部 福 祉 保 健 所</b>		<b>147,555</b>	<b>404,574</b>	<b>200,123</b>	<b>204,451</b>
	浦 添 市	43,599	<b>112,517</b>	54,849	57,668
	糸 満 市	20,903	<b>58,503</b>	29,397	29,106
	豊 見 城 市	21,412	<b>60,846</b>	29,635	31,211
	南 城 市	14,025	<b>40,954</b>	20,684	20,270
	渡 嘉 敷 村	438	<b>734</b>	410	324
	座 間 味 村	538	<b>872</b>	456	416
	粟 国 村	398	<b>825</b>	448	377
	渡 名 喜 村	238	<b>432</b>	251	181
	南 大 東 村	737	<b>1,410</b>	829	581
	北 大 東 村	410	<b>692</b>	441	251
	久 米 島 町	3,677	<b>8,142</b>	4,308	3,834
	西 原 町	12,505	<b>34,862</b>	17,393	17,469
	八 重 瀬 町	9,289	<b>28,473</b>	13,980	14,493
	与 那 原 町	6,868	<b>18,170</b>	8,789	9,381
	南 風 原 町	12,518	<b>37,142</b>	18,253	18,889
<b>宮 古 福 祉 保 健 所</b>		<b>22,798</b>	<b>52,732</b>	<b>25,964</b>	<b>26,768</b>
	宮 古 島 市	22,314	<b>51,614</b>	25,360	26,254
	多 良 間 村	484	<b>1,118</b>	604	514
<b>八 重 山 福 祉 保 健 所</b>		<b>23,219</b>	<b>52,653</b>	<b>26,266</b>	<b>26,387</b>
	石 垣 市	20,371	<b>47,067</b>	23,424	23,643
	竹 富 町	2,143	<b>4,027</b>	2,053	1,974
	与 那 国 町	705	<b>1,559</b>	789	770

注)人口は、平成26年10月1日現在推計人口(総人口)である。

資料: 県企画部統計課

総人口 = 基準人口(総数) + 自然動態(日本人・外国人) + 社会動態(日本人・外国人)

## 2. 市町村別、保健所別妊娠届出状況(平成26年度)

(表4-2)

項目 保健所 市町村	出生数 (26年)	妊娠届出 総数	妊 娠 週 数 ( 月 ) 数												(別掲)		(再掲)		再交付 数
			満11週以内 (第3月以内)		満12週～19週 (第4月～第5月)		満20週～27週 (第6月～第7月)		満28週以上 (第8月以上)		分娩後		不詳		双胎以上 への交付		外国人への 交付		
			数	率	数	率	数	率	数	率	数	率	数	率	数	率	数	率	
<b>全国総数</b>	<b>1,003,539</b>	<b>1,053,444</b>	<b>971,189</b>	<b>92.2</b>	<b>62,790</b>	<b>6.0</b>	<b>8,124</b>	<b>0.8</b>	<b>4,169</b>	<b>0.4</b>	<b>2,614</b>	<b>0.2</b>	<b>4,558</b>	<b>0.4</b>					
<b>沖縄県総数</b>	<b>16,373</b>	<b>17,335</b>	<b>15,085</b>	<b>87.0</b>	<b>1,882</b>	<b>10.9</b>	<b>218</b>	<b>1.3</b>	<b>83</b>	<b>0.5</b>	<b>31</b>	<b>0.2</b>	<b>36</b>	<b>0.2</b>	<b>160</b>	<b>0.9</b>	<b>69</b>	<b>0.4</b>	<b>295</b>
<b>北部保健所</b>	<b>1,055</b>	<b>1,111</b>	<b>971</b>	<b>87.4</b>	<b>95</b>	<b>8.6</b>	<b>22</b>	<b>2.0</b>	<b>5</b>	<b>0.5</b>	<b>1</b>	<b>0.1</b>	<b>17</b>	<b>1.5</b>	<b>5</b>	<b>0.4</b>	<b>9</b>	<b>0.8</b>	<b>12</b>
国頭村	30	42	24	57.1	2	4.8	-	-	-	-	-	-	16	38.1	-	-	2	4.8	-
大宜味村	18	19	16	84.2	2	10.5	-	-	1	5.3	-	-	-	-	-	-	-	-	-
東村	10	14	8	57.1	6	42.9	-	-	-	-	-	-	-	-	-	-	-	-	-
今帰仁村	80	87	74	85.1	9	10.3	4	4.6	-	-	-	-	-	-	1	1.1	-	-	1
本部町	129	128	117	91.4	8	6.3	2	1.6	-	-	-	-	1	0.8	1	0.8	-	-	1
名護市	725	764	684	89.5	61	8.0	14	1.8	4	0.5	1	0.1	-	-	3	0.4	6	0.8	8
伊江村	35	31	29	93.5	2	6.5	-	-	-	-	-	-	-	-	-	-	-	-	2
伊平屋村	15	9	5	55.6	3	33.3	1	11.1	-	-	-	-	-	-	-	-	1	11.1	-
伊是名村	13	17	14	82.4	2	11.8	1	5.9	-	-	-	-	-	-	-	-	-	-	-
<b>中部保健所</b>	<b>5,794</b>	<b>6,116</b>	<b>5,313</b>	<b>86.9</b>	<b>662</b>	<b>10.8</b>	<b>81</b>	<b>1.3</b>	<b>39</b>	<b>0.6</b>	<b>17</b>	<b>0.3</b>	<b>4</b>	<b>0.1</b>	<b>61</b>	<b>1.0</b>	<b>32</b>	<b>0.5</b>	<b>132</b>
恩納村	99	98	78	79.6	17	17.3	2	2.0	1	1.0	-	-	-	-	-	-	10	10.2	10
宜野座村	79	72	62	86.1	7	1.0	1	1.4	-	-	-	-	2	2.8	1	1.4	-	-	6
金武町	141	139	118	84.9	19	13.7	1	0.7	1	0.7	-	-	-	-	1	0.7	-	-	7
うるま市	1,285	1,410	1,205	85.5	166	11.8	27	1.9	10	0.7	2	0.1	-	-	13	0.9	3	0.2	-
沖縄市	1,629	1,764	1,533	86.9	184	10.4	22	1.2	14	0.8	11	0.6	-	-	25	1.4	-	-	52
読谷村	434	430	385	89.5	40	9.3	4	0.9	1	0.2	-	-	-	-	2	0.5	2	0.5	8
嘉手納町	155	138	121	87.7	16	11.6	-	-	1	0.7	-	-	-	-	2	1.4	-	-	7
北谷町	313	337	289	85.8	42	12.5	5	1.5	1	0.3	-	-	-	-	3	0.9	4	1.2	2
北中城村	199	196	170	86.7	21	10.7	3	1.5	2	1.0	-	-	-	-	2	1.0	3	1.5	6
中城村	224	243	224	92.2	17	7.0	1	0.4	1	0.4	-	-	-	-	2	0.8	2	0.8	13
宜野湾市	1,236	1,289	1,128	87.5	133	10.3	15	1.2	7	0.5	4	0.3	2	0.2	10	0.8	8	0.6	21
<b>那覇市保健所</b>	<b>3,306</b>	<b>3,605</b>	<b>3,180</b>	<b>88.2</b>	<b>351</b>	<b>9.7</b>	<b>48</b>	<b>1.3</b>	<b>12</b>	<b>0.3</b>	<b>4</b>	<b>0.1</b>	<b>10</b>	<b>0.3</b>	<b>31</b>	<b>0.9</b>	<b>9</b>	<b>0.2</b>	<b>43</b>
那覇市	3,306	3,605	3,180	88.2	351	9.7	48	1.3	12	0.3	4	0.1	10	0.3	31	0.9	9	0.2	43
<b>南部保健所</b>	<b>5,042</b>	<b>5,224</b>	<b>4,542</b>	<b>86.9</b>	<b>605</b>	<b>11.6</b>	<b>50</b>	<b>1.0</b>	<b>18</b>	<b>0.3</b>	<b>4</b>	<b>0.1</b>	<b>5</b>	<b>0.1</b>	<b>50</b>	<b>0.9</b>	<b>10</b>	<b>0.2</b>	<b>97</b>
浦添市	1,400	1,448	1,258	86.9	174	12.0	12	0.8	4	0.3	-	-	-	-	14	1.0	2	0.1	1
久米島町	70	82	59	72.0	19	23.2	3	3.7	-	-	1	1.2	-	-	-	-	-	-	-
渡嘉敷村	5	11	9	81.8	2	18.2	-	-	-	-	-	-	-	-	-	-	-	-	-
座間味村	10	11	11	100.0	-	-	-	-	-	-	-	-	-	-	-	-	-	-	-
粟国村	8	7	5	71.4	2	28.6	-	-	-	-	-	-	-	-	-	-	-	-	-
渡名喜村	1	3	3	100.0	-	-	-	-	-	-	-	-	-	-	-	-	-	-	-
南大東村	17	14	9	64.3	5	35.7	-	-	-	-	-	-	-	-	1	6.7	-	-	6
北大東村	6	12	10	83.3	2	16.7	-	-	-	-	-	-	-	-	-	-	-	-	-
西原町	356	374	326	87.2	40	10.7	3	0.8	4	1.1	1	0.3	-	-	5	1.3	4	1.1	18
豊見城市	867	884	766	86.7	105	11.9	8	0.9	4	0.5	1	0.1	-	-	14	1.6	1	0.1	26
糸満市	762	739	639	86.5	91	12.3	5	0.7	4	0.5	-	-	-	-	7	0.9	-	-	9
南城市	379	452	373	82.5	70	15.5	7	1.5	1	0.2	-	-	1	0.2	1	0.2	2	0.4	11
与那原町	263	282	254	90.1	23	8.2	1	0.4	-	-	-	-	4	1.4	2	0.7	-	-	3
八重瀬町	355	364	322	88.5	37	10.2	4	1.1	-	-	1	0.3	-	-	3	0.8	-	-	10
南風原町	543	541	498	92.1	35	6.5	7	1.3	1	0.2	-	-	-	-	3	0.6	1	0.2	13
<b>宮古保健所</b>	<b>554</b>	<b>608</b>	<b>524</b>	<b>86.2</b>	<b>68</b>	<b>11.2</b>	<b>6</b>	<b>1.0</b>	<b>8</b>	<b>1.3</b>	<b>2</b>	<b>0.3</b>	<b>-</b>	<b>-</b>	<b>7</b>	<b>1.1</b>	<b>8</b>	<b>1.3</b>	<b>8</b>
宮古島市	546	602	524	87.0	62	10.3	6	1.0	8	1.3	2	0.3	-	-	7	1.1	8	1.3	8
多良間村	8	6	-	-	6	100.0	-	-	-	-	-	-	-	-	-	-	-	-	-
<b>八重山保健所</b>	<b>622</b>	<b>671</b>	<b>555</b>	<b>82.7</b>	<b>101</b>	<b>15.1</b>	<b>11</b>	<b>1.6</b>	<b>1</b>	<b>0.1</b>	<b>3</b>	<b>0.4</b>	<b>-</b>	<b>-</b>	<b>6</b>	<b>0.9</b>	<b>1</b>	<b>0.1</b>	<b>3</b>
石垣市	567	613	500	81.6	99	16.2	10	1.6	1	0.2	3	0.5	-	-	6	1.0	1	0.2	-
竹富町	42	43	42	97.7	1	2.3	-	-	-	-	-	-	-	-	-	-	-	-	3
与那国町	13	15	13	86.7	1	6.7	1	-	-	-	-	-	-	-	-	-	-	-	-

沖縄県健康長寿課調べ(全国については、平成26年度地域保健・健康増進事業報告「地域保健編」)

### 3. 年次別母子(親子)健康手帳交付状況

(表4-3)

年	総交付数	妊娠届出総数	妊娠週数(月)数						出生後交付 (別掲)	双胎以上 の交付 (別掲)	外国人 への交付 (再掲)								
			満11週以内 (第3月以内)	満12週～19週 (第4月～第5月)	満20週～27週 (第6月～第7月)	満28週以上 (第8月以上)	分娩後	不詳											
			数	率	数	率	数	率				数	率	数	率				
昭和	58年	21,076	20,855	8,022	38.5	9,918	47.6	2,137	10.2	755	3.6	23	0.1	221	1.0				
	59年	21,757	21,528	9,148	42.5	9,649	44.8	1,976	9.2	736	3.4	19	0.1	229	1.1				
	60年	21,263	21,037	9,582	45.5	8,947	42.5	1,695	8.1	755	3.6	58	0.3	226	1.1				
	61年	20,846	20,657	10,019	48.5	8,399	40.7	1,517	7.3	696	3.4	26	0.1	189	0.9				
	62年	20,291	20,136	10,416	51.7	7,695	38.2	1,405	7.0	613	3.0	7	0.0	155	0.8				
	63年	19,239	19,050	10,551	55.4	6,755	35.5	1,178	6.2	563	3.0	3	0.0	189	1.0				
平成	元年	18,823	18,653	11,170	59.9	5,986	32.1	1,056	5.7	437	2.3	4	0.0	170	0.9				
	2年	18,078	17,897	10,761	60.1	5,727	32.0	980	5.5	425	2.4	4	0.0	181	1.0				
	3年	18,191	18,007	11,635	64.6	5,263	29.2	723	4.0	380	2.1	6	0.0	184	1.0				
	4年	18,050	17,864	11,574	64.8	4,991	27.9	870	4.9	424	2.4	5	0.0	186	1.0				
	5年	17,955	17,773	11,789	66.3	4,773	26.9	801	4.5	398	2.2	12	0.1	182	1.0				
	6年	17,980	17,807	11,976	67.3	4,611	25.9	821	4.6	397	2.2	2	0.0	173	1.0				
	7年	17,421	17,261	11,826	68.5	4,252	24.6	754	4.4	415	2.4	14	0.1	160	0.9				
	8年	17,679	17,497	12,183	69.6	4,240	24.2	712	4.1	352	2.0	10	0.1	182	1.0				
	9年	17,456	17,282	12,275	71.0	3,991	23.1	695	4.0	299	1.7	22	0.1	174	1.0				
	10年	17,580	17,387	12,560	72.2	3,830	22.0	669	3.8	315	1.8	13	0.1	193	1.1				
	11年	17,300	17,087	12,455	72.9	3,662	21.4	638	3.7	272	1.6	60	0.4	213	1.2				
	12年	17,670	17,502	12,455	71.2	4,073	23.3	649	3.7	295	1.7	30	0.2	168	1.0				
	13年	17,233	17,003	12,232	71.9	3,858	22.7	632	3.7	245	1.4	36	0.2	230	1.3				
	14年	17,157	16,927	12,178	71.9	3,836	22.7	632	3.7	245	1.4	36	0.2	230	1.3				
	15年	16,996	16,767	12,064	72.0	3,838	22.9	530	3.2	267	1.6	68	0.4	229	1.3	155	0.9		
	16年	16,788	16,615	11,341	68.3	4,280	25.8	707	4.3	259	1.6	28	0.2	173	1.0	99	0.6		
	17年	16,848	16,711	12,169	72.8	3,862	23.1	460	2.8	202	1.2	18	0.1	137	0.8	146	0.9		
	18年	17,120	16,962	12,564	74.1	3,721	21.9	474	2.8	194	1.1	9	0.1	158	0.9	143	0.8		
	19年	17,178	17,011	12,678	74.5	3,658	21.5	442	2.6	167	1.0	66	0.4	167	1.0	151	0.9		
	20年	17,234	17,030	12,858	75.5	3,594	21.1	374	2.2	155	0.9	49	0.3	204	1.2	136	0.8		
	21年	18,251	18,026	15,152	84.1	2,264	12.6	373	2.1	139	0.8	82	0.5	16	0.1	225	1.2	143	0.8
	22年	17,686	17,534	14,963	85.3	2,071	11.8	285	1.6	135	0.8	67	0.4	13	0.1	152	0.9	101	0.6
	23年	17,902	17,737	15,092	85.1	2,179	12.3	305	1.7	111	0.6	39	0.2	11	0.1	165	0.9	155	0.9
	24年	17,828	17,644	15,250	86.4	1,984	11.2	254	1.4	112	0.6	33	0.2	11	0.1	184	1.0	106	0.6
	25年	17,356	17,200	14,946	86.9	1,845	10.7	255	1.5	95	0.6	43	0.3	16	0.1	156	0.9	143	0.8
	26年	17,495	17,335	15,085	87.0	1,882	10.9	218	1.3	83	0.5	31	0.2	36	0.2	160	0.9	69	0.4
再掲	19才以下	669	663	455	68.6	145	21.9	49	7.4	10	1.5	4	0.6	0	0.0	6	0.9	2	0.3
	35才以上	4,232	4,164	3,675	88.3	409	9.8	44	1.1	17	0.4	14	0.3	5	0.1	68	1.6	24	0.6

※外国人への交付は平成15年度から集計を行った。  
 ※平成19年度以前の「出生後交付」には、双胎以上への2冊目以降が含まれている。  
 ※平成20・21年度は、「出生後交付」、「双胎以上への交付」を分けて表示している。  
 ※平成22年度からは、「出生後交付」欄を省き、「分娩後交付」と「双胎以上への交付」にて、表示している。

#### 4. 保健所別妊娠届出状況(平成26年度)

(図4-1)

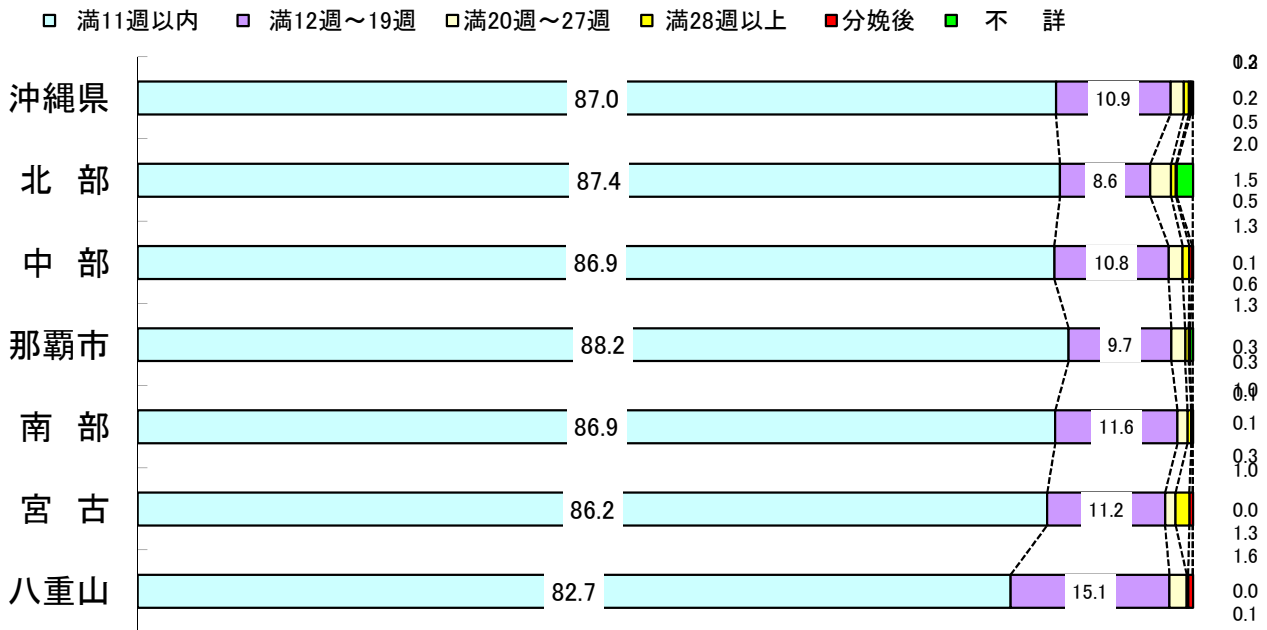

#### 5. 妊娠届出の年次推移

(図4-2)

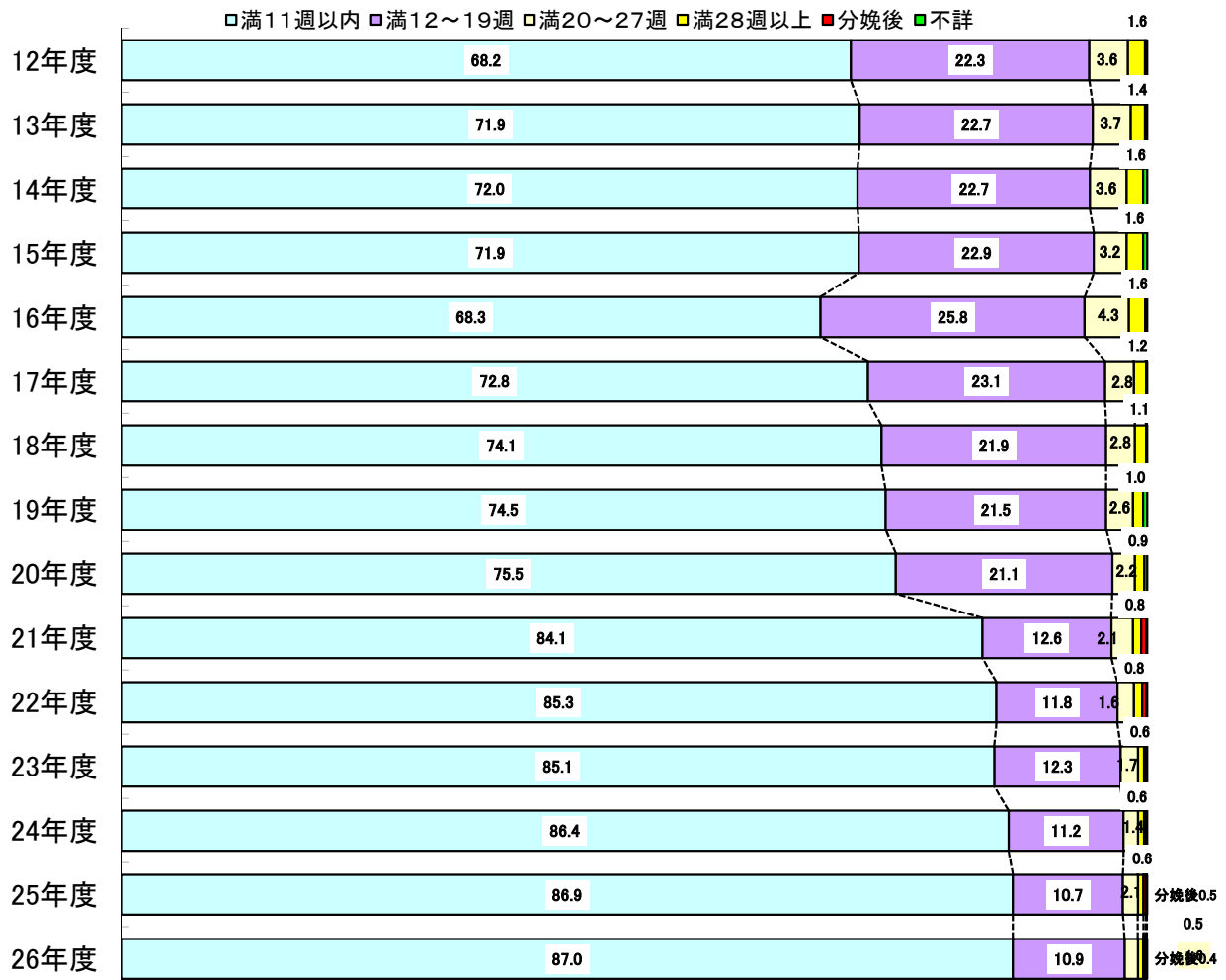

## 6. 19歳以下の妊娠届出の年次推移

分娩後0.8

(図4-3)

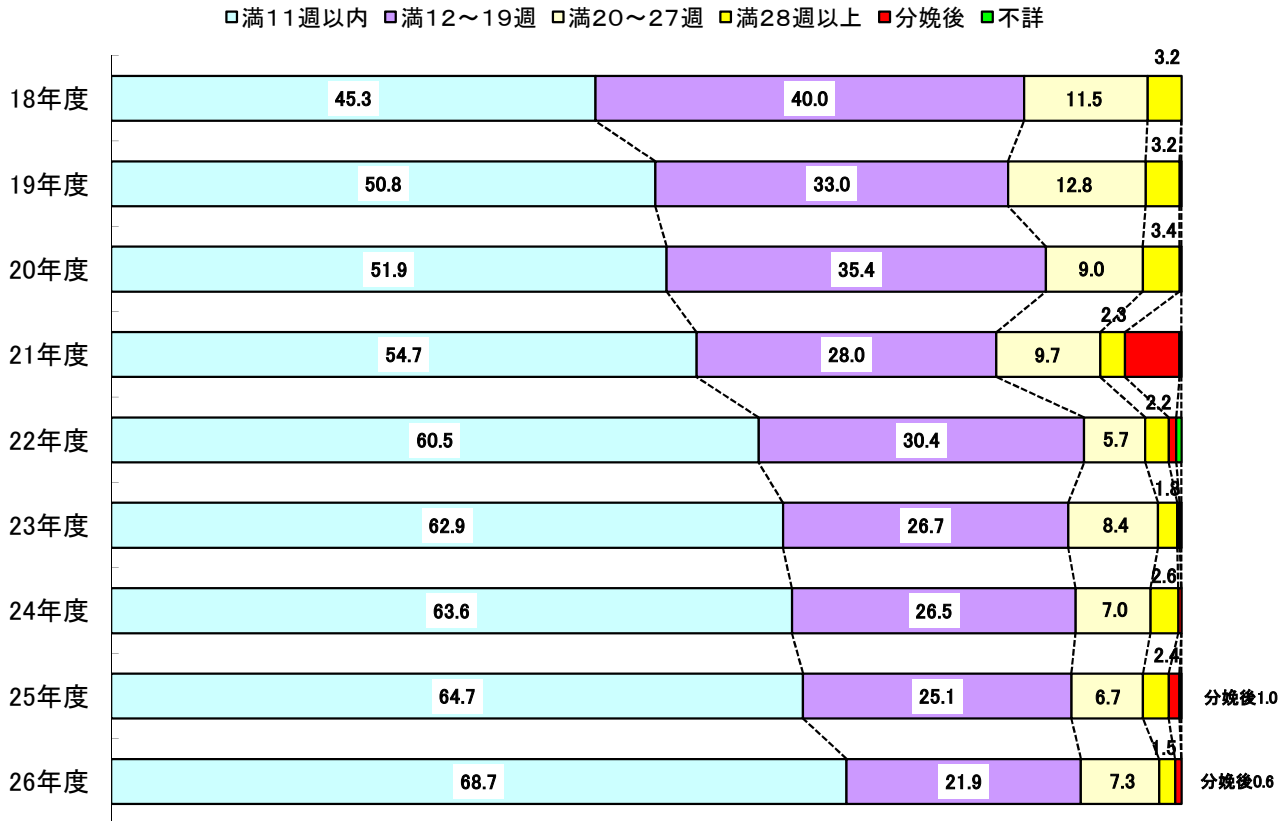

## 7. 35歳以上の妊娠届出の年次推移

(図4-4)

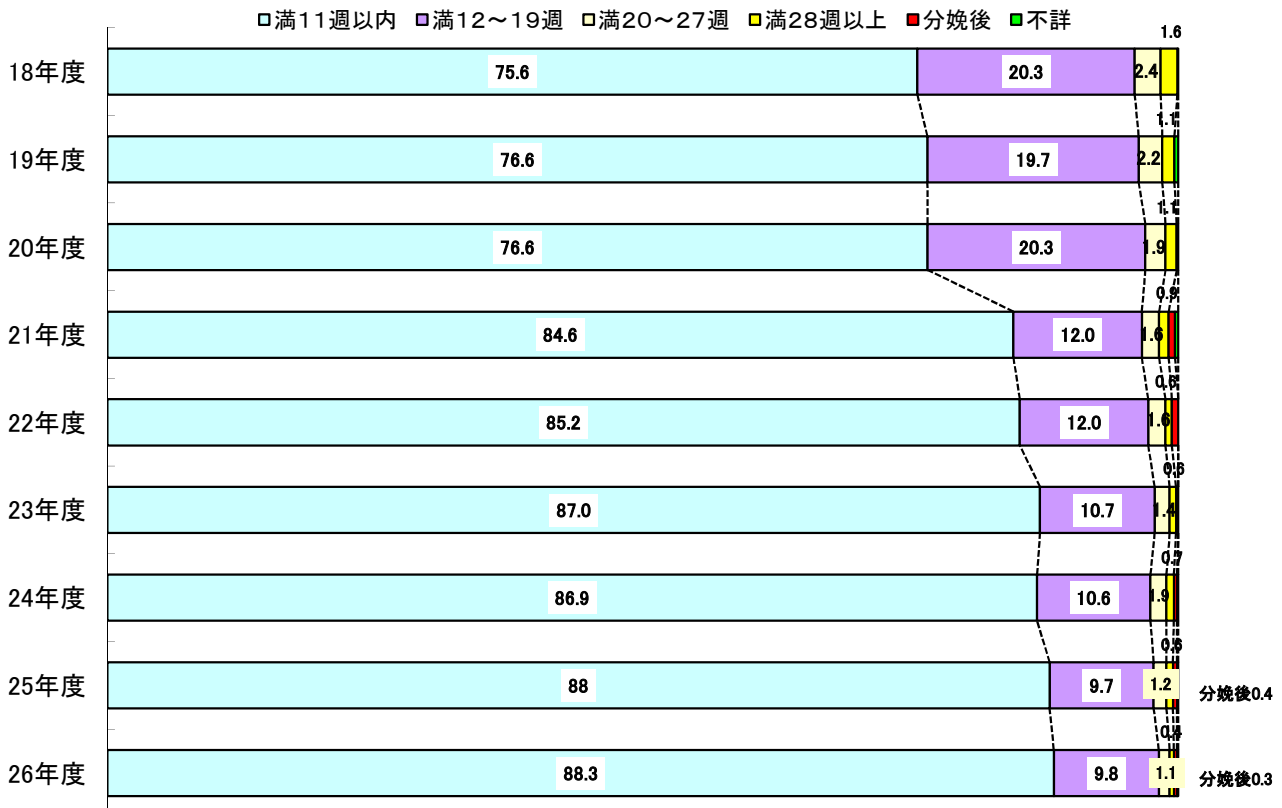

## 8. 市町村別家庭

	訪問指導		妊産婦						乳幼児(計)	
			妊産婦		妊婦		産婦			
	実人員	延人員	実人員	延人員	実人員	延人員	実人員	延人員	実人員	延人員
那覇市	1,765	2,320	705	992	75	115	630	877	919	1,148
浦添市	1,836	1,890	586	600	5	10	581	590	1,242	1,280
糸満市	625	658	65	69	5	6	60	63	558	587
宜野湾市	710	979	217	348	24	32	193	316	480	615
沖縄市	2,134	2,253	1,026	1,085	15	18	1,011	1,067	1,095	1,143
うるま市	1,753	1,955	523	598	26	38	497	560	1,177	1,268
名護市	1,099	1,419	463	563	18	28	445	535	615	823
宮古島市	995	1,305	427	571	28	52	399	519	507	648
石垣市	531	601	251	267	9	9	242	258	268	311
豊見城市	1,469	1,573	556	598	4	9	552	589	910	972
南城市	470	485	2	2	0	0	2	2	468	483
国頭村	54	60	26	31	0	0	26	31	28	29
大宜味村	50	54	18	20	0	0	18	20	32	34
東村	31	42	14	16	3	4	11	12	14	20
今帰仁村	172	200	84	96	1	4	83	92	88	104
本部町	209	210	78	79	21	22	57	57	131	131
伊江村	69	72	34	34	0	0	34	34	35	38
伊平屋村	21	85	7	21	1	1	6	20	8	21
伊是名村	17	19	1	1	1	1	0	0	16	18
恩納村	120	143	40	41	30	30	10	11	80	102
宜野座村	68	70	34	34	0	0	34	34	34	36
金武町	79	131	34	56	2	4	32	52	42	69
読谷村	887	1,081	335	413	15	25	320	388	524	618
嘉手納町	169	227	19	29	5	5	14	24	142	179
北谷町	369	452	122	131	15	17	107	114	245	318
北中城村	127	129	3	3	1	1	2	2	124	126
中城村	432	463	128	144	2	6	126	138	302	317
西原町	235	256	73	86	2	2	71	84	160	168
八重瀬町	366	415	26	41	4	13	22	28	339	373
与那原町	694	696	342	342	1	1	341	341	352	354
南風原町	313	339	29	39	7	11	22	28	281	294
久米島町	61	73	28	33	1	3	27	30	30	34
渡嘉敷村	14	19	7	10	0	0	7	10	7	9
座間味村	25	26	13	13	3	3	10	10	12	13
栗国村	16	16	9	9	9	9	0	0	7	7
渡名喜村	4	13	2	7	1	3	1	4	1	3
南大東村	24	24	12	12	0	0	12	12	12	12
北大東村	32	37	12	13	1	2	11	11	19	23
多良間村	19	29	9	19	7	16	2	3	8	8
竹富町	33	77	13	15	3	3	10	12	18	21
与那国町	18	19	10	10	6	6	4	4	8	9
計	18,115	20,915	6,383	7,491	351	509	6,032	6,982	11,338	12,766



# 訪問指導状況

(表4-4)

種 別									
新生児 (未熟児を除く)		未熟児		乳児 (新生・未熟児除)		幼児		その他 (母子)	
実人員	延人員	実人員	延人員	実人員	延人員	実人員	延人員	実人員	延人員
221	240	49	55	491	606	158	247	141	180
208	214	26	54	975	975	33	37	8	10
30	30	13	13	250	258	265	286	2	2
276	296	34	57	76	139	94	123	13	16
94	100	68	77	899	916	34	50	13	25
52	77	127	146	850	851	148	194	53	89
180	194	25	50	306	393	104	186	21	33
268	330	25	34	145	186	69	98	61	86
187	193	13	13	43	52	25	53	12	23
93	99	33	45	727	758	57	70	3	3
145	145	5	5	311	324	7	9	0	0
1	2	0	0	27	27	0	0	0	0
18	20	0	0	14	14	0	0	0	0
3	3	1	1	10	16	0	0	3	6
41	44	4	8	38	45	5	7	0	0
43	43	3	3	85	85	0	0	0	0
1	1	1	1	32	35	1	1	0	0
1	3	0	0	5	16	2	2	6	43
1	1	0	0	12	12	3	5	0	0
11	11	6	16	63	75	0	0	0	0
2	2	4	4	28	30	0	0	0	0
1	1	11	21	22	36	8	11	3	6
189	191	21	36	178	206	136	185	28	50
40	42	10	13	54	60	38	64	8	19
25	27	9	28	120	144	91	119	2	3
48	48	0	0	69	70	7	8	0	0
90	90	7	12	168	173	37	42	2	2
73	75	11	12	13	14	63	67	2	2
59	63	9	14	247	259	24	37	1	1
193	193	15	15	138	138	6	8	0	0
231	232	5	5	32	40	13	17	3	6
9	9	3	4	15	15	3	6	3	6
0	0	0	0	7	9	0	0	0	0
0	0	0	0	11	12	1	1	0	0
0	0	0	0	7	7	0	0	0	0
0	0	0	0	0	0	1	3	1	3
0	0	0	0	12	12	0	0	0	0
0	0	0	0	12	12	7	11	1	1
3	3	0	0	2	2	3	3	2	2
1	1	0	0	13	16	4	4	2	41
5	5	1	2	1	1	1	1	0	0
2,843	3,028	539	744	6,508	7,039	1,448	1,955	394	658

平成26年度地域保健・健康増進事業報告より

## 9. 市町村母子保健事業

母子保健の向上を図るには、各種の母子保健対策を効率的に実施することが肝要で、特に住民に密着した市町村段階で充実・強化することがより必要である。このような主旨に沿って昭和52年度からメニュー事業として実施されてきた各種母子保健事業が整理統合され、平成2年度には新たに地域母子保健特別モデル事業、平成3年度には思春期における保健・福祉体験学習事業、乳幼児健全発達支援相談指導事業が追加された。

平成7年度には、これらの事業が保健と福祉の両面から子どもが健やかに生まれ育つ環境づくりの基盤整備を総合的に推進するために「子どもにやさしい街づくり事業」として統合され、平成9年度には育児等健康支援事業(児童環境づくり基盤整備事業)へ名称を変更。さらに子どもの心の健康づくり対策事業が加わった。

1歳6か月児健康診査は、昭和52年度に市町村事業として全国的に実施される運びとなったが、本県においては、諸般の事情で昭和53年度から実施している。

妊産婦・乳幼児の保健指導、健康診査、新生児の訪問指導等については、母子保健法の一部改正に伴い、平成9年度より住民により密着した行政として一層その効果が期待できるように配意され、市町村長が行うべき事業となった。

また、市町村母子保健事業に係る国庫補助金は、平成17年度から次世代育成支援対策交付金に一部移行している。さらに、平成23年度には子育て交付金交付対象事業の次世代育成支援対策推進事業へと要綱の改正が行われた。

# 10. 市町村母子保健事業実施状況

(表4-6)

取組内容 保健所 市町村	総 数	子育て支援交付金				一般財源化された事業			旧次世代育成交付金事業		
		特定事業		その他	(5) 業 次 世 代 育 成 支 援 人 材 養 成 事	(6) 業 子 育 て 支 援 ネ ッ ト ワ ー ク 事	(7) 子 ど も の 事 故 防 止 強 化 事 業	(8) 食 育 の 推 進	(9) 思 春 期 保 健 対 策 等 の 推 進	(10) そ の 他 の 事 業	
		(1) 業 (こ 乳 児 家 庭 全 戸 訪 問 事 業 こ ん に ち は 赤 ち ゃ ん 事	(2) 養 育 支 援 訪 問 事 業	(3) フ ア ミ リ ー ・ サ ポ ー ト ・ セ ン タ ー 事 業							(4) 子 ど も を 守 る 地 域 ネ ッ ト ワ ー ク 強 化 事 業
<b>総 計</b>	134	37	14	22	8	0	3	5	18	12	15
<b>北部保健所</b>	23	9	4	2	0	0	0	1	4	1	2
名護市	5	○	○	○					○		○
国頭村	2	○							○		
大宜味村	3	○							○		○
東 村	1	○									
今帰仁村	2	○	○								
本部町	2	○		○							
伊江村	2	○								○	
伊平屋村	4	○	○					○	○		
伊是名村	2	○	○								
<b>中部保健所</b>	47	10	5	8	4	0	0	1	7	8	4
宜野湾市	6	○	○	○	○				○	○	
沖縄市	6	○	○	○	○				○	○	
うるま市	4	○							○	○	○
恩納村	4	○		○						○	○
宜野座村	2	○								○	
金武町	4	○		○					○	○	
読谷村	4	○	○	○					○		
嘉手納町	2	○		○							
北谷町	8	○	○	○	○			○	○	○	○
北中城村	7	○	○	○	○				○	○	○
中城村	0										
<b>那覇市保健所</b>	4	1	1	1	1	0	0	0	0	0	0
那覇市	4	○	○	○	○						
<b>南部保健所</b>	45	12	4	8	3	0	3	2	4	1	8
浦添市	5	○	○	○	○						○
糸満市	4	○	○	○							○
豊見城市	4	○		○			○		○		
南城市	2	○		○							
西原町	6	○		○			○	○	○		○
与那原町	3	○		○	○						
南風原町	7	○	○	○	○			○	○		○
渡嘉敷村	3	○							○		○
座間味村	3	○	○								○
粟国村	0										
渡名喜村	2									○	○
南大東村	2	○					○				
北大東村	2	○									○
久米島町	0										
八重瀬町	2	○		○							
<b>宮古保健所</b>	7	2	0	1	0	0	0	0	2	2	0
宮古島市	4	○		○					○	○	
多良間村	3	○							○	○	
<b>八重山保健所</b>	8	3	0	2	0	0	0	1	1	0	1
石垣市	5	○		○				○	○		○
竹富町	2	○		○							
与那国町	1	○									

# 11. 市町村乳幼児健康診査

	未受診者へのアプローチ方法									記録として残している	未受診理由の件数を分類・集計している	医療機関で受診しているから				保育所で受診しているから		仕事の都合のため	
	把握している	他の健診等の受診	電話確認	訪問			予防接種等で確認	その他	有			件数	有	件数	有	件数	有	件数	
				有	保健師	母子保健推進員													その他
合計	40	8	34	30	26	19	0	15	7	33	18	23	130	18	88	29	911		
国頭村	○	○	○							○	○	○				○			
大宜味村	○		○	○	○					○	○					○	2		
東村	○		○	○	○					○						○			
今帰仁村	○		○	○	○	○				○						○			
本部町	○		○	○				○		○	○	○		○		○			
名護市	○		○	○	○	○		○		○	○	○		○	5	○	47		
伊江村	○		○							○	○	○	1						
伊平屋村	○		○					○		○	○								
伊是名村	○		○	○	○	○		○		○									
恩納村												○				○			
宜野座村	○		○	○	○			○		○	○					○	27		
金武町	○	○	○	○		○				○	○	○	5			○	8		
うるま市	○		○	○	○	○				○	○	○	12	○	15	○	126		
沖縄市	○			○		○			○ ハガキ通知	○		○		○		○			
読谷村	○		○	○	○	○	看護師			○	○								
嘉手納町	○	○	○	○	○					○	○	○	18	○	8	○	90		
北谷町	○	○	○	○	○	○			○ 保育施設との連携	○	○	○	9	○	2	○	24		
北中城村	○	○	○	○	○	○		○		○		○		○		○			
中城村	○		○	○	○	○	看護師	○		○		○		○		○			
宜野湾市	○		○	○	○	○				○		○		○		○			
那覇市	○		○	○	○	○		○		○	○	○	35	○	52	○	411		
浦添市	○		○	○	○	○	助産師 看護師	○	○	○	○	○	29	○	6	○	8		
久米島町	○			○		○													
渡嘉敷村	○		○	○	○			○		○	○								
座間味村	○		○					○		○									
粟国村	○		○					○											
渡名喜村	○		○							○	○								
南大東村	○		○					○		○									
北大東村	○								○ 未受診者は0										
西原町	○			○	○	○				○		○		○		○			
豊見城市	○	○	○	○	○				○	○		○		○		○			
糸満市	○			○	○	○				○	○	○		○		○			
南城市	○		○	○	○		栄養士		○ ハガキでの案内	○	○	○	21			○	165		
与那原町	○		○	○	○					○						○			
八重瀬町	○		○					○				○		○		○			
南風原町	○			○	○	○				○		○		○		○			
宮古島市	○	○	○	○	○	○		○		○		○		○		○			
多良間村	○		○							○									
石垣市	○		○	○	○	○			○ 受診動員ハガキの送付	○		○		○		○			
竹富町	○	○	○	○	○											○			
与那国町	○		○	○	○					○	○					○	3		

における未受診者把握状況

(表4-7)

未受診理由														計	その他(理由)	受診拒否や居住実態不明による未受診があった場合、児童虐待担当部署に報告している		
親が体調不良のため		児が体調不良のため		里帰りしていたため		私用のため		忘れていた		受診拒否		居住実態が把握できないため					その他	
有	件数	有	件数	有	件数	有	件数	有	件数	有	件数	有	件数				有	件数
17	54	34	529	23	24	24	185	23	108	14	14	6	1	14	491	2,535		
		○						○								0		
		○	5			○	1	○	2							10		
○		○		○		○		○						○	3	3	児本人が会場に入ることができなかった	
○		○		○		○		○		○		○				0		
		○	15					○	12			○	1			80		
				○	3	○	2	○	13	○	4					23		
		○														0		
						○	2							○	1	3		
		○		○		○		○								0		
○	3	○	20											○	23	73	低体重出生のため、軍内での受診	
		○	6	○	2	○	2	○	4					○	7	34	子どもが多く、1人では連れて行けない・兄弟児の体調不良等	
		○	113											○	4	270	必要ないと思った	
○		○		○		○		○		○		○				0		
○	27	○	102	○	4	○	69	○	21	○	2			○	66	407	兄弟児の体調不良、兄弟児をあずけられなかった、移動手段がない	
○	3	○	10	○	5	○	13	○	9					○	44	119	前住所地で受診済2件、それ以外はその他として集計	
○		○		○		○		○								0		
○		○		○		○		○		○		○				0		
○	5	○	152	○	2	○	3	○	8	○	1			○	75	744	他市町村で受診済み、妊娠・出産のため、兄弟児の都合、家族の体調不良等	
○	16	○	44	○	2			○	5	○	2			○	200	312	県外・国外に居住、他市町村にて受診済、児の疾患・生涯のため医療機関で受診済み	
																0		
		○	1			○	2									3		
		○	1	○	4											5		
								○	1							0		
		○	1	○	1	○	1									3		
																0		
○		○		○		○		○		○		○				0		
○		○		○		○		○		○		○				0		
○		○	53	○		○	89	○	34	○	2			○	66	430		
○		○		○		○		○		○		○				0		
○		○		○		○		○		○		○				0		
○		○		○		○		○		○		○				0		
○		○	3							○	2					5		
○		○		○		○		○						○		0	親の育児方針	
○		○		○												0		
		○	3	○	1					○	1			○	2	10	島外	

沖縄県健康長寿課調べ

## 12.市町村母子保健推進員活動事業(平成26年度)

(表4-8)

市町村	母子保健推進員数					母子保健推進員活動件数(延べ件数)														その他内容
	助産師	保健師	看護師	その他	計	定例会	研修会	生後4ヶ月までの全戸訪問(こんには赤ちゃん事業)	乳幼児健康診査等の未受診者に対する受診の勧奨	妊産婦の届出の励行	各種申請の相談指導	母子保健の問題点の把握	乳幼児健康診査の補助	両親学級の補助	その他	計				
<b>合計</b>	<b>3</b>	<b>10</b>	<b>12</b>	<b>675</b>	<b>700</b>	<b>372</b>	<b>132</b>	<b>5,942</b>	<b>6,299</b>	<b>1</b>	<b>15</b>	<b>146</b>	<b>3,257</b>	<b>158</b>	<b>2,769</b>	<b>19,091</b>				
国頭村	-	-	-	10	10	2	2	-	-	-	-	-	6	-	7	17	離乳食実習、幼児歯科検診			
大宜味村	-	-	-	5	5	12	2	14	10	-	-	-	20	15	-	73				
東村	-	-	-	6	6	5	3	-	-	-	-	-	4	2	2	16	歯科検診の補助			
今帰仁村	-	-	-	21	21	5	2	-	87	-	-	-	30	23	-	147				
本部町	-	-	-	19	19	5	4	44	-	-	-	-	12	-	1	66	赤ちゃん訪問の際連絡つかず地区担当へ報告、地区担当が訪問			
名護市	-	-	-	46	46	7	2	-	80	-	-	-	172	12	60	333	集団予防接種受付、離乳食実習補助			
伊江村	-	-	-	8	8	4	1~3	-	-	-	-	-	3	-	-	7	育児サークル・講演会での託児、予防接種通知の配布			
伊平屋村	-	-	-	5	5	8	2	3	1	-	-	-	16	-	-	30				
伊是名村	-	-	-	5	5	1	1	-	-	-	-	-	3	-	11	16				
恩納村	-	-	-	16	16	9	2	65	-	-	-	-	16	-	350	442	福祉健康まつり、思春期保健教室、妊婦訪問、乳幼児健康診査配布			
宜野座村	-	-	-	12	12	11	3	43	362	-	-	-	31	19	-	469				
金武町	-	-	-	10	10	9	3	140	45	-	-	3	12	12	8	232	思春期保健体験学習の補助、歯科検診の補助			
うるま市	-	-	2	51	53	11	-	458	529	-	-	42	419	-	8	1,467	思春期教室の補助			
沖縄市	-	-	1	39	40	6	6	95	79	未把握	未把握	未把握	288	-	129	603	離乳食教室補助107件、乳幼児発達相談補助2件、健診事後教室要員20件			
読谷村	-	-	-	23	23	12	5	106	114	-	-	-	132	3	59	431	離乳食実習、集団予防接種補助、保育まつりへの参加、乳幼児健康診事後教室補助など			
嘉手納町	-	-	-	22	22	12	5	131	-	-	-	-	9	26	-	19	202	親子教室補助12回、離乳食教室補助6回、むし歯ゼロの子表彰補助1回		
北谷町	-	-	-	21	21	12	8	251	379	-	-	-	192	6	78	926	育児学級、双子ママの集い、小学校体験学習、健診事後教室			
北中城村	-	-	-	19	19	12	3	166	117	-	-	-	84	-	50	432	離乳食実習、赤ちゃん抱っこ体験、健康展の補助			
中城村	-	-	1	16	17	12	-	177	109	-	-	-	20	-	-	318				
宜野湾市	-	-	-	26	26	10	2	1,174	1,763	-	-	-	73	30	51	3,103	育児学級、離乳食実習、健診事後教室、2歳児歯科検診、思春期ふれあい体験学習、未熟児学級			
那覇市	-	-	-	46	46	12	7	-	1,379	-	-	-	439	-	594	2,431	役員会、理事会、保育ボランティア、思春期教室等			
浦添市	-	-	-	37	37	10	3	687	320	-	-	19	330	-	25	1,394	ベビースクール、クリスマス会、養護環境			
久米島町	-	-	-	7	7	12	1	-	-	-	-	-	-	-	-	13				
渡嘉敷村	-	-	-	3	3	12	1	-	-	-	-	-	2	-	2	17	母子調理実習補助			
座間味村	-	-	1	2	3	-	-	2	2	-	2	-	-	-	221	227	予防接種予診票配布			
栗国村	-	-	-	-	-	-	-	-	-	-	-	-	-	-	-	-				
渡名喜村	-	-	-	1	1	10	-	-	-	-	-	-	2	-	10	22	育児交流会			
南大東村	-	-	-	1	1	-	1	-	-	-	-	1	1	-	-	3				
北大東村	-	-	-	3	3	11	2	7	-	-	-	-	2	-	-	22				
西原町	-	5	-	-	5	12	1	340	374	-	-	5	110	-	-	842				
豊見城市	-	2	1	25	28	12	17	276	-	-	-	-	41	-	83	429	役員会、イベントや式典参加、親子教室・経過観察クリニック・乳幼児健康相談、離乳食実習の補助、乳児健診・1歳半健診での絵本やパンフレット配布			
糸満市	-	-	-	26	26	12	3	343	182	-	-	3	174	-	96	813	健診事後教室、離乳食実習、予防接種の補助			
南城市	-	-	-	31	31	11	2	241	-	-	-	-	84	-	-	338				
与那原町	-	-	-	19	19	10	1	238	21	-	-	-	35	-	41	346	育児学級の補助			
八重瀬町	1	-	1	17	19	8	2	28	-	-	-	-	33	-	87	158	予防接種(MR)接種勧奨訪問			
南風原町	-	-	2	-	2	12	14	385	85	-	-	26	50	18	-	590				
宮古島市	1	1	-	31	33	39	9	116	36	-	-	34	64	6	30	334	・がんばれ歯ブラシハーマン(寸劇)等、保育所・幼稚園・小学校へ普及活動 ・住民健診、婦人健診、研修会等の子ども預かり			
多良間村	-	-	-	4	4	-	-	2	1	1	-	1	4	-	-	9				
石垣市	1	-	3	32	36	12	13	374	224	-	13	3	321	12	747	1,719	母子保健相談指導事業(両親学級を除く)補助等			
竹富町	-	-	-	5	5	-	-	24	-	-	-	-	3	-	-	27				
与那国町	-	2	-	5	7	12	-	12	-	-	-	-	3	-	-	27				

※母子保健推進員活動件数に関しては、各市町村で把握、集計された件数を掲載している。

### 13. 妊産婦栄養強化事業

(表4-9)

事項 保健所 市町村	支給実人員						合計	牛乳又は粉乳以外で 支給しているもの (その他)について
	妊産婦			乳幼児				
	牛乳	粉乳	その他	牛乳	粉乳	その他		
<b>総数</b>		<b>2</b>	<b>2</b>		<b>51</b>		<b>55</b>	
<b>北部保健所</b>	-	-	-	-	-	-	-	
国頭村	-	-	-	-	-	-	-	
大宜味村	-	-	-	-	-	-	-	
東村	-	-	-	-	-	-	-	
今帰仁村	-	-	-	-	-	-	-	
本部町	-	-	-	-	-	-	-	
名護市	-	-	-	-	-	-	-	
伊江村	-	-	-	-	-	-	-	
伊平屋村	-	-	-	-	-	-	-	
伊是名村	-	-	-	-	-	-	-	
<b>中部保健所</b>	-	<b>2</b>	<b>2</b>	-	<b>45</b>	-	<b>49</b>	
恩納村	-	-	-	-	-	-	-	
宜野座村	-	-	-	-	-	-	-	
金武町	-	-	-	-	-	-	-	
うるま市	-	-	-	-	4	-	4	
沖縄市	-	-	-	-	29	-	29	
読谷村	-	-	-	-	-	-	-	
嘉手納町	-	-	-	-	-	-	-	
北谷町	-	-	2	-	10	-	12	サプリメントの支給
北中城村	-	-	-	-	-	-	-	
中城村	-	-	-	-	-	-	-	
宜野湾市	-	2	-	-	2	-	4	
<b>那覇市保健所</b>	-	-	-	-	-	-	-	
那覇市	-	-	-	-	-	-	-	
<b>南部保健所</b>	-	-	-	-	<b>4</b>	-	<b>4</b>	
浦添市	-	-	-	-	-	-	-	
久米島町	-	-	-	-	-	-	-	
渡嘉敷村	-	-	-	-	-	-	-	
座間味村	-	-	-	-	-	-	-	
粟国村	-	-	-	-	-	-	-	
渡名喜村	-	-	-	-	-	-	-	
南大東村	-	-	-	-	-	-	-	
北大東村	-	-	-	-	-	-	-	
西原町	-	-	-	-	-	-	-	
豊見城市	-	-	-	-	1	-	1	
糸満市	-	-	-	-	-	-	-	
南城市	-	-	-	-	-	-	-	
与那原町	-	-	-	-	-	-	-	
八重瀬町	-	-	-	-	-	-	-	
南風原町	-	-	-	-	3	-	3	
<b>宮古保健所</b>	-	-	-	-	-	-	-	
宮古島市	-	-	-	-	-	-	-	
多良間村	-	-	-	-	-	-	-	
<b>八重山保健所</b>	-	-	-	-	<b>2</b>	-	<b>2</b>	
石垣市	-	-	-	-	2	-	2	
竹富町	-	-	-	-	-	-	-	
与那国町	-	-	-	-	-	-	-	

沖縄県健康長寿課調べ

# 14. 母親学級及び両親学級等の事業内容

(表4-10)

項目 保健所 市町村	食育の ための実習		分娩準備の ための実習		母乳保育普及 のための実習		育児実習		母と子の 遊びと運動		その他		
	回数	人数	回数	人数	回数	人数	回数	人数	回数	人数	回数	人数	内容
<b>総数</b>	<b>178</b>	<b>1,735</b>	<b>66</b>	<b>743</b>	<b>48</b>	<b>519</b>	<b>122</b>	<b>1,382</b>	<b>149</b>	<b>1,389</b>	<b>59</b>	<b>650</b>	
<b>北部保健所</b>	<b>21</b>	<b>153</b>	<b>4</b>	<b>53</b>	-	-	<b>9</b>	<b>137</b>	<b>13</b>	<b>175</b>	<b>2</b>	<b>27</b>	
国頭村	3	14	-	-	-	-	-	-	12	173	-	-	
大宜味村	4	18	-	-	-	-	3	61	1	2	-	-	
東村	-	-	-	-	-	-	-	-	-	-	-	-	
今帰仁村	4	49	-	-	-	-	-	-	-	-	2	27	ピアママ教室：小児科医師による病氣と 予防接種の講話、ヨガ講師による美ママ エクササイズ
本部町	4	28	-	-	-	-	-	-	-	-	-	-	
名護市	4	34	4	53	-	-	6	76	-	-	-	-	
伊江村	-	-	-	-	-	-	-	-	-	-	-	-	
伊平屋村	2	10	-	-	-	-	-	-	-	-	-	-	
伊是名村	-	-	-	-	-	-	-	-	-	-	-	-	
<b>中部保健所</b>	<b>48</b>	<b>438</b>	<b>24</b>	<b>269</b>	<b>24</b>	<b>250</b>	<b>39</b>	<b>527</b>	<b>14</b>	<b>345</b>	<b>26</b>	<b>217</b>	
恩納村	-	-	-	-	-	-	-	-	-	-	-	-	
宜野座村	6	30	-	-	-	-	-	-	2	28	-	-	
金武町	3	10	3	8	3	11	3	10	-	-	-	-	
うるま市	-	-	-	-	-	-	-	-	-	-	-	-	
沖繩市	9	68	9	108	9	108	18	239	12	317	-	-	
読谷村	3	12	3	15	3	15	3	23	-	-	6	22	うぶ声教室
嘉手納町	6	45	-	-	-	-	-	-	-	-	-	-	
北谷町	3	19	3	35	3	24	3	35	-	-	6	47	妊婦及びパートナーと先輩パパ・ママ& 赤ちゃんとの交流・妊婦及びパートナー に対するカウンセラーによる育児講話
北中城村	-	-	-	-	-	-	-	-	-	-	-	-	
中城村	-	-	-	-	-	-	-	-	-	-	-	-	
宜野湾市	18	254	6	103	6	92	12	220	-	-	14	148	のびっこ親子教室(健診事後教室)未熟児 学級
<b>那覇市保健所</b>	<b>13</b>	<b>283</b>	-	-	-	-	-	-	-	-	<b>3</b>	<b>179</b>	
那覇市	13	283	-	-	-	-	-	-	-	-	3	179	
<b>南部保健所</b>	<b>67</b>	<b>801</b>	<b>9</b>	<b>66</b>	<b>6</b>	<b>38</b>	<b>48</b>	<b>388</b>	<b>122</b>	<b>869</b>	<b>11</b>	<b>194</b>	
浦添市	10	151	-	-	-	-	-	-	-	-	8	175	マタニティスクール、赤ちゃん(未熟児)教 室
久米島町	-	-	-	-	-	-	-	-	-	-	-	-	
渡嘉敷村	-	-	-	-	-	-	-	-	-	-	-	-	
座間味村	-	-	-	-	-	-	-	-	-	-	-	-	
粟国村	-	-	-	-	-	-	-	-	-	-	-	-	
渡名喜村	-	-	-	-	-	-	-	-	-	-	-	-	
南大東村	1	5	-	-	-	-	-	-	104	624	-	-	
北大東村	-	-	-	-	-	-	-	-	-	-	-	-	
西原町	7	91	-	-	-	-	-	-	12	157	-	-	
豊見城市	12	149	-	-	-	-	-	-	-	-	-	-	
糸満市	-	-	3	19	-	-	3	22	-	-	3	19	マタニティ教室「妊娠中の過ごし方につ いて」
南城市	-	-	-	-	-	-	-	-	-	-	-	-	
与那原町	-	-	-	-	-	-	-	-	-	-	-	-	
八重瀬町	13	134	-	-	-	-	39	265	-	-	-	-	
南風原町	24	271	6	47	6	38	6	101	6	88	-	-	
<b>宮古保健所</b>	<b>7</b>	<b>19</b>	<b>12</b>	<b>229</b>	<b>6</b>	<b>106</b>	<b>6</b>	<b>141</b>	-	-	<b>6</b>	<b>134</b>	
宮古島市	6	12	12	229	6	106	6	141	-	-	6	134	赤ちゃん広場(生後2ヶ月児と保護者を 対象とした事業)
多良間村	1	7	-	-	-	-	-	-	-	-	-	-	
<b>八重山保健所</b>	<b>35</b>	<b>324</b>	<b>17</b>	<b>126</b>	<b>12</b>	<b>125</b>	<b>20</b>	<b>189</b>	-	-	<b>14</b>	<b>78</b>	
石垣市	12	44	12	111	12	125	11	121	-	-	12	68	両親学級(口腔ケア講話、妊婦体操)
竹富町	23	280	5	15	-	-	9	68	-	-	2	10	
与那国町	-	-	-	-	-	-	-	-	-	-	-	-	

沖縄県健康長寿課調べ



## 15. 市町村母子保健事業実施状況（次世代育成支援対策推進事業実績）

### 1) 乳児家庭全戸訪問事業(こんにちは赤ちゃん事業)

○H26年度実施市町村と実施内容

(表4-11)

市町村	項目	取組内容
名護市	①訪問している者(職種) ②対象者 ③内容	保健師・看護師・すくすくベビー訪問員(保育士・その他) 生後2か月以上のすべての児 ①母と子の健康状態の確認 ②母子保健事業や予防接種の紹介・案内 ③育児相談
国頭村	①訪問している者(職種) ②対象者 ③内容	保健師 0歳児 児と母の健康状態や生活環境、育児状況の把握や制度、予防接種等の説明
大宜味村	①訪問している者(職種) ②対象者 ③内容 ④備考	保健師・助産師 出生児すべて 体重測定・母乳分泌の確認・育児方法・家族計画・家庭内状況の把握 交付金は活用していない
東村	①訪問している者(職種) ②対象者 ③内容 ④備考	保健師 生後4ヶ月児とその母親 生後4ヶ月児のいる家庭へ全戸訪問 交付金の活用なし
今帰仁村	①訪問している者(職種) ②対象者 ③内容	保健師・助産師 生後4ヶ月までの乳児のいる家庭 産後の母子への保健指導、情報提供、育児相談等
本部町	①訪問している者(職種) ②対象者 ③内容	保健師、看護師、母子保健推進員 生後4か月までの乳児 戸別訪問にて、体調面、育児に関する相談等を実施
伊江村	①訪問している者(職種) ②対象者 ③内容	保健師 全件対象 児の体重測定・育児不安に対するフォロー・予防接種の計画表の説明・配布
伊平屋村	①訪問している者(職種) ②対象者 ③内容	保健師 4ヶ月未満の乳児及びその保護者 発育の確認と育児に対する相談、予防接種や健診の進め方
伊是名村	①訪問している者(職種) ②対象者 ③内容	保健師 生後4か月までの乳児がいる家庭 1. 育児に関する不安や悩みを聴き、子育て支援に関する情報を提供する。 2. ふれあいデーの紹介、乳児健診、離乳食実習、予防接種の予定表や医療費助成等の説明。 3. 母子の健康状態、心身の様子、養育環境、支援状況等の把握をする。
宜野湾市	①訪問している者(職種) ②対象者 ③内容	母子保健推進員、保健師 生後4ヶ月までの乳児がいるすべての家庭 子育てに関する情報提供や乳児と保護者の心身状況及び養育環境の把握・助言を介した健全な育成環境の確保

1) 乳児家庭全戸訪問事業(こんにちは赤ちゃん事業)

○H26年度実施市町村と実施内容

(表4-11)

市町村	項目	取組内容
沖縄市	①訪問している者(職種) ②対象者 ③内容	保健師・助産師・訪問員(母子保健推進員・保育士・看護師・歯科衛生士など) 生後4ヶ月未満の乳児のいる全世帯 母子保健事業・予防接種事業・その他育児サービスの紹介(子育て応援本配布)、育児相談、体重測定、母乳相談、産後の経過や家族計画指導、乳幼児の事故予防、家庭環境・両親の養育能力の把握、児や兄弟児の発達確認、保護者の育児の悩みの聴取など
うるま市	①訪問している者(職種) ②対象者 ③内容	助産師、母子保健推進員、保健師 助産師:第1子または2000g~2499gのもの 母子保健推進員:全数 保健師:1999g以下の新生児または前述(若年等)におけるケース対応や産科医療機関からの依頼ケース 生後4か月までの乳児のいる家庭を訪問しさまざまな不安や悩みを聞き、子育て支援に関する情報提供などを行うとともに、親子の心身の状況や養育環境などの把握や助言を行い、支援が必要な家庭に対しては適切なサービス提供につなげるもの
恩納村	①訪問している者(職種) ②対象者 ③内容	母子保健推進員、保健師、助産師 生後4か月までの乳児のいる全家庭 母子の健康状態の確認、育児環境の確認、育児相談ならびに子育て支援に関する情報提供、ガーゼやパンフレットの配布
宜野座村	①訪問している者(職種) ②対象者 ③内容	保健師、保健推進員 生後4か月までの乳児がいる家庭 家庭状況の把握及び子育て支援に関する情報の提供と、支援の必要な家庭に対しては適切なサービス提供につなげる
金武町	①訪問している者(職種) ②対象者 ③内容 ④備考	事業は実施しているが、交付金の活用はしていない。
読谷村	①訪問している者(職種) ②対象者 ③内容	母子保健推進員、助産師、保健師、看護師 村内在住の生後4か月までの乳児がいる家庭 母子の健康状態の把握を行うとともに様々な不安や悩みを聞き、子育て支援に関する情報提供を行う。
嘉手納町	①訪問している者(職種) ②対象者 ③内容	母子保健推進員、保健師 生後4か月未満の乳児のいる全家庭 生後4か月未満の乳児のいる家庭を訪問し、赤ちゃんや家庭の様子の確認、情報提供、不安や悩みの聞き取り等を行う。
北谷町	①訪問している者(職種) ②対象者 ③内容	母子保健推進員・助産師・保健師・社会福祉士 町内に住所を有する生後4か月までの乳児のいる全ての世帯 乳児の発育状況確認、保護者の心身の状況ならびに養育状況の確認、育児に関する不安・悩みの傾聴と相談・子育て支援に関する情報提供
北中城村	①訪問している者(職種) ②対象者 ③内容	母子保健推進員 生後4ヶ月までの乳児のいる家庭 出産後の育児不安が高い時期に家庭訪問をすることで、子育ての不安やお母さんのフォロー等を行い、ゆとりを持って子育てができるように支援する。

1) 乳児家庭全戸訪問事業(こんにちは赤ちゃん事業)

○H26年度実施市町村と実施内容

(表4-11)

市町村	項目	取組内容
中城村	①訪問している者(職種) ②対象者 ③内容	母子保健推進員、保健師 生後2か月～4か月未満の乳児 育児相談、各種母子保健事業案内
那覇市	①訪問している者(職種) ②対象者 ③内容	養成講座を修了し、師長より委嘱を受けたこんにちは赤ちゃん訪問員 生後4カ月までの乳児のいる全ての家庭 生後4カ月までの乳児のいる全ての家庭を訪問し、子育て支援に関する情報提供や養育環境等の把握を行い、支援が必要な家庭に対しては適切なサービス提供に結びつけることを目的としている。
浦添市	①訪問している者(職種) ②対象者 ③内容 ④備考	保健師、助産師、看護師、母子保健推進委員 浦添市に住所を有する生後4カ月未満の乳児のいるすべての家庭 育児に関する不安や悩みの聴取及び相談、子育てに関する情報提供、要支援家庭に対する提供サービスの検討及び関係機関との連絡調整 〈保育緊急確保事業費補助金〉
渡嘉敷村	①訪問している者(職種) ②対象者 ③内容	保健師 生後4ヶ月までの乳児 家庭訪問
座間味村	①訪問している者(職種) ②対象者 ③内容	保健師・母子推進員 生後4ヶ月未満の乳児がいる家庭 発達障害確認、育児・母乳相談、各種申請のお知らせ、ブックスタートの案内(絵本配布)、予防接種・乳幼児相談等母子保健事業の紹介
渡名喜村	①訪問している者(職種) ②対象者 ③内容	母子保健推進員、保健師 生後4ヶ月までの乳児のいる家庭 育児や発達についての不安、悩みを聴く
南大東村	①訪問している者(職種) ②対象者 ③内容	保健師 概ね生後2～5ヶ月の乳児 計測、予防接種の説明、EPDS、乳健案内など
北大東村	①訪問している者(職種) ②対象者 ③内容 ④備考	保健師、母子推進員 全ての乳児 問診票によるチェックと乳児の体重測定等、母子の写真を撮り村民へ紹介
久米島町	①訪問している者(職種) ②対象者 ③内容	助産師、保健師 生後4ヶ月未満の乳児のいる家庭 家庭訪問による保健指導
糸満市	①訪問している者(職種) ②対象者 ③内容	保健師、助産師、母子保健推進員 生後4カ月までの乳児のいる全ての家庭 子育てに関する情報提供、乳児及びその保護者の心身の状況及び養育環境の把握、育児に対する不安や悩みの傾聴、相談。
豊見城市	①訪問している者(職種) ②対象者 ③内容	助産師、保健師、母子保健推進員 原則生後4か月までの乳児がいるすべての家庭 育児に関する不安や悩みの聞き取り、相談、子育て支援に関する情報提供等

1) 乳児家庭全戸訪問事業(こんにちは赤ちゃん事業)

○H26年度実施市町村と実施内容

(表4-11)

市町村	項目	取組内容
西原町	①訪問している者(職種) ②対象者 ③内容	母子保健推進員、保健師 生後2か月～4か月までの乳児がいる世帯 保護者の不安や悩みを聞き、子育て支援に関する情報提供を行うとともに、親子の心身の状況や養育環境の把握及び助言を行い、支援が必要な家庭に対しては、適切なサービス提供に結びつける。
南城市	①訪問している者(職種) ②対象者 ③内容	助産師、保健師、栄養士、母子保健推進員 1か月～4か月児 生後4か月頃までに家庭を訪問し、新生児及び妊産婦に対し保健指導、子育て支援に関する情報提供等。
八重瀬町	①訪問している者(職種) ②対象者 ③内容	保健師、助産師、母子保健推進員 生後4か月未満の乳児 ①育児に関する不安や悩みの傾聴 ②子育て支援に関する情報提供 ③乳児及びその保護者の心身の様子及び養育環境の把握 ④支援の必要な家庭に対する提供サービスの検討、関係機関との連絡調整
与那原町	①訪問している者(職種) ②対象者 ③内容	母子保健推進委員 与那原町に住所を有する生後4ヶ月までの乳児 乳児健診前期の案内と、町内育児施設・ファミサポ・事業案内等の通知を持って、各家庭へ訪問を行っている
南風原町	①訪問している者(職種) ②対象者 ③内容	主に母子保健推進員、保健師 生後4ヶ月までの乳児のいるすべての家庭 ・育児や家庭に関する不安や悩みの傾聴 ・子育て支援に関する情報提供 ・乳児及びその保護者の心身の様子及び養育環境の把握
宮古島市	①訪問している者(職種) ②対象者 ③内容	保健師、助産師、看護師、母子保健推進員等 生後4ヶ月までの乳児のいるすべての世帯 ○子育て支援に関する情報提供 ○育児等に関する不安や悩み等の相談対応 ○身体計測 ○母児の健康チェック ○予防接種説明等
多良間村	①訪問している者(職種) ②対象者 ③内容	保健師 乳児(生後6カ月) ・予防接種 ・乳幼児健診の説明
石垣市	①訪問している者(職種) ②対象者 ③内容	保健師・助産師・母子保健推進員 生後1か月から6か月以内の乳児のいる家庭 母子保健事業の紹介・予防接種の案内・赤ちゃんとお母さんの健康状態の確認、育児相談など。
竹富町	①訪問している者(職種) ②対象者 ③内容 ④備考	母子保健推進員 生後4ヶ月までの乳児がいるすべての家庭 ①育児に関する不安や悩みの聴取②子育て支援に関する情報提供③予防接種、乳幼児健診等の受診勧奨。
与那国町	①訪問している者(職種) ②対象者 ③内容	母子保健推進員 生後4ヶ月までの児 母子の状態、様子

資料:平成27年8月 沖縄県健康長寿課調べ(市町村報告分)

2) 養育支援訪問事業

OH26年度実施市町村と実施内容

(表4-11)

市町村	項目	取組内容
名護市	①事業名 ②実施している者(職種) ③対象者 ④内容	養育支援訪問事業 ヘルパー・子育て経験者(講習会受講者) 20歳未満の妊婦・妊婦健診未受診者等の妊娠期から継続的な支援を必要とする家庭。育児に対して強い不安・孤立感を抱える家庭。児童の生活環境が不適切な状態にあり虐待を行う恐れがあり、支援を特に必要とする家庭等。 養育及び心身の健康等に関する専門的相談支援。育児及び家事に関する支援
今帰仁村	①事業名 ②実施している者(職種) ③対象者 ④内容	養育支援訪問事業 保健師・助産師 新生児・赤ちゃん訪問後、継続支援が必要な母子 養育状況や母子の身体的ケアへの相談・支援
伊平屋村	①事業名 ②実施している者(職種) ③対象者 ④内容	養育支援訪問 保健師 養育支援を必要とする児とその保護者 専門的支援(保健指導や相談、事業への紹介等)
伊是名村	①事業名 ②実施している者(職種) ③対象者 ④内容	若年養育者に対する育児相談・指導 保健師 若年母親 保健師による養育に関する指導・助言
宜野湾市	①事業名 ②実施している者(職種) ③対象者 ④内容	育児支援家庭訪問事業 保育士 児童の養育に関し支援が必要でありながら積極的に自ら支援を求めることが困難な状況にある家庭 訪問による支援を経て安定した養育環境の確保及び育児不安の払拭ひいては児童虐待の未然防止を図る。
沖縄市	①事業名 ②実施している者(職種) ③対象者 ④内容	沖縄市育児支援家庭訪問事業 保育士 出産後、概ね1年以内の児童だが、不適切な養育状況にある家庭や、虐待のおそれのある家庭、自立に向けたアフターケアが必要な家庭等 (1)家庭内での育児に関する相談、指導、助言 (2)産褥期の母子に対する育児指導や簡単な家事等の援助 (3)養育者に対する身体的、精神的不調状態に対する相談、助言、指導
読谷村	①事業名 ②実施している者(職種) ③対象者 ④内容	読谷村育児支援家庭訪問事業 子ども家庭支援員 要支援家庭(要保護児童、特定妊婦) 育児・家事等の援助、栄養指導、相談など、専門的相談支援
北谷町	①事業名 ②実施している者(職種) ③対象者 ④内容	北谷町養育支援家庭訪問事業 保育士・保育サポーター・母子保健推進員・社会福祉士 関係者会議で事業該当と判断された者 育児・家事援助、専門的相談支援
北中城村	①事業名 ②実施している者(職種) ③対象者 ④内容	養育支援訪問事業 養育支援員 養育困難家庭 育児・家事の援助及び育児ストレス等に対する相談支援を行い、安定した児童の養育を促す

2) 養育支援訪問事業

○H26年度実施市町村と実施内容

(表4-11)

市町村	項目	取組内容
那覇市	①事業名 ②実施している者(職種) ③対象者 ④内容	育児支援家庭訪問事業 育児専門支援員:保育士、育児支援員:保育サポーター(保育サービス講習会修了者又は、保育士資格者)及び介護ヘルパー2級以上 育児ストレス、産後うつ、育児ノイローゼ等の問題のある場合、子育てに対して不安や孤立感等を抱える家庭、又は、虐待の恐れのある場合等 養育支援が特に必要な家庭に対して、その居宅を訪問し、養育に関する指導・助言等を行うことにより、当該家庭の適切な養育の実施を確保する事業
浦添市	①事業名 ②実施している者(職種) ③対象者 ④内容 ⑤備考	浦添市養育訪問事業 保育士及び介護ヘルパー(2級以上)、保健師、助産師、家庭児童相談員等…実施規定第5条 子育てに不安、孤立感等を抱える人。家庭状況により育児が困難になっている人。複雑な養育問題を抱え、子育て・家事援助が必要な人。 育児支援・乳幼児の保育などの子育て支援。家事の援助・住居の掃除・食事作りなどの家事支援。 〈保育緊急確保事業費補助金〉
座間味村	①事業名 ②実施している者(職種) ③対象者 ④内容	養育支援訪問事業 保健師 子育ての不安のある家庭、多胎、未熟児を育てている家庭 子育てに関する助言、指導、母の身体的・精神的な健康管理
糸満市	①事業名 ②実施している者(職種) ③対象者 ④内容	養育支援訪問事業 保健師、助産師、母子保健推進員、ヘルパー、子育てOB、保育士、児童指導員など 出産後間もない時期(約1年)の養育者が育児に対して不安や孤立感を抱える家庭、または虐待の恐れやそのリスクを抱える家庭。出生の状況等から心身の正常な発達に関して諸問題を有しており、将来、障害を招来する恐れのある児童のいる家庭。 家庭での育児に関する具体的な援助。発達相談、指導。
南風原町	①事業名 ②実施している者(職種) ③対象者 ④内容 備考	南風原町養育支援訪問事業 児童家庭相談員、社会福祉士、保健師 母子保健事業、妊娠・出産・育児期に養育支援を特に必要と認められる家庭 保健師等と訪問し養育のアドバイスや福祉サービスへつなげる 交付金は活用していない

資料:平成27年8月 沖縄県健康長寿課調べ(市町村報告分)

### 3) ファミリー・サポート・センター事業

○H26年度実施市町村と実施内容

(表4-11)

市町村	項目	取組内容
名護市	①事業名 ②実施している者(職種) ③対象者 ④内容	ファミリー・サポート・センター事業 地域の子育てに協力する意欲のあるまかせて会員(保育サポーター養成講座を受講した者) 子育て中の家庭であり、0～15歳までの児童をもつ親で育児の支援を受けたい者 依頼希望者と援助希望者とが相互会員制のもとで、社会全体で子育てを応援する目的を持った事業
本部町	①事業名 ②実施している者(職種) ③対象者 ④内容	ファミリーサポートセンター事業 一般の人 利用会員(育児サポートを必要としている方に会員登録をしてもらう) 育児援助を受けたい者と援助を行いたい者が行う相互援助活動
宜野湾市	①事業名 ②実施している者(職種) ③対象者 ④内容	ファミリーサポートセンター事業 保育士 市内在住者で乳幼児や小学生等の児童を有する子育て支援を必要としている労働者や主婦等を会員とする。 児童の預かりの援助を受けたい者(おねがい会員)と当該援助を行いたい者(まかせて会員)との相互援助活動に関する連絡、調整を行うことにより、地域における育児の相互援助活動を推進するとともに、病児・病後児の預かり、早朝・夜間等の緊急時の預かりや、ひとり親家庭等の支援など多様なニーズへの対応を図る事を目的とした子育て支援。
沖縄市	①事業名 ②実施している者(職種) ③対象者 ④内容	沖縄市ファミリー・サポート・センター事業 まかせて会員(特定非営利活動法人こども家庭リソースセンター沖縄) 登録会員(沖縄市に居住する者及び沖縄市内の事業所に勤務する者) 子供の預かりや送迎などの育児サポート
恩納村	①事業名 ②実施している者(職種) ③対象者 ④内容 ⑤備考	やんばる町村ファミリーサポートセンター 委託(沖縄県労働者福祉基金協会) 村内に居住、または勤務している者 会員の相互援助活動(子どもの預かりや学校への送迎)による有償ボランティア活動 交付金は本部町が代表し申請等を行っている。
金武町	①事業名 ②実施している者(職種) ③対象者 ④内容 ⑤備考	やんばる町村ファミリーサポートセンター事業 公益財団法人沖縄県労働者福祉基金協会 9町村に居住又は勤務していること、サポートセンターが実施する研修会等に参加できるもの、18歳未満の児童がいるもの 子どもの急な発病で保育施設に預けられない、保護者の病気や急用時の預かり、買い物等外出の際の預かり等 上記に記載しているとおり、9町村の広域事業として運営している
読谷村	①事業名 ②実施している者(職種) ③対象者 ④内容 ⑤備考	ファミリーサポートセンター事業 ファミリーサポートセンター育成講座を受講した者 育児の援助をして欲しい方、育児の援助をしたい方 保育施設や学校等の開始前後の預かりや保育施設、学校、習い事までの送迎他 平成25年11月より実施 交付金の活用はなし
嘉手納町	①事業名 ②実施している者(職種) ③対象者 ④内容 ⑤備考	北谷・嘉手納・北中城ファミリーサポートセンター事業 (公財)沖縄県労働者福祉基金協会へ委託 北谷町、嘉手納町、北中城村に在住または勤務する方で、子育てのサポートを受けたい方及びサポートをしたい方 子育てのサポートを受けたい方及びサポートをしたい方が会員登録し、会員同士が互いに子育てのサポートを行う。 北谷町が代表幹事として交付金を申請、受領している。

### 3) ファミリー・サポート・センター事業

○H26年度実施市町村と実施内容

(表4-11)

市町村	項目	取組内容
北谷町	①事業名 ②実施している者(職種) ③対象者 ④内容 備考	北谷町ファミリーサポートセンター事業 同センターが実施する講習会の履修過程を修了している者、保育士、看護師 町民(会員登録) 会員の相互援助活動(保育施設等の開始前・終了後の児童の預かり、病児・病後児の預かり等) 平成21年より北谷町・嘉手納町・北中城村の3町村共同で事業を実施し、(公財)沖縄県労働者福祉基金協会に委託している。
北中城村	①事業名 ②実施している者(職種) ③対象者 ④内容	北中城ファミリーサポートセンター事業 センターが実施する講習会を終了した者(まかせて会員) 村内に居住する0歳から概ね18歳の子どもを育児している者(おねがい会員) 会員同士による相互援助活動による子育ての有償ボランティア活動
那覇市	①事業名 ②実施している者(職種) ③対象者 ④内容	ファミリー・サポート・センター事業 地域で相互援助活動を行う会員組織 生後3カ月～小学校6年生 ①基本事業 ②病児・緊急預かり強化事業 ③ひとり親等の利用支援
浦添市	①事業名 ②実施している者(職種) ③対象者 ④内容	ファミリーサポートセンター事業(地域こども・子育て支援事業) 浦添市の「まかせて会員」養成講座を修了した地域の方 乳幼児や小学生等の児童を有する子育て中の保護者 地域における育児の相互援助活動を推進するとともに、病児・病後児の預かり、早朝・夜間等の緊急時の預かりなど多様なニーズに対応を図る。
糸満市	①事業名 ②実施している者(職種) ③対象者 ④内容	ファミリー・サポート・センター運営事業 育児支援員 提供会員94人、依頼会員469人、両方会員18人、計581人 保育施設への送迎、保育終了後や学校放課後等の預かり、病院への送り・付添い等
豊見城市	①事業名 ②実施している者(職種) ③対象者 ④内容 ⑤備考	ファミリー・サポート・センター事業 アドバイザー(賃金職員) 市内在住で生後6カ月以上～小学校6年生までの児童 預けたい保護者を「お願い会員」とし、預かれる方を「まかせて会員」としてそれぞれ登録してもらい、有償ボランティアとして子育てを助け合う。児童の預かり、送迎、同行などを行う 病児預かりなし、宿泊なし
西原町	①事業名 ②実施している者(職種) ③対象者 ④内容 ⑤備考	ファミリー・サポート・センター事業 委託事業所(沖縄県労働者福祉基金協会) お願い会員：0～概ね18歳までの子どもを養育し、子育ての援助を受けたい西原町・与那原町・中城村に在住又は在勤の保護者 サポート会員：西原町・与那原町・中城村または近接している市町村に在住し、子育ての援助が出来る方 育児の支援を受けたい人と援助を行いたい人の相互援助活動の支援(つなぎ)を行う。 与那原町が取りまとめを行い補助金の申請をしている。(西原町は負担金を支払っている)
南城市	①事業名 ②実施している者(職種) ③対象者 ④内容	南城市ファミリーサポートセンター事業 サポート会員(南城市児童家庭課→南城市社会福祉協議会へ委託) 市内に居住又は勤務する者、小学校6年生までの子ども(以下「子ども」という。)を現に育児している者で育児の援助を受けたい者 地域において育児の援助を行いたい者(サポート会員)と育児の援助を受けたい者(依頼会員)が行う会員制相互援助活動組織である南城市ファミリーサポートセンターを実施することにより、子育てを行っているすべての家庭が安心して生活できる社会を構築するとともに、仕事と育児を両立できる環境を整備し、もって児童福祉の向上及び労働者福祉の推進に資することを目的とする。



### 3) ファミリー・サポート・センター事業

○H26年度実施市町村と実施内容

(表4-11)

市町村	項目	取組内容
八重瀬町	①事業名	八重瀬町ファミリーサポートセンター事業
	②実施している者(職種)	八重瀬町社会福祉協議会
	③対象者	子育ての支援をして欲しい方、子育ての支援をしたい方
	④内容	保護者が病気や急用の時などのサポート(学校や学童の送迎、学校終了時に子どもを預かる)
与那原町	①事業名	ファミリーサポートセンター事業
	②実施している者(職種)	労福協職員
	③対象者	子育ての援助を受けたい、与那原町・西原町・中城村に居住または勤務しているもので、0歳から概ね18歳までの子どもを育児しているもの。
	④内容	子どもの一時的預かりや保育施設への送迎、病児や病後児の預かりなど。
南風原町	①事業名	ファミリーサポートセンター事業
	②実施している者(職種)	南風原町(南風原町社会福祉協議会へ委託)
	③対象者	町内の子育て家庭
	④内容	ファミリーサポートは、子育てのお手伝いを必要としている人(おねがい会員)と子育てのお手伝いをしたい人(サポート会員)とを結びつける会員制の相互援助活動のため、その相互援助活動に関するコーディネート、アドバイス等を行う。(アドバイザーの配置)
宮古島市	①事業名	ファミリーサポートセンター事業
	②実施している者(職種)	アドバイザー(行政職兼務)
	③対象者	生後3ヶ月から小学校までの子を持つ保護者、宮古島内に居住する者
	④内容	育児の援助を受けたい人と援助を行いたい人が会員となり、地域でお互い助け合う会員組織
	⑤備考	企画政策部 働く女性の家が主管課
石垣市	①事業名	石垣市ファミリーサポートセンター事業
	②実施している者(職種)	NPOていんくる・やいま(委託)
	③対象者	乳幼児からおおむね18歳
	④内容	子育てを助けてほしい人(おねがい会員)の要望に応じて、アドバイザーが子育てのお手伝いができる人(おたすけ会員)を紹介し、一時的に子どもを預かる。
竹富町	①事業名	ファミリー・サポート・センター事業
	②実施している者(職種)	NPO法人 ていんくる・やいま
	③対象者	子育て支援を行う会員と援助を受けたい会員
	④四内容	地域における育児の援助を行いたい者と援助を受けたい者の会員制相互の援助活動であり報酬を得るための活動ではなくボランティア的な性格をもった相互援助活動。
	備考	平成26年度は一括交付金を活用。平成27年度からは子育て支援交付金を活用

資料:平成27年8月 沖縄県健康長寿課調べ(市町村報告分)

4) 子どもを守る地域ネットワーク機能強化事業

○H26年度実施市町村と実施内容

(表4-11)

市町村	項目	取組内容
沖縄市	①事業名 ②実施している者(職種) ③対象者 ④内容 備考	沖縄市要保護児童対策地域協議会の運営 一般行政職、社会福祉士、精神保健福祉士、事務補助員 18歳未満の要保護児童等 要保護児童に対する支援体制や支援方針等について、個別支援会議、実務者会議、代表者会議を招集、開催し、支援を要する児童の見守り体制や具体的な支援方針に係る助言や意見等を仰ぐとともに、関係機関の連携強化に寄与している。 現在、交付金の活用なし
恩納村	①事業名 ②実施している者(職種) ③対象者 ④内容 ⑤備考	要保護児童対策地域協議会 母子保健係(児童相談員) 要保護児童若しくは要支援児童及びその保護者、又は特定妊婦 児童虐待等で保護を要する児童、支援が必要とされる児童や保護者に対し複数の機関で援助を行うためのサポートネットワークである。 事業は実施しているが、交付金を活用していない
宜野湾市	①事業名 ②実施している者(職種) ③対象者 ④内容	要保護児童対策事業 社会福祉士等 児童福祉支援者(保育士等)及び一般市民 支援者や一般市民を対象に児童虐待や子育てに関する講演会や研修会を開催し、啓発を図る。
北谷町	①事業名 ②実施している者(職種) ③対象者 ④内容	子どもを守る地域ネットワーク機能強化事業 社会福祉士 住民・関係職種等 専門性を向上させるための研修受講。養育支援訪問事業及び乳児全戸訪問事業の検討調整会議(月1回)。児童虐待防止周知のためのパンフレット配布。子育て支援事業・母子保健事業等、相談支援のためのパンフレット配布。ケース進行管理会議。
北中城村	①事業名 ②実施している者(職種) ③対象者 ④内容	北中城村要保護児童対策事業 北中城村及び関係機関 要保護児童、要支援児童及び特定妊婦 要保護児童等に対する支援及び児童虐待に対する広報、啓発
那覇市	①事業名 ②実施している者(職種) ③対象者 ④内容 備考	要保護児童対策地域協議会事業 子育て応援課子育て支援室(担当副参事及び主査他) 要保護又は要支援児童並びに特定妊婦 関係機関等が連携し児童への適切な保護又は支援を図ること 平成26年度は代表者会議1回、実務者会議4回、個別支援会議154回開催
浦添市	①事業名 ②実施している者(職種) ③対象者 ④内容 ⑤備考	児童虐待防止対策事業 ワークショップ委託:NPO法人おきなわCAPセンター、要保護児童対策地域協議会 学習会:児童センター職員、CAPワークショップ:小学生・おとな、要対協議会:要保護児童等。 CAPワークショップの実施、要保護児童等の支援会議の開催、学習会。 (保育緊急確保事業費補助金)
与那原町	①事業名 ②実施している者(職種) ③対象者 ④内容	与那原町要保護児童対策地域協議会 子育て支援課長・課長補佐、相談員 与那原町に居住する、保護が必要とされる児とその親 対象児の見守り、保護
南風原町	①事業名 ②実施している者(職種) ③対象者 ④内容	児童虐待・DV対策等総合支援事業 南風原町 町民 児童虐待防止推進月間を中心に、周知用のぼり・児童虐待パンフレット等の配布を行い、周知及び啓発活動を行う。

資料:平成27年8月 沖縄県健康長寿課調べ(市町村報告分)

6) 子育て支援ネットワーク事業

○H26年度実施市町村と実施内容

(表4-11)

市町村	項目	取組内容
南大東村	①事業名 ②実施している者(職種) ③対象者 ④内容 ⑤実施回数/平成26年度中	すくすく広場 母子保健推進員、保健師 就学前児 育児サークル 週2回
豊見城市	①事業名 ②実施している者(職種) ③対象者 ④内容 ⑤実施回数/平成26年度中 【備考】	子育て支援ネットワーク事業 専門職員(保育士)、一般行政職員、家庭児童相談員(囑託)、女性相談員(囑託) 0才~18才未満の児童及びその世帯 対象児童のいる世帯の相談や支援(家庭児童相談室の運営)、要保護児童対策地域協議会の運営、虐待防止に関する取組(パネル展や講演会、広報・啓発活動) 子育て講座7回、情報誌発行1回、スーパーバイズ12回、虐待防止パネル展2回 他 要対協については代表者会議1回、実務者会議4回、講演会3回、個別支援会議随時
西原町	①事業名 ②実施している者(職種) ③対象者 ④内容 ⑤実施回数/平成26年度中 【備考】	子育て支援ネットワーク会議 事務職、保育士、保健師、幼稚園教諭、学童保育経営者等 保育所、幼稚園、学童保育、児童館、西原町(次世代育成支援に関連する各課) 子育てに関連する情報の共有を図る 6回/年 西原町主催

資料:平成27年8月 沖縄県健康長寿課調べ(市町村報告分)

## 7) 子どもの事故防止強化事業

○H26年度実施市町村と実施内容

(表4-11)

市町村	項目	取組内容
伊平屋村	①事業名 ②実施している者(職種) ③対象者 ④内容	子どもの事故防止強化事業 保健師、母子保健推進員 乳幼児健診を受診する児とその保護者 リーフレットを配布しながら、説明
北谷町	①事業名 ②実施している者(職種) ③対象者 ④内容	育児学級パート2 救急救命士・保健師・保育士・母子保健推進員 生後6～9ヶ月児の保護者 乳幼児の事故防止と応急手当に関する講話、心肺蘇生法のデモンストレーション及び実技
西原町	①事業名 ②実施している者(職種) ③対象者 ④内容 ⑤備考	ベビースクールⅡ 保健師、保育士、母子保健推進員 生後4か月～6か月児とその保護者 保健師による講話、リーフレットの配布 一般財源
南風原町	①事業名 ②実施している者(職種) ③対象者 ④内容 ⑤備考	赤ちゃんすこやか広場 保健師 生後4ヶ月～6ヶ月児の希望者 1教室を3回コースで年6回実施。3回コースのうち1回を赤ちゃんの事故予防として、事故早見シート等を使い保健師の講話を行っている。 交付金なし
石垣市	①事業名 ②実施している者(職種) ③対象者 ④内容	小児、乳児を対象とした救急法講習会 消防士 乳幼児の保護者 日常的に発生しやすい事故から、乳幼児を守るため予防対策、処置法の指導

資料：平成27年8月 沖縄県健康長寿課調べ(市町村報告分)

8) 食育の推進（旧次世代育成支援対策交付金事業）

OH26年度実施市町村と実施内容

(表4-11)

市町村	項目	具体的な取組内容
名護市	①事業名 ②実施している者(職種) ③実施回数/平成26年度中 ④対象者 ⑤内容	離乳食実習 管理栄養士・保健師・事務担当・母子保健推進員・ファミリーサポートまかせて会員 6回 生後4～6ヶ月児(第1子) 講話や実習をとおして離乳食の基本的な情報を伝える。母親同士が交流を通して友達づくりをする機会とする。
国頭村	①事業名 ②実施している者(職種) ③実施回数/平成26年度中 ④対象者 ⑤内容	離乳食実習 栄養士 3回 3ヶ月～7ヶ月児 離乳食を作って試食まで。相談等。
大宜味村	①事業名 ②実施している者(職種) ③実施回数/平成26年度中 ④対象者 ⑤内容	離乳食・妊産婦食実習 管理栄養士・保健師・母子推進員 4回 乳幼児をもつ親子・妊娠後期の妊婦 調理実習・栄養素の確保のミニ講話
伊平屋村	①事業名 ②実施している者(職種) ③実施回数/平成26年度中 ④対象者 ⑤内容	離乳食実習 栄養士・保健師・母子保健推進員 2回 乳児及びその保護者、妊婦 全期の離乳食のポイントと形態を実習を通して学習。試食もあり。参加しやすいように母子保健推進員による託児も行う
宜野湾市	①事業名 ②実施している者(職種) ③実施回数/平成26年度中 ④対象者 ⑤内容	離乳食教室、育児学級 栄養士、保健師、助産師 離乳食教室(12回/年)、育児学級(1クール2回×6クール/年) 離乳食教室:生後3カ月半～5ヶ月半の子を持つ親 育児学級:生後1か月半～3か月半の親子 離乳食の進め方や食材の選び方など離乳食に関する講話及び実習。また親同士の交流を図り、仲間作りの場とする。
沖縄市	①事業名 ②実施している者(職種) ③実施回数/平成26年度中 ④対象者 ⑤内容	①キッズクッキング教室 ②親子料理教室 ③ヘルスサポーター教室 ①管理栄養士等 ②管理栄養士等 ③食生活改善推進員 ①16回 ②10回 ③9回/延276名 ①3歳～小学生 ②6歳～小学生 ③中学生 ①子どもだけの調理実習・試食 ②親子で調理実習・試食 ③講話及び調理実習・試食
うるま市	①事業名 ②実施している者(職種) ③実施回数/平成26年度中 ④対象者 ⑤内容	離乳食実習 管理栄養士、食生活改善推進員 9回 生後4ヶ月～1才未満の親子及び希望者 講話・調理実習(離乳食の進め方)

8) 食育の推進（旧次世代育成支援対策交付金事業）

OH26年度実施市町村と実施内容

(表4-11)

市町村	項目	具体的な取組内容
金武町	①事業名 ②実施している者(職種) ③実施回数/平成26年度中 ④対象者 ⑤内容 備考	離乳食実習     事業は実施していますが、交付金は活用していません。
読谷村	①事業名 ②実施している者(職種) ③実施回数/平成26年度中 ④対象者 ⑤内容	離乳食教室 栄養士、保健師、母子保健推進員(調理実習中に保護者からお子さんを預かる) 6回 村内在住の生後3か月から6か月のお子さんを持つ保護者 栄養学習、離乳食実習及び試食
北谷町	①事業名 ②実施している者(職種) ③実施回数/平成26年度中 ④対象者 ④内容	離乳食実習 栄養士  生後4～6ヶ月児の保護者 離乳食についての講話および栄養実習
	①事業名 ②実施している者(職種) ③実施回数/平成26年度中 ③対象者 ④内容	両親学級における「妊産婦の栄養」 栄養士・保健師  妊婦およびパートナー 妊娠中の栄養についての講話および栄養実習
北中城村	①事業名 ②実施している者(職種) ③実施回数/平成26年度中 ④対象者 ⑤内容	離乳食実習 管理栄養士、保健師、母子担当、母子保健推進員 4回 約3ヶ月～6ヶ月の乳児の保護者 離乳食の意義や進め方の目安について学び、調理実習をし、試食会を実施
渡嘉敷村	①事業名 ②実施している者(職種) ③実施回数/平成26年度中 ④対象者 ⑤内容	母子栄養調理実習 栄養士 2回 乳幼児を持つ保護者 夏バテ予防食・離乳食実習
豊見城市	①事業名 ②実施している者(職種) ③実施回数/平成26年度中 ④対象者 ⑤内容	離乳食実習/3歳児健診におけるおやつ指導/妊食クッキング 管理栄養師、食生活改善推進員、母子保健推進員 12回 / 14回 / 3回 生後4～6か月児をもつ保護者/3歳児をもつ保護者/ハイリスク妊産婦、その他希望者 離乳食の進め方について調理実習、試食、質疑応答/3歳児の望ましいおやつの内容(甘いものでなく食事の延長)/妊娠中の食事と胎児の発育、出産後の食バランスについて(生活習慣病予防)

8) 食育の推進（旧次世代育成支援対策交付金事業）

OH26年度実施市町村と実施内容

(表4-11)

市町村	項目	具体的な取組内容
西原町	①事業名 ②実施している者(職種) ③実施回数/平成24年度中 ④対象者 ⑤内容 備考	ベビースクールⅠ 栄養士、保健師、母子保健推進員 7回/年 生後4ヶ月～6ヶ月児とその保護者 栄養士による離乳食実習 一般財源
南風原町	①事業名 ②実施している者(職種) ③実施回数/平成26年度中 ④対象者 ⑤内容	赤ちゃんすこやか広場。7ヶ月児相談。 管理栄養士、保健師 赤ちゃんすこやか広場6回。7ヶ月児相談12回 合計18回。 赤ちゃんすこやか広場(生後4～6ヶ月児)。7ヶ月児相談(生後7ヶ月児)
宮古島市	①事業名 ②実施している者(職種) ③実施回数/平成26年度中 ④対象者 ⑤内容	「早寝、早起き、朝ごはん」食育事業 保健師、看護師、栄養士、食生活改善推進員 7回 小中学生 講話・調理実習・糖分測定
	①事業名 ②実施している者(職種) ③実施回数/平成26年度中 ④対象者 ⑤内容	親子食育事業 栄養士、食生活改善推進員 2回 保育園児、幼稚園児親子 親子で調理実習
多良間村	①事業名 ②実施している者(職種) ③実施回数/平成26年度中 ④対象者 ⑤内容	栄養実習 保健師・栄養士 3回 3歳未満の乳幼児の母親 離乳食の美味しいおやつ
石垣市	①事業名 ②実施している者(職種) ③実施回数/平成26年度中 ④対象者 ⑤内容	妊産婦・乳幼児保健相談 栄養士・保健師 12回(月1回) 妊産婦・乳幼児をもつ親、希望者

資料：平成27年8月 沖縄県健康長寿課調べ(市町村報告分)

9) 思春期保健対策等の推進（旧次世代育成支援対策交付金事業）

OH26年度実施市町村と実施内容

（表4-11）

市町村	項目	具体的な取組内容
伊江村	①事業名 ②実施している者（職種） ③実施回数/平成26年度中 ④対象者 ⑤内容	思春期教室 助産師、保健師 1回 中学3年生 妊婦体験・性についての講演会・グループワーク
宜野湾市	①事業名 ②実施している者（職種） ③実施回数/平成26年度中 ④対象者 ⑤内容	思春期における保健福祉体験学習事業 助産師、保健師 3回 市内中学生。思春期ふれあい体験は、各中学校代表（1クラスもしくは選抜） 1教室2回で構成。1回目は助産師による事前講演（生命の大切さについて）。2回目は思春期ふれあい体験（乳児の抱っこ体験とその保護者との交流、妊婦疑似体験。その後、グループワークで命の大切さを学ぶ）
沖縄市	①事業名 ②実施している者（職種） ③実施回数/平成26年度中 ④対象者 ⑤内容	母子健康支援事業 助産師 7回 市内中学生 生命の尊重、思春期の身体的精神的特徴、性感染症について等
うるま市	①事業名 ②実施している者（職種） ③実施回数/平成26年度中 ④対象者 ⑤内容	思春期教室 助産師・保健師、母子保健推進員 9回（学校） 市内中学校3年生または2年生 助産師及び保健師講話、グループワーク、赤ちゃん人形抱っこ体験、妊娠シミュレーター体験
恩納村	①事業名 ②実施している者（職種） ③実施回数/平成26年度中 ④対象者 ⑤内容	思春期保健教室 助産師、保健師、母子保健推進員、養護教諭、体育教師 8回/年、5校（うち2校は合同開催）×2回 村立中学校の生徒（5校） 1回目：性教育に関する講話、2回目：妊婦体験、沐浴体験、赤ちゃん抱っこ体験、オムツ交換



9) 思春期保健対策等の推進（旧次世代育成支援対策交付金事業）

OH26年度実施市町村と実施内容

(表4-11)

市町村	項目	具体的な取組内容
宜野座村	①事業名 ②実施している者(職種) ③実施回数/平成26年度中 ④対象者 ⑤内容	思春期保健教室 助産師、保健師 1回 中学2年生 思春期の性、妊娠出産、性感染症等についての講話
金武町	①事業名 ②実施している者(職種) ③実施回数/平成24年度中 ④対象者 ⑤内容 備考	思春期保健体験事業    事業は実施していますが、交付金は活用していません。
北谷町	①事業名 ②実施している者(職種) ③実施回数/平成26年度中 ④対象者 ⑤内容	思春期講演会 助産師・保健師 2回（2校×1回） 中学3年生(2校) 講話
	①事業名 ②実施している者(職種) ③実施回数/平成26年度中 ④対象者 ⑤内容	総合学習における体験学習 保健師・母子保健推進員 5回 小学5年生(4校)、小学3年生(1校) 妊婦体験・赤ちゃん抱っこ体験(人形使用)・講話
北中城村	①事業名 ②実施している者(職種) ③実施回数/平成26年度中 ④対象者 ⑤内容	「赤ちゃん抱っこ体験」及び講話「助産師からの”いのちのメッセージ”」 母子担当、保健師、母子保健推進員、講師(琉球大学教授)、学生(琉球大学医学部保健学科) 1回 北中城中学校3年生(約200名) 赤ちゃん抱っこ体験及び助産師の講話、学生のロールプレイを通して、生命の尊厳を実感してもらい父性や母性を育てる。また、性に関する正しい知識の普及を図る。
渡名喜村	①事業名 ②実施している者(職種) ③実施回数/平成26年度中 ④対象者 ⑤内容	思春期教室 保健師 助産師 学校養護教諭 担当者 1回 小学校5年生～中学校3年生 助産師による性教育についての講演会

9) 思春期保健対策等の推進（旧次世代育成支援対策交付金事業）

○H26年度実施市町村と実施内容

（表4-11）

市町村	項目	具体的な取組内容
宮古島市	①事業名	宮古島市思春期保健教育研究会
	②実施している者（職種）	母子担当（行政職）
	③実施回数/平成26年度中	5回
	④対象者	産婦人科医・助産師・保健師・養護教諭（小・中・高）・PTA・学童指導員・母子保健推進員
	⑤内容	会員のスキルアップ及び情報の共有・ネットワークの構築
	①事業名	思春期保健出前講座
②実施している者（職種）	産婦人科医・保健師・助産師	
③実施回数/平成26年度中	延べ12回（10校）	
④対象者	中学生・高校生	
⑤内容	性感染症について、いのちの誕生、デートDV、10代の性を考える、妊婦体験学習	
多良間村	①事業名	思春期講演会
	②実施している者（職種）	産婦人科医
	③実施回数/平成26年度中	1回
	④対象者	保護者・教職員・その他
	⑤内容	大好きって相手のしあわせを考えると～大人の知らない若者恋愛事情～
	①事業名	思春期講座
②実施している者（職種）	保健師	
③実施回数/平成26年度中	1回	
④対象者	中学生	
⑤内容	問題解決策	

資料：平成27年8月 沖縄県健康長寿課調べ（市町村報告分）

10) その他の事業

○H26年度実施市町村と実施内容

(表4-11)

市町村	項目	具体的な取組内容
名護市	事業名	おっぱい相談
	実施している者(職種)	助産師
	対象者	妊産婦
	内容	おっぱいに関する様々な不安や悩みを聞き、母乳育児をサポートする。
	備考	月1回、1日3名を対象とする。
大宜味村	事業名	子育てゆんたく会
	実施している者(職種)	保健師・管理栄養士・母子推進員
	対象者	3ヶ月児～修学前までで、保育所・幼稚園に通っていない親子
	内容	わらべ歌遊び・絵本の読み聞かせ・おに餅(沖縄の行事食)づくり実習
	備考	村単費
	事業名	育児講話
	実施している者(職種)	心理士・保健師・管理栄養士・母子推進員
	対象者	10ヶ月児～修学前までの保護者
	内容	心理士による「今日からできる③ステップ」～心が楽になる子育て～についての講話
うるま市	事業名	親子で楽しむ食と運動遊び教室
	実施している者(職種)	幼児体育指導員 保健師 管理栄養士
	対象者	3歳から就学前の親子41組
	内容	ミニ講話(子どもの発育発達と生活リズム) 親子運動あそび 簡単朝食の試食
	備考	交付金活用なし
	事業名	成長・発達を考える講演会(未熟児すこやかくらぶ)
	実施している者(職種)	小児科医師・保健師
	対象者	養育医療申請時の保護者
	内容	講話(未熟児の成長・発達について)
	備考	交付金活用なし
	事業名	乳幼児の虫歯予防講演会
	実施している者(職種)	歯科医師
対象者	市内保育所・幼稚園の支援者	
内容	健康うるま21計画説明、歯科医師講話、フッ化物洗口体験	
備考	交付金活用なし	
事業名	おやこ食育教室	
実施している者(職種)	管理栄養士・野菜ソムリエ	
対象者	3歳から就学前の親子	
内容	講話、調理実習(食事のリズム、おやつについて)	
備考	交付金活用なし	
事業名	思春期食育教室	
実施している者(職種)	管理栄養士	
対象者	市内高等学校3年生(1校1科)	
内容	市の健康課題、生活習慣病予防のための思春期の食育、市特産品についてなど	
備考	交付金活用なし	

10) その他の事業

○H26年度実施市町村と実施内容

(表4-11)

市町村	項目	具体的な取組内容
恩納村	事業名 実施している者(職種) 対象者 内容	要保護児童対策地域協議会事業 恩納村及び関係機関 要保護児童若しくは要支援児童およびその保護者、特定妊婦 要保護児童等に対する支援及び児童虐待に対する広報・啓発
	事業名 実施している者(職種) 対象者 内容	利用者支援事業 相談員(保育士) 妊婦、子ども及びその保護者 保育・地域の子育て支援の利用についての情報提供、相談
北谷町	事業名 実施している者(職種) 対象者 内容	乳幼児健診未受診対策事業(嘱託保健師) 保健師・母子保健推進員 乳幼児健診未受診者および保護者・町内保育施設 未受診者への家庭訪問・電話等による受診勧奨と状況確認。保育施設との連携強化。母子保健推進員学習会
	事業名 実施している者(職種) 対象者 内容	臨床心理士の配置(嘱託員) 臨床心理士 町民・関係職種 早期発達支援のための取組(乳幼児健診・健診事後教室・保育施設巡回・個別相談・関係職種研修・療育事業準備)
北中城村	事業名 実施している者(職種) 対象者 内容	歯科健診 歯科医師、歯科衛生士、保健師、管理栄養士、母子担当 1歳児、2歳半児 診察、歯みがき指導、フッ素塗布、保健指導、栄養指導 早期教育によりう歯罹患率を減らし、う歯予防のため正しい歯みがきの仕方、食生活や生活習慣について学ぶ
渡嘉敷村	事業名 実施している者(職種) 対象者 内容	ほっとティータイム 母子保健推進員、保健師 妊婦及び乳幼児のいる保護者 母子保健推進員による子育て交流会
	事業名 実施している者(職種) 対象者 内容	ひみつきちレター 母子保健推進員、保健師 妊婦及び乳幼児のいる保護者 母子保健推進員と保健師が発行する子育て支援広報誌(1回/月)
座間味村	事業名 実施している者(職種) 対象者 内容	離乳食・幼児食教室 栄養士、保健師、母子推進員、役場母子担当 離乳食教室(1歳3カ月未満の乳幼児をもつ親)、幼児食教室(1歳～未就学児のいる親) 講話、調理実習、試食
渡名喜村	事業名 実施している者(職種) 対象者 内容	育児交流会 保健師、母子保健推進員、担当者 乳幼児、保護者 親子でおやつを作り、保健師による講話

10) その他の事業

OH26年度実施市町村と実施内容

(表4-11)

市町村	項目	具体的な取組内容
北大東村	事業名	思春期セミナー
	実施している者(職種)	保健師
	対象者	中学3年生
	内容	性と生の大切さ性教育、自尊感情を高めるエクササイズ
	備考	
浦添市	事業名	地域子育て支援拠点事業
	実施している者(職種)	ていんさぐの家(公立)、つどいの広場(あいあい・さんさん・にこにこ)(公立3ヶ所)、柿の実ひろば、ほるとの家、リーヴル・ドンフォン・カフェ(法人3ヶ所)
	対象者	子育て中の親子
	内容	家庭や地域における子育て機能の低下や、子育て中の親の孤独感や負担の増減に対応するため、子育て支援拠点施設において、地域の子育て中の親子の交流促進や育児相談を行う。
	備考	(保育緊急確保事業費補助金)
	事業名	一時預かり事業
実施している者(職種)	社会福祉法人 東原福祉会 内間みどり保育園	
対象者	一時的に保育を必要とする世帯	
内容	家庭において一時的に保育を受けることが困難になった乳幼児について、保育所等で一時的に預かる。	
備考	(保育緊急確保事業費補助金)	
糸満市	事業名	子育て短期支援事業
	実施している者(職種)	母子生活支援施設 浦和寮
	対象者	家庭において一時的に養育を受けることが困難となる児童、緊急一時的に保護が必要な母子
	内容	保護者が入院や看護、出張等の理由により家庭での養育が困難となる児童や、緊急一時的に保護が必要な母子を母子生活支援施設において一定期間、食事の提供や身の回りの世話などの養育や保育、保護を行う。
	備考	(保育緊急確保事業費補助金)
	事業名	要保護児童対策事業
実施している者(職種)	相談嘱託員	
対象者	要保護児童(児童虐待防止・要支援)・特定妊婦	
内容	児童虐待防止、その発見に努め、相談に応じ必要な指導・訪問及びこれらに附随する業務	
糸満市	事業名	親子通園事業
	実施している者(職種)	保育士、育児相談員
	対象者	心身に発達心配がある幼児の親子と育児不安のある親子
	内容	楽しい遊びの中から、心と体の発達を支える親子参加型の保育を中心とした子育て支援、言語指導等
	備考	必要に応じて臨床心理士及び保健師介入

10) その他の事業

OH26年度実施市町村と実施内容

(表4-11)

市町村	項目	具体的な取組内容
西原町	事業名	母子栄養強化食品支給事業
	実施している者(職種)	栄養士、保健師
	対象者	町内在住の栄養強化が必要と認められた妊産婦及び乳児で、経済的(生活保護世帯等)に支援が必要な者
	内容	支援が必要な妊産婦及び乳児に栄養食品(粉ミルク等)を支給し、栄養指導を行う
	備考	一般財源
	事業名	親子療育事業
	実施している者(職種)	保健師、保育士、臨床心理士、母子保健推進員
対象者	乳幼児健診後、支援が必要と思われる児とその保護者	
内容	親子で一緒に遊びを楽しみ、小集団の中でお友達との関わり方を体験する。また、保護者の子育てに関する相談に対応し、育児をサポートしていく。	
備考	一般財源	
西原町	事業名	保育所地域活動事業
	実施している者(職種)	事業実施を希望する認可保育園
	対象者	各園の園児及び保護者、地域住民など
	内容	子育てや子育て支援に関する各種フォーラム等の開催や子ども参加型のイベントを実施し、子どもと大人が交流し会える機会を提供することで、社会全体で子育てを応援する意識の醸成を図る
	事業名	障害児通園(デイサービス)事業
	実施している者(職種)	委託事業者(保育士、臨床心理士、言語聴覚士、音楽療法士)
	対象者	町内に住所を有する障害をもっている児童及び保護者
内容	日常生活における基本動作の指導および集団生活への適応訓練を行う	
備考	一般財源	
西原町	事業名	ファミリークラブ活動事業
	実施している者(職種)	町内の3児童館(事務職、保育士、児童厚生員)
	対象者	町内在住の方
	内容	文化・生活向上のための講座開催や世代間交流など、児童館活動を通して楽しみながら子ども達の健全育成に関わってもらう
	事業名	要保護児童対策事業
	実施している者(職種)	西原町要保護児童対策地域協議会(設置機関:西原町)
	対象者	要保護児童・要支援児童及びその保護者又は特定妊婦等
内容	要保護児童・要支援児童及びその保護者又は特定妊婦への支援を図るために必要な情報共有や支援内容の協議を行う	
南風原町	事業名	マタニティー教室
	実施している者(職種)	文学療法セラピスト、助産師、管理栄養士、保健師、事務職
	対象者	母子手帳の交付月(2ヶ月毎)による第1子・第2子目の妊婦と受講希望者
	内容	年6回、4回コースで実施。専門職による講話、実習(呼吸法、妊娠による身体の変化、妊産婦の栄養等)で妊娠中の過ごし方、出産への備えなど基本的な事を学習する。
	備考	交付金なし

10) その他の事業

○H26年度実施市町村と実施内容

(表4-11)

市町村	項目	具体的な取組内容
石垣市	事業名	幼児食実習
	実施している者(職種)	栄養士
	対象者	1歳半から未就学児を持つ保護者
	内容	調理実習、栄養相談及び指導
石垣市	事業名	離乳食実習
	実施している者(職種)	栄養士
	対象者	生後4か月児を持つ保護者
	内容	調理実習、栄養相談及び指導
石垣市	事業名	ルーキーママの集い
	実施している者(職種)	保健師・看護師・母子保健推進員・その他
	対象者	生後4か月からから6か月児の第1子を持つ保護者
	内容	初めての出産・育児を経験する親を対象に適切な養育を行えるよう、育児不安を解消するとともに、相談や情報交換できる仲間づくりの場として、交流を図る

資料:平成27年8月 沖縄県健康長寿課調べ(市町村報告分)

## 16. 市町村の心理士の配置状況①

(表4-12)

項目 保健所 市町村	乳児一般健診		1歳6か月健診		3歳児健診	
	常勤	非常勤	常勤	非常勤	常勤	非常勤
<b>総数</b>	-	8	-	27	-	26
<b>北部保健所</b>	-	1	-	5	-	5
国頭村	-	-	-	-	-	-
大宜味村	-	○	-	○	-	○
東村	-	-	-	-	-	-
今帰仁村	-	-	-	○	-	○
本部町	-	-	-	○	-	○
名護市	-	-	-	○	-	○
伊江村	-	-	-	○	-	○
伊平屋村	-	-	-	-	-	-
伊是名村	-	-	-	-	-	-
<b>中部保健所</b>	-	2	-	7	-	6
恩納村	-	○	-	○	-	○
宜野座村	-	-	-	○	-	○
金武町	-	-	-	○	-	-
うるま市	-	-	-	-	-	-
沖縄市	-	-	-	○	-	○
読谷村	-	-	-	-	-	-
嘉手納町	-	○	-	○	-	○
北谷町	-	-	-	○	-	○
北中城村	-	-	-	-	-	-
中城村	-	-	-	-	-	-
宜野湾市	-	-	-	○	-	○
<b>那覇市保健所</b>	-	-	-	1	-	1
那覇市	-	-	-	○	-	○
<b>南部保健所</b>	-	4	-	11	-	11
浦添市	-	-	-	○	-	○
久米島町	-	○	-	○	-	○
渡嘉敷村	-	○	-	○	-	○
座間味村	-	-	-	-	-	-
粟国村	-	-	-	-	-	-
渡名喜村	-	-	-	-	-	-
南大東村	-	○	-	○	-	○
北大東村	-	○	-	○	-	○
西原町	-	-	-	○	-	○
豊見城市	-	-	-	○	-	○
糸満市	-	-	-	-	-	-
南城市	-	-	-	○	-	○
与那原町	-	-	-	○	-	○
八重瀬町	-	-	-	○	-	○
南風原町	-	-	-	○	-	○
<b>宮古保健所</b>	-	1	-	2	-	2
宮古島市	-	-	-	○	-	○
多良間村	-	○	-	○	-	○
<b>八重山保健所</b>	-	-	-	1	-	1
石垣市	-	-	-	○	-	○
竹富町	-	-	-	-	-	-
与那国町	-	-	-	-	-	-

沖縄県健康長寿課調べ



## 16. 市町村の心理士の配置状況②

(表4-13)

項目 保健所 市町村	配置出来ていない理由
<b>北部保健所</b>	
国頭村	心理士の確保ができないため
東村	予算の関係上
今帰仁村	乳児：人材確保が難しい。
本部町	乳児：問診や診察で必要と判断される児がいないため
名護市	乳児は1歳6か月児、3歳児健診と比べてニーズが低い。必要時には地区担当保健師が対応し、心理士へつなぐことができている。
伊平屋村	人材確保が困難、予算がない
伊是名村	親子ふれあい事業を2回/年実施しているが、心理士の派遣がある。
<b>中部保健所</b>	
宜野座村	乳児健診：スタッフの確保が難しい
金武町	乳児健診：発達の相談は少ないため。
うるま市	個別対応に時間を要す為、健診への配置が難しい。
沖縄市	乳児健診：育児相談が多いため、保健師、助産師で相談を受けている。また、日曜日の開催のため、人員確保が難しい。
読谷村	必要な場合は後日相談の機会を設けている。1歳6か月児・3歳児については配置を検討中。
北谷町	乳児：育児不安・負担の相談は保健師で対応。発達フォローに必要なケースは、後日、個別相談として対応。
北中城村	健診時には配置が難しいため、後日、日時や場所を設定し、より細かく相談や支援を行うため。
中城村	乳児：必要性を感じない。1歳6か月児・3歳児：心理士が確保できない。
宜野湾市	乳児は1歳半健診以降に把握される児に比べて、判断がつきにくい部分があり、一度の健診の呼び出し人数も多いため配置が困難。
<b>那覇市保健所</b>	
那覇市	乳児：現在の所、導入は考えていない。
<b>南部保健所</b>	
浦添市	乳児：医師の確保、保健師の支援で対応。健診後必要時心理士へつなぐ等対応している。
座間味村	乳幼児健診の対象者が少ないので、保健師が相談など対応している為。乳児については、フォローが必要な子を別日に療育相談実施。
粟国村	特に未配置の理由はないが今後検討
渡名喜村	対象者が少ないので保健師が対応している
西原町	乳児：事後フォローの体制が整っていない。
豊見城市	乳児：乳幼児健康相談に臨床心理士を配置し発達相談に対応している
糸満市	乳児：発達状況チェック等を保健師が行っている 1.6歳児、3歳児：健診事後フォローとして、別日程の「発達相談」を心理士に対応してもらっている。
南城市	乳児：発達相談の希望者が少ないため
与那原町	乳児：心理士への相談件数がほとんどない。心理士を配置したとしても、その後の支援の場がない。
八重瀬町	乳児：人材確保、予算確保が困難
南風原町	乳児：発達の見極めには早く困難なため
<b>宮古保健所</b>	
宮古島市	乳児：乳児の月齢では明らかな発達の差に開きがないため現在は配置していない
<b>八重山保健所</b>	
石垣市	乳児：特に必要性がないため。
竹富町	年に3回の健診実施で対象人数も少ないため、雇用できない。乳幼児健診のみの依頼(人材確保)も難しい状況。
与那国町	人材がいないため、別日に心理相談を実施している。

沖縄県健康長寿課調べ

## 16. 心理士の役割③

(表4-14)

保健所・市町村名	内容
<b>北部保健所</b>	
大宜味村	保護者への子育て支援や、家庭状況の把握及び相談等。
今帰仁村	子どもの発達を中心に広く子育てについて個別相談の場として配置。場合により発達障害のスクリーニング。
本部町	言語や行動面等、発達に関する相談、助言。心理発達検査の実施。
名護市	発達の気になる児や育児不安に対する相談。
伊江村	育児不安を持っている方に対し、適切なアドバイスがもらえることや、心理面での発達の遅れなどの確認ができる。
<b>中部保健所</b>	
恩納村	育児相談、発達が気になる子どもの観察、健診事後教室への案内
宜野座村	発達が気になる時の相談及び育児不安や育児困難感がある親からの相談
金武町	気になる子への育児相談
沖縄市	発達の気になる子、保護者の困り感への相談(結果説明の場所にて)。健診会場での児の様子観察
嘉手納町	発達相談及び発達確認
北谷町	・発達の気になる児童についての育児・発達相談 ・事後フォローについての見立て・助言
宜野湾市	スタッフから見て発達ややりとりについて気になる児や、保護者自身が子どものことで悩みや困り感がある場合、健診会場から直接、または予約形式で相談できる機会を設け、今後の関わり方について助言する
<b>那覇市保健所</b>	
那覇市	発達障害の早期発見、育児についての悩み相談、親の精神的支援
<b>南部保健所</b>	
浦添市	発達障害の早期発見・相談対応・継続支援、療育支援へのつなぎ、医療機関の紹介・受診勧奨
久米島町	育児・子どもの発達に関する相談
南大東村	心理相談
北大東村	1歳6ヶ月児と3歳児は全員心理士による検査(保健師がチェック済みの項目以外)及び保護者への相談に応じている
西原町	発達の気になる子や母親の育児不安に対し個別相談を実施し、児のフォローや母親の育児不安に関する助言を行っている。
豊見城市	発達課題を確認しながら、親子の関わり方について相談対応、助言を行う。
南城市	健診で気になる子の相談受付やフォロー
与那原町	発達相談(予約制)。予約者がいない場合は、会場にて必要時相談対応。
八重瀬町	・子の発達に不安がある保護者の相談 ・健診の課題(積み木、指さし、言葉等)ができない時の相談
渡嘉敷村	発達障害の早期発見、早期支援により母親の育児不安の軽減を図る。
南風原町	発達面の相談があった場合につなげている(心理士相談)、健診会場での行動観察
<b>宮古保健所</b>	
宮古島市	発達で気になる児に対して、発達検査等を実施しフォロー対象者を選定 発育発達に関するスクリーニング、保護者への個別相談 事後教室への紹介
多良間村	1年に1回程度(乳幼児の発育上の遅れや問題点など)

沖縄県健康長寿課調べ



# 17.「健やか親子おきなわ

市町村	実施者					実施者					実施者									
	母子手帳交付時の保健指導	保健師	助産師	看護師	栄養士 職員 その他	母子手帳交付時の禁煙指導	保健師	母子保健 推進員	助産師	看護師	栄養士 職員 その他	乳児全戸訪問 (こんにちは赤ちゃん事業)	保健師	母子保健 推進員	助産師	看護師	栄養士 職員 その他			
<b>総計</b>	<b>40</b>	40	5	7	11	1	<b>39</b>	39	0	5	7	8	0	<b>38</b>	33	28	15	9	2	4
<b>北部保健所</b>	<b>9</b>	9	1	2	3	0	<b>9</b>	9	0	1	2	1	0	<b>9</b>	8	3	3	2	0	1
国頭村	○	○	○				○	○		○				○	○		○			
大宜味村	○	○			○		○	○				○		○						
東村	○	○					○	○						○						
今帰仁村	○	○					○	○						○						
本部町	○	○		○	○		○	○		○				○	○		○			
名護市	○	○		○	○		○	○		○				○		○	○			○
伊江村	○	○					○	○						○						
伊平屋村	○	○					○	○						○	○					
伊是名村	○	○					○	○						○						
<b>中部保健所</b>	<b>11</b>	11	0	4	2	1	<b>11</b>	11	0	0	4	1	0	<b>11</b>	10	11	5	4	0	2
恩納村	○	○					○	○						○	○	○				
宜野座村	○	○			○		○	○						○	○					
金武町	○	○					○	○						○						
うるま市	○	○		○			○	○		○				○	○	○	○			
沖縄市	○	○		○			○	○		○				○	○	○	○			○
読谷村	○	○		○		○	○	○		○				○	○	○	○			
嘉手納町	○	○					○	○						○	○					
北谷町	○	○					○	○						○	○	○				○
北中城村	○	○					○	○						○	○					
中城村	○	○			○		○	○						○	○		○			
宜野湾市	○	○		○			○	○		○				○	○					
<b>那覇市保健所</b>	<b>1</b>	1	1	0	0	0	<b>1</b>	1	0	1	0	0	0	<b>1</b>	0	0	0	0	0	1
那覇市	○	○	○				○	○		○				○						○
<b>南部保健所</b>	<b>14</b>	14	2	1	5	0	<b>13</b>	13	0	2	1	5	0	<b>13</b>	12	10	5	2	2	0
浦添市	○	○	○	○			○	○		○	○			○	○	○	○			
久米島町	○	○					○	○						○					○	
渡嘉敷村	○	○					○	○						○						
座間味村	○	○					○	○						○	○		○			
粟国村																				
渡名喜村	○	○					○	○						○	○					
南大東村	○	○					○	○						○	○					
北大東村	○	○					○	○						○	○					
西原町	○	○			○		○	○				○		○	○					
豊見城市	○	○					○	○						○	○	○				
糸満市	○	○			○		○	○				○		○	○	○				
南城市	○	○			○		○	○				○		○	○	○			○	
与那原町	○	○			○		○	○				○		○						
八重瀬町	○	○	○				○	○		○				○	○	○				
南風原町	○	○			○		○	○				○								
<b>宮古保健所</b>	<b>2</b>	2	1	0	1	0	<b>2</b>	2	0	1	0	1	0	<b>2</b>	2	2	1	1	0	0
宮古島市	○	○	○		○		○	○		○		○		○	○	○	○			
多良間村	○	○					○	○						○	○					
<b>八重山保健所</b>	<b>3</b>	3	0	0	0	0	<b>3</b>	3	0	0	0	0	0	<b>2</b>	1	2	1	0	0	0
石垣市	○	○					○	○						○	○	○				
竹富町	○	○					○	○						○						
与那国町	○	○					○	○												

# 21」市町村の取組(平成26年度)

(表4-15)

母親学級の実施	母親学級取組内容						母乳育児を推進する取組	ふれあい体験学習	自助グループの支援	育児支援視点での健診取組	思春期対策としての学習会を実施					
	禁煙指導の実施	実施者	妊娠中の飲酒防止に関する指導	実施者	歯周病予防に関する指導	実施者					性教育学習会	回数/年度	喫煙防止教育	回数/年度	アルコール・薬物の有害性に関する学習会	回数/年度
12	10		10		10		27	2	2	39	18	93	4	5	5	4
2	0		0		1		5	0	0	8	1	1	0	0	2	2
○							○			○					○	1
							○			○					○	1
							○			○						
○					○	保健師	○			○						
							○			○	○	1				
							○			○						
5	5		5		5		10	1	0	11	8	41	1	1	1	1
							○			○	○	8				
							○			○	○	1				
○	○	助産師	○	助産師	○	歯科衛生士	○			○	○	5				
							○			○	○	9				
○	○	助産師	○	助産師	○	歯科医師	○			○	○	7				
○	○	保健師 看護師 助産師	○	保健師 看護師 栄養士	○	歯科衛生士 保健師 看護師	○			○						
							○			○						
○	○	保健師	○	保健師	○	歯科衛生士	○			○	○	2				
							○			○	○	1	○	1	○	1
							○			○						
○	○	保健師 助産師	○	保健師 助産師	○	保健師	○	○		○	○	8				
0	0		0		0		0	1	1	1	1	25	1	3	0	0
								○	○	○	○	25	○	3		
4	3		3		2		9	0	1	15	4	17	1	0	1	0
○	○	栄養士	○	栄養士			○			○	○	5				
									○	○						
							○			○						
							○			○	○	1				
							○			○	○	1				
							○			○						
○	○	保健師	○	保健師	○	保健師	○			○	○	10	○		○	
							○			○						
○	○	保健師	○	保健師	○	保健師	○			○						
							○			○						
○	○	保健師	○	保健師	○	保健師	○			○						
1	1		1		0		1	0	0	2	2	6	1	1	1	1
○	○	保健師 助産師 看護師	○	保健師 助産師 看護師			○			○	○	5				
										○	○	1	○	1	○	1
	1		1		2		2	0	0	2	2	3	0	0	0	0
○	○	保健師	○	保健師	○	歯科衛生士	○			○						
○					○	歯科衛生士	○			○	○	2				
										○	○	1				

## 17.「健やか親子おきなわ21」市町村の取組

### (1)母乳育児を推進する取組

(表4-16)

市町村名	取組内容
<b>北部保健所</b>	
大宜味村	新生児訪問にて母乳育児の重要性を伝えている
今帰仁村	個別相談、助産師訪問など
本部町	母乳外来の紹介、助産師による訪問(希望者)
名護市	①両親学級の中で、母乳の利点について伝えている。②助産師のおっぱい相談を1回/月実施。③乳児健診に名桜大学所属助産師が母乳相談を実施。
伊平屋村	親子健康手帳交付時の面談にて、母乳育児を勧めたり、意向を確認。
<b>中部保健所</b>	
恩納村	妊婦及び産婦への助産師訪問にて授乳方法の指導等を行っている
宜野座村	親子手帳交付時の保健指導。こんにちは赤ちゃん訪問、乳児健診等での保健・栄養指導。
金武町	講話・授乳方法指導
うるま市	親子健康手帳交付時の保健指導、新生児訪問での保健指導、母乳相談、おっぱい育児おしゃべり会(集団)
沖縄市	両親学級での講話、助産師による新生児訪問の実施
読谷村	・うぶごえ教室(両親学級)の中で母乳について説明 ・助産師、保健師、看護師、母子保健推進員による訪問の際に指導
嘉手納町	・新生児訪問時の助産師による指導 ・乳児一般健診時の栄養指導
北谷町	母子健康手帳交付時の保健指導、両親学級・妊産婦・乳児訪問指導、育児学級、乳児母乳相談(乳児健診に併設)
北中城村	妊産婦・新生児訪問指導
宜野湾市	・親子健康手帳交付時に母乳についてのチラシを配布 ・両親学級のプログラムに、母乳育児に関する内容を取り入れている
<b>南部保健所</b>	
浦添市	妊産婦・新生児訪問の際、助産師、保健師、看護師が指導
座間味村	妊娠中の乳房ケア方法の指導と母乳育児の良い点等を伝える。また、産後の乳房トラブルへの対応実施。
北大東村	母乳栄養の利点について
豊見城市	新生児訪問時母乳育児の推奨、母乳育児の際の体重の伸びや離乳食の移行など適切な情報提供
糸満市	母親の意向に沿って、指導・助言を行っている。
南城市	新生児訪問
与那原町	助産師による新生児訪問で実施
南風原町	新生児訪問及びマタニティ教室の内容に取り入れている。
<b>宮古保健所</b>	
宮古島市	マタニティスクールにて、母乳の効果とお手入れ授乳方法の実習を実施
<b>八重山保健所</b>	
石垣市	両親学級時において、母乳育児に関する講話を行っている。産後訪問において、授乳指導や乳房ケアを行っている。
竹富町	両親学級・おっぱい教室での助産師による講話

沖縄県健康長寿課調べ

## 17.「健やか親子おきなわ21」市町村の取組

### (2)ふれあい体験学習

(表4-17)

市町村名	取組内容
<b>中部保健所</b>	
宜野湾市	・市内中学校での助産師講話 ・赤ちゃん抱っこ体験、妊婦疑似体験、グループワーク
<b>那覇市保健所</b>	
那覇市	母子保健推進員活動の中で、抱っこ体験。中高校生の保育体験など

### (3)自助グループの活動内容・支援内容

(表4-18)

市町村名	取組内容
<b>那覇市保健所</b>	
那覇市	ダウン症児の親の会等 場所の提供や要請に応じた対応
<b>南部保健所</b>	
渡嘉敷村	母子保健推進員による子育て交流会 開催場所の確保、備品等の貸し出し(フォローが必要な場合は保健師も参加する)

### (4)育児支援に視点を置いた健診の取組に対する課題

(表4-19)

市町村名	取組内容
<b>北部保健所</b>	
伊是名村	離島でマンパワー不足

資料:平成27年8月 沖縄県健康長寿課調べ

# 17.「健やか親子おきなわ21」市町村の取組

## (5)健診受診率の向上のために取り組んでいること

(表4-19)

市町村名	取組内容
<b>北部保健所</b>	
名護市	未受信者へのはがき通知、母子保健推進員、保健師の未受信者訪問。認可保育園への健診日程のお知らせ。
国頭村	母子保健推進員から対象者への呼びかけ(電話連絡等)
大宜味村	未受診者には、母子担当及び保健師による電話連絡を行っている。 健診日の1～2日前に母子推進員による受診勧奨の電話連絡。 保育所入所児は保育士をとおして、再々保護者への呼びかけを行っている。
今帰仁村	乳児の1歳半児3歳児健診への乗り入れ・保育所連携の受診勧奨
本部町	・未受診者に対し、地区担当保健師から電話や訪問にて受診勧奨を行っている。 ・町内保育所へ受診勧奨を依頼
伊是名村	1. 対象者への通知は1週間前までには届くように通知をする。 2. 母子保健推進員の協力を得る。 3. 保育所との連携をとり健診日の通知をする。 4. 当日の電話連絡
伊江村	・乳幼児健診の案内を各区の母子保健推進員が各家庭に配布し、受診勧奨をしている。 ・乳幼児健診時に来てない児には、電話連絡をして受診勧奨している。
伊平屋村	待ち時間を減らすため、時間差呼び出しをしている。
<b>中部保健所</b>	
宜野座村	1. 保健推進員が対象者家庭を訪問し、問診票を直接手渡し受診勧奨を行っている。 2. 健診当日、未受診者に対し会場から直接、保護者への電話連絡を実施。
金武町	・未受診者に対して、健診の再案内 ・母子推進員による訪問
恩納村	・母子保健推進員が受診票を自宅へ配布している。
嘉手納町	・計測担当の母推を1グループ追加する等、流れを滞らせないよう配慮している。 ・保健指導等では「育児不安や困り感がないか」を中心に聞き取りし、児の発育の状況を一緒に確認することで、「指導されている」と感じないように心掛けている。 ・保健師が未受診者の未受診理由を聞き取りし、次の健診案内を行っている。
読谷村	・こども健康カレンダーの全戸配布と保育所や医療機関、公共施設、スーパー等に掲示すると共に、読谷村役場HPに記載している。 ・乳児一般検診では、未受診の方へ保健師・看護師から電話連絡を行っている。1歳6ヶ月児健診では、MR予防接種の予診票を送付する際に1歳6ヶ月児健診の日程を記載した案内を同封している。3歳児健診では、日本脳炎予防接種の予診票を送付する際に3歳児健診の日程を記載した案内を同封している。
北谷町	・乳幼児健診未受診者対策(専任の嘱託保健師を配置し、保健師による家庭訪問等による受診勧奨、保育施設との連携強化、母子保健推進員による家庭訪問での受診勧奨およびそのとりまとめ、母子保健推進への研修)
北中城村	・母子保健推進員の未受診者訪問による受診勧奨強化 ・村内の保育所への受診勧奨協力依頼 ・年間健診回数の増加
うるま市	・市内保育所、子育て支援センターへの健診PRののぼりやチラシ等の配布及び受診呼びかけの協力 ・未受診訪問(母子保健推進員・保健師、平成26年度は、母子保健推進員未設置地区の対応として、専任者1人を置き強化した。) ・広報誌の活用   ・子育て応援ブックの活用   ・健診開始式   ・健康づくり推進大会
沖縄市	母子保健推進員による未受診児訪問、はがき通知



宜野湾市	母子保健推進員による受診勧奨訪問、3歳児健診未受診者への再通知、転入者への通知、地区担当保健師からの受診勧奨
<b>那覇市保健所</b>	
那覇市	健診未受診者へのハガキによる再通知、母子保健推進員による未受診訪問、受診時に配慮が必要な場合の事前連絡を乞う旨の全員通知及びその対応
<b>南部保健所</b>	
浦添市	<ul style="list-style-type: none"> <li>・市広報、ホームページの活用</li> <li>・健診案内のパネル展示</li> <li>・保育園、その他関係機関へポスター掲示、保育園通園児の保護者へ個別にチラシを配布</li> <li>・未受診者へ再通知、訪問し受診勧奨</li> <li>・母子手帳交付時、新生児訪問、こんにちは赤ちゃん事業において健診の案内</li> </ul>
豊見城市	乳児全戸訪問時乳幼児健診について周知、受診勧奨の再通知、電話連絡、保育所への健診日程と対象年齢について周知、乳健会場にて絵本プレゼント、1歳6か月健診・3歳児健診会場で歯ブラシとおむつプレゼント、3歳児健診会場の絵本読み聞かせ
南城市	未受診者への再案内及びコールセンターでの受診勧奨、地区担当保健師・栄養士・管理栄養士による呼びかけと訪問を実施。
糸満市	<ul style="list-style-type: none"> <li>・こんにちは赤ちゃん訪問時に健診年間予定表の説明・配布</li> <li>・未受診者訪問(保健師、母子保健推進員)</li> <li>・保育園、支援センター、市内小児科へ健診年間予定表の配布</li> </ul>
西原町	未受診者に対し、次回の健診案内のために母子保健推進員が訪問し受診勧奨している。それでも未受診の場合は、最終案内として保健師が訪問し受診勧奨している。
与那原町	未受診者に対し、地区担当保健師にて電話勧奨を行っている。
南風原町	母子保健推進員による未受診訪問
八重瀬町	<ul style="list-style-type: none"> <li>・待ち時間解消のため事前予約で受付(来所)時間を調整する。</li> <li>・会場内に音楽や絵本、手作りおもちゃ等配置することで受診しやすい環境を整える。</li> </ul>
渡嘉敷村	<ul style="list-style-type: none"> <li>・健診前日までに計測を行い、受診当日の待ち時間を短縮する。</li> <li>・毎月発行している母子対象のレターにより健診日程の周知を図る。</li> </ul>
座間味村	乳幼児健診が半年に一度しか無い為、未受診で対象年齢が過ぎた場合、次回の健診の時にフォロー健診として受診勧奨。
南大東村	健診前の対面通知
粟国村	対象者の自宅を訪問し受診を促している。
久米島町	未受診者の家庭へ個別に家庭訪問を行っている(母子保健推進員)
<b>宮古保健所</b>	
宮古島市	地区担当保健師、母子保健推進員による未受診者へハガキ案内、電話・家庭訪問の実施等。
<b>八重山保健所</b>	
石垣市	こんにちは赤ちゃん訪問、健診未受診者への受診勧奨のための働きかけ(ハガキ送付、電話や訪問など)
竹富町	母子保健推進員による受診票の配布。受診できない時の理由を受診票配布時に把握。里帰り等で受診できない時、近隣市町村へ依頼している。

資料:平成27年8月 沖縄県健康増進課調べ

## 18. 妊婦一般健康診査受診状況

項目 保健所別 市町村別	受診者数 (延数)	異常なし	有所見者数	有所見者内訳 (延数)							検 査							
				症高 候血 群圧	糖 尿 病	糖 負 荷 検 査	貧 血	尿 所 見	そ の 他	計	子宮がん検診		帯下培養		浮 腫			
											異常なし	異常あり	-	+	-	+	+	十 以上
総数	79,571	47,873	31,698	160	599	1,251	21,311	6,779	6,216	36,316	16,320	587	12,696	2,409	76,639	1,915	923	94
北部福祉保健所	5,027	3,332	1,695	5	18	25	1,283	112	379	1,822	1,008	66	788	149	4,907	93	23	4
名護市	3,437	2,269	1,168	3	12	20	893	76	256	1,260	691	46	541	100	3,357	60	17	3
国頭村	192	138	54	0	0	0	44	1	12	57	42	2	27	4	187	5	0	0
大宜味村	93	63	30	0	0	0	21	2	9	32	16	2	12	5	91	2	0	0
東村	51	32	19	0	0	0	14	0	5	19	12	0	8	2	49	2	0	0
今帰仁村	381	251	130	0	3	2	92	14	28	139	73	7	52	15	372	6	3	0
本部町	586	392	194	2	0	1	139	8	54	204	118	7	99	16	574	10	1	1
伊江村	159	114	45	0	1	2	38	4	6	51	30	0	26	5	152	6	1	0
伊平屋村	54	30	24	0	1	0	16	4	6	27	8	2	10	1	51	2	1	0
伊是名村	74	43	31	0	1	0	26	3	3	33	18	0	13	1	74	0	0	0
中部福祉保健所	28,084	16,041	12,043	43	210	785	7,826	2,350	2,897	14,111	5,740	191	4,495	938	27,180	619	260	25
宜野湾市	5,999	3,764	2,235	25	113	111	1,528	307	451	2,535	1,206	33	1,004	175	5,695	232	66	6
沖縄市	7,781	4,272	3,509	6	36	224	2,159	755	975	4,155	1,639	47	1,199	278	7,569	125	83	4
うるま市	6,497	3,450	3,047	3	22	262	2,026	652	718	3,683	1,339	58	1,039	218	6,315	131	45	6
恩納村	472	278	194	1	0	10	135	31	45	222	97	2	68	21	464	7	1	0
宜野座村	355	212	143	0	0	2	101	22	38	163	69	5	60	10	343	10	2	0
金武町	649	346	303	1	0	24	180	76	70	351	128	3	105	29	628	14	7	0
読谷村	2,108	1,195	913	2	6	75	589	173	211	1,056	404	18	349	67	2,056	32	17	3
嘉手納町	657	390	267	0	3	15	174	56	67	315	122	4	116	15	646	7	3	1
北谷町	1,507	883	624	4	9	27	380	159	133	712	318	9	240	41	1,478	14	11	4
北中城村	915	545	370	1	4	14	243	65	96	423	184	6	134	41	902	9	4	0
中城村	1,144	706	438	0	17	21	311	54	93	496	234	6	181	43	1,084	38	21	1

(保健所別・市町村別)

(表4-20)

結												果												
血 圧 値 (mmHg)												尿 検 査												
最 大						最 小						蛋 白				糖				潜 血				
100 以下	101   129	130   139	140   159	160   179	180 以 上	84 以 下	85   89	90   94	95   99	100   109	110 以 上	—	+	+	+	+	+	+	+	+	+	+	+	+
20,600	56,062	2,292	569	40	8	78,466	623	285	115	52	30	61,672	13,318	4,295	286	75,495	1,463	1,591	1,022	75,899	2,138	885	642	
1,181	3,653	144	41	6	2	4,938	48	20	9	11	1	3,181	1,401	409	36	4,798	64	103	62	4,953	37	21	15	
864	2,467	85	16	3	2	3,391	26	8	5	6	1	2,110	983	311	33	3,293	43	64	37	3,388	22	15	11	
42	146	2	2	-	-	191	1	-	-	-	-	159	30	3	-	186	3	1	2	192	-	-	-	
16	71	2	4	-	-	88	2	3	-	-	-	52	36	5	-	86	3	3	1	93	-	-	-	
5	44	2	-	-	-	51	-	-	-	-	-	33	14	4	-	46	-	3	2	51	-	-	-	
78	280	17	4	2	-	365	8	3	3	2	-	261	94	25	1	356	3	15	7	374	6	-	1	
121	431	23	10	1	-	571	8	4	-	3	-	361	179	44	2	563	5	9	9	576	3	5	2	
28	119	8	4	-	-	156	2	1	-	-	-	100	46	13	-	148	3	6	2	153	4	1	1	
18	33	2	1	-	-	51	1	1	1	-	-	41	10	3	-	49	3	1	1	52	2	-	-	
9	62	3	-	-	-	74	-	-	-	-	-	64	9	1	-	71	1	1	1	74	-	-	-	
8,650	18,564	703	156	8	3	27,733	228	73	31	15	4	22,557	3,824	1,608	95	26,677	501	572	334	26,959	656	291	177	
1,489	4,241	206	59	3	1	5,903	60	26	5	4	1	4,802	894	288	15	5,675	110	127	87	5,769	144	61	25	
2,424	5,105	208	40	3	1	7,678	68	17	10	5	3	6,256	1,001	501	23	7,394	131	158	98	7,428	198	91	63	
2,261	4,082	129	24	1	-	6,436	37	15	5	4	-	5,211	860	404	22	6,198	106	132	61	6,275	136	49	37	
179	277	13	3	-	-	464	7	-	1	-	-	377	72	21	2	450	10	5	7	451	8	6	7	
114	233	5	2	1	-	352	1	-	2	-	-	244	83	22	6	336	5	7	7	341	8	5	1	
202	429	16	2	-	-	633	8	6	1	1	-	494	103	47	5	616	12	15	6	621	18	9	1	
733	1,340	27	8	-	-	2,088	11	5	3	1	-	1,739	264	100	5	2,022	40	30	16	2,022	49	23	14	
232	410	14	1	-	-	650	5	2	-	-	-	535	82	38	2	627	12	12	6	638	8	6	5	
475	1,004	19	8	-	1	1,492	12	1	2	-	-	1,248	172	81	6	1,424	31	34	18	1,456	31	14	6	
244	639	26	6	-	-	901	12	1	1	-	-	731	116	62	6	860	23	21	11	873	22	13	7	
297	804	40	3	-	-	1,136	7	-	1	-	-	920	177	44	3	1,075	21	31	17	1,085	34	14	11	

沖縄県国民健康保険団体連合会資料(市町村単独実施5回分:平成26年5月~平成27年4月処理分)

## 18. 妊婦一般健康診査受診状況

項目 保健所別 市町村別	受診者数 (延数)	異常なし	有所見者数	有所見者内訳 (延数)							検 査							
				症高 候血 群圧	糖 尿 病	糖 負 荷 検 査	貧 血	尿 所 見	そ の 他	計	子宮がん検診		帯下培養		浮 腫			
											異常なし	異常あり	-	+	-	+	+	十 以上
那覇市保健所	15,951	9,843	6,108	27	107	123	3,953	1,888	948	7,046	3,304	129	2,592	420	15,392	331	205	23
那覇市	15,951	9,843	6,108	27	107	123	3,953	1,888	948	7,046	3,304	129	2,592	420	15,392	331	205	23
南部保健所	24,703	15,689	9,014	80	233	284	6,170	1,758	1,591	10,116	5,067	136	3,996	707	23,703	575	391	34
浦添市	6,867	4,336	2,531	23	63	82	1,805	448	460	2,881	1,388	52	1,134	176	6,535	218	101	13
糸満市	3,584	2,386	1,198	12	40	28	965	106	133	1,284	738	11	593	99	3,439	77	65	3
豊見城市	4,217	2,733	1,484	8	41	38	967	405	205	1,664	854	19	684	113	4,069	86	58	4
南城市	2,100	1,338	762	6	19	29	494	178	125	851	437	13	322	65	2,045	29	24	2
西原町	1,739	1,078	661	2	28	51	450	85	141	757	351	8	283	58	1,643	57	37	2
与那原町	1,308	812	496	6	11	19	311	105	93	545	276	8	201	44	1,239	43	23	3
南風原町	2,599	1,626	973	14	16	19	585	265	206	1,105	540	11	413	85	2,518	31	45	5
八重瀬町	1,681	1,104	577	6	12	13	381	106	100	618	350	11	278	48	1,629	23	27	2
渡嘉敷村	48	30	18	0	0	0	13	3	4	20	11	0	5	2	47	0	1	0
座間味村	54	30	24	0	1	0	19	6	3	29	11	0	6	1	51	3	0	0
粟国村	45	23	22	0	0	1	18	1	2	22	7	0	7	2	42	1	2	0
渡名喜村	10	4	6	0	0	0	4	2	0	6	3	0	1	0	10	0	0	0
南大東村	72	44	28	0	0	1	19	4	6	30	13	1	12	4	70	0	2	0
北大東村	52	37	15	0	0	0	13	2	2	17	13	0	12	0	51	1	0	0
久米島町	327	108	219	3	2	3	126	42	111	287	75	2	45	10	315	6	6	0
宮古福祉保健所	2,739	1,635	1,104	4	22	28	943	14	201	1,212	555	29	412	92	2,720	12	5	2
宮古島市	2,716	1,622	1,094	4	22	28	935	13	199	1,201	550	29	409	91	2,697	12	5	2
多良間村	23	13	10	0	0	0	8	1	2	11	5	0	3	1	23	0	0	0
八重山福祉保健所	3,067	1,333	1,734	1	9	6	1,136	657	200	2,009	646	36	413	103	2,737	285	39	6
石垣市	2,838	1,223	1,615	1	9	5	1,058	614	183	1,870	591	35	395	99	2,534	262	36	6
竹富町	169	71	98	0	0	1	66	35	11	113	40	1	15	2	150	16	3	0
与那国町	60	39	21	0	0	0	12	8	6	26	15	0	3	2	53	7	0	0

(保健所別・市町村別)

(表4-20)

結												果											
血 圧 値 (mmHg)												尿 検 査											
最 大						最 小						蛋 白				糖				潜 血			
100 以下	101   129	130   139	140   159	160   179	180 以 上	84 以 下	85   89	90   94	95   99	100   109	110 以 上	-	+	+	+	-	+	+	+	-	+	+	+
3,729	11,642	439	132	8	1	15,716	130	54	32	8	11	12,616	2,514	759	62	15,053	323	348	227	15,124	512	171	141
3,729	11,642	439	132	8	1	15,716	130	54	32	8	11	12,616	2,514	759	62	15,053	323	348	227	15,124	512	171	141
5,648	18,083	759	195	16	2	24,354	174	114	35	16	10	18,818	4,588	1,218	79	23,427	480	476	320	23,546	738	228	191
1,700	4,965	155	41	6	-	6,772	40	39	10	5	1	5,140	1,378	325	24	6,480	159	143	85	6,625	148	49	45
702	2,747	109	24	1	1	3,545	21	13	3	2	-	2,623	749	197	15	3,405	69	57	53	3,405	113	26	40
908	3,129	142	37	1	-	4,150	34	18	8	6	1	3,214	763	227	13	4,006	74	74	63	3,976	172	41	28
495	1,512	77	15	1	-	2,075	16	7	2	-	-	1,657	350	92	1	1,983	41	46	30	2,010	55	18	17
468	1,194	56	21	-	-	1,708	17	8	5	-	1	1,385	286	65	3	1,660	31	33	15	1,642	59	23	15
314	932	44	18	-	-	1,285	14	5	3	-	1	1,035	211	57	5	1,247	17	27	17	1,247	40	11	10
581	1,912	78	23	5	-	2,560	17	14	2	3	3	2,036	428	128	7	2,466	47	62	24	2,472	82	25	20
369	1,232	64	14	2	-	1,658	10	8	2	-	3	1,267	305	99	10	1,602	29	22	28	1,595	50	24	12
8	39	1	-	-	-	48	-	-	-	-	-	43	4	1	-	46	1	-	1	48	-	-	-
23	30	1	-	-	-	54	-	-	-	-	-	50	3	1	-	49	2	3	-	52	2	-	-
4	40	1	-	-	-	44	-	1	-	-	-	36	9	-	-	44	-	1	-	42	2	1	-
1	7	2	-	-	-	10	-	-	-	-	-	9	1	-	-	8	-	2	-	9	1	-	-
14	52	5	-	-	1	72	-	-	-	-	-	59	9	4	-	71	-	1	-	67	3	2	-
13	38	1	-	-	-	52	-	-	-	-	-	44	5	3	-	50	1	1	-	51	1	-	-
48	254	23	2	-	-	321	5	1	-	-	-	220	87	19	1	310	9	4	4	305	10	8	4
597	1,962	162	18	0	0	2,701	19	13	3	1	2	2,545	161	27	6	2,612	32	61	34	2,639	59	17	23
589	1,948	161	18	-	-	2,678	19	13	3	1	2	2,523	160	27	6	2,590	32	60	34	2,616	59	17	23
8	14	1	-	-	-	23	-	-	-	-	-	22	1	-	-	22	-	1	-	23	-	-	-
795	2,158	85	27	2	0	3,024	24	11	5	1	2	1,955	830	274	8	2,928	63	31	45	2,678	136	157	95
718	2,015	78	25	2	-	2,799	22	9	5	1	2	1,801	770	259	8	2,709	58	27	44	2,474	128	148	87
56	107	5	1	-	-	167	2	-	-	-	-	111	48	10	-	162	2	4	1	148	6	8	7
21	36	2	1	-	-	58	-	2	-	-	-	43	12	5	-	57	3	-	-	56	2	1	1

沖縄県国民健康保険団体連合会資料(市町村単独実施5回分:平成26年5月~平成27年4月処理分)

## 18. 妊婦一般健康診査受診状況

項目 保健所別 市町村別	検 査														
	尿 検 査								血 液						
	ウロビリノーゲン				ケ ト ン 体				RH		不規則抗体		梅毒血清反応検査		
	-	+	+	++ 以上	-	+	+	++ 以上	+	-	-	+	-	+	+
総数	14,278	17,273	683	218	30,911	363	567	602	16,751	175	16,749	174	16,892	7	28
北部福祉保健所	1,784	285	10	4	2,029	17	18	18	1,065	10	1,061	13	1,075	0	0
名護市	1,217	195	7	1	1,391	9	10	9	729	8	728	8	737	0	0
国頭村	75	10	-	-	81	2	0	2	44	0	43	1	44	0	0
大宜味村	32	5	-	-	36	0	0	1	18	0	18	0	18	0	0
東村	21	1	-	-	22	0	0	0	12	0	12	0	12	0	0
今帰仁村	140	23	1	-	157	2	3	2	79	1	80	0	80	0	0
本部町	207	27	1	1	225	3	4	4	124	1	122	3	125	0	0
伊江村	56	8	-	1	65	0	0	0	31	0	30	1	31	0	0
伊平屋村	14	6	1	-	20	1	0	0	10	0	10	0	10	0	0
伊是名村	22	10	-	1	32	0	1	0	18	0	18	0	18	0	0
中部福祉保健所	4,120	6,965	250	80	10,943	121	186	159	5,880	58	5,872	64	5,924	3	11
宜野湾市	1,167	1,143	70	23	2,275	29	45	50	1,229	10	1,224	15	1,238	1	0
沖縄市	943	2,172	66	26	3,075	41	47	44	1,673	16	1,661	26	1,683	1	5
うるま市	786	1,799	58	10	2,551	27	46	29	1,384	14	1,391	7	1,396	0	2
恩納村	91	99	3	2	185	2	3	4	99	0	99	0	99	0	0
宜野座村	87	55	2	-	140	1	2	1	73	1	74	0	73	0	1
金武町	90	154	5	4	241	2	6	4	131	0	130	1	129	0	2
読谷村	326	495	15	1	811	8	9	9	416	7	419	4	423	0	0
嘉手納町	120	135	3	-	250	1	4	3	123	3	124	2	125	0	1
北谷町	304	311	9	8	613	4	9	6	326	2	324	4	328	0	0
北中城村	81	271	12	1	354	1	8	2	189	1	190	0	190	0	0
中城村	125	331	7	5	448	5	7	7	237	4	236	5	240	1	0

(保健所別・市町村別)

(表4-21)

結 果																		
検 査																		
H Bs 抗原検査		H C V 抗体検査		グルコース(mg/dl)			血 色 素 (g/dl)				血小板数(万/u)		GOT (IU/l)			GPT (IU/l)		
-	+	-	+	99 以下	100   125	126 以上	8.9 以下	9.0   10.9	11.0   11.9	12.0 以上	10 未満	10 以上	30 以下	31   50	51 以上	30 以下	31   50	51 以上
16,895	32	16,907	20	25,016	5,300	2,803	869	22,276	22,408	18,490	89	63,945	14,946	132	29	14,968	94	44
1,071	4	1,074	1	1,802	212	81	65	1,203	1,568	1,183	1	4,018	923	11	3	922	11	3
734	3	736	1	1,243	149	47	52	845	1,078	779	1	2,753	631	8	2	633	6	2
44	0	44	0	75	8	2	1	42	55	53	0	151	30	1	0	31	0	0
18	0	18	0	34	4	0	1	20	29	24	0	74	16	1	0	17	0	0
12	0	12	0	18	2	1	3	11	17	10	0	41	10	0	0	10	0	0
80	0	80	0	136	13	10	3	87	117	90	0	297	67	0	0	67	0	0
124	1	125	0	201	22	16	2	127	191	155	0	475	113	1	1	110	4	1
31	0	31	0	55	6	1	0	38	48	39	0	125	31	0	0	29	1	0
10	0	10	0	14	4	1	0	12	15	16	0	43	11	0	0	11	0	0
18	0	18	0	26	4	3	3	21	18	17	0	59	14	0	0	14	0	0
5,930	8	5,933	5	8,333	2,092	1,198	244	7,449	8,161	6,753	40	22,567	5,376	52	6	5,389	29	16
1,238	1	1,238	1	1,867	391	205	64	1,653	1,669	1,449	10	4,825	1,166	14	0	1,170	9	1
1,685	4	1,687	2	2,328	585	341	60	1,960	2,356	1,887	8	6,255	1,459	14	4	1,461	8	8
1,396	2	1,397	1	1,819	571	321	65	1,784	1,915	1,478	9	5,233	1,245	12	0	1,250	5	2
99	0	99	0	148	31	17	5	115	144	112	1	375	88	1	0	85	3	1
74	0	74	0	112	19	15	3	79	128	75	1	284	70	0	0	69	0	1
131	0	131	0	173	54	34	4	169	181	173	0	527	134	0	0	134	0	0
423	0	423	0	615	149	97	7	547	624	516	4	1,690	409	5	2	413	2	1
126	0	126	0	180	51	30	2	177	191	155	2	523	130	1	0	130	1	0
328	0	327	1	479	103	47	17	391	414	381	4	1,199	278	3	0	279	1	1
190	0	190	0	275	61	40	2	238	265	235	0	740	174	1	0	174	0	1
240	1	241	0	337	77	51	15	336	274	292	1	916	223	1	0	224	0	0

沖縄県国民健康保険団体連合会資料(市町村単独実施5回分:平成26年5月~平成27年4月処理分)

## 18. 妊婦一般健康診査受診状況

項目 保健所別 市町村別	検 査														
	尿 検 査								血 液						
	ウロビリノーゲン				ケ ト ン 体				RH		不規則抗体		梅毒血清反応検査		
	-	+	+	+	-	+	+	+	+	-	-	+	-	+	+
那覇市保健所	3,281	3,022	116	73	6,197	42	115	138	3,407	32	3,398	41	3,433	2	4
那覇市	3,281	3,022	116	73	6,197	42	115	138	3,407	32	3,398	41	3,433	2	4
南部保健所	4,609	5,151	227	46	9,538	112	182	199	5,145	61	5,157	49	5,194	2	11
浦添市	1,672	1,017	76	11	2,616	55	62	42	1,427	13	1,421	18	1,437	1	2
糸満市	215	1,186	44	7	1,381	7	22	42	744	6	746	4	748	0	2
豊見城市	561	1,112	28	6	1,638	11	21	36	858	12	866	5	869	0	2
南城市	460	376	21	3	824	5	15	16	449	2	447	4	449	1	1
西原町	304	365	18	6	658	11	12	12	351	9	354	6	360	0	0
与那原町	312	224	7	3	520	5	12	9	280	5	284	1	284	0	1
南風原町	655	382	14	5	1,009	8	16	23	544	8	545	7	551	0	1
八重瀬町	262	415	9	3	652	6	18	13	356	5	357	4	361	0	0
渡嘉敷村	10	12	-	-	22	0	0	0	11	0	11	0	11	0	0
座間味村	14	9	-	-	22	0	1	0	11	0	11	0	11	0	0
粟国村	3	11	1	-	14	0	1	0	8	0	8	0	8	0	0
渡名喜村	4	1	1	-	6	0	0	0	3	0	3	0	3	0	0
南大東村	12	14	1	-	27	0	0	0	14	0	14	0	14	0	0
北大東村	9	13	-	-	22	0	0	0	13	0	13	0	13	0	0
久米島町	116	14	7	2	127	4	2	6	76	1	77	0	75	0	2
宮古福祉保健所	28	1,087	3	2	1,068	38	5	9	577	7	584	-	583	-	1
宮古島市	26	1,080	3	2	1,059	38	5	9	572	7	579	0	578	0	1
多良間村	2	7	-	-	9	0	0	0	5	0	5	0	5	0	0
八重山福祉保健所	456	763	77	13	1,136	33	61	79	677	7	677	7	683	-	1
石垣市	413	700	72	13	1,046	27	55	70	621	7	622	6	627	0	1
竹富町	26	49	4	-	65	5	3	6	41	0	40	1	41	0	0
与那国町	17	14	1	-	25	1	3	3	15	0	15	0	15	0	0



(保健所別・市町村別)

(表4-21)

結 果																		
検 査																		
H Bs 抗原検査		H C V 抗体検査		グルコース(mg/dl)			血 色 素 (g/dl)				血小板数(万/ul)		GOT (IU/l)			GPT (IU/l)		
-	+	-	+	99 以下	100   125	126 以上	8.9 以下	9.0   10.9	11.0   11.9	12.0 以上	10 未満	10 以上	30 以下	31   50	51 以上	30 以下	31   50	51 以上
3,431	8	3,435	4	5,089	1,013	584	180	4,477	4,477	3,761	18	12,874	2,979	27	6	2,980	23	9
3,431	8	3,435	4	5,089	1,013	584	180	4,477	4,477	3,761	18	12,874	2,979	27	6	2,980	23	9
5,198	9	5,201	6	7,659	1,723	859	281	7,332	6,631	5,633	28	19,844	4,654	39	11	4,661	30	13
1,438	2	1,437	3	2,221	453	165	60	2,029	1,883	1,559	13	5,517	1,292	15	3	1,298	7	5
750	0	748	2	1,016	292	174	56	1,125	918	783	5	2,875	682	8	2	686	2	4
870	1	871	0	1,245	305	188	61	1,240	1,142	938	4	3,376	788	5	4	789	6	2
448	3	450	1	681	130	61	27	589	571	504	3	1,687	387	0	1	386	2	0
359	1	360	0	502	141	70	27	545	427	407	2	1,404	339	2	0	338	3	0
285	0	285	0	426	86	34	14	385	357	291	0	1,047	243	2	0	243	2	0
551	1	552	0	861	147	71	15	730	712	638	1	2,094	494	4	0	492	5	1
360	1	361	0	509	128	70	16	493	456	388	0	1,353	322	3	1	323	3	0
11	0	11	0	15	1	5	1	12	15	9	0	37	7	0	0	6	0	1
11	0	11	0	16	4	4	0	18	11	13	0	42	7	0	0	7	0	0
8	0	8	0	14	1	4	2	21	8	7	0	38	9	0	0	9	0	0
3	0	3	0	4	1	0	0	4	1	2	0	7	1	0	0	1	0	0
14	0	14	0	24	5	1	0	20	24	15	0	59	16	0	0	16	0	0
13	0	13	0	17	2	2	0	12	15	16	0	43	12	0	0	12	0	0
77	0	77	0	108	27	10	2	109	91	63	0	265	55	0	0	55	0	0
584	-	582	2	945	155	47	49	890	765	499	1	2,201	503	1	-	504	-	-
579	0	577	2	935	155	47	49	882	759	494	1	2,182	499	1	0	500	0	0
5	0	5	0	10	0	0	0	8	6	5	0	19	4	0	0	4	0	0
681	3	682	2	1,188	105	34	50	925	806	661	1	2,441	511	2	3	512	1	3
625	3	628	0	1,096	91	30	49	860	743	616	1	2,267	489	2	3	490	1	3
41	0	40	1	70	8	2	1	51	50	29	0	131	17	0	0	17	0	0
15	0	14	1	22	6	2	0	14	13	16	0	43	5	0	0	5	0	0

沖縄県国民健康保険団体連合会資料(市町村単独実施5回分:平成26年5月~平成27年4月処理分)

## 19. 乳児一般健康診査

実施年月日 実施年月日 2014/4/1～2015/3/31 対象外児を除いた表 単位：人

市町村名	健診回数		対象者数	再通知 (別計)	受診者数	受診率 (%)	総合判定 (実人員)						
	1日	半日					1 問題なし	2 要相談	3 要経観	4 要精密 検査	5 要治療	6 現在 治療中	7 現在 観察中
<b>沖縄県総計</b>	<b>176</b>	<b>158</b>	<b>32,734</b>	<b>4,017</b>	<b>29,287</b>	<b>89.5</b>	<b>19,477</b>	<b>5,199</b>	<b>1,151</b>	<b>2,057</b>	<b>102</b>	<b>561</b>	<b>740</b>
北部保健所	3	44	2,195	86	1,945	88.6	1,191	365	78	151	30	85	45
国頭村	-	6	64	3	57	89.1	37	15	1	3	-	-	1
大宜味村	-	4	46	2	42	91.3	29	8	-	4	-	1	-
東村	-	4	21	4	18	85.7	8	4	-	3	-	2	1
今帰仁村	-	4	179	32	176	98.3	88	41	15	14	3	11	4
本部町	-	6	251	40	225	89.6	140	35	9	14	10	13	4
名護市	-	14	1,496	-	1,307	87.4	816	249	41	100	14	54	33
伊江村	3	-	71	2	63	88.7	41	3	10	3	2	3	1
伊平屋村	-	3	35	2	30	85.7	15	9	-	4	1	-	1
伊是名村	-	3	32	1	27	84.4	17	1	2	6	-	1	-
中部保健所	42	43	11,789	2,299	10,152	86.1	6,670	1,888	375	724	27	187	281
恩納村	-	6	179	25	161	89.9	96	47	3	11	1	1	2
宜野座村	-	4	151	10	125	82.8	82	16	11	9	2	4	1
金武町	-	6	295	32	245	83.1	145	62	14	12	3	2	7
うるま市	12	-	2,649	-	2,127	80.3	1,353	439	75	131	4	59	66
沖縄市	12	-	3,320	841	2,908	87.6	2,041	485	81	175	5	38	83
読谷村	6	-	893	234	759	85.0	507	129	30	54	-	10	29
嘉手納町	-	6	307	62	280	91.2	169	47	17	32	5	5	5
北谷町	-	11	678	407	569	83.9	353	108	30	48	2	11	17
北中城村	-	4	387	37	323	83.5	233	43	9	22	-	8	8
中城村	-	6	444	74	403	90.8	239	81	24	38	-	9	12
宜野湾市	12	-	2,486	577	2,252	90.6	1,452	431	81	192	5	40	51
那覇市保健所	34	-	6,779	-	6,159	90.9	4,110	1,205	172	468	8	78	118
那覇市	34	-	6,779	-	6,159	90.9	4,110	1,205	172	468	8	78	118
南部保健所	54	42	9,503	1,203	8,701	91.6	6,055	1,374	361	543	21	158	189
西原町	11	-	672	128	638	94.9	429	98	18	57	-	17	19
浦添市	14	-	2,812	271	2,591	92.1	1,747	458	114	155	8	52	57
豊見城市	12	-	1,804	209	1,705	94.5	1,243	234	94	86	5	16	27
糸満市	9	-	1,652	-	1,441	87.2	1,035	220	43	91	4	18	30
八重瀬町	-	11	769	315	694	90.2	515	103	16	41	-	7	12
南城市	-	24	779	-	695	89.2	451	-	166	61	1	16	-
与那原町	-	12	506	89	448	88.5	290	68	14	37	-	22	17
南風原町	-	12	1,072	187	995	92.8	668	176	29	68	4	23	27
久米島町	3	-	143	1	129	90.2	83	8	32	6	-	-	-
渡嘉敷村	2	-	8	-	6	75.0	5	-	-	1	-	-	-
座間味村	2	-	14	-	13	92.9	9	4	-	-	-	-	-
粟国村	1	1	9	-	7	77.8	5	-	-	1	-	1	-
渡名喜村	-	2	-	-	-	-	-	-	-	-	-	-	-
南大東村	-	2	30	3	24	80.0	20	1	1	-	-	2	-
北大東村	-	2	12	-	10	83.3	6	4	-	-	-	-	-
宮古保健所	16	16	1,120	255	1,038	92.7	681	139	61	75	3	33	46
宮古島市	12	16	1,099	251	1,018	92.6	667	138	59	74	2	33	45
多良間村	4	-	21	4	20	95.2	14	1	2	1	1	-	1
八重山保健所	27	13	1,348	174	1,292	95.8	770	228	104	96	13	20	61
石垣市	22	-	1,236	173	1,193	96.5	698	223	95	91	10	20	56
竹富町	5	10	93	1	82	88.2	60	4	6	4	3	-	5
与那国町	-	3	19	-	17	89.5	12	1	3	1	-	-	-

○総合判定 (実人員) は複数回答の場合、4要精密検査を優先とし、それ以降は項目番号6、7、5、3、2、1の順に採用。

○診察有所見内訳は複数回答であるが、総合判定数より少ない場合があるのは、総合判定が要相談 (例 栄養相談) で、診察有所見の記載無しがある。 注) 渡名喜村に関しては対象児なし。

# 市町村別統計（診察有所見分類）

(表4-22)

計	診 察 有 所 見 内 訳													検査結果	
	発育	皮膚	頭頸部	顔面・ 口腔	眼	耳鼻 咽喉	胸部	腹部	そけい 外陰部	背部	四肢	発達 ・ 神経	その他	貧血	尿検査 異常
<b>5,153</b>	<b>766</b>	<b>2,315</b>	<b>138</b>	<b>193</b>	<b>117</b>	<b>110</b>	<b>331</b>	<b>143</b>	<b>265</b>	<b>50</b>	<b>198</b>	<b>207</b>	<b>320</b>	<b>5,990</b>	<b>238</b>
492	67	236	2	11	16	13	29	22	16	4	15	35	26	497	19
6	1	1	-	-	-	-	-	-	-	-	-	2	2	17	-
8	-	4	-	-	-	-	-	-	1	1	-	1	1	6	-
9	2	3	-	-	2	-	-	-	1	-	-	1	-	6	-
50	10	29	-	-	2	1	1	4	-	-	3	-	-	57	1
62	4	42	-	2	2	1	4	3	2	-	2	-	-	45	2
325	48	142	1	8	8	8	22	13	12	2	10	28	23	340	10
12	1	9	-	-	-	-	1	-	-	-	-	1	-	12	3
8	1	2	-	1	-	-	-	2	-	-	-	2	-	13	-
12	-	4	1	-	2	3	1	-	-	1	-	-	-	1	3
<b>1,672</b>	<b>219</b>	<b>697</b>	<b>68</b>	<b>70</b>	<b>33</b>	<b>45</b>	<b>120</b>	<b>42</b>	<b>95</b>	<b>14</b>	<b>74</b>	<b>55</b>	<b>140</b>	<b>2,087</b>	<b>89</b>
26	6	12	-	1	-	3	-	1	2	-	-	1	-	46	-
35	6	23	-	-	-	-	3	1	2	-	-	-	-	27	1
34	3	15	2	1	1	4	4	1	3	-	-	-	-	72	-
409	62	171	14	20	9	15	24	9	16	2	26	16	25	436	22
413	60	153	22	23	7	6	40	8	24	4	19	22	25	564	22
126	10	64	10	3	2	3	9	1	8	1	1	6	8	145	7
83	12	25	4	7	2	4	4	4	2	-	7	-	12	50	5
111	7	45	3	2	1	3	9	1	4	1	3	3	29	118	2
42	3	18	1	-	-	1	4	-	7	1	2	2	3	70	2
70	12	32	2	2	3	1	4	3	2	1	3	1	4	102	1
323	38	139	10	11	8	5	19	13	25	4	13	4	34	457	27
<b>1,120</b>	<b>213</b>	<b>483</b>	<b>20</b>	<b>49</b>	<b>19</b>	<b>16</b>	<b>49</b>	<b>28</b>	<b>59</b>	<b>10</b>	<b>40</b>	<b>41</b>	<b>93</b>	<b>1,367</b>	<b>46</b>
1,120	213	483	20	49	19	16	49	28	59	10	40	41	93	1,367	46
<b>1,344</b>	<b>202</b>	<b>620</b>	<b>26</b>	<b>50</b>	<b>34</b>	<b>32</b>	<b>84</b>	<b>43</b>	<b>83</b>	<b>11</b>	<b>46</b>	<b>63</b>	<b>50</b>	<b>1,503</b>	<b>56</b>
108	11	64	-	3	1	3	8	6	5	1	4	-	2	90	9
403	66	180	11	7	9	11	27	9	22	2	13	30	16	445	10
248	13	154	1	13	6	4	10	12	18	4	2	10	1	304	12
143	26	34	3	6	9	3	15	2	16	2	8	8	11	282	7
95	18	42	3	4	-	1	4	1	6	-	9	2	5	119	5
202	25	44	3	1	5	-	6	4	5	3	6	10	-	29	61
61	9	27	3	1	1	2	6	2	4	-	3	1	2	66	1
248	50	110	5	16	7	8	11	10	11	2	6	6	6	166	10
24	8	4	-	-	-	-	-	1	1	-	1	2	7	14	2
3	-	-	-	-	-	-	1	-	-	-	-	2	-	3	-
-	-	-	-	-	-	-	-	-	-	-	-	-	-	4	-
6	1	1	-	-	-	-	2	-	-	-	-	2	-	3	-
-	-	-	-	-	-	-	-	-	-	-	-	-	-	-	-
4	-	3	-	-	1	-	-	-	-	-	-	-	-	4	-
1	-	1	-	-	-	-	-	-	-	-	-	-	-	3	-
<b>267</b>	<b>29</b>	<b>128</b>	<b>10</b>	<b>6</b>	<b>9</b>	<b>4</b>	<b>35</b>	<b>5</b>	<b>9</b>	<b>1</b>	<b>18</b>	<b>9</b>	<b>4</b>	<b>168</b>	<b>12</b>
263	29	126	10	6	9	4	34	5	9	1	17	9	4	165	12
4	-	2	-	-	-	-	1	-	-	-	1	-	-	3	-
<b>258</b>	<b>36</b>	<b>151</b>	<b>12</b>	<b>7</b>	<b>6</b>	<b>-</b>	<b>14</b>	<b>3</b>	<b>3</b>	<b>10</b>	<b>5</b>	<b>4</b>	<b>7</b>	<b>368</b>	<b>16</b>
231	35	136	8	5	5	-	13	3	3	8	5	3	7	343	16
21	1	10	4	2	1	-	-	-	-	2	-	1	-	23	-
6	-	5	-	-	-	-	1	-	-	-	-	-	-	2	-

## 20. 1歳6か月児健康診査

実施年月日 2014/4/1 ~ 2015/3/31 対象外児を除いた表 単位：人

市町村名	健診回数		対象者	再通知 (別計)	受診者 数	受診率 %	総合判定(実人員)						
	1日	半日					1 問題なし	2 要相談	3 要経観	4 要精密 検査	5 要 治療	6 現在 治療中	7 現在 観察中
<b>沖縄県総計</b>	<b>38</b>	<b>393</b>	<b>16,349</b>	<b>2,931</b>	<b>14,384</b>	<b>88.0</b>	<b>9,261</b>	<b>2,391</b>	<b>1,109</b>	<b>707</b>	<b>90</b>	<b>396</b>	<b>430</b>
北部保健所	3	51	1,102	76	959	87.0	578	136	110	55	8	44	28
国頭村	-	6	40	7	39	97.5	21	7	2	1	-	5	3
大宜味村	-	4	27	3	24	88.9	11	6	4	1	-	2	-
東村	-	4	10	3	8	80.0	5	2	1	-	-	-	-
今帰仁村	-	6	80	21	78	97.5	45	15	5	4	1	3	5
本部町	-	6	144	34	126	87.5	87	18	6	7	2	4	2
名護市	-	19	737	5	628	85.2	370	85	87	37	5	28	16
伊江村	3	-	36	-	31	86.1	23	1	4	2	-	-	1
伊平屋村	-	3	9	1	9	100.0	6	2	-	1	-	-	-
伊是名村	-	3	19	2	16	84.2	10	-	1	2	-	2	1
中部保健所	-	148	6,001	1,685	5,153	85.9	3,037	1,102	403	301	23	138	149
恩納村	-	6	118	40	107	90.7	81	7	8	6	1	-	4
宜野座村	-	4	93	9	84	90.3	57	15	2	4	1	2	3
金武町	-	4	136	40	119	87.5	34	52	14	9	2	7	1
うるま市	-	36	1,289	-	1,052	81.6	435	433	96	26	2	30	30
沖縄市	-	24	1,746	569	1,490	85.3	976	245	105	103	4	25	32
読谷村	-	12	486	176	431	88.7	317	49	19	22	5	5	14
嘉手納町	-	6	162	51	147	90.7	104	15	10	6	-	5	7
北谷町	-	12	326	239	285	87.4	191	33	18	16	3	12	12
北中城村	-	6	188	63	163	86.7	28	60	30	10	2	20	13
中城村	-	7	220	75	196	89.1	43	60	40	21	2	17	13
宜野湾市	-	31	1,237	423	1,079	87.2	771	133	61	78	1	15	20
那覇市保健所	-	42	3,486	-	3,015	86.5	2,129	412	201	73	36	87	77
那覇市	-	42	3,486	-	3,015	86.5	2,129	412	201	73	36	87	77
南部保健所	8	111	4,416	863	3,998	90.5	2,777	516	296	200	17	96	96
西原町	-	12	394	100	361	91.6	220	69	23	35	-	4	10
浦添市	-	36	1,495	-	1,349	90.2	1,008	148	88	56	6	22	21
豊見城市	-	15	899	203	832	92.5	609	71	64	51	4	16	17
糸満市	-	20	801	126	724	90.4	549	83	24	20	3	25	20
八重瀬町	-	11	442	326	393	88.9	274	66	21	12	2	11	7
南城市	-	12	423	-	416	98.3	279	-	95	40	-	2	-
与那原町	-	10	266	95	238	89.5	54	73	51	22	1	16	21
南風原町	-	13	528	-	473	89.6	336	65	24	32	-	5	2
久米島町	3	-	76	8	65	85.5	38	2	22	2	-	1	-
渡嘉敷村	2	-	10	-	8	80.0	7	-	1	-	-	-	-
座間味村	2	-	12	-	11	91.7	4	2	2	1	1	1	-
粟国村	1	1	-	-	-	-	-	-	-	-	-	-	-
渡名喜村	-	2	2	-	2	100.0	2	-	-	-	-	-	-
南大東村	-	2	15	5	11	73.3	10	-	-	1	-	-	-
北大東村	-	2	4	-	4	100.0	2	2	-	-	-	-	-
宮古保健所	4	28	610	177	574	94.1	383	76	39	21	1	19	35
宮古島市	-	28	599	175	565	94.3	376	76	38	20	1	19	35
多良間村	4	-	11	2	9	81.8	7	-	1	1	-	-	-
八重山保健所	23	13	734	130	685	93.3	357	149	60	57	5	12	45
石垣市	18	-	660	130	624	94.5	315	144	53	53	5	11	43
竹富町	5	10	51	-	42	82.4	28	3	5	3	-	1	2
与那国町	-	3	23	-	19	82.6	14	2	2	1	-	-	-

○総合判定(実人員)は複数回答の場合、4要精密検査を優先とし、それ以降は項目6、7、5、3、2、1の順に採用。  
○診察有所見内訳は複数回答であるが、総合判定数より少ない場合があるのは、総合判定が要相談(例 栄養相談)で、診察有所見の記載なしがあるためである。 注)粟国村に関しては対象児なし。

市町村別統計（診察有所見分類）

(表4-23)

計	診 察 有 所 見 内 訳															検 査 結 果	
	発育	皮膚	頭頸部	顔面・ 口腔	眼	耳鼻 咽喉	胸部	腹部	そけい 外陰部	背部	四肢	神経 ・ 運動	精神 発達	その他	貧血	尿検査 異常	
3,165	501	665	80	51	123	78	269	67	114	12	96	99	827	183	1,486	144	
247	36	62	1	4	13	8	24	1	8	1	7	7	66	9	162	17	
9	1	1	-	-	-	-	-	-	1	-	1	-	3	2	6	-	
18	4	3	-	-	1	-	-	-	-	-	1	1	7	1	2	-	
3	1	1	-	-	-	-	-	-	-	-	-	-	1	-	1	-	
28	4	10	-	-	1	1	1	-	-	-	-	2	9	-	16	-	
28	6	9	-	2	1	-	2	-	-	-	-	-	6	2	16	2	
145	18	34	1	2	9	6	18	1	6	1	5	4	37	3	112	13	
9	-	4	-	-	-	-	2	-	-	-	-	-	2	1	6	2	
1	-	-	-	-	-	-	1	-	-	-	-	-	-	-	3	-	
6	2	-	-	-	1	1	-	-	1	-	-	-	1	-	-	-	
1,265	189	251	37	26	33	31	108	22	42	4	34	49	345	94	706	70	
15	1	3	1	1	-	3	-	1	2	-	-	-	2	1	10	3	
25	1	11	2	1	1	-	4	-	-	-	-	1	4	-	13	-	
35	11	19	-	-	-	-	3	-	-	-	-	-	2	-	54	1	
377	32	69	7	5	7	9	31	4	8	2	9	19	152	23	-	8	
278	60	45	15	9	8	3	31	3	18	1	6	6	59	14	316	23	
105	20	28	4	2	2	5	7	1	5	-	7	8	14	2	61	4	
30	3	10	-	1	2	1	2	1	1	-	1	1	5	2	14	3	
57	11	15	-	1	3	5	8	-	1	-	-	1	12	-	40	7	
56	9	8	4	-	1	-	2	-	2	-	3	1	17	9	33	-	
95	11	12	3	5	1	5	6	1	3	1	2	3	29	13	32	8	
192	30	31	1	1	8	-	14	11	2	-	6	9	49	30	133	13	
802	164	149	10	8	32	15	52	11	11	2	21	19	265	43	-	-	
802	164	149	10	8	32	15	52	11	11	2	21	19	265	43	-	-	
625	85	112	19	10	38	23	50	20	45	1	23	18	145	36	406	45	
53	9	15	-	1	-	-	6	5	1	-	2	1	11	2	82	10	
165	23	32	7	6	12	4	18	4	16	-	12	5	24	2	90	11	
123	15	29	4	-	10	7	10	3	7	-	2	4	26	6	82	17	
89	15	19	3	2	13	8	7	1	11	-	2	3	5	-	67	1	
61	9	10	2	1	1	3	4	4	2	-	2	3	15	5	59	4	
78	10	6	3	1	1	-	3	-	1	-	1	1	-	-	8	43	
114	9	3	3	-	2	1	5	3	7	1	3	2	54	21	16	1	
160	15	33	-	4	-	-	5	2	6	1	4	-	3	-	52	35	
16	5	1	-	-	-	-	-	-	1	-	-	-	9	-	3	-	
-	-	-	-	-	-	-	-	-	-	-	-	-	-	-	1	-	
1	-	1	-	-	-	-	-	-	-	-	-	-	-	-	3	1	
-	-	-	-	-	-	-	-	-	-	-	-	-	-	-	-	-	
1	-	1	-	-	-	-	-	-	-	-	-	-	-	-	-	-	
-	-	-	-	-	-	-	-	-	-	-	-	-	-	-	3	-	
2	-	1	-	-	-	-	-	-	-	-	-	-	1	-	-	-	
107	6	33	8	3	2	-	22	10	4	1	6	5	6	1	62	5	
106	6	33	8	3	2	-	21	10	4	1	6	5	6	1	61	5	
1	-	-	-	-	-	-	1	-	-	-	-	-	-	-	1	-	
119	21	58	5	-	5	1	13	3	4	3	5	1	-	-	150	7	
112	19	55	5	-	4	1	12	3	4	3	5	1	-	-	140	7	
3	-	2	-	-	1	-	-	-	-	-	-	-	-	-	9	-	
4	2	1	-	-	-	-	1	-	-	-	-	-	-	-	1	-	

## 21. 3歳児健康

実施年月日 2014/4/1 ~ 2015/3/31 対象外児を除いた表 単位：人

市町村名	健診回数		対象者	再通知 (別計)	受診者 数	受診率 (%)	総合判定 (実人員)						
	1日	半日					1 問題なし	2 要 相談	3 要 経観	4 要 精密 検査	5 要 治療	6 現在 治療中	7 現在 観察中
<b>沖縄県総計</b>	<b>38</b>	<b>403</b>	<b>16,906</b>	<b>3,383</b>	<b>14,401</b>	<b>85.2</b>	<b>9,809</b>	<b>1,330</b>	<b>1,037</b>	<b>1,344</b>	<b>35</b>	<b>395</b>	<b>451</b>
北部保健所	3	51	1,132	100	975	86.1	674	89	69	81	2	33	27
国頭村	-	6	50	10	43	86.0	28	10	2	2	-	-	1
大宜味村	-	4	33	6	33	100.0	19	7	3	3	-	1	-
東村	-	4	9	4	8	88.9	5	-	-	1	-	-	2
今帰仁村	-	6	79	26	75	94.9	45	7	5	11	-	6	1
本部町	-	6	137	50	125	91.2	91	13	6	9	-	4	2
名護市	-	19	746	-	626	83.9	441	48	47	50	2	18	20
伊江村	3	-	50	1	37	74.0	25	2	3	4	-	3	-
伊平屋村	-	3	17	2	17	100.0	13	2	-	1	-	-	1
伊是名村	-	3	11	1	11	100.0	7	-	3	-	-	1	-
中部保健所	-	143	6,017	1,873	4,983	82.8	3,360	445	399	494	12	130	143
恩納村	-	6	85	44	74	87.1	55	4	7	6	-	-	2
宜野座村	-	4	83	17	79	95.2	56	7	3	7	1	2	3
金武町	-	4	153	11	149	97.4	103	10	20	9	-	5	2
うるま市	-	32	1,395	-	1,094	78.4	612	212	92	106	2	28	42
沖縄市	-	24	1,692	570	1,399	82.7	884	131	127	168	5	48	36
読谷村	-	12	508	217	410	80.7	328	7	30	29	2	7	7
嘉手納町	-	6	138	50	127	92.0	88	12	8	8	1	5	5
北谷町	-	12	340	300	289	85.0	222	3	23	25	-	7	9
北中城村	-	6	193	110	162	83.9	110	10	17	17	-	4	4
中城村	-	7	233	80	196	84.1	157	5	8	20	-	2	4
宜野湾市	-	30	1,197	474	1,004	83.9	745	44	64	99	1	22	29
那覇市保健所	-	45	3,474	-	2,826	81.3	2,199	185	96	155	7	86	98
那覇市	-	45	3,474	-	2,826	81.3	2,199	185	96	155	7	86	98
南部保健所	8	123	4,920	1,105	4,384	89.1	2,724	504	366	524	13	127	126
西原町	-	12	382	103	345	90.3	242	14	20	50	1	7	11
浦添市	-	36	1,473	-	1,293	87.8	759	166	76	204	3	43	42
豊見城市	-	14	910	165	809	88.9	533	68	72	87	5	22	22
糸満市	-	20	808	117	737	91.2	410	145	81	56	3	25	17
八重瀬町	-	11	409	419	352	86.1	254	17	24	39	-	7	11
南城市	-	12	469	-	436	93.0	309	-	23	73	3	28	-
与那原町	-	10	266	129	246	92.5	97	58	35	35	1	10	10
南風原町	-	13	519	151	464	89.4	333	28	32	48	-	10	13
久米島町	3	-	89	19	82	92.1	56	2	19	3	-	2	-
渡嘉敷村	2	-	7	-	7	100.0	5	-	2	-	-	-	-
座間味村	2	-	16	-	14	87.5	14	-	-	-	-	-	-
粟国村	1	1	11	-	6	54.5	4	-	1	1	-	-	-
渡名喜村	-	2	3	-	3	100.0	-	1	2	-	-	-	-
南大東村	-	2	19	2	18	94.7	13	2	1	1	-	1	-
北大東村	-	2	8	-	8	100.0	4	3	1	-	-	-	-
宮古保健所	4	28	634	203	586	92.4	420	28	62	38	-	8	30
宮古島市	-	28	623	199	577	92.6	414	26	62	37	-	8	30
多良間村	4	-	11	4	9	81.8	6	2	-	1	-	-	-
八重山保健所	23	13	729	102	647	88.8	432	79	45	52	1	11	27
石垣市	18	-	647	101	573	88.6	372	75	40	51	1	11	23
竹富町	5	10	57	-	51	89.5	45	2	2	-	-	-	2
与那国町	-	3	25	1	23	92.0	15	2	3	1	-	-	2

○総合判定 (実人員) は、複数回答の場合、4要精密検査を優先とし、それ以降は項目6、7、5、3、2、1の順に採用。

○診察有所見内訳は複数回答であるが、総合判定数より少ない場合があるのは、総合判定が要相談 (例 栄養相談) で、診察有所見の記載なしがある。

診査 市町村別統計（診察有所見分類）

(表4-24)

計	診 察 有 所 見 内 訳																検 査 結 果		
	発育	皮膚	頭頸部	顔面・ 口腔	眼	耳鼻 咽喉	胸部	腹部	そけい 外陰部	背部	四肢	神経 ・ 運動	精神 発達	言語	日常 習慣	その他	尿 検査 異常	視力 検査 異常	聴力 検査 異常
3,671	715	475	72	56	218	219	248	25	79	9	56	34	452	570	313	130	274	198	118
305	42	48	5	6	19	16	8	-	7	3	1	1	49	79	17	4	19	6	5
14	-	-	-	-	-	-	-	-	-	-	-	-	9	3	2	-	-	-	-
12	1	4	-	1	-	-	-	-	-	-	-	-	5	1	-	-	-	-	-
3	-	-	-	-	-	-	-	-	-	-	-	-	1	2	-	-	-	-	-
24	5	3	-	-	3	2	-	-	-	-	-	-	-	10	1	-	3	-	1
44	3	8	-	-	4	1	-	-	1	-	-	-	6	19	2	-	1	1	1
187	31	26	5	5	12	11	5	-	6	2	1	1	28	41	9	4	13	4	2
10	1	4	-	-	-	2	-	-	-	-	-	-	-	3	-	-	2	-	1
7	1	1	-	-	-	-	3	-	-	-	-	-	-	-	2	-	-	1	-
4	-	2	-	-	-	-	-	-	-	1	-	-	-	-	1	-	-	-	-
1,435	269	145	35	23	87	95	63	8	35	2	25	15	187	216	170	60	61	73	60
8	1	2	-	-	-	1	-	1	1	-	-	-	1	1	-	-	3	1	-
15	4	1	1	-	1	3	1	-	-	-	-	-	2	2	-	-	-	1	1
32	7	3	-	1	4	1	1	1	-	-	2	1	6	5	-	-	1	2	-
415	64	48	13	7	19	30	11	1	4	-	4	4	38	72	73	27	19	12	13
526	89	39	11	8	25	33	25	3	21	-	11	6	76	76	76	27	13	33	29
78	11	19	-	1	6	12	3	-	2	-	2	2	7	10	3	-	8	8	3
29	6	4	1	1	1	7	2	-	-	-	-	-	6	1	-	-	-	2	4
50	4	4	-	1	11	1	3	-	-	-	-	-	10	12	3	1	1	4	1
21	1	4	1	1	3	1	1	-	3	1	1	-	2	-	-	2	2	2	1
34	6	3	-	-	6	1	4	1	-	1	-	-	6	4	1	1	3	5	-
227	76	18	8	3	11	5	12	1	4	-	5	2	33	33	14	2	11	3	8
624	172	69	6	13	38	40	43	3	11	1	7	7	69	104	37	4	23	25	11
624	172	69	6	13	38	40	43	3	11	1	7	7	69	104	37	4	23	25	11
1,081	172	129	22	12	71	63	114	11	19	2	20	11	136	151	86	62	145	91	42
79	9	6	-	1	5	12	11	3	1	-	2	-	15	14	-	-	6	5	14
396	62	53	3	2	7	12	66	3	2	2	6	3	58	48	66	3	65	38	4
199	23	28	6	3	21	21	9	2	6	-	2	2	15	31	5	25	29	13	7
109	24	17	12	1	13	5	8	1	2	-	1	-	8	1	16	-	19	4	-
65	22	5	-	1	6	3	5	-	-	-	2	1	5	5	2	8	12	6	5
152	18	7	1	2	10	18	14	5	2	-	5	1	7	11	1	5	25	8	12
94	10	5	1	2	6	3	3	-	5	-	4	2	16	25	2	10	4	9	2
110	17	12	-	2	12	6	9	2	2	-	3	3	19	16	7	-	8	14	10
18	4	1	-	-	1	1	2	-	-	-	-	-	6	2	1	-	-	2	-
1	-	-	-	-	-	-	-	-	-	-	-	-	-	1	-	-	1	-	-
1	-	1	-	-	-	-	-	-	-	-	-	-	-	-	-	-	-	-	-
1	-	-	-	-	-	-	-	-	1	-	-	-	-	-	-	-	-	-	-
5	1	1	-	-	-	-	1	-	-	-	-	-	1	-	1	-	-	-	-
3	-	-	-	-	-	-	-	-	-	-	-	-	1	1	1	-	1	-	-
-	-	-	-	-	-	-	-	-	-	-	-	-	-	-	-	-	-	-	-
122	36	29	1	-	3	5	9	2	3	-	2	-	10	19	3	-	14	3	-
121	36	29	1	-	3	5	8	2	3	-	2	-	10	19	3	-	14	3	-
1	-	-	-	-	-	-	1	-	-	-	-	-	-	-	-	-	-	-	-
104	24	55	3	2	-	-	11	1	4	1	1	-	1	1	-	-	12	-	-
92	21	50	3	2	-	-	9	1	3	-	1	-	1	1	-	-	12	-	-
7	1	4	-	-	-	-	1	-	-	1	-	-	-	-	-	-	-	-	-
5	2	1	-	-	-	-	1	-	1	-	-	-	-	-	-	-	-	-	-

22. 1歳6か月児歯科健康診査結果

市町村名	受診者数 (人)	受診率 (%)	むし歯のない者			型別分類 (人)					むし歯 有病者 率(%)	健診歯数 (本)	むし歯 数 (本)	一人平均 (本)	
			O1	O2	記入 もれ	A	B	C	記入 もれ	計				萌出 歯数	むし歯
沖縄県総計	14,623	84.4	8,483	5,580	113	383	38	15	11	447	3.06	187,930	1,285	12.9	0.09
北部保健所	958	86.9	517	404	1	29	6	1	0	36	3.76	13,994	120	14.6	0.13
国頭村	39	97.5	6	32	0	0	0	1	0	1	2.56	580	1	14.9	0.03
大宜味村	24	88.9	22	2	0	0	0	0	0	0	0.00	363	0	15.1	0.00
東村	8	80.0	3	4	1	0	0	0	0	0	0.00	110	0	13.8	0.00
今帰仁村	78	97.5	46	32	0	0	0	0	0	0	0.00	1,083	0	13.9	0.00
本部町	125	86.8	114	6	0	5	0	0	0	5	4.00	1,752	12	14.0	0.10
名護市	628	85.2	288	310	0	24	6	0	0	30	4.78	9,266	107	14.8	0.17
伊江村	31	86.1	26	5	0	0	0	0	0	0	0.00	453	0	14.6	0.00
伊平屋村	9	100.0	9	0	0	0	0	0	0	0	0.00	140	0	15.6	0.00
伊是名村	16	84.2	3	13	0	0	0	0	0	0	0.00	247	0	15.4	0.00
中部保健所	4,527	75.2	2,558	1,763	58	124	10	4	10	148	3.27	52,612	439	11.6	0.10
恩納村	106	89.8	62	43	0	1	0	0	0	1	0.94	1,477	4	13.9	0.04
宜野座村	84	90.3	65	18	0	1	0	0	0	1	1.19	1,246	2	14.8	0.02
金武町	117	86.0	57	55	0	5	0	0	0	5	4.27	1,738	13	14.9	0.11
うるま市	1,052	81.6	386	620	1	42	2	1	10	55	5.23	15,157	116	14.4	0.11
沖縄市 *	875	49.6	728	64	50	20	2	1	0	23	2.63	-	112	-	0.13
読谷村	430	88.5	282	140	0	7	1	0	0	8	1.86	6,043	23	14.1	0.05
嘉手納町	146	90.1	129	7	4	5	1	0	0	6	4.11	2,123	17	14.5	0.12
北谷町	283	86.8	149	129	0	5	0	0	0	5	1.77	4,221	14	14.9	0.05
北中城村	161	85.6	37	117	0	6	0	1	0	7	4.35	2,406	17	14.9	0.11
中城村	196	89.1	154	39	1	2	0	0	0	2	1.02	2,784	6	14.2	0.03
宜野湾市	1,077	87.1	509	531	2	30	4	1	0	35	3.25	15,417	115	14.3	0.11
那覇市保健所	3,015	86.5	1,803	1,122	3	73	10	4	0	87	2.89	45,464	249	15.1	0.08
那覇市	3,015	86.5	1,803	1,122	3	73	10	4	0	87	2.89	45,464	249	15.1	0.08
南部保健所	4,878	90.9	3,117	1,581	51	115	7	6	1	129	2.64	57,952	356	11.9	0.07
浦添市	1,349	90.2	672	634	2	35	2	4	0	41	3.04	19,483	111	14.4	0.08
久米島町	65	85.5	58	3	0	3	0	1	0	4	6.15	928	11	14.3	0.17
渡嘉敷村	8	80.0	6	2	0	0	0	0	0	0	0.00	130	0	16.3	0.00
座間味村	11	91.7	11	0	0	0	0	0	0	0	0.00	172	0	15.6	0.00
粟国村	0	-	-	-	-	-	-	-	-	-	-	-	-	-	-
渡名喜村	2	100.0	1	1	0	0	0	0	0	0	0.00	29	0	14.5	0.00
南大東村	11	73.3	8	3	0	0	0	0	0	0	0.00	159	0	14.5	0.00
北大東村	4	100.0	4	0	0	0	0	0	0	0	0.00	64	0	16.0	0.00
西原町	361	91.6	188	157	4	11	1	0	0	12	3.32	5,253	35	14.6	0.10
豊見城市	832	92.5	491	320	0	18	2	1	0	21	2.52	12,389	65	14.9	0.08
糸満市	724	90.4	512	193	2	16	1	0	0	17	2.35	10,526	52	14.5	0.07
八重瀬町	393	88.9	273	113	0	7	0	0	0	7	1.78	5,471	17	13.9	0.04
南城市 *	416	98.3	389	21	0	6	0	0	0	6	1.44	-	15	-	0.04
与那原町	238	89.5	150	80	1	7	0	0	1	8	3.36	3,348	19	14.1	0.08
南風原町 *	464	87.9	354	54	42	12	1	0	0	13	2.80	-	31	-	0.07
宮古保健所	563	92.3	435	111	0	14	3	0	0	17	3.02	7,998	48	14.2	0.09
宮古島市	555	92.7	428	110	0	14	3	0	0	17	3.06	7,887	48	14.2	0.09
多良間村	8	72.7	7	1	0	0	0	0	0	0	0.00	111	0	13.9	0.00
八重山保健所	682	92.9	53	599	0	28	2	0	0	30	4.40	9,910	73	14.5	0.11
石垣市	621	94.1	49	547	0	24	1	0	0	25	4.03	9,024	57	14.5	0.09
竹富町	42	82.4	3	36	0	3	0	0	0	3	7.14	606	8	14.4	0.19
与那国町	19	82.6	1	16	0	1	1	0	0	2	10.53	280	8	14.7	0.42

「平成26年度乳幼児健康診査報告書」(沖縄県小児保健協会)及び\*保健医療部健康長寿課調べ



### 23. 3歳児歯科健康診査結果

	受診者数 (人)	受診率 (%)	むし歯の ない者〇 (人)	むし歯の罹患型(人)					むし歯 有病者 数(人)	むし歯 有病者 率(%)	健診歯 数(本)	むし歯数 (本)	一人平均(本)	
				A	B	C <sub>1</sub>	C <sub>2</sub>	記入 もれ					むし歯 (処置歯 を含む)	処置歯
<b>沖縄県総計</b>	14,786	85.1	10,317	2,916	1,312	38	198	5	4,469	30.2	285,880	16,415	1.07	0.12
<b>北部保健所</b>	972	85.9	660	193	96	6	17	0	312	32.1	19,397	1,233	1.27	0.10
国頭村	42	84.0	32	6	4	0	0	0	10	23.8	836	33	0.79	0.00
大宜味村	33	100.0	29	3	0	0	1	0	4	12.1	658	24	0.73	0.00
東村	8	88.9	8	0	0	0	0	0	0	0.0	160	0	0.00	0.00
今帰仁村	75	94.9	49	21	5	0	0	0	26	34.7	1,497	75	1.00	0.05
本部町	124	90.5	81	32	9	1	1	0	43	34.7	2,473	149	1.20	0.04
名護市	625	83.8	420	123	63	5	14	0	205	32.8	12,474	822	1.32	0.13
伊江村	37	74.0	24	5	8	0	0	0	13	35.1	740	68	1.84	0.32
伊平屋村	17	100.0	10	1	5	0	1	0	7	41.2	339	42	2.47	0.00
伊是名村	11	100.0	7	2	2	0	0	0	4	36.4	220	20	1.82	0.00
<b>中部保健所</b>	4,964	82.5	3,430	1,000	451	10	72	1	1,534	30.9	98,898	5,640	1.14	0.10
恩納村	74	87.1	51	17	6	0	0	0	23	31.1	1,470	82	1.11	0.12
宜野座村	79	95.2	55	16	8	0	0	0	24	30.4	1,573	73	0.92	0.11
金武町	149	97.4	107	24	15	1	2	0	42	28.2	2,974	157	1.05	0.04
うるま市	1,091	78.2	740	222	110	1	18	0	351	32.2	21,740	1,376	1.26	0.09
沖縄市	1,388	82.0	927	282	148	4	27	0	461	33.2	27,647	1,883	1.36	0.10
読谷村	410	80.7	276	96	29	1	7	1	134	32.7	8,173	400	0.98	0.06
嘉手納町	127	92.0	92	19	14	0	2	0	35	27.6	2,535	124	0.98	0.09
北谷町	289	85.0	215	53	21	0	0	0	74	25.6	5,749	214	0.74	0.11
北中城村	161	83.4	125	20	15	0	1	0	36	22.4	3,209	171	1.06	0.12
中城村	194	83.3	136	41	14	1	2	0	58	29.9	3,866	194	1.00	0.03
宜野湾市	1,002	83.7	706	210	71	2	13	0	296	29.5	19,962	966	0.96	0.14
<b>那覇市保健所</b>	2,825	81.3	2,034	529	236	3	23	0	791	28.0	56,240	2,881	1.02	0.19
那覇市	2,825	81.3	2,034	529	236	3	23	0	791	28.0	56,240	2,881	1.02	0.19
<b>南部保健所</b>	4,809	89.2	3,394	925	403	13	72	2	1,415	29.4	87,149	5,201	1.08	0.10
浦添市	1,291	87.6	897	253	116	5	20	0	394	30.5	25,724	1,369	1.06	0.11
久米島町	82	92.1	47	22	12	1	0	0	35	42.7	1,637	164	2.00	0.12
渡嘉敷村	7	100.0	6	1	0	0	0	0	1	14.3	140	4	0.57	0.00
座間味村	14	87.5	11	3	0	0	0	0	3	21.4	274	7	0.50	0.07
粟国村	6	54.5	6	0	0	0	0	0	0	0.0	116	0	0.00	0.00
渡名喜村	3	100.0	3	0	0	0	0	0	0	0.0	60	0	0.00	0.00
南大東村	18	94.7	11	5	1	0	1	0	7	38.9	358	20	1.11	0.33
北大東村	8	100.0	6	0	2	0	0	0	2	25.0	160	8	1.00	0.00
西原町	345	90.3	253	59	30	0	3	0	92	26.7	6,873	325	0.94	0.14
豊見城市	807	88.7	603	140	57	2	5	0	204	25.3	16,082	703	0.87	0.12
糸満市	735	91.0	502	151	63	3	16	0	233	31.7	14,633	930	1.27	0.10
八重瀬町	351	85.8	251	62	32	1	5	0	100	28.5	7,000	372	1.06	0.20
南城市*	434	92.5	272	103	48	0	9	2	162	37.3	—	626	1.44	—
与那原町	245	92.1	181	42	17	1	4	0	64	26.1	4,880	264	1.08	0.09
南風原町	463	89.2	345	84	25	0	9	0	118	25.5	9,212	409	0.88	0.07
<b>宮古保健所</b>	575	90.7	345	137	79	5	7	2	230	40.0	11,446	828	1.44	0.18
宮古島市	566	90.9	341	132	79	5	7	2	225	39.8	11,270	817	1.44	0.18
多良間村	9	81.8	4	5	0	0	0	0	5	55.6	176	11	1.22	0.22
<b>八重山保健所</b>	641	87.9	454	132	47	1	7	0	187	29.2	12,750	632	0.99	0.06
石垣市	568	87.8	400	120	42	1	5	0	168	29.6	11,299	560	0.99	0.04
竹富町	51	89.5	38	8	4	0	1	0	13	25.5	1,014	48	0.94	0.24
与那国町	22	88.0	16	4	1	0	1	0	6	27.3	437	24	1.09	0.23

「平成26年度乳幼児健康診査報告書」(沖縄県小児保健協会)及び\*保健医療部健康長寿課調べ

## 24. 年次別各種健康診査受診率の推移

(図4-5)

〔妊婦健診〕

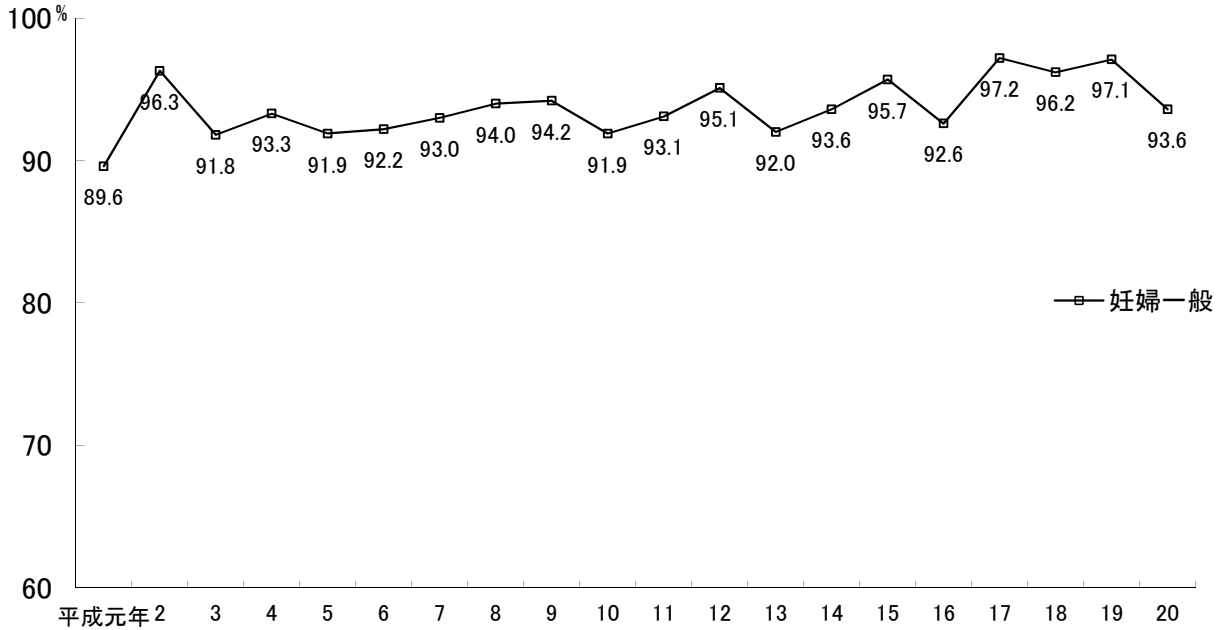

～平成19年度 \* 妊婦受診率 = 委託受診数 ÷ (出生数 × 2) × 100  
 平成20年度 \* 妊婦受診率 = 委託受診数 ÷ (出生数 × 5) × 100  
 平成21年度からは、公費健診が14回になり、受診率が算定できない。

〔乳児・1歳6か月児・3歳児〕

(図4-6)

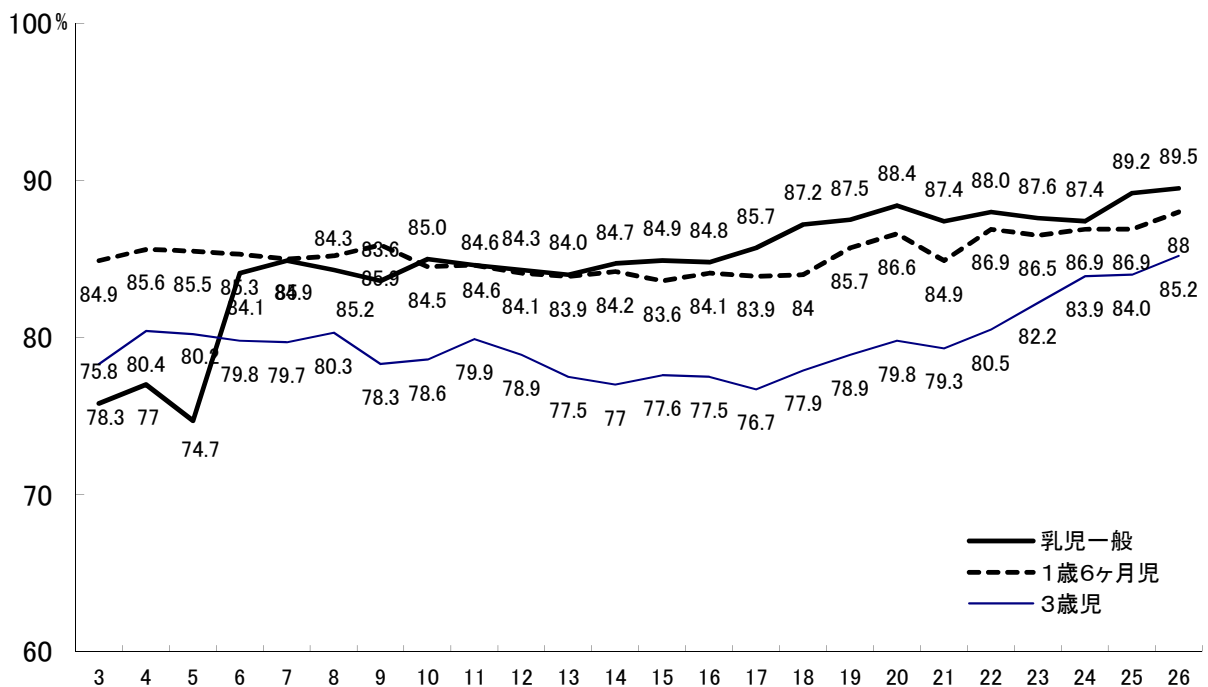

## 25. 保健所管内別各種健康診査受診率の比較

(表4-27)

保健所 種別	全国	県平均	北部	中部	那覇市	南部	宮古	八重山
乳児	95.2	89.5	88.6	86.1	90.9	91.6	92.7	95.8
1歳6か月児	94.9	88.0	87.0	85.9	86.5	90.5	94.1	93.3
3歳児	93.7	85.2	86.1	82.8	81.3	89.1	92.4	88.8

全国)平成26年度地域保健・健康増進事業報告(地域保健編)  
 全国の乳児については、3～5か月児の受診率

(図4-7)

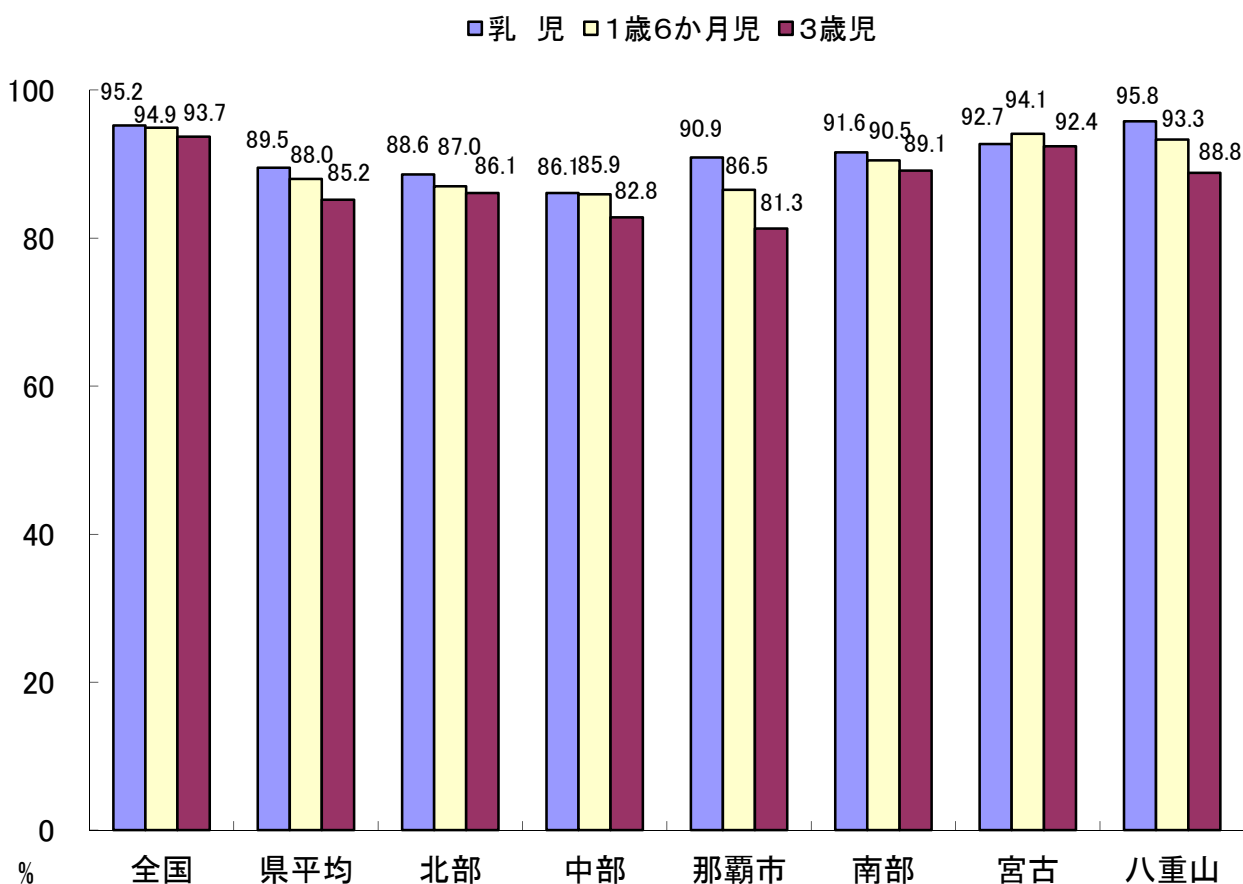

## 26. 乳幼児健診の問診票について

(表4-28)

	乳児健診(前期)				乳児健診(後期)			
	小保のみ	小保+独自	その他	問診票についての意見(自由記載)	小保のみ	小保+独自	その他	問診票についての意見(自由記載)
<b>総数</b>	38	2	1	0	38	2	1	
<b>北部保健所</b>	9	0	0	0	9	0	0	
国頭村	○				○			
大宜味村	○				○			
東村	○				○			
今帰仁村	○				○			
本部町	○				○			
名護市	○				○			
伊江村	○				○			
伊平屋村	○				○			
伊是名村	○				○			
<b>中部保健所</b>	11	0	0		11	0	0	
恩納村	○				○			
宜野座村	○				○			
金武町	○				○			
うるま市	○			平成27年度からの追加問診票の活用がしづらい	○			平成27年度からの追加問診票の活用がしづらい
沖繩市	○				○			
読谷村	○				○			
嘉手納町	○				○			
北谷町	○				○			
北中城村	○				○			
中城村	○				○			
宜野湾市	○			追加で「握る」の有無を確認	○			追加で「探索」の有無を確認
<b>中央保健所</b>	9	0	0		9	0	0	
那覇市	○				○			
浦添市	○				○			
久米島町	○				○			
渡嘉敷村	○				○			
座間味村	○				○			
粟国村	○				○			
渡名喜村	○				○			
南大東村	○				○			
北大東村	○				○			
<b>南部保健所</b>	4	2	1		4	2	1	
西原町	○				○			
豊見城市		○				○		
糸満市	○				○			
南城市			○	市独自の問診票のみ使用			○	市独自の問診票のみ使用
与那原町		○		対象月齢に合わせた問診票が必要		○		対象月齢に合わせた問診票が必要
八重瀬町	○				○			
南風原町	○				○			
<b>宮古保健所</b>	2	0	0		2	0	0	
宮古島市	○				○			
多良間村	○				○			
<b>八重山保健所</b>	3	0	0		3	0	0	
石垣市	○				○			
竹富町	○				○			
与那国町	○				○			

1. 沖縄県小児保健協会作成の問診票のみ使用
2. 沖縄県小児保健協会作成の問診票+市町村独自の問診票を使用

## 26. 乳幼児健診の問診票について

(表4-29)

	1歳6か月児健診				3歳児健診			
	小保のみ	小保+独自	その他	問診票についての意見(自由記載)	小保のみ	小保+独自	その他	問診票についての意見(自由記載)
<b>総数</b>	28	11	6	0	29	11	4	0
<b>北部保健所</b>	9	0	0	0	9	0	0	0
国頭村	○				○			
大宜味村	○				○			
東村	○				○			
今帰仁村	○				○			
本部町	○				○			
名護市	○				○			
伊江村	○				○			
伊平屋村	○				○			
伊是名村	○				○			
<b>中部保健所</b>	6	5	2	0	6	5	2	0
恩納村	○				○			
宜野座村	○				○			
金武町		○				○		
うるま市	○		○ 発達課題票を問診時に聞き取り	平成27年度からの追加問診票の活用がしづらい	○		○ 発達課題票を問診時に聞き取り	平成27年度からの追加問診票の活用がしづらい
沖縄市		○				○		
読谷村		○				○		
嘉手納町	○				○			
北谷町		○	○ 積木・応答・言語			○	○ 会話・積木・概念理解	
北中城村		○				○		
中城村	○				○			
宜野湾市	○				○			
<b>中央保健所</b>	7	2	1	0	8	1	0	0
那覇市		○				○		
浦添市		○	○ 発達に関するアンケート(要求の指さしなど)		○			
久米島町	○				○			
渡嘉敷村	○				○			
座間味村	○				○			
粟国村	○				○			
渡名喜村	○				○			
南大東村	○				○			
北大東村	○				○			
<b>南部保健所</b>	2	3	3	0	2	4	2	0
西原町	○				○			
豊見城市		○				○		
糸満市		○	○ 県立南部医療センター・こども医療センター作成問診票			○	○ 県立南部医療センター・こども医療センター作成問診票	
南城市			○ 市独自の問診票のみ使用				○ 市独自の問診票のみ使用	
与那原町		○				○		
八重瀬町	○				○			
南風原町			○ 平成26年4月より町独自の問診票のみを使用			○		
<b>宮古保健所</b>	2	0	0	0	2	0	0	0
宮古島市	○				○			
多良間村	○				○			
<b>八重山保健所</b>	2	1	0	0	2	1	0	0
石垣市		○				○		
竹富町	○				○			
与那国町	○				○			

1. 沖縄県小児保健協会作成の問診票のみ使用
2. 沖縄県小児保健協会作成の問診票+市町村独自の問診票を使用

沖縄県健康長寿課調べ

## 27. 親子教室等子育て支援としての事後教室の開催(平成26年度)

(表4-30)

市町村名	事業名	開催年月及び回数		対象者	実施場所	スタッフ	取組内容
		開催年月	回数				
名護市	乳幼児健診事後教室「むぎっこ」	平成26年4月～平成27年3月(1回/月)	12回	①乳児から概ね2歳未満の児とその保護者②乳幼児健診等の場において、育てにくさを感じていると訴えた保護者とその子	中央公民館	保健師、保育士、心理士、母子保健推進員、母子担当	スタッフ事前・事後ミーティング、自由遊び、親子遊び、絵本の読み聞かせ、参加者交流会、個別相談
国頭村	-						
大宜味村	-						
東村	-						
今帰仁村	-						
本部町	-						
伊江村	親子ふれあい事業	6月・9月・2月	3	・発達の気になる児・療育、経過観察が必要な児	はにすくにセミナールーム	医師、心理士、言語療法士、理学療法士、保健師、担当事務	発達相談(診察・心理判定・言語療法・理学療法・保健指導)
伊平屋村	親子ふれあい事業	6月・11月	2	乳幼児健診からのフォロー児	伊平屋村離島振興総合センター	医師、言語聴覚士、理学療法士、心理士、保健師、母子保健担当	療育相談及び発達テスト、言語相談、リハビリ等
伊是名村	-						
宜野湾市	のびっこ親子教室	毎月1回	12	主に1歳半健診で把握した育児不安や育てにくさのある児、発達面でフォローが必要な児	宜野湾市保健相談センター	保育士、臨床心理士、言語聴覚士、保健師、主事	自由遊び、ふれあい遊び、設定遊び、絵本の読み聞かせ
沖縄市	親子教室(きりんクラブ)	平成26年4月～平成27年2月 1回/月	11	1歳6カ月～3歳6カ月	沖縄市福祉文化プラザ1F	保健師、保育士、助産師、心理士、要員	自由遊び、設定遊び、父母とのふりかえり、保護者の育児相談、兄弟児の託児、療育への移行支援
	親子教室(おひさまクラブ)	平成26年4月～平成27年2月 1回/月	11	3歳6カ月～就学前	沖縄市福祉文化プラザ1F	保健師、保育士、助産師、心理士、要員	自由遊び、設定遊び、父母とのふりかえり、保護者の育児相談、兄弟児の託児、療育への移行支援
うるま市	あっぷるくらぶおれんじくらぶ	各1回/月(8月休み)	22	1歳半健診にて発達が気になるとスクリーニングされた要観察児や「育てにくさ」「言葉が少ない」等の主訴を持つ親子	みどり町児童センター	臨床心理士 保健師 保育士	親子が楽しく遊ぶことができるように、また、日常生活の自立を促し児が不安なく参加できるように一定のプログラムの工夫。児への気づきや適切な対応ができるよう親とスタッフとでミーティングを持つ。
恩納村	乳幼児発達支援教室	H26年度 月1回	12	発達の気になる子と保護者 育児指導が必要な保護者	村内保健福祉センター	保健師、臨床心理士、保育士、作業療法士	集団遊び、発達相談、育児支援、親子の交流
宜野座村	-						
金武町	さくらんぼ広場	毎月第2金曜日	11	・気になる子 ・育児不安のある親	保健福祉センター	・保育士、心理士 ・保健師 ・母子保健推進員、主事	・ふれあい遊び ・集団遊び、絵本読み聞かせ ・親交流ミーティング
読谷村	のびのびクラブ(親と子の遊びの教室)	毎月1回	12	幼児健診などからフォローが必要と思われる児とその保護者	読谷村文化センター 中ホール	心理士、保健師、看護師、保育士、母子保健推進員	自由遊び、親子ふれあい遊び、集団遊び、絵本の読み聞かせ、親同士のミーティング
嘉手納町	嘉手納町乳幼児健診事後教室(たんぼぼクラブ)	毎月1回	12	1歳6か月健診受診後、2歳児確認で保健師が経過観察の必要性があると判断した児	嘉手納町総合福祉センター	保育士、言語聴覚士、保健師、母子保健推進員、事務職	子育て支援センター保育士、町立保育所保育士を中心に、親子遊びや集団遊びを実施している
北谷町	ぞうさんくらぶ	月1回	12	1. 6健診、3歳児健診、2歳児歯科健診からの事後フォロー	北玉児童館	保健師・保育士・臨床心理士・母子保健推進員	自由遊び、ふれあい遊び、主活動、絵本、親ミーティング、情報提供
北中城村	ちゆら教室	平成26年8月～平成27年3月までの月1回	8	1歳6ヶ月健診において発育・発達でフォローを必要とする親子	子育て支援センター	保育士・保健師 臨床心理士	親子がいろいろな遊びを経験し、人との関わりをもつ中で、母親等が我が子の成長・発達に気づいたり、親子の関わりやすさを共感したりする
	ていだ教室	平成26年7月～平成27年2月までの月2回	16	発達の気になる幼児(おむね2～5歳)及び保護者	子育て支援センター	保育士・言語聴覚士、保健師	幼児個々の発達段階を保護者と確認しながら、発達段階にあわせた丁寧な保育を通し、健やかな成長を支える場とする
中城村	わくわく教室	1回/月	12	1歳6ヶ月健診後のフォロー児	子育て支援センター	保健師、看護師、相談員、保育士	関わり遊びや絵本の読み聞かせ、集団遊び等
那覇市	すくすく教室	月2回	24	1歳半健診等事後フォロー	保健センター	保育士、臨床心理士、保健師、言語聴覚士	発達の経過観察を行いながら、保護者支援を行う

市町村名	事業名	開催年月及び回数		対象者	実施場所	スタッフ	取組内容
		開催年月	回数				
浦添市	-						
渡嘉敷村	-						
座間味村	-						
粟国村	乳幼児相談	平成26年5月、11月	2	乳幼児	離島振興総合センター	村外在宅保健師	ベビーマッサージ・育児中のお母さんの体ケア
渡名喜村	-						
北大東村	-						
南大東村	-						
久米島町	-						
糸満市	わくわくキッズ	毎月1回(水曜日)午前中	12	①発達に遅れのある児及び保護者 ②育児不安や育てにくさ等の相談のある親子	すこやか館	保健師、保育士、臨床心理士、母子保健推進員	遊びを通して親子のふれあいの場をつくり、保護者と保健師が育ちの経過を観察し、共有する
豊見城市	親子教室	毎月	12	1歳6か月健診後フォローが必要な児と親	豊見城市保健センター	保育士、臨床心理士、母子保健推進員、保健師	遊びを通して発達の様子を保護者と確認する。相談対応や必要時医療や福祉サービスへつなげる
西原町	親子療育事業 親子ひろば『えくぼ』(前半クラス)	平成26.4月～平成27.3月	12	発達及び子育ての支援が必要と思われる親子(1歳後半～3歳前半)	保健センター	保健師2人 保育士2人 臨床心理士1人 母子保健推進員1人	自由遊び、朝の集まり、集団遊び、帰りの集まり、保護者とのミーティング、スタッフ間の事前・事後ミーティング
	親子療育事業 親子ひろば『えくぼ』(後半クラス)	平成26.4月～平成27.3月	12	発達及び子育ての支援が必要と思われる親子(3歳後半以降)	保健センター	保健師2人 保育士2人 臨床心理士1人 母子保健推進員1人	自由遊び、朝の集まり、集団遊び、帰りの集まり、保護者とのミーティング、スタッフ間の事前・事後ミーティング
南城市	-						
八重瀬町	にこにこキッズ教室	毎月1回	12	・保護者が発達を気にしている児 ・1.6健診や発達相談で心理士に案内された児	八重瀬町保健センター	保健師、臨床心理士、保育士	
与那原町	すくすく教室	平成20年5月より毎月開催	11	1歳6ヶ月健診、2歳児歯科健診、3歳児健診にて発達の気になる児	与那原町社会福祉センター	保育士、臨床心理士、母子保健推進員、保健師	自由あそび、触れ合いあそび、設定あそび、等
南風原町	-						
宮古島市	のびのび教室	月に1回	12	乳幼児健診(1歳6ヶ月、3歳児)からの発達面での継続支援が必要と思われる幼児と保護者	平良保健センター	心理士、保育士、保健師	集団遊びや親子遊びを通して、児の発達を確認する
	すくすく相談	月に1回	12	乳幼児健診後のフォロー対象者(児の発育、発達、貧血、離乳食、母親の心理・身体に関すること)	平良保健センター	保健師、栄養士	身体計測で発育の状況を確認 離乳食等の栄養相談 育児不安についての個別相談
	言葉のすくすく相談	月に1回	12	乳幼児健診後の言葉で要支援となった母児	平良保健センター	言語聴覚士、保健師	言語聴覚士による児の発語の確認と保護者の個別相談
多良間村	-						
石垣市	にこにこ教室	毎月1回(7月除く)	11	1歳6か月健診で発達(言語、行動、情緒、社会性)が気になる児及び保護者	健康福祉センター(研修室等)	保健師、保育士、母子保健担当事務	保育士による親子遊び(自由遊び・設定遊び)、保健師による発達の経過観察、育児相談
竹富町	ことばの相談		4	1.6、3歳児健診の要フォロー児とことばの相談があった児	保健指導所 保健センター	ST、保健師	個別相談、集団への講演
与那国町	-						

沖縄県健康長寿課調べ

## 28. 乳幼児健診の事後フォロー実施状況

(表4-31)

	取り組んでいる	取組み内容						その他
		親子教室	電話連絡	訪問	個別相談	保育所との連携	予防接種等他事業にて確認	
<b>総計</b>	54	24	43	43	47	40	30	
<b>北部保健所</b>	9	2	7	8	7	8	7	
名護市	○	○	○	○	○	○	○	
国頭村	○			○		○		巡回支援
大宜味村	○					○		
東村	○		○	○	○		○	
今帰仁村	○		○	○	○	○	○	
本部町	○		○	○	○	○	○	
伊江村	○	○	○	○	○	○	○	
伊平屋村	○		○	○	○	○	○	
伊是名村	○		○	○	○	○	○	
<b>中部保健所</b>	11	10	11	9	10	10	7	-
宜野湾市	○	○	○	○	○	○	○	
沖縄市	○	○	○		○	○		1歳6か月健診フォローとして、課題ができなかった子、気になる子へ2歳児の頃、アンケートを送付。
うるま市	○	○	○	○	○	○	○	関係機関(障がい福祉課、幼稚園など)と連携し、就学前までフォローしている
恩納村	○	○	○	○	○	○		
宜野座村	○		○	○	○	○	○	
金武町	○	○	○			○	○	
読谷村	○	○	○	○	○	○		
嘉手納町	○	○	○	○	○	○		
北谷町	○	○	○	○	○	○	○	
北中城村	○	○	○	○	○	○	○	
中城村	○	○	○	○	○		○	
<b>那覇市保健所</b>	15	5	11	12	14	9	7	-
那覇市	○	○	○	○	○	○	○	
<b>南部保健所</b>	14	5	10	10	13	9	6	-
浦添市	○		○	○	○		○	
糸満市	○	○	○	○	○	○		
豊見城市	○	○	○	○	○	○	○	発達についての資料、相談窓口についてレター送付、乳幼児健康相談、経過観察クリニックなど
南城市	○		○	○	○	○		
西原町	○	○	○	○	○	○		保育所に通っている子については、保育所巡回の臨床心理士と情報共有
与那原町	○	○	○	○	○	○		
南風原町	○		○	○	○			
渡嘉敷村	○		○	○	○	○	○	
座間味村	○		○	○	○		○	母子推進員と連携(見守り等)、診療所との連携
粟国村	○			○		○	○	
渡名喜村	○				○			
南大東村	○				○			
北大東村	○		○	○	○		○	幼稚園との連携
久米島町	○				○			療育巡回相談
八重瀬町	○	○	○	○	○	○	○	
<b>宮古保健所</b>	2	1	2	1	1	1	1	-
宮古島市	○	○	○	○	○	○	○	
多良間村	○		○					
<b>八重山保健所</b>	3	1	2	3	2	3	2	-
石垣市	○	○	○	○	○	○	○	
竹富町	○		○	○	○	○		「ことばの相談」言語聴覚士による個別相談・集団教育(講話)・保育士への支援アドバイスを実施
与那国町	○			○		○	○	



## 29. 市町村母子保健事業実施状況(こども医療費助成事業)

こどもの疾病の早期発見と早期治療を促進し、こどもの健全な育成を図るため、市町村が行うこども医療費助成事業に要する経費について補助金を交付する。平成6年度から事業を開始し、県内すべての市町村がこども医療費を実施している。平成24年10月からは、所得制限の廃止と併せて、対象年齢を入院は中学卒業まで拡大した。

平成26年度の助成金額は2,150,398千円(内県補助額1,073,962千円)となっている。

### こども医療費助成事業実施状況

(表4-32)

	平成22年度	平成23年度	平成24年度	平成25年度	平成26年度
実施市町村	41市町村	41市町村	41市町村	41市町村	41市町村
市町村助成実績	1,798,522	1,857,298	1,825,596	1,954,136	2,150,398
医療費負担額	1,887,367	1,953,385	1,918,884	2,051,665	2,268,439
県補助額	876,933	926,315	912,401	971,377	1,073,962

単位: 件・千円

\* 平成25年11月から給付方法に自動償還方式を順次導入している。

### 30. 市町村母子保健事業 課題及び重点事項

(表4-33)

市町村名	課題	重点事項
北部保健所		
名護市	幼児期・学童期のむし歯のある者の割合が全国より高い	2歳児歯科健康診査の実施
国頭村	保育士へのフッ素洗口の知識(必要性、安全性について)	H27年度からマタニティクラスを実施。クラスを実施しながら妊婦期間中にしたいこと等意見を聴きながら事業内容を広げていきたい。
大宜味村	保護者への子育て支援	保育所入所していない乳幼児の家庭訪問
今帰仁村	<ul style="list-style-type: none"> <li>・要支援妊婦への個別支援</li> <li>・産後個別支援(未熟児養育医療)</li> <li>・乳幼児健診後のフォロー体制(発達障害、グレーゾーン児の増加)</li> <li>・虐待予防支援(虐待相談件数の増加)</li> </ul>	<ul style="list-style-type: none"> <li>・利用者支援事業(母子保健型)</li> <li>・子育て相談</li> </ul>
本部町	<ul style="list-style-type: none"> <li>・3歳児のう蝕有病率が県より高い。</li> <li>・若年妊婦が近年増加傾向にある</li> </ul>	<ul style="list-style-type: none"> <li>・歯科に関する講演会(H27.7月実施)</li> <li>・親子健康手帳交付時に妊婦の保健指導を強化</li> <li>・ハイリスク(若年等)対象者に対し、訪問を実施</li> </ul>
伊江村	<ul style="list-style-type: none"> <li>・両親学級を開催しておらず、妊婦に対する支援がない。</li> <li>・乳健を3回/年しか開催しておらず、乳児前期と後期の対象児と開催時期に合わない時がある。</li> </ul>	<ul style="list-style-type: none"> <li>・保育所～中学校3年生までを対象にフッ化物洗口</li> <li>・予防接種の計画を立て、赤ちゃんHV時に説明</li> <li>・対象児に個別案内も行っている</li> </ul>
伊平屋村	低出生児が毎年発生している。	妊婦健診の徹底、妊婦相談。
伊是名村	<ul style="list-style-type: none"> <li>①発達が気になる子のフォロー体制が不十分</li> <li>②親の喫煙率が高い</li> <li>③虫歯予防の生活習慣が不十分</li> </ul>	<ul style="list-style-type: none"> <li>①こども部会の充実を図り、連携体制を構築する</li> <li>②親子手帳交付時に受動喫煙防止の指導をする</li> <li>③受動喫煙予防ステッカーを作成し保護者へ配布啓蒙をする</li> <li>④保育所への情報提供を継続的に実施していく</li> </ul>

(表4-33)

市町村名	課題	重点事項
中部保健所		
宜野座村	<ul style="list-style-type: none"> <li>・妊婦貧血の割合(28.5%)が県平均を大きく上回っている</li> <li>・乳児・1歳6ヶ月児も貧血が多い。離乳食で蛋白質の摂取が不十分</li> <li>・低出生体重児の増加(H26 7人)</li> </ul>	<ul style="list-style-type: none"> <li>・親子手帳交付時の保健指導後、栄養士による食の確認と栄養指導</li> <li>・6～7ヶ月赤ちゃん相談を実施し、児の発育状態や離乳食の確認を行う</li> <li>・ハイリスク妊婦の保健指導及び医療機関との連携強化</li> </ul>
宜野湾市	<ul style="list-style-type: none"> <li>①乳幼児健診受診率について</li> <li>②う歯予防について (う歯罹患率は3歳児健診で増減を繰り返している)</li> <li>(2歳児歯科検診の受診率は増減を繰り返している)</li> <li>③発達の気になる子のフォロー体制について</li> <li>④若年妊産婦の支援について</li> </ul>	<ul style="list-style-type: none"> <li>①未受診児対策 (保育所等へ受診勧奨依頼、保健師の状況把握)</li> <li>②う歯予防のため広報強化、2歳児歯科検診受診勧奨</li> <li>③発達の気になる子のフォロー体制について、現状と課題を整理し、保健・福祉・教育との連携強化を図る</li> <li>④若年妊産婦への(個別)支援充実、思春期保健事業の見直し</li> </ul>
沖縄市	<ul style="list-style-type: none"> <li>①未熟児への支援が必要</li> <li>②乳幼児健診の受診率向上が必要</li> <li>③こんにちは赤ちゃん事業の充実が必要</li> <li>④禁煙している妊婦への支援が必要</li> </ul>	<ul style="list-style-type: none"> <li>①未熟児への支援(未熟児学級の開催)</li> <li>②乳幼児健診の受診率向上(未受診児訪問)</li> <li>③こんにちは赤ちゃん事業の充実(訪問率の向上、助産師訪問対象の拡大)</li> <li>④禁煙している妊婦への支援(母子手帳交付時の保健指導)</li> </ul>
うるま市	<p>【妊娠期】</p> <ul style="list-style-type: none"> <li>1. 低出生体重児の出生率が高い</li> <li>2. 妊婦の喫煙率が高い(乳児健診前期間診票)</li> <li>3. 妊婦健診有所見率が高い</li> </ul> <p>【乳幼児期】</p> <ul style="list-style-type: none"> <li>1. 乳幼児健診の受診率が低い</li> <li>2. 母乳育児の割合が低い</li> <li>3. 離乳食を始める時期、月齢にあった回数の遅れがある</li> <li>4. 生活リズムの乱れがある</li> <li>5. 乳幼児を取り巻く環境で副流煙の害にさらされている</li> <li>6. 育児不安の軽減や虐待予防を図る</li> </ul> <p>【思春期】</p> <ul style="list-style-type: none"> <li>1. 妊娠届時の母の年齢が10歳代の割合が高い</li> </ul>	<p>●健康うるま21の重点テーマ</p> <ul style="list-style-type: none"> <li>①健診(予防接種率)受診率向上</li> <li>②規則正しい生活リズム</li> <li>③喫煙者の減少の取り組みを推進していく</li> </ul> <p>【妊娠期】</p> <ul style="list-style-type: none"> <li>1. 母子手帳交付時に、妊娠中の健康管理について保健指導を全員に実施</li> <li>2. 妊婦健診結果の有所見者への電話による指導</li> </ul> <p>【乳幼児期】</p> <ul style="list-style-type: none"> <li>1. 乳児健診における保健指導等の振り分けを実施し待ち時間の短縮を図る。</li> <li>2. 妊産婦を対象に母乳相談の充実(個別相談。集団アプローチとして「おっぱい・育児おしゃべり会」の開催)</li> <li>3. 健康うるま21の推進事業として、子育て関連組織と連携し食育事業に取り組む</li> <li>4. 「たべて・うごいて・はやくねよう」をスローガンに親子で生活リズムや遊び、食に関する知識を学ぶ教室の開催</li> <li>5. 母子健康手帳交付時や乳幼児健診で保護者に対して禁煙のすすめを行う</li> <li>6. 乳幼児健診時の保健指導や健診事後教室等を通し、発育発達の見直し等を伝え育児不安の軽減を図る。健診未受診児や予防接種未接種児の状況の把握を行い、必要に応じ、児童家庭課と連携を図る。</li> </ul>

市町村名	課題	重点事項
恩納村	<ol style="list-style-type: none"> <li>1. 乳幼児健診未受診者の把握や対策が不十分</li> <li>2. 発達が気になる児の把握とフォローの強化</li> <li>3. 予防接種の接種率が低い</li> </ol>	<ol style="list-style-type: none"> <li>1. 健診未受診者の把握と受診勧奨</li> <li>2. 個別支援及び発達支援教室や保育所巡回相談にて情報共有しフォローにつなげる</li> <li>3. 接種勧奨</li> </ol>
宜野座村	<ul style="list-style-type: none"> <li>・妊婦貧血の割合(28.5%)が県平均を上回っている。</li> <li>・乳児・1歳6ヶ月児も貧血が多い。離乳食で蛋白質の摂取が不十分。</li> <li>・低出生体重児の増加(H26 7人)</li> </ul>	<ul style="list-style-type: none"> <li>・親子手帳交付時の保健指導後、栄養士による食の確認と栄養指導。</li> <li>・6～7カ月赤ちゃん相談を実施し、児の発育状態や離乳食の確認を行う。</li> <li>・ハイリスク妊婦の保健指導及び医療機関との連携強化。</li> </ul>
金武町	<ol style="list-style-type: none"> <li>1. 妊娠期からの生活習慣病予防</li> <li>2. 乳幼児健診受診率向上</li> <li>3. 乳幼児健診後の親子教室のあり方</li> <li>4. 1.6歳児、3歳児う歯有病率、1.6歳児の02の者の改善</li> <li>5. こんにちは赤ちゃん事業の充実</li> </ol>	<ol style="list-style-type: none"> <li>1. 親子健康手帳交付時の保健指導(適正BMI、喫煙・アルコールの影響等)</li> <li>2. 健診再通知の継続(2回通知)と保健師による受診勧奨</li> <li>3. 案内チラシ内容変更</li> <li>4. 歯っぴい検診の継続実施(年4回)</li> <li>5. 母子手帳交付時の説明強化</li> </ol>
読谷村	<ul style="list-style-type: none"> <li>・妊娠期からの健康管理</li> <li>・未熟児・低出生体重児の予防</li> <li>・未熟児とその保護者への支援</li> <li>・乳幼児健診、家庭訪問時の保健指導を強化</li> <li>・乳幼児健診受診率の向上</li> </ul>	<ul style="list-style-type: none"> <li>・保健師、看護師による親子健康手帳の交付と妊婦保健指導</li> <li>・地区担当保健師による未熟児の保護者への保健指導</li> <li>・乳幼児の発育、生活リズム、食について保護者が主体的に取り組める指導</li> <li>・乳幼児健診未受診者の実態把握と受診勧奨</li> </ul>
嘉手納町	<ul style="list-style-type: none"> <li>・乳幼児健診受診率の向上</li> <li>・幼児のう歯罹患率が高い</li> <li>・発達支援が必要な児の早期発見、早期支援</li> <li>・早期からの身近な相談窓口の周知、子育て支援</li> <li>・保護者の喫煙率の高さ</li> <li>・低出生体重児の支援</li> </ul>	<ul style="list-style-type: none"> <li>・健診未受診者の状況把握と受診勧奨</li> <li>・フッ化物塗布事業の推進</li> <li>・健診事後教室の充実、個別支援</li> <li>・出生届や転入届時に担当保健師の面接強化</li> <li>・親子健康手帳交付時(ちゅらままプロジェクト参加)や乳幼児健診での禁煙指導</li> <li>・低出生体重児への個別支援</li> </ul>
北谷町	<ol style="list-style-type: none"> <li>①乳幼児健診の発達支援の強化</li> <li>②乳幼児健診の受診率が低い</li> <li>③妊娠期からの健康・育児支援</li> </ol>	<ol style="list-style-type: none"> <li>①乳幼児健診および事後指導の整理、充実</li> <li>②乳幼児健診未受診対策事業</li> <li>③妊娠届時のアンケート見直し。妊娠期からの支援の充実</li> </ol>
北中城村	<ol style="list-style-type: none"> <li>①健診受診率の向上</li> <li>②健康的な生活習慣を有する子どもの割合の増加</li> </ol>	<ol style="list-style-type: none"> <li>①母子保健推進員による未受診者勧奨の強化</li> <li>①保育所への受診勧奨依頼</li> <li>①乳児一般健診の年間健診回数の増加(4回から6回へ)</li> <li>②健診会場でリーフレットなどを使用し、個別指導</li> </ol>

市町村名	課題	重点事項
<b>那覇市保健所</b>		
那覇市	1. 妊娠中の健康管理(低出生体重児、喫煙防止) 2. 乳幼児期の健康管理(健診、予防接種、むし歯) 3. 思春期の健康管理(喫煙防止、性教育) 4. 妊娠期からの虐待防止	1. 親子健康手帳交付 2. 乳幼児健診 3. 思春期の健康教育
<b>南部保健所</b>		
浦添市	3歳児のう蝕率が高い	2歳児歯科健診事業
渡嘉敷村	・子育ての不安解消、親への子育て支援 ・不妊に悩む夫婦への支援	・母子交流会の開催継続(妊婦面談時や赤ちゃん訪問時で交流の場について情報提供)等 ・不妊に関する相談体制、情報提供の充実(村の船賃助成制度や県の特定不妊治療助成事業、専門機関の周知等)
座間味村	発達障害児を地域で支えていく体制づくりが必要	幼稚園など関係機関と連携を強化し、発達障害に関する住民への理解を深め、療育相談を継続していく。
粟国村	検診受診向上及び検診後のフォロー	母子事業全般
渡名喜村	乳幼児、児童が少なく、また離島のため感染症に罹患すると蔓延しやすい。	任意接種の実施(ロタ・B型肝炎ワクチン・おたふくかぜワクチン)
南大東村	南大東村子ども子育て支援事業計画の推進 母親の育児支援(虐待やDVの早期発見と予防) 子どもの発達支援 乳児のむし歯予防	育児カウンセリング 歯科教室
北大東村	発達障害等気になる子への切れ目のない支援について関係者との連携ができない	子ども発達支援システム関係者会議(仮称)
久米島町	乳幼児健診で児の発達や親子の関わり等について要フォローとなっても事後教室がなく、フォローできない状況にあった。	引き続き年3回の乳幼児健診で臨床心理士を配置し、さらに月に1~2回程度「親子支援事業」として臨床心理士を配置し個別相談等を行う。また、南部療育医療センターによる巡回相談を活用する。
糸満市	①むし歯罹患率が高い ②低出生・貧血が多い ③乳幼児健診受診率の低下	①離乳食期の栄養面強化に向けて7か月健康相談の開催 ②健診会場でのフッ素塗布を検討 ③未受診者対策

(表4-33)

市町村名	課題	重点事項
豊見城市	<ul style="list-style-type: none"> <li>・妊娠11週以内の妊娠届出率の減少</li> <li>・妊婦のやせ、喫煙</li> <li>・乳幼児期、学童期の虫歯</li> <li>・乳幼児期、学童期の就寝時間が遅い</li> <li>・子どもの肥満が増えている</li> </ul>	<ul style="list-style-type: none"> <li>・母子手帳交付時保健師面談の実施</li> <li>・妊婦健診、乳幼児健診の保健指導、栄養指導の充実</li> <li>・妊産婦栄養教室、離乳食実習等の食育事業</li> <li>・1歳半健診会場でのフッ素塗布、保育所等における歯の健康教室</li> </ul>
西原町	<ul style="list-style-type: none"> <li>①低出生体重児の予防</li> <li>②未熟児支援について保健師1人あたりの支援件数が少ないため経験が積めない</li> <li>③健診事後教室(親子ひろば)の参加者が少ない</li> </ul>	<ul style="list-style-type: none"> <li>①親子健康手帳交付時の保健指導の充実を図る</li> <li>②未熟児支援は保健師2人体制で実施する</li> <li>③親子ひろば参加勧奨及び保育所等関連機関と連携を図る</li> </ul>
南城市	<ul style="list-style-type: none"> <li>・低出生児の減少、将来の生活習慣病のリスクの軽減</li> <li>・乳幼児期からの生活リズムの確立</li> </ul>	<ul style="list-style-type: none"> <li>・各健診で子どもの成長に合った発達を学習、確認できる場の確保。</li> <li>・マタニティ教室の実施継続</li> </ul>
八重瀬町	<ul style="list-style-type: none"> <li>①乳幼児健診の体制(受診率の向上、未受診者フォロー)</li> <li>②乳幼児期からの正しい生活習慣の基礎づくり</li> <li>③妊婦のフォローができていない</li> </ul>	<ul style="list-style-type: none"> <li>①乳幼児健診未受診者の把握とフォロー</li> <li>②乳幼児健診の充実(全員に保健・栄養指導実施)</li> </ul>
与那原町	<ul style="list-style-type: none"> <li>○低出生体重児の割合が、平成25年度16.7%(県平均12.6%)</li> <li>○乳幼児健診における生活リズム <ul style="list-style-type: none"> <li>* 午後9時以降就寝(平成26年度)→1歳6ヶ月児:76%、3歳児:94.3%</li> <li>* テレビ/ビデオ1時間超え視聴(平成26年度)→1歳6ヶ月児:40.8%、3歳児:52.1%</li> </ul> </li> <li>○妊婦の状況 <ul style="list-style-type: none"> <li>* BMI=25以上の者が平成26年度14.0%(県平均:13.4%)</li> </ul> </li> </ul>	<ul style="list-style-type: none"> <li>○各事業で生活リズムおよび栄養に関する保健指導の充実強化</li> <li>【事業】</li> <li>母子手帳発行時、2ヶ月児訪問、育児学級、乳児一般健診、1歳6ヶ月児健診、2歳児歯科検診、3歳児健診等</li> <li>○妊婦学級</li> </ul>
南風原町	生活リズムがきちんと定着していないことにより、離乳食がスムーズに進められなかったり、う歯等の問題が出ている。	乳幼児期の生活リズムが、身体の発育、発達と関係していることを伝えられるような保健指導、栄養指導の取り組み
宮古保健所		
宮古島市	<ul style="list-style-type: none"> <li>・低出生体重児が全国平均より高い</li> <li>・3歳児の肥満率が高い</li> <li>・むし歯が全国平均より高い</li> </ul>	<ul style="list-style-type: none"> <li>・妊娠時からの保健指導</li> <li>・医療機関との連携</li> <li>・歯科指導の強化</li> </ul>

(表4-33)

市町村名	課題	重点事項
八重山保健所		
石垣市	①乳幼児健診後のフォロー ②妊婦の喫煙	①発達が気になる児の支援体制の整備 ②妊娠届時に喫煙状況を調査、リーフレットやサポート手帳を用いての禁煙支援
竹富町	①他機関との連携(発達障害の早期発見・早期支援・思春期保健)の取組が弱い。 ②乳健事後フォロー体制(事後フォロー教室等の受け皿が少ない) ③食育の取り組みができていない。	①母子保健体制づくり(連携会議等の開催) ②母子保健計画・策定へ向けての準備 ③栄養指導の強化(妊産婦)
与那国町	・健診後、発達が気になる子のフォローが不十分 ・発達支援について、関係機関体制ができていない。	島ネットワーク総合相談事業

平成27年8月沖縄県健康長寿課調べ

### 3 1. 養育医療券交付び養育医療給付状況

平成26年度

市町村名	総数	体重別交付状況（新規）					養育医療給付状況（新規・継続）		
		1,000g以下	1,001～1,500g	1,501～2,000g	2,001～2,500g	2,501g以上	実人員	延件数	延日数
<b>沖縄県総計</b>	<b>477</b>	<b>67</b>	<b>87</b>	<b>211</b>	<b>95</b>	<b>17</b>	<b>532</b>	<b>1,202</b>	<b>21,213</b>
北部保健所	38	4	10	15	9	0	40	120	1,770
国頭村	1	1	0	0	0	0	1	4	94
大宜味村	0	0	0	0	0	0	0	0	0
東村	2	0	1	1	0	0	2	8	103
今帰仁村	2	0	0	0	2	0	2	4	42
本部町	4	0	2	2	0	0	4	13	209
名護市	27	3	7	11	6	0	29	86	1,263
伊江村	2	0	0	1	1	0	2	5	59
伊平屋村	0	0	0	0	0	0	0	0	0
伊是名村	0	0	0	0	0	0	0	0	0
中部保健所	200	28	25	85	50	12	221	451	7,856
恩納村	2	0	0	0	2	0	2	4	74
宜野座村	2	0	1	1	0	0	2	5	104
金武町	5	0	0	3	2	0	6	12	166
うるま市	42	3	4	21	11	3	49	88	1,475
沖縄市	68	9	6	25	22	6	77	167	3,051
読谷村	20	6	2	7	2	3	20	35	610
嘉手納町	9	3	2	3	1	0	9	19	367
北谷町	12	2	2	5	3	0	12	30	556
北中城村	6	2	2	2	0	0	6	14	263
中城村	8	0	2	4	2	0	8	15	250
宜野湾市	26	3	4	14	5	0	30	62	940
那覇市保健所	77	11	15	37	12	2	89	206	3,790
那覇市	77	11	15	37	12	2	89	206	3,790
南部保健所	125	17	31	56	20	1	142	317	5,671
浦添市	26	5	8	10	3	0	26	65	1,261
久米島町	2	0	0	2	0	0	2	4	46
渡嘉敷村	0	0	0	0	0	0	0	0	0
座間味村	1	1	0	0	0	0	1	1	15
栗国村	0	0	0	0	0	0	0	0	0
渡名喜村	0	0	0	0	0	0	0	0	0
南大東村	0	0	0	0	0	0	0	0	0
北大東村	0	0	0	0	0	0	0	0	0
西原町	7	1	0	4	2	0	9	16	265
豊見城市	20	3	5	5	6	1	21	53	915
糸満市	24	5	4	9	6	0	30	62	1,131
八重瀬町	11	0	1	8	2	0	14	26	421
南城市	9	0	5	4	0	0	12	26	475
与那原町	8	1	2	5	0	0	9	23	374
南風原町	17	1	6	9	1	0	18	41	768
宮古保健所	15	5	4	5	0	1	16	60	1,265
宮古島市	15	5	4	5	0	1	16	60	1,265
多良間村	0	0	0	0	0	0	0	0	0
八重山保健所	22	2	2	13	4	1	24	48	861
石垣市	22	2	2	13	4	1	24	48	861
竹富町	0	0	0	0	0	0	0	0	0
与那国町	0	0	0	0	0	0	0	0	0

※未熟児養育医療は平成25年度より市町村に権限委譲



### 3.2. 育成医療受診券交付状況

身体に障害のある18歳未満の児童に対する治療費の公費負担制度で、比較的短期間に治療できる障害者に対して、指定医療機関において必要な医療を給付する。

所得に応じ一部自己負担があり、申請は、各市町村で行う。

障害区分：①肢体不自由②視覚障害③聴覚・平衡機能障害④音声・言語・咀嚼機能障害  
⑤内臓障害（心臓・内臓等）⑥免疫機能障害

（平成25年3月診療分～平成26年2月診療分）

市町村名	総数	障 害 別											
		肢体不自由		視覚障害		聴覚・平衡機能障害		音声・言語・咀嚼機能障害		内臓障害		免疫機能障害	
		入院	入院外	入院	入院外	入院	入院外	入院	入院外	入院	入院外	入院	入院外
<b>沖縄県総計</b>	<b>2,085</b>	<b>184</b>	<b>211</b>	<b>33</b>	<b>35</b>	<b>43</b>	<b>50</b>	<b>122</b>	<b>272</b>	<b>585</b>	<b>549</b>	<b>0</b>	<b>1</b>
北部保健所	143	18	17	3	3	5	5	8	15	38	31	0	0
国頭村	15	5	4	0	0	0	0	0	2	2	2	0	0
大宜味村	0												
東村	2	0	0	0	0	0	0	1	1	0	0	0	0
今帰仁村	12	4	4	0	0	0	0	0	1	2	1	0	0
本部町	20	4	4	0	0	0	0	2	2	4	4	0	0
名護市	93	5	5	3	3	5	5	5	9	29	24	0	0
伊江村	0												
伊平屋村	0												
伊是名村	1	0	0	0	0	0	0	0	0	1	0	0	0
中部保健所	941	72	88	11	11	23	25	59	141	258	253	0	0
恩納村	23	1	1	0	0	1	1	2	2	8	7	0	0
宜野座村	16	1	1	0	0	1	1	2	2	4	4	0	0
金武町	15	1	1	0	0	0	0	2	3	4	4	0	0
うるま市	232	18	23	0	0	10	10	10	46	51	64	0	0
沖縄市	262	17	28	5	5	4	6	13	34	81	69	0	0
読谷村	57	8	7	3	3	1	1	2	3	15	14	0	0
嘉手納町	26	1	0	0	0	0	0	2	4	9	10	0	0
北谷町	56	3	3	0	0	1	1	7	14	14	13	0	0
北中城村	30	1	1	0	0	0	0	5	7	8	8	0	0
中城村	40	1	1	0	0	2	2	2	4	14	14	0	0
宜野湾市	184	20	22	3	3	3	3	12	22	50	46	0	0
那覇市保健所	0	0	0	0	0	0	0	0	0	0	0	0	0
那覇市													
南部保健所	880	82	92	17	19	15	20	43	102	254	235	0	1
浦添市	213	29	34	2	2	4	4	14	26	49	49	0	0
久米島町	5	3	0	0	0	0	0	0	0	2	0	0	0
渡嘉敷村	1	0	0	0	0	0	0	0	0	1	0	0	0
座間味村	1	0	0	0	0	0	0	0	0	1	0	0	0
粟国村	2	0	0	0	0	0	0	0	0	1	1	0	0
渡名喜村	0												
南大東村	0	0	0	0	0	0	0	0	0	0	0	0	0
北大東村	1	0	0	0	0	0	0	0	0	0	0	0	1
西原町	70	3	7	0	0	2	7	1	11	17	22	0	0
豊見城市	178	11	14	1	1	2	2	7	22	65	53	0	0
糸満市	136	10	16	8	10	1	1	8	17	31	34	0	0
八重瀬町	60	4	3	0	0	2	2	2	8	20	19	0	0
南城市	53	6	5	0	0	2	2	1	5	17	15	0	0
与那原町	31	2	2	3	3	0	0	1	1	11	8	0	0
南風原町	129	14	11	3	3	2	2	9	12	39	34	0	0
宮古保健所	45	4	6	0	0	0	0	2	3	16	14	0	0
宮古島市	45	4	6	0	0	0	0	2	3	16	14	0	0
多良間村	0												
八重山保健所	76	8	8	2	2	0	0	10	11	19	16	0	0
石垣市	76	8	8	2	2	0	0	10	11	19	16	0	0
竹富町	0												
与那国町	0												

※育成医療は平成25年度より市町村に権限委譲

育成医療受診券交付状況

身体に障害のある18歳未満の児童に対する治療費の公費負担制度で、比較的短期間に治療できる障害者に対して、指定医療機関において必要な医療を給付する。

所得に応じ一部自己負担があり、申請は、各市町村で行う。

障害区分：①肢体不自由②視覚障害③聴覚・平衡機能障害④音声・言語・咀嚼機能障害  
⑤内臓障害（心臓・内臓等）⑥免疫機能障害

（平成26年3月診療分～平成27年2月診療分）

市町村名	総数	障 害 別											
		肢体不自由		視覚障害		聴覚・平衡機能障害		音声・言語・咀嚼機能障害		内臓障害		免疫機能障害	
		入院	入院外	入院	入院外	入院	入院外	入院	入院外	入院	入院外	入院	入院外
<b>沖縄県総計</b>	<b>2,444</b>	<b>184</b>	<b>234</b>	<b>26</b>	<b>26</b>	<b>61</b>	<b>60</b>	<b>144</b>	<b>298</b>	<b>728</b>	<b>672</b>	<b>5</b>	<b>6</b>
北部保健所	145	14	15	1	1	11	11	6	14	37	35	0	0
国頭村	7	1	1	0	0	0	0	0	1	2	2	0	0
大宜味村	2	0	0	0	0	0	0	0	0	1	1	0	0
東村	0												
今帰仁村	20	1	3	0	0	0	0	1	1	7	7	0	0
本部町	27	2	0	0	0	2	2	2	3	8	8	0	0
名護市	84	8	9	1	1	9	9	3	9	18	17	0	0
伊江村	4	2	2	0	0	0	0	0	0	0	0	0	0
伊平屋村	1	0	0	0	0	0	0	0	0	1	0	0	0
伊是名村	0												
中部保健所	924	90	92	14	14	19	18	56	118	261	242	0	0
恩納村	27	4	4	0	0	1	1	1	1	8	7	0	0
宜野座村	8	1	1	0	0	0	0	1	1	2	2	0	0
金武町	26	1	1	1	1	2	1	2	3	9	5	0	0
うるま市	227	21	27	3	3	6	6	14	35	58	54	0	0
沖縄市	275	29	28	5	5	6	6	19	34	74	69	0	0
読谷村	66	8	6	1	1	0	0	5	9	18	18	0	0
嘉手納町	11	3	3	0	0	0	0	0	1	2	2	0	0
北谷町	51	3	2	0	0	2	2	7	7	14	14	0	0
北中城村	52	2	1	1	1	0	0	2	5	20	20	0	0
中城村	35	3	4	2	2	1	1	1	3	9	9	0	0
宜野湾市	146	15	15	1	1	1	1	4	19	47	42	0	0
那覇市保健所	399	5	40	6	6	7	7	22	55	129	122	0	0
那覇市	399	5	40	6	6	7	7	22	55	129	122	0	0
南部保健所	871	68	81	4	4	24	24	46	92	271	246	5	6
浦添市	183	18	22	3	3	5	5	11	19	45	41	5	6
久米島町	6	1	2	0	0	0	0	0	0	2	1	0	0
渡嘉敷村	0												
座間味村	0												
粟国村	2	0	0	0	0	0	0	0	0	1	1	0	0
渡名喜村	0												
南大東村	0												
北大東村	2	1	1	0	0	0	0	0	0	0	0	0	0
西原町	141	10	11	0	0	8	8	5	9	47	43	0	0
豊見城市	132	11	12	0	0	4	4	4	11	45	41	0	0
糸満市	124	10	16	0	0	1	1	10	23	32	31	0	0
八重瀬町	81	3	2	1	1	3	3	6	8	31	23	0	0
南城市	58	5	4	0	0	0	0	3	10	19	17	0	0
与那原町	46	2	2	0	0	1	1	1	3	18	18	0	0
南風原町	96	7	9	0	0	2	2	6	9	31	30	0	0
宮古保健所	51	3	3	0	0	0	0	6	10	16	13	0	0
宮古島市	50	3	3	0	0	0	0	6	10	15	13	0	0
多良間村	1	0	0	0	0	0	0	0	0	1	0	0	0
八重山保健所	54	4	3	1	1	0	0	8	9	14	14	0	0
石垣市	50	3	3	1	1	0	0	8	9	13	12	0	0
竹富町	4	1	0	0	0	0	0	0	0	1	2	0	0
与那国町	0												

※育成医療は平成25年度より市町村に権限委譲

## V 保健所における母子保健事業