

感染症サーベイランス情報

● 沖縄県北部保健所

2020年第29週(7/13~7/19)

○北部保健所管内は落ち着いています。

第29週における主な定点あたり患者数は次のとおりです。

・RSウイルス (28週 0.00人) → 0.00人	・伝染性紅斑 (28週 0.00人) → 0.00人
・感染性胃腸炎 (28週 0.00人) → 0.00人	・咽頭結膜熱 (28週 1.33人) → 2.00人
・手足口病 (28週 0.00人) → 0.00人	
・流行性角結膜炎 (28週 0.00人) → 0.00人	

手洗いなど日常から清潔に保ってください。

○県内での警報レベル、注意報レベルが発令されている保健所はありません。

手洗いなど日常から清潔に保ってください。

○県内の流行警報・注意報

注意報レベル	警報レベル
なし	なし

○全数報告の感染症発生状況

類名	疾患名	類名	疾患名
二類	結核 6件 (南部3件、中部3件)	四類	報告なし
三類	腸管出血性大腸菌感染症 1件 (北部1件)	五類	侵襲性肺炎球菌感染症 2件 (那覇市1件、八重山1件) レジオネラ症 1件 (南部1件) バンコマイシン耐性腸球菌感染症 1件 (中部1件)

●感染症サーベイランス（発生動向調査）とは

各保健所では、管内の定点医療機関のご協力のもと、感染症に関する情報を収集し、地域における感染症の流行状況の把握に努めています。

定点医療機関とは、発生動向調査の観測用に選定された医療機関のことです。発生状況を地域的に把握するために、保健所ごとに設定されています。ここで掲載する北部管内の情報は、地域の状況をより把握するため、定点とその他3ヶ所の協力機関から寄せられた情報を合わせた内容となっています。

○過去の感染症サーベイランス情報

北部保健所感染症サーベイランス情報

<http://www.pref.okinawa.lg.jp/site/hoken/hoken-hoku/kenko/survey.html>

○沖縄県全体の感染症情報

沖縄県感染症情報センター <http://www.pref.okinawa.jp/site/hoken/eiken/kikaku/kansenjouhou/home.html>

◇感染症サーベイランス情報は北部保健所ホームページに掲載しているほか、関係機関へ

Eメールで配信しています。

配信希望・配信停止・配信先変更などのご連絡は下記のアドレスにご連絡ください。

xx090230@pref.okinawa.lg.jp

沖縄県北部保健所 健康推進班 電話:0980-52-5219 FAX:0980-53-2505

○北部保健所管内の感染症発生動向

定点+協力医療機関集計

(単位:人)

疾患名	20週	21週	22週	23週	24週	25週	26週	27週	28週	29週
	05/11~05/17	05/18~05/24	05/25~05/31	06/01~06/07	06/08~06/14	06/15~06/21	06/22~06/28	06/29~07/05	07/06~07/12	07/13~07/19
RSウイルス感染症	0	0	0	0	0	0	0	0	0	0
インフルエンザ	0	0	0	0	0	0	0	0	0	0
咽頭結膜熱	1	0	1	1	8	4	7	5	4	6
A群溶血性レンサ球菌咽頭炎	3	2	4	0	0	2	6	4	2	4
感染性胃腸炎	2	1	0	3	14	10	6	2	7	5
水痘	4	2	0	0	0	0	0	0	1	2
手足口病	0	0	0	1	0	0	0	0	0	0
伝染性紅斑	0	0	0	0	0	0	0	0	0	0
突発性発しん	0	0	0	0	1	0	0	0	1	1
ヘルパンギーナ	0	0	0	0	0	0	0	4	6	0
流行性耳下腺炎	2	0	1	1	0	0	0	0	0	0
流行性角結膜炎	0	1	0	0	0	1	0	0	0	0
急性出血性結膜炎	0	0	0	0	0	0	0	0	0	0

注意報

警報

主な感染症の年齢・市町村別の患者内訳 第29週(7/13~7/19)

疾患名	市町村名										年齢別										計					
	名護	国頭	東	大宜味	今帰仁	本部	伊江	伊平屋	伊是名	管外	0	1	2	3	4	5 9	10 14	15 19	20 	30 		40 	50 	60 	70 	80
咽頭結膜熱	5								1		1	4	1													6
A群溶血性レンサ球菌咽頭炎	1					3								1	2	1										4
感染性胃腸炎	1					4					1	1			3											5

主な感染症の報告数の推移(過去12ヶ月)

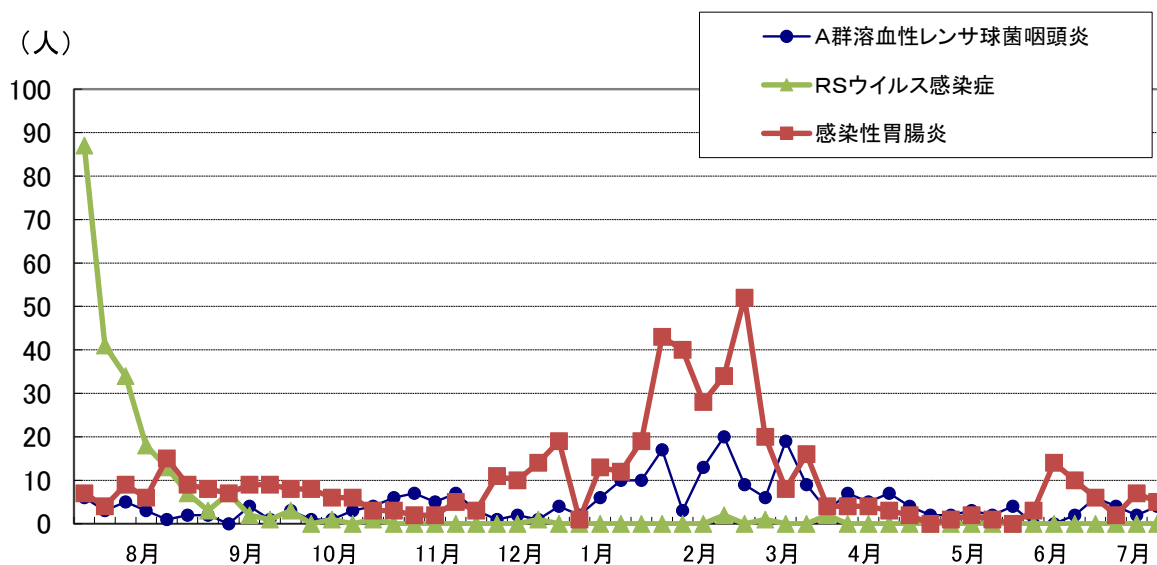

○沖縄県内の感染症発生動向

定点医療機関集計

(単位:人)

疾患名	20週 05/11~05/17	21週 05/18~05/24	22週 05/25~05/31	23週 06/01~06/07	24週 06/08~06/14	25週 06/15~06/21	26週 06/22~06/28	27週 06/29~07/05	28週 07/06~07/12	29週 07/13~07/19
RSウイルス感染症	0	0	0	0	0	0	0	4	5	2
インフルエンザ	0	0	0	3	2	2	1	1	1	1
咽頭結膜熱	1	2	3	8	14	17	21	25	31	35
A群溶血性レンサ球菌咽頭炎	12	21	31	23	38	34	33	43	44	43
感染性胃腸炎	15	23	28	40	37	41	41	36	48	42
水痘	15	4	4	2	1	2	3	2	4	5
手足口病	3	2	5	5	1	2	6	4	5	8
伝染性紅斑	0	0	0	1	1	0	0	2	1	0
突発性発しん	10	7	11	12	23	25	18	18	13	22
ヘルパンギーナ	2	0	5	10	14	19	21	18	23	23
流行性耳下腺炎	3	0	1	1	3	4	3	1	2	3
流行性角結膜炎	0	2	3	2	3	2	2	0	2	4
急性出血性結膜炎	0	0	0	0	0	0	0	0	0	0

注意報

警報

主な感染症の報告数の推移(過去12ヶ月)

(人)

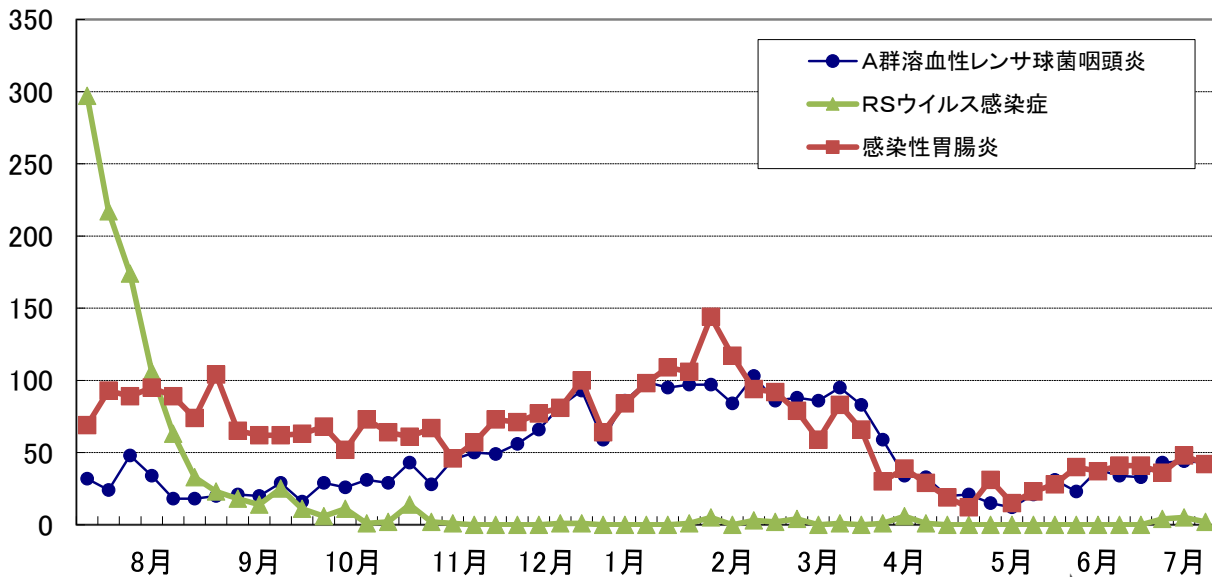

○インフルエンザの発生動向（北部・沖縄県）

定点医療機関集計

（単位：人）

報告数(人)	20週 05/11~05/17	21週 05/18~05/24	22週 05/25~05/31	23週 06/01~06/07	24週 06/08~06/14	25週 06/15~06/21	26週 06/22~06/28	27週 06/29~07/05	28週 07/06~07/12	29週 07/13~07/19
北部	0	0	0	0	0	0	0	0	0	0
沖縄県全体	0	0	0	3	2	2	1	1	1	1

定点あたり(人)	20週 05/11~05/17	21週 05/18~05/24	22週 05/25~05/31	23週 06/01~06/07	24週 06/08~06/14	25週 06/15~06/21	26週 06/22~06/28	27週 06/29~07/05	28週 07/06~07/12	29週 07/13~07/19
北部	0.00	0.00	0.00	0.00	0.00	0.00	0.00	0.00	0.00	0.00
中部	0.00	0.00	0.00	0.05	0.05	0.05	0.05	0.00	0.00	0.00
那覇市	0.00	0.00	0.00	0.09	0.09	0.09	0.00	0.00	0.08	0.00
南部	0.00	0.00	0.00	0.07	0.00	0.00	0.00	0.07	0.00	0.07
宮古	0.00	0.00	0.00	0.00	0.00	0.00	0.00	0.00	0.00	0.00
八重山	0.00	0.00	0.00	0.00	0.00	0.00	0.00	0.00	0.00	0.00
沖縄県(平均)	0.00	0.00	0.00	0.05	0.04	0.04	0.02	0.02	0.02	0.02

注意報 定点10人以上で発令

警報 定点30人以上で発令、10人以下で解除

定点あたり報告数の推移(過去12ヶ月)

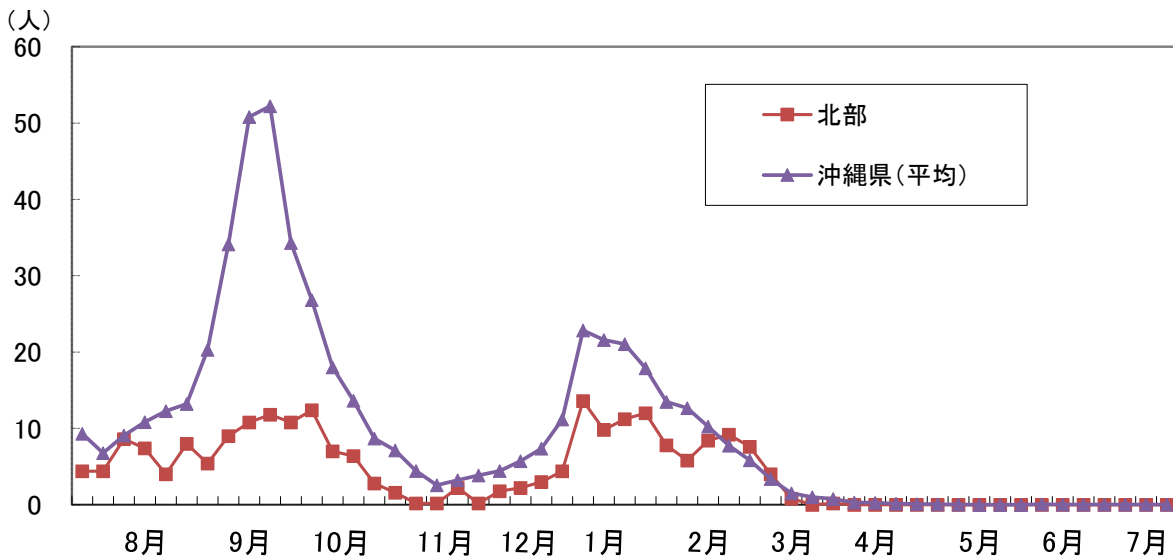

年齢・市町村別の患者内訳 第29週(7/13~7/19)

疾患名	市町村名								年齢別											計							
	名護	国頭	東	大宜味	今帰仁	本部	伊江	伊平屋	伊是名	管外	0	1	2	3	4	5 9	10 14	15 19	20		30	40	50	60	70	80	
インフルエンザ																											

インフルエンザ型別内訳 第29週(7/13~7/19)

	A型	B型	不明・その他	合計
北部	0人 (0.0%)	0人 (0.0%)	0人 (0.0%)	0人
沖縄県全体	0人 (0.0%)	0人 (0.0%)	1人 (100.0%)	1人